CUMARTESİ
26 TEMMUZ 1930
5 inci sene, No 1600
NUSHASI 5 KURUŞTUR

Milliyet

Başmuharriri: Siirt Mebusu MAHMUT

BUGÜN

2 inci sahifede :
1— Tarihi tefrikamız: Ali Pş.
2— Harici ve Son haberler
3 üncü sahifede
1— Eczacılar ve Ebeler etibba odasına yazılacaklardır.
2— Tapu ve kadastro işleri için yeni bir kanun hazırlandı.
3— Zabıta vukuatı
4üncü sahifede
1— Haftanın yazısı: Felek.
2— Hikâye.
3— Roman.

Ağrıdağ harekâtı bugün mü baslıyor?

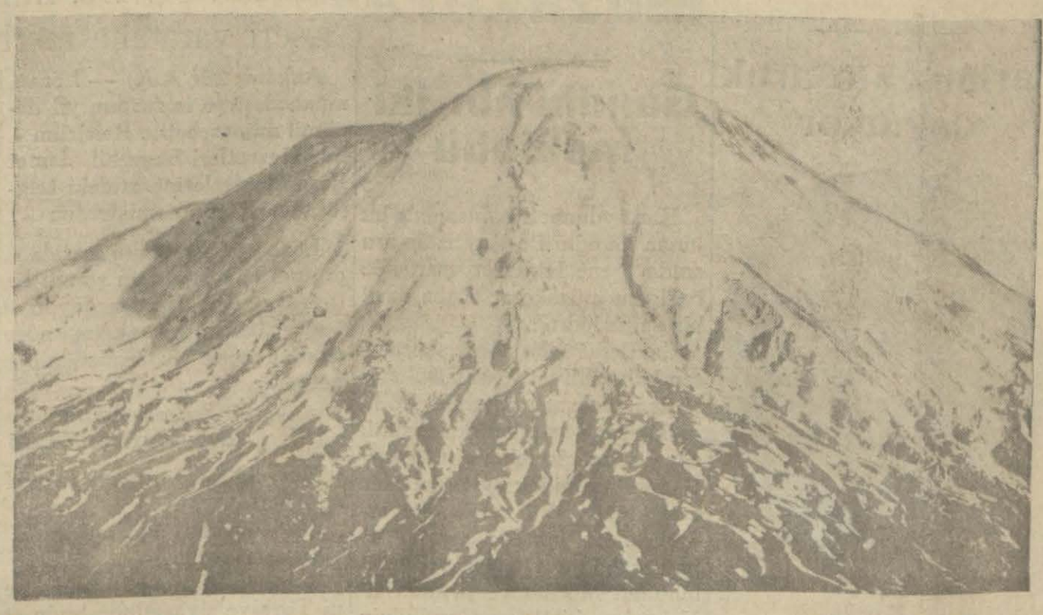

Bugün, yarın kıtaatımızın şakilerden temizliyeceği Büyük Ağrının dalma karlı tepesi — Şark muhabirimizin resimlerinden —

Cenuptan 500 atlı hududumuza girmeğe teşebbüs ettiler

Ağrıdağ civarından cenuba kuvvetlerimizi çekmeğe matuf bu teşebbüs akim bırakıldı

Ağrıdağındaki eşkıyaya karşı tenkil harekâtının bugün başlıyacağı Bayazıtta kuvvetle söyleniyor.

Bayazıt; 25 (Şark muhabirimizden) — 1 Musul mıntakasında oturan Harzan şeyhine mensup 500 kadar atlı 21-22 temmuz gecesi Hakârinin Oratan nahiyesine tecavüz etmişler ve hudut kıtaatımızın mukabelesi üzerine ilerliyemiyerek zayiatla püskürtülmüşlerdir. Bu tecavüzün Oymalıdaki kuvvetlerimizi cenuba çekmeğe ve oyalamağa matuf bulunduğu anlaşılıyorsa da oradaki müfrezelerimiz takviye edilmiş ve edilmekte olduğundan bu teşebbüs Ağrı harekâtına tesir yapamıyacaktır.

2 — Çaldıran mıntakasındaki tertibattan sonra kuvvetlerimiz Elegan dağlarına çıkmış ve tam hudut hattını tutmuşlardır. Oradan Bayazıta hareket eden Salih Paşa ve erkânı harbiye heyeti dün akşam buraya muvasalât etmişlerdir.

Ağrı haregâtına yarın (bugün) başlanılacağı rivayetine bakılırsa Çaldıran mıntakasında hudut kıtaatımız takviye edildikten sonra müfrezelerimizden kısmı küllisi şimale Ağrı istikametine tahrik edilmiş ve bu suretle Ağrıdaki kuvvetlerimiz daha ziyade takviye olunmuştur.

Şimdiye kadar Ağrı dağına karşı umumî bir hareket ve tedibat yapılmamıştır. Orada bu ane kadar alınmmış olan tertibat dağdaki şakilerin civar köyleri mize tecavüzlerini men için mühim geçitlerle belli başlı yolların sunufu muhtelifeden mürekkep kuvvetli müfrezelerimiz tarafmdan tutulmasından

(Mabadi 4 üncü sahifede)

Bugünkü Macaristan

Tarihin adaletinden, siyasî hâdiselerin cereyanında mantık ve isabetten bahsedebilir miyiz?. Artık kimse için meçhul değil ki, politika mevzularına karışan bu temiz mefhumlar, bir nevi riyakârlığı saklamaktan başka bir şeye yaramıyor. Bu telâkki hiç te yanlış değildir. Meselâ: Bugünkü Macaristanın hali, sanki o dalet ve mantık ile istihza ediyor. Gören, duyan ve muhakeme eden her insan, umumî harbin mağlûbu Macaristana acıyor, bu asil millete re'a görülen akibeti pek zalimane buluyor!.

Gazetelerde, siyasî nutuklarda hepten daima silâhların terkinden, tesbihatın tahdidinden, milletlerin tevhidinden dem vuruluyor. Samimî olsun, politika mülâhazalarile olsun, böyle bir politikaya taraftar olanların istinat ettikleri tez şudur:

— "Beynelmilel münasebetlerde, bugün açık ve zalimane bir husumet hükûm sürüyor. Her millet, başkalarile olan münasebetlerinde pek ipdidaî bir haleti ruhiyenin tesiri altında bulunuyor. Halbuki bütün milletler arasında sıkı bir teşriki mesai yapmak, memleketi iktısadî buhranlara götüren teslihat yarışına nihayet vermek, bütün milletleri siyasî ve iktısadî sahalarda birleştirmek herkesin müdafaa edeceği bir ideal olmalıdır. Bunun için de ruhlardaki husumet ve intikam ateşlerini bir an evvel söndürmek lâzımdır. Bu ise her şeyden evvel, manevî tahdidi teslihattan başlamak doğru olur!,.

Hayatın ne garip cilvesidir ki bu sözü, daha dünkü galiplerden işitiyoruz. Halbuki sulh edebiyatında azı derecede belâgat yapan umumî harbin galipleri, uyuşmağa ve kaynaşmağa davet edilen milletleri tatmin için ne yapıyorlar! Bilhassa gün geçtikçe ruhlarda genişliyen intikam ve husumet hislerini dindirmek için ne düşünüyorlar?..

Macaristana giren her ecnebi, kolaylıkla hisseder ki, kadın ve erkek her Macarın kalbi beynelmilel adalete karşı kin ve nefret ile titriyor. Hangi Macarla konuşsanız, size bu memleketa yapılan haksızlıktan, haksız olarak hudutlarının haricinde bırakılan beş milyon ırktaşının elîm akibetlerinden bahseder. Toprağın üçte ikisini kaybeden Macaristan, Romen ordusunun kolunu sallıya sallıya Peşteye girişini, bu eski ve asil belde, mala ve cana yapılan taarruzları bir türlü unutamıyor.

Peştenin bir meydanında millî faciayi hatırlatan bir abide var: matem alâmeti olarak yarıya indirilmiş bir Macar bayrağı altında, Macar milletini temsil eden bir kadının bu timsalin yeniden yükselmesi için yalvarması...

Macaristanda kurtuluş mesaisi yalnız nazarî sahada, ümit ve niyaz dairesinde kalmıyor. Her gün yeni yeni mesafeler alıyor. Şurası muhakkak ki Macarların yüksek bir kültürü var. Çok çalışkan Macar milleti, herkesin sempatisini kazanmağa başladı. Artık her insaflı onun hakkını teslim ediyor. Başvekil Kont Betlen ile Hariciye nazırının takip ettikleri alâka siyaseti sayesinde Macaristanın bu hakkı, bir zamanlar ona haksızlığı reva gören galip devletlerin bazıları tarafından tasdik ediliyor.

Macaristanda, her vatandaşın yüreğinde hem kin var hem de ümit... Bu kin ve ümit, siyasî safhada olduğu kadar iktısadî sahada da kazanılan yeni yeni muvafakıyetler ve müsbet neticelerle her gün biraz daha kuvvetleniyor. Buradaki bir Macar dosta sordum:

— (Kurtuluş hedefine hangi yoldan gideceksiniz?. Ne gibi bir fırsat bekliyorsunuz?)

Bana verdiği cevabın hulâsası şudur:

— (Muvaffakıyetin yolunu ve vasıtalarını şimdiden tesbit etmek kabil değildir. Fakat daima uyanık bulunuyoruz. Hakkımızdan eminiz. Hasımlarımızdan başka onu teslim etmiyen kalmadı. Dünya politikası nasıl bir cereyan takip edecek, onu bilen yoktur. Her halde siyasî kombinezonlardan istifade etmesini bileceğiz. Bizi bu hale sokanlar, bugün toprağımızın üçte ikisini elimizden çalanlar bizden daha ziyade kuvvetli oldukları için değil, başkalarından siyasî ve askerî müzaheret gördükleri için muvafak oldular. Elbette talih, bir gün bize de gülecektir!).

Son günlerde Avrupa gazetelerinde Macar kıralığından, müteveffa kıral Şarl'ın oğlu Oto'nun Macar tahtına getirileceğinden bahsedildi. Macaristanda kıraliyet taraftarlarının sayısı çoktur. Hatta naibi hükûmet Amiral Horti diyormuş ki: (Benim en mühim vazifem Macaristan kırallığının tahtını soğutmamak, onu daima sıcak bulundurmaktır!). Ancak bu aralık böyle bir karar ve teşebbüs mevzubahs değildir. Macaristan, beynelmilel siyasette ihtilâtat yapacak, hele Küçük İtilâf devletlerini hiddet ve asabiyete sevkedecek olan kırallık meselesinin hallini de atiye bırakıyor. Kont Bentlen, ge-

(Mabadi dördüncü sahifede)

Kambiyo krizinin sebebi

Bankalar konsorsiyomu mühim bir rapor verdi..

Geçen seneki kriz düyunu umumiye faizlerinin tediyesinden ileri geldi.

Bangerler konsorsiyomuna dahil zevattan bir grup

Haber aldığımıza göre, Kambiyo konsorsiyomu geçen gün akdettiği bir içtimada faaliyete başladığı zamandan beri gördüğü işler hakkında bir rapor hazırlamıştır. Kambiyo konsorsiyomunu teşkil eden 14 bankanın mümessilleri tarafmdan imza edilen bu raporda memleketin malî vaziyeti tetkik ediliyor ve kambiyo krizinin esbabı izah edliyor. Raporda buhranın sebebi, hükûmetin geçen sene borçların faizlerini ödemesinden ileri geldiği beyan edilmektedir. Vaziyet bu şekilde devam ettiği halde, hükûmetin haricî düyun faizlerini tediye etmesine imkân olmadığı ilâve edilmektedir.

Konsorsiyom heyetinin bu raporu borçların faizlerini tediye hususundaki noktai nazarımızı tamamile takviye eder mahiyettedir.

Gazi Hz.

Türk-İran münasebatı hakkında çok mühim beyanatta bulundular..

Gazi Hz. Ankaraya hareket etmezden evvel Yalovaya giderek kendilerini ziyaret eden yeni Tahran sefirimiz Hüsrev Beye Türkiye — İran münasebatı hakkında atideki mühim irşadat ve beyanatta bulunmuşlardır:

— Bugünkü Türkiye Cümhuriyeti ricali, mazinin manasız kör dövüşlerini bilir, onu hiç bir sebep ve suretle, asla, tekrar etmek istemez.

Bugünkü Türk Cümhuriyeti müdirleri, bilâkis hem ırk olduğuna, bilhassa yeni tarihî vesikalarla kani olduğu, İranlıların muntazam, mazbut, kuvvetli bir devlet olmasını temenni eder.

Bugün İran devletinin başında bulunan Rıza Han Hz. nin bu hakikati bilenlerin de başında bulunduğuna kaniim; müşterek hudutlar üzerinde tezahür eden hâdiseler beni Rıza Han hakkında asla şüpheye düşürecek mahiyette değildir. Zira, hatırlarım ki, Pehlevî Hz. bu gibi meselelerin müşterek faaliyetimizle bertaraf edilmesinde kuvvetlerimizi teşrik edebileceğimizi de kabul eden samimî fikirlerle bize hakiki dostluk eserleri mahiyetinde sözler söylemiştir.

Buna nazaran Tahran memuriyetiniz Türk ve İran dostluğunun, zaten mevcut olan yüksek ve kavi temelleri üzerinde âli bir karabet binası kuracaktır.

Zatiâliniz de, benim ilk inkılap ve müşkülât arkadaşım olmak itibarile, bu nazik vazifenizi muvaffakiyetle ifa edeceksiniz; buna em niyetim vardır. Zatiâliniz İranın muhterem ve benim şahsıma muhip olduğunu yakinen bildiğim İran Şahı Rıza Pehlevî Hz. ne yazılacak olan itimatnamenizde sizi bu sıfatlarımızla zikredeceğim.,,

Maliye Vekilimiz Avrupaya gidiyor

Maliye vekili Saraçoğlu Şükrü B. pazar günü Ankaradan hareket ederek; pazartesi günü İstanbulda bulunacaktır. Vekil B. Pendikte trenden çıkarak Gazi Hazretlerine arzı tazimat etmek üzere Yalovaya gidecek ve perşembe günü de Avrupaya hareket edecektir.

İsmet Pş. Hz.

Yarın mühim bir nutuk söyliyecek

Paşa Hz. Salı günü İstanbula geliyorlar

Haber aldığımıza göre; Başvekil İsmet Paşa Hz. yarın Ankara Hukuk mektebinde mühim bir nutuk irat edeceklerdir.

Başvekilimizin; bu nutuklarında Avrupa birliğinden bahsetmeleri muhtemeldir.

İsmet Paşa Hz. pazartesi günü Ankaradan hareket ederek

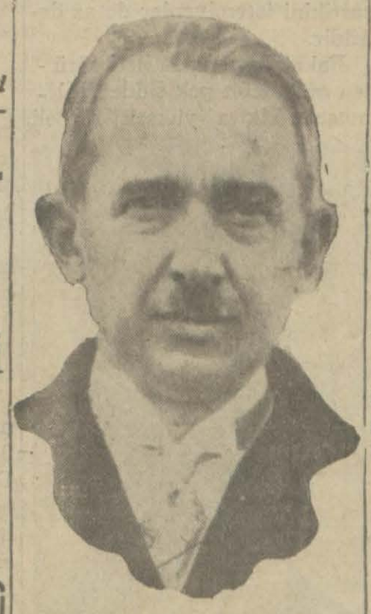

Başvekil İsmet Pş. Hz.

salı günü Yalovaya gidecekler ve Gazi Hz. ni ziyaret edecekler dir.

Başvekil Paşa Hz. Yalovada hazırlanmış olan hususî köşklerinde on gün kadar kaldıktan sonra İstanbulun bir sayfiyesinde yirmi gün istirahat edecek ve Ankaraya döneceklerdir.

Başvekilimizin bu yirmi gün lük istirahat müddetini Pendikteki köşklerinde geçirmesi muhtemeldir.

Mühim bir teberru

Fahrî Berlin konsolosu ve refikası Ankarada

Ankara; 25 (Telefonla) — Bir kaç gündenberi hususî işlerini görmek ve hükûmet erkânı ile temas etmek üzere Ankarada bulunan Berlin fahrî konsolosu M. Şnour Hilâli Ahmere 5 bin lira teberrü etmiş; Madamı da Himayei Etfale 5 bin lira teberrü etmiştir. Kendilerini Hariciye Vekili Tevfik Rüştü B. bugün öğle yemeğine Başvekil de saat 4 de çaya davet etmişlerdir. M. Şnour ve refikası akşam treni ile İstanbula hareket etmişlerdir. Oradan Yalovaya giderek Gazi Hazretlerine

(Mabadı dördüncü sahifede)

Sultan Hamit

Hususî hayatı ve Padişahlığı..

Mabeyin başkâtibi Tahsin Paşanın hatıralarını Milliyet neşredecektir.

YAKINDA

Dünkü futbol maçından bir intiba

Bulgarlar: 4 - takımımız: 3

Gençler takımı yenildi

İlkin gayret gösteren oyuncularımız sonradan gevsediler

Varna şampiyonu Şipçenski ilk maçını genç takımla dün Taksim stadyomunda yaptı... Maçta malûm merasim yapılırken Varnanın en güzel kızı Mimi Genova takımımıza zarif bir buket verdi.

Gençler takımı:

Rıza
Adnan Ziya
Hasan Şekip Velit
Muhteşem Niyazi Muzaffer Fikret Salâhaddin

Varna şampiyonu mavi ve yakası kol kapakları beyaz fanila;

(Mabdı ikinci sahifede)

Tenis turnuvamız, çok heyecanlı idi

Dünkü Moda kayık yarışlarında...

Haydar Rifat Bey dün de tevkif edilmedi..

Mumaileyh, derdesti için evinde polise intizar ettiğini beyan ediyor

Hayal ve hakıkat...

Temyiz mahkemesi tarafmdan mahkûmiyet müddeti 9 ay 5 güne indirilen avukat Haydar Rifat B. hakkındaki ilâmın tenfizi için müddei umumilik bir derdest müzekkeresi istar ederek polise tevdi etmiş -

(Mabadı dördüncü sahifede)

"Milliyet,,in tarihî tefrikası: 49

Kat'î teminat veriyor!..

"Padişahın tahtında gözüm yoktur,, diyor.

Miralay Campel gelir gelmez Mehmet Alinin tercümanı, kâti bi ve adeta Hariciye nazırı gibi bir şey olan Boğos ile ilk mülâkatında İngilterenin bu vaziyette ne düşündüğünü, ne yapılması istendiğini kat'î bir lisanla söyledi. Londra hükûmeti, Osmanlı imperatorluğunun tamamiyetini istiyordu. İngilterenin noktai nazarınca bu imperatorluğun mevcudiyeti Avrupa sulhü için en mühim muvazeneyi teşkil ediyordu.

Prokesch - Osten Mehmet Ali tarafından kabul edilerek bu mülâkat esnasında onun tarafından kendisine ne söylenmiş olduğunu anlatıyor. Mehmet Ali Avusturya diplomatına şöyle demiştir:

— Size en büyük teminatı verek temin ederim ki ne padişahın tahtına göz diktim, ne de onun ülkesini parçalamak hevesi içime geldi. Halimi tetkik ediniz: dediğimin hilâfında bir şey yapmamışımdır. Hakikî Müslümanlarla nüfuz sahibi adamlar tarafından İstanbula çağırıldığım halde gitmedim. Padişah devleti yıkıyor. Etrafındaki memleketi satıyor. Böyle olduğu halde ben muzaffer olduktan sonra da padişahın sadık bir adamı olarak kaldım. Şunu da söyliyeyim ki Avrupa devletlerinin ne diyeceklerini de düşünüyorum. Ben bu muharebeye istemiyerek girmişim dir. Artık bir kere kazandıktan sonra şimdi nihayete kadar sebat etmek fikrindeyim. Bu devletin yıkılmasına karşı ben bir mânia koymak istiyorum.

Mehmet Alinin Avusturyalı diplomata söylediği bu sözler kendisinin bir taraftan asıl maksadını gizlemeğe nasıl çalıştığını, diğer taraftan da emellerinden vazgeçmiyeceğini gösteriyordu. Bu beyanat az çok mahiranedir. Fakat Mehmet Alinin kendi kuvvetine çok güvendiği bu vesile ile bir kere daha anlaşılıyor. Çünkü Avusturya diplomatile görüşürken daha ileri giderek diyor ki:

— Moskofların bana karşı yürüyebilmeleri için daha altı ay lâzımdır. Halbuki ben bu müddet zarfında 100,000 kişilik bir ordu toplayıp sevkedebilirim. Bütün müslümanlar benimledir. Donanmam Moskoflardan hiç korkmaz. Bir kere boğazdan içeri girince ne padişah, ne de onun hanedanı kalır.!.. Fransanın tehditleri hakikat olduğunu zannetmiyorum. Bu husustaki mahrem talimatı biliyorum.,,.

Mehmet Ali Avusturya diplomatile görüşürken istiklâlden hiç bahsetmiyor. Halbuki asıl emeli müstakil bir Mısır devletinin başına geçip hükümdar olmaktı. Bilâkis padişaha sadık bir adam olduğunu tekrar etmekle hakikî emellerini saklamak istiyordu. Kıbrıs, olmazsa, Girit, Suriye, Adana bu müstakil Mısır devletine ait olacaktı.

.. Kütahyada ne oluyor?..

İbrahimin nezdine giden Ametçi Reşit Bey Mehmet Alinin oğlu ile bir muahede imzaladı. Bu vesika mucibince Suriyeden başka Adana da Mehmet Aliye verilmiş oluyordu. Bunun üzerine Fransız diplomatının ısrarı ile ordusuna Kütahyadan geri çekilmek için emir vermeğe hazırlanıyordu.

Lâkin bu sırada vaziyet gene değişti. Babıâli tarafından neşredilen yeni "Tevcihat,, vaziyetin değiştiğini göstermeğe kâfi idi. Yeni tevcihat sırasında Osmanlı Paşalarının isimleri zikredilirken Mehmet Ali Mısır hidivi ve Halep ve Şam ile birlikte Suriyenin ve sonra Giritte Kandiyenin Paşası olarak, oğlu İbrahim de Habeşistan ve Cidde Paşası olarak kaydediliyorlardı. Bu unvanlar arasında Mehmet Alinin Adana Paşalığına dair hiç bir şey yoktu. Adana kendisine terkedilmemiş mi idi-..Ametçi Reşit Beyin İbrahimle imzaladığı kâğıt ne idi?..

Babıâli Reşit Beyin salâhiyeti haricinde olarak böyle bir kâğıdı imzaladığını, yoksa Adanan Mehmet Aliye terkedilmediğini ilân etti. Reşit Beyin böyle salâhyei haricinde bir maddeyi kabul etmesi alenen tekbih edildi.

İbrahim tahliyeyi tehir etti. Adananın terkedildiğini kat'î surette anlamadıkça askeri geri çekmemeğe karar verdi.

İstanbulda, Kütahyada vaziyet böyle iken Mehmet Ali de Mısırda toplar attırıyor, şenlikler yaptırıyor. Artık sulh olduğunu ilân ediyordu. Fakat Adanayi istemekten vazgeçmiş değildi. Böyle şenliklerle sulhü tesit ettirmesi Mısırda git gide gergin bir hâl alan efkârı oyalamak içindi. Üç devlet tarafından siyasî memurlar gönderilerek Mehmet Ali sulhe icbar edilirken bittabi bunun neticesi ne olacağını Mısırda herkes biribirine soruyordu. Mehmet Ali işte bu suretle hem ecnebi diplomatlarını, hem de Mısır halkını oyalamakta bir fayda görmüştü.

(Bitmedi)

Trakyadan kavun ve zahire gelmeğe başladı

Trakyadan şehrimize günde 10 — 11 vagon kadar kavun, karpuz gelmeğe başlamıştır. Bir kaçgün sonra bu miktar artacaktır.

Yeni mahsul zahire nakliyatına da bir kaç gündenberi başlanmıştır. Tüccarın ve ticaret odasının istediği oluk ve saire gibi tesisat ikmal edilmiştir.

Yeni mahsulden iki günde ancak 13 vagon gelmiştir. Bu durgunluğun sebeplerinden biri de piyasada zahire fiatlerinin pek fazla düşük olmasıdır.

Borsada buğday 6, arpa 4,5 kuruşa satılmaktadır. Alpullu şeker fabrikasının yeni şeker nakliyatına da yakında başlanacaktır.

Meyvada yapılan ihtikâr

Bu sene meyva bol olduğu halde çok pahalıya satılıyor. Meselâ şeftali Asmaaltı'da 40 kuruş olduğu halde manavlarda 6z kuruştur,. Beyoğlunda 100 kuruştan aşağı değildir.

Dün fabrikaya cereyan verilmiştir. Muhavvaile merkezinin de yeri hazırlanmağa başlamış olup makineler on güne kadar yerlerine konacaktır.

Küstah bir satıcı

Dün saat on birde Beyoğlunda Balık pazarı sokağında seyyar yemişçi Ahmet caddeyi işgal eylediğinden men'ine gelen zabıtar belediye memuru Mümtaz Efendi ile kavga etmiştir. Küstah satıcı kızarak elindeki terazile memurun başından cerh etmiştir. Bu hususta tahkikat yapılmaktadır.

HARİCÎ HABERLER..

Bahrî tahdidi teslihat mes'elesi

Muahedeyi Japonya da tasdik için hazırlanmaktadır.

Yakında

Tasdik edileceği zannediliyor

Londrada aktedilen bahrî tahdidi teslihat muahedesi bir çok müşkülâttan sonra Amerika da tastik edildi. Bahrî tahdidi teslihat için üç devlet- Japonya; Amerika ve İngiltere- arasındaki bu muahede İngiltere; Japonyada ve Amerikada pek haretli münakaşa ve itirazları celbetti. Bu memleketlerin her biri kendisini zararlı çıkmış addediyordu. Amerikada ileri sürülen itrazlar az şiddetli olmamıştır. İngilterede muahedenin tastikini istemiyenler de az değildir.

Fakat Japonyada ileri sürülen muhalefet pek şiddetli olmuştur. Hatta yüksek rütbeli

Japon İmperatoru

bir bahriye zabiti bu muahedeyi vatanının aleyhinde gördüğü için karnını yarak intihar etmiştir.

Şimdi Japonyadan gelen haberler İmperatorun muahedeyi tetkik ettirip eylûlde tasdik edileceği bildirilmektedir.

Tokyo, 24 A.A) — İmperatorun bir emri üzerine Londra bahrî muahedanamesi tetkik edilmek üzere hususî bir meclise havale edilmiştir. Muahedenamenin eylûlden evvel tasdik edileceği zannedilmektedir.

Iranda

Simko öldürüldü

İranda meşhur şaki Simko'nun katledildiği telgraf haberi olarak bildirilmişti. Tahrandan 21 tarihile "Times,, gazetesine şu haber verilmektedir:

"İran harbiye nezareti maruf haydut reisi Simkonun mağlûp edilerek öldürüldüğünü bildirmektedir.

Simko İran Kürdistanında 922 de büyük karışıklık çıkarmış, ondan sonra Kürdistanın Türkiye ve İrakta ki kısımlarında çapulculuk etmiştir.

Simko genç bir adamdı.

Evvelâ 921 Teşrinievvelinde İranda Suç Bulakta Amerika misyonerlerine fena muamele etmek ve İran jandarmalarını öldürmekle şöhret kazanmıştır.

Urmiye üzerinde bulunduğu yer 922 Ağustosunda İran kıtaatı tarafından zaptedilmiş Simko da Trükiye arazisine kaçmağa muvaffak olmuştu.

Alman tayyarecileri

Londra, 25 (A.A) — Hafif bir tayyare ile Berlin — Şikago seyahatini icraya teşebüs etmiş olan iki Alman tayyarecisi bu sabah Kale'den Kreydon tayyare karargâhına gelmişlerdir. Tayyareciler, İzlanda ve Groenland tarikile yollarına devam edeceklerdir.

Tatil!

Parlâmento artık dağılıyor

Mr. Snovvden

İngilterede Mac Donald hükûmeti parlâmentodaki muhaliflerin hücumundan sonbahra kadar kurtuluyor demektir. Son haftalarda kabine bilhassa muhafazakârlarm hayli şiddetli hücumlarma uğradı. Yalnız muhafazkârlar yahut liberaller değil, amele fırkasının müfrit azası tarafmdan da hücumlara uğramıştır.

Onun için şimdi parlâmentonun yaz tatili yapmak üzere iki üç ay dağılmış olması Mac Donald hükûmetine biraz geniş nefes aldıracaktır. Kabinenin bugün en ileri gelen faal bir azası varsa o da ihtiyarlığma rağmen mücadeleci bir adam olan M. Snowdendir.

Maliye nazırı M. Snowden namına söz söyliyen bir nazırdır. Parlâmentonun ne vakit dağılacağını da söylüyor.

Londra, 24 (A.A) — Avam kamarasında M. Snowden parlâmentonun bu devresinin önümüzdeki hafta nihayetinde tatil edileceğini ve önümüzdeki devresinin 28 T. evvelde açılacağını beyan etmiştir.

Italyada

Zelzele yüzünden

Roma, 24 A.A) — Gazetelere nazaran, yalnız Avellino nahiyesindeki telefatın miktarı 600ü geçmektedir. Potenza ve Malfide bir çok kasabalar tamamen harap olmuştur. Ahalinin korkudan kaçmış oldukları Napoli şehrinde yavaş yavaş sükûn tesis etmektedir.

Roma 24 (A.A) — Kıral zelzeleden musap olan eyaletleri ziyaret etmek üzere hareket etmiştir. Bu eyaletler 8 tane olup şunlardır: Avallino, Beneventi, Peggia, Potenza, Napoli, Salerne, Bari ve Campodasso dur. Bir çok evler yıkılmış olduğundan ölülere en ziyade kırlarda tesadüf edilmektedir. Villanova Dellattista'da ölülerin miktarı 500 e ve Aquilonyada bu miktar 350 ye baliğ bulunmaktadır.

Zelzele oldu

Vellington, 25 (A.A) — Karamya mıntakasında kâin Vestpor'da bir zelzele olmuş ve bir dakika devam etmiştir. Zelzele, Vellingtonda da hafif surette hissedilmiştir. Hasar yoktur.

Meksikada zelzele

Nevyork, 25 (A.A) — Meksiko'dan bildirildiğine göre, Oaksaka eyaleti dahilinde kâin Pinotepa'da dün akşam bir takım zelzeleler olmuştur. Zelzelelerden evvel yeraltından bir takım gürültüler işitilmiş şiddetli yağmurlar yağmıştır. Halk paniğe tutularak evlerini terketmişlerdir. Telefat yoktur.

Yeni intihabat

Aviedo, (İspanya 25 (A.A)— Maliye nazırı gazetecilere beyanatta bulunarak intihabat tarihinin kat'î surette 12 T. Evvel olarak tesbit edilmiş olduğunu söylemiştir.

Hindistanda

Müzakere

Gandhi'nin Iki mektubu

Kaç aydanberi hapisanede bulunan Gandhi ile İngilizler arasında- gene Hintliler vasıtasile başlıyan müzakerat acaba nasıl bir safhadadır?..

Saatlerce süren müzakeratan bahsediliyor. Bu müzakerelerden maksat tamamile millî mukavemet hareketinden millî cileri vazgeçirmek için gene Gandhi'nin nüfuzundan istifade etmektedir. Millî reisin bir yardımcısı olan ve kaç aydanberi hapisanede ayrı ayrı yerlerde bulunan Motilâl ve Javaharlâl Nehru'ya hitaben Gandhi'nin birer mektup yolladığı haber veriliyor.

Acaba bu mektuplarda sakin

Javaharlal Nehru

mukavemet hareketine nihayet verilmesini mi bildirildi. Hindistan millicilerinin bu müzakere safhasında alacakları vaziyet hayli şayanı dikkattir.

Poona 24 (A.A) — Mutedil Hint liderlerinden 2 zat bugün hapisanede Gandi ile 4 saat görüşmüşlerdir. Liderler Röyter ajansı muhabirine malûmları olan bütün hâdiseleri Gandiye anlatmış ve izah etmiş olduklarını söylemişlerdir. Gandi, kendilerine bizzat Motilâl ile Jawaharlal'e tevdi edilmek üzere mektup vermiştir.

Casusluk mu?

Paris, 24 (A.A) — Emniyeti umumiyenin telsiz servisi devletin menfaatlerine son derece muzir bir radyo işi keşfetmiştir.

Bir soygunculuk

Londra, 25 (A.A) — Posta idarehanesinin kamyonu soyulmuştur. Yol kesiciler, bir takım evrakı ihtiva eden çantayı yağma ettikleri gibi bin İngiliz lirası kıymetinde tahmin olunan mücevherleri de almışlardır. Bundan sonra kamyonu bırakarak kaçmışlardır.

Amele grevi

Lile, 25 (A.A) — Maden amelesinin grevi, mensucat amelesine de sirayet etmiştir. Greve iştirak etmiş olan amelenin mikdarı tahminen 5000 kişidir. Armantiyer'den bildirildiğine göre binlerce grevci caddelerde dolaşmışlarsa da hiç bir hâdise olmamıştır.

Cemil Paşa parkı

Kadıköyünde Çifte cevizlerde Cemil Paşanın parkı Kadıköy fıkara perver cemiyeti menfaatına olmak üzere dünden itibaren açılmıştır.

Kadıköyünden parka kadar otöbüsler temin edilmiş ve teberrü makbuzları mukabilinde küçüklerden 5 büyüklerden 10 kuruş duhuliye alınacaktır.

Son Haberler

Lozan gününün şereflı hatırası

Gâzi Hz. mesut günü tebcil ediyor

Başvekil Pş. Hz. nin Gazi Hz. ne cevabı

"Eseri yaratana merbutiyetimiz ebedî

Ankara; 25(A.A) — Lozan muahedesinin imzasının yıl dönümü münasebetile Reisicümhur Hazretleri Başvekil İsmet Paşa Hazretlerine atideki telgrafnameyi göndermişlerdir:

Lozan muahedesini imzaladığınız büyük günün şerefli hatırasını tebcil, bundan duyduğum iftiharlarımı takdim eder ve muhapetle gözlerinizden öperim.

Reisicümhur
Gazi Mustafa Kemal

Başvekilimizin cevabı telgraf nameleri:

Reisicümhur Hazretlerinin yüksek huzurlarına.

Lozan sulhü büyük reisin yeni Türkiye siyasetinde tayin ettiği esas hattın bariz ve vazih bir tezahürü olduğu için kıyametlidir. Esas hat memleketin hayat mevcudiyetinin talep ettiği istihsal için sonuna kadar sebat ve memleketin ali menfaatlerine temas eden tabiî buldukları Reisin görmek istidadında olmayan kurdurun tılsımlarından kurtarmak esas hat hâl ve âti için kıymetini muhafaza ediyor nu takip etmek şuurunda olmakla tesadüfen Lozanda imzalamek mevkiinde bulunanlar olduğu gibi daima iyi tali etmek mukadderdir. Eseri büyük bir eserin ancak bir fasıdır. Eseri yaratana ve onu edene merbutiyetimiz ebedî, aziz ve büyük reisimiz.

Başvekil
İsmet

İtalya felâketi ve Fransızlar

Fransız gazeteleri bu felâkette teessürle bahsediyorlar

Paris, 25 (A.A) — M. Doumergue, Napoli felâketi dolayısile İtalya kıralına bir taziyet telgrafı çekmiştir.

Gazeteler, son zamanlarda iki memleket arasında zuhur etmiş olan ihtilâflara ve müşküllere rağmen Fransız efkârı umumiyesinin İtalyan milletinin duçar olduğu musibetten dolayı kalâde müteessir olduğuna İtalya'yı temine çalışan bir takım kaleler neşretmektedirler.

Roma, 25 (A.A) — Zelzele yüzünden vukua gelen hasarat olarak tesbit edilen son miktar şudur: 1778 telef, 4267 m 5945 ev de yıkılmış ve hasara uğramıştır.

Roma, 25 (A.A) — Treviz mıntakasında zuhûr eden bir tayfun 20 kişinin ölümüne ve bir çok kimsenin yaralanmasına sebebiyet vermiştir.

Hindistanda millî mukavemet gevşiyor

Bombay, 25 (A.A) — Nasyonalist liderlerinden ikisi hdi arasında vukua gelen yeni mülâkat dolayısile silâhsızlık mücadelesine bir nihayet vermek maksadile yakında kerat icrası imkânı artmıştır.

Bolgarlar: 4 - takımımız: 3

(Birinciden mabat)

bizim takım beyaz kırmızı fanile giymişlerdi 5,50 de başlıyan oyunun M. Şerafettin Bey idare etti.

Oyuna Bulgar takımı başladı. Daha bidayette sahanın her köşesinde koşmağa başlıyanBulgar oyununa bizim takım da sür'atli bir oyunla mukabelede bulundu. Top zaman zaman her iki tarafın kalesini karıştırıyor henüz hiç bir tarafa fırsat vermiyordu. Oyunun ilk anları bizim takımın lehine ceryan aldı. Nitekim yirminci dakikada ilk sayıyı Muzaffer güzel bir vuruşla temin edince ümitler artmıştı Artık gayret gayret üstüne bir hal almıştı ki; ikinci sayımız herkesin yüzünü haklı olarak güldürdü.. Oyunlarma biraz daha daha gayret ilâve edenler Bulgarlar ilk sayıların solaçı yaptılar. Ortalığı bir kar istilâ etmek üzere iken ilk bitti. 10 dakikalık istirahat tiği zaman Bulgarlarda g artmış biz de şahsî oyun laşmıştı. Sağa ve sola koş yer değiştirenler oyunda ve zevk bırakmamış bir ortalığı hayli karıştırdılar bu andan itibaren galip v ten beraberliğe biraz mağlûbiyete düşerek takıma mağlûp olduk. bahçenin bu işten zaferle sı kuvvetle muhtemeldir takım sonlara doğru yedi gol ile 4-3 mağlûp oldu.

Ö. B.

Tenis turnuvamızın son maçı

Tenis turnuvamızın üçüncü serisi muvaffakıyetle hitam buldu. Bu sene gördüğümüz alâka ilerdeki seneler için çok ümit verici bir haldedir.. Final maçları bugün fevkalâde heyecanlı anlar yaşamış, ayni zamanda Tenisin bütün inceliklerile baştan başa zevkli geçmiştir. Bilhassa Suat — Şirinyan maçı cidden görülecek derecede heyecanlı ve mükemmeldi.. Suadin Amatörce serbest oyunu karşısında Şirinyan azamî dikkatini toplıyarak ve en ufak falsodan kaçınarak sayı toplamağa cehtü gayret ediyordu ki Suadin açık ve serbest oyununa mukabil Şirinyanınki kimseyi tatmin etmiyen titrek ve yavandı... Oyunda ciddî bir mücadele sayıların yekdiğerine yakınlığındandır.

Turnuvanın son maçı — Şirinyan Davit çiftinin — Şodvar — çiftine galebesile bitti... Turnuva sonunda Federasyon reisi Seref mükfatları tevzi etti, gelecek için büyük temenniler ve halkın terdiği alâkaya da teşekkürler Milliyet Turnuvasını kapamış

Dünkü maçın neticeleri

Küçükler — Kiritikos — M. Pa 6—1—9—7 mikst — M. Pa ve Şirinyan çifti galip.

M. Gorodetski — Şodvar —6—0 galip.

Singl — Şirinyan — Suade 6—3—6—4 galip.

Mis Vhittall — Mis Vanhe 6—2—7—5 galip.

Dabl — Şirinyan — Davit ni — Şodvara 6/1—6—4—6 lip.

Moda yarışlarının neticeleri

İkinci teşvik yarışları Moda koyunda ayni intizam ve gayretle icra edildi...

1000 metreden yukarı olan mesafe üzerinde bir kaç müsabıkın yarışı tertemesi bizde mesafelerin mümkün mertebe tenzilini kat'iyyen zarurî kılmaktadır.. Bu suretle hem seyirciler hem de müsabıklar o nisbette zevk ve heyecan duyacaklardır.

1 Çifte — G. S. — 9. 21 1/5 A. O.
2 Çifte G. S. — 10.45 A. O.
3 Çifte — G. S. — 13. 54 4/5 F. B.
1 Çifte — G. S. — 12.20 A.
2 Çifte — G. S. — 11.36 B
kalifiye
1 Hanımlar — B. B. — 13.
B. K.
3 Çifte — B. B — 16.17 1
1 Çifte kıdemsiz — B. B.
O.
2 Çifte Hanımlar A. O. G.
2 Çifte — G. S. — 11.23 B
3 Çifte — A. O. — B. B.
2 Çifte — B. K. — G. S.
3 Çifte — G. S. — 16.16

Eczacılar ve ebeler Etıbba Odasına yazılacak

Eczacılar

Etıbba Odasına kaydedilecekler

ayit muamelesi 15 günde bitecektir.

ıhhiye vekâleti; Eczacıların bba odasına girmeleri lâzım diğini Eczacılar cemiyetine lirmiştir.

Cemiyete dahil (400) kadar acı 15 gün zarfında Etıbba ılarına kaydedilmiş buluna - lardır.

Kendilerinden onar lira kayit eti alınacaktır.

Eczacılar cemiyeti heyeti umiyesi bu ay nihayetinde aylık kongresini aktedecek bu içtimada cemiyete ait bü işler tetkik edilecektir.

Azanın bir kısmı ayrıca bir zacılar barosu teşkiline aftardır.

Heyeti idare ise henüz böyle stakil teşkilât yapmak za - nı gelmediği için şimdilik bba odasına iltihak edilme- i zarurî görmektedir. Oda vsiyet divanında bir eczacı ilâve edilecektir.

Ebeler de etibba odasına kaydedilecek

Aldığımız malûmata göre ta- bet kanununda ebelerin dişçi le icrayı san'at maddesinde ni hakları haiz olduklarından elerin etıbba odasına kayde - meleri için lâzımgelen ihzarat pılmaktadır.

Poliste

15 yaşında bir çocuk denize düştü

Dün saat on dörtte Haydarpa dan hareket eden Kadıköy va ru Selimiye açıklarından geç ekte iken bir motörden gelen aptan dur!" sesleri yolcular asında büyük bir telâşı mucip muştur.

Bu sesler üzerine vapurun ar tarafına toplanan yolcular nizde 15 yaşlarında bir çocu n çabalamakta olduğunu ve ndisinden biraz uzakta bulu- n motöre yetişmeğe uğraştığı görmüşlerdir. Motörden ge- ı istimdat avazları üzerine pur durdurulmuş ve çocuğun lunduğu istikamete üç can rtaran simidi atılmıştır.

Fakat bunlara hacet kalma- ş vecaketsiz olarak yüzmekte an çocuk motöre yetişerek rtarılmıştır.

Çocuk motöre alındıktan son vapur yoluna devam etmiş ve dakika teehhürle köprüye lebilmiştir.

Çocuğun zannedildiği gibi in ar maksadile denize atılma - ğı cve kazaen düştüğü tesbit ilmiştir.

Dünkü sirkatler

1 — Sabıkalı İbrahim Tahta ılede Erzurumlu Hehmedin zdanını çalarken yakalanmış- r.

2 — Tüccardan Abdullah E- ndi dün sabah 300 lirasile bir atini caldırmıştır.

3— Nurettin Efendi isminde ri Balıkpazarından geçerken ızdanını çarptırmıştır.

4 — Siirtli Adil isminde bi- Bayazıt havuzu kenarında gez ekte olan Hanife Hanımın ço ığunun ziynet altınını çalmış- r. Adil kaçarken yakalanmış- r.

5 — Adapazarına gitmek üze olan Fatma Hanım isminde r kadının köprü üzerinde meç ıl bir hırsız tarafından 10 lira aşırılmıştır. Hırsız aranmak- dır.

6 — Dün saat on birde Bey- ğlunda Kumbaracı yokuşunda 06 numaralı Şakir Pş. apartı - anına ikinci dairede kimse bu nmamasından bilistifade meç ıl bir hırsız girerek dört ta - m kostüm çalarak kaçmıştır. ırsız aranmaktadır.

7 — Küçük pazarda Hoca Gı seddin mahallesinde Mehmet şa camii yanında 1 numaralı mede mukim celep esnafından hmet Ef. nin evine dün gece rsız girerek 100 lira ile 300 li kıymetinde altın bilezik ve kat elbise çalarak kaçmıştır.

Tapu işleri

Yeni kanun Şûrayı Devlette...

Bostancıbaşı arazisi ihtilâfi halledildi

Tapu ve kadastro işlerinin sür'atle ifasını temin etmek üzere hazırlanan yeni teşkilât ka nunu Şurayı devlete tevdi edilmek üzeredir.

Meclisin önümüzdeki içtima devresine yetiştirilecek olan bu kanun tapu idarelerine müra - caat eden halkın işlerinin sürün cemede kalmamasını istihdaf et mektedir.

Yeni kanunda kaza ve nahiye teşkilâtına nazaran tapu memur ve muavinlerinin ihtiyaç nispetinde tezyidi; tasarrufa taallûk eden hususatın muamelât müdü riyeti namile teşkil edilecek bir daireden doğrudan doğruya çıkarılması derpiş edilmiştir.

Uzun müddetten beri müteaddit alâkadarlar arasında mü - nazaa ve ihtilaflara sebep olan Bostancı başı namındaki say - fiyeye ait tasarruf karışıklıkları ahiren halledilmiştir.

Tapu müdürü umumîsi Atıf ve kadastro fen heyeti müdürü Halit Zıya Beylerle diğer müte hassıs zevat tarafından yapılan tetkikat neticesinde bu arazinin bir nihayeti denize kadar; diğer müntehası Suadiye camisi cihe tindeki yol ile kavuşturulmak suretile bu karışık işin içinden çıkılmıştır.

Bu arazide sür'atle kadastro kanununun tatbikı takarrür etmiştir.

Meselenin sür'atle intacı hem halk; hem de hazine için faideli oldluğu beyan edilmektedir.

Yeni kanun ile tapu memurla rının salâhiyeti ve mes'uliyetlerinin ehemmiyetile mütena - sip bir hale getirilmesi de dü - şünülmütşür.

Tapu muamelâtı; vilâyetlerin yekdiğerlerile münasebetleri na zarı itibara almarak on sekiz mıntakaya ayrılmıştır. Bu mıntakaların Başmüdürleri bilu - mum tapu muamelâtının mu - rakabe emin ve tanzimile meşğul olacak ve vilâyet müdürlerile muhabere ederek işlerin mer kezlerde tecemmün ve izdiha - mına meydan vermiyeceklerdir.

Yeni kanunun en mühim mad desi "kanun; talimatname ve nizamnamelerin sarahiyetine rağmen halkın isini tehir ve talik eden memurların maasları kesilecek ve tekarrür ederse memuriyetten de mahrum edile cektir.

Kadın Birliğinde lisan dersleri

Kadın iBrliğinde bu ay başın dan itibaren Fransızca ve İngilizce derslerine başlanacaktır. Almanca ve İtalyanca dersleri için henüz kimse müracaat etmediğinden bu derslerin açılma sı bir müddet daha tehir edilecektir.

Fehmi B. Çatalcada

Şehrimize gelen Nafia vekâleti Nafıa işleri umumî müdürü Fehmi Bey Çatalcaya gitmiş tir. Mumaileyh orada bazı işleri tetkik edecektir.

Edirne şimendifer hattı

Yunan arazisinden geçmeden Edirneye gitmek için inşa edile cek hat hakkında hükûmetle Şark demir yolları şirketi arasında müzakerata devam edilmektedir.

Müzakeratın yakında intaç edileceği ve hattın inşasına başlanacağı haber alınmıştır.

Şişli asrî mezarlığı

Şehremanetince Şişlide yaptırılacak olan asrî mezarlık hakkındaki tetkikat bitmiştir.

Mezarlık tesisine lüzum olan yerin, Emanete tahsisi için Maliye Vekâletine müracat olunmuştur.

Vekâletle anlaşıldığı takdirde 200 dönüm kadar bir arazi satın alınacaktır.

Bunun için bir de proje hazırlanmaktadır.

Mısır seferi

Brezilya konsolosunun beyanatı

Mahsulâtımız için Brezilya yeni bir mahreçtir

Brezilya Hükûmeti, Şark ve Türkiye ile ticaret münasebatına pek ziyade ehemmiyet vermiş ve bu maksatla İstanbulda bir konsolosluk tesis ederek, Kont de Debane Cenaplarını bu memuriyete tayin etmiştir.

Brezilyanın, ilk Türkiye konsolosu olan Kont de Debone, memleketinde yüksek mevkiler işgal etmiş ma ruf bir şahsiyettir.

Brezilya Konsolosu, şehrimize, Mısır tarikile gelmiştir.

Dün Kont Debane bir muharririmizin muhtelif suallerine cevaben, şu beyanatta bulunmuştur:

"— İstanbula, bir kere daha, tam otuz sene evvel gelmiş ve iki ay kalmıştım. Bu sefer, bu güzel memleke te tekrar kavuştum. İstanbul her hu-

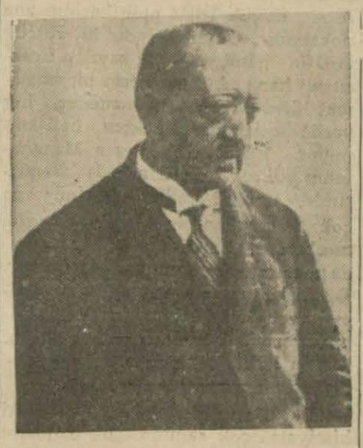

Brezilya Konsolosu Kont Debane

susta tam bir seyyah şehridir. Gerek tarihî abidatı, gerek tabiî manazırı, gerek lâtif iklimi vemutena mevkii bu şehri, her zaman şehirlerin incisi addettirmeğe kadirdir.

Hükûmetinizin tesis etmiş olduğu Türkiye — Mısır hattı ve yeni açılan Kaplıcalarınız seyyah ve ziyaretçi akınını teshil edeceklerdir. Şu şartla ki, burada yalnız lüks değil, ikinci sınıf temiz otellere de ihtiyaç vardır.

Bu münasebetle size İstanbul — İskenderiye seferlerinden de bahsedeyim:

Ben İskenderiyeden buraya gelmek için Romanya vapurunu intihap etmiştim. Son dakikada bir Türk vapuru bulunduğunu —onu da hatta te sadüfen— haber aldım ve derhal tercih ederek geminize naklettim.

Seyrisefain idaresinin İzmir vapurunda gördüğüm temizlik, rahatlık ve nezahet beni fevkalâde mütehassis etti. Hayatım denilebilir ki mütemadî seyahatlerle geçti. Tamamen samimî olarak söylüyorum, bu Türk gemisini, en temiz, rahat ve lüks gemiler ayarında muntazam ve mükemmel buldum. Bu sebepledir ki dün bir kâtibimi Seyrisefain Umum Müdürü Sadullah Beyefendiye göndererek İdareyi bu muvaffakiyetinden dolayı tebrik ettim.

İstanbul daha çok terakki edecektir. Ankaranın merkez olması bu terakkiyi tehir edeceği zannolunamaz. Madrit İspanyanın merkezidir, fakat Barselon büyük bir ticaret şehridir. Nevyorkla Vaşington arasında da böyle bir mukayese yapılabilir.

Fındık, badem, incir, elma ve bilhassa Türkiyeden başka yerde yetişmiyen çekirdeksiz üzüm için Brezilya iyi bir taliptir. Meselâ Kaliforniya elmalarının on iki tanelik bir dizisi sizin paranızla iki buçuk lirayadır. Bu elmalar, büyüklüğü itibarile iyi ise de, faraza sizin Amasya elmasının kokusu yoktur.

Nefis tütünleriniz hakkında da tetkikatım vardır. İnhisar idarenizin Brezilyada bir sigara fabrikası açması şayanı temennidir. Ben tütün tiryakisi olduğum için şunu da söyliyeyim ki, sigaralarınızı, nefaseti itibarile daha mükemmel buluyorum...

Kont Debane Cenapları, Arapça ve Acemce konuşmaktadır. Bu iki lisana sahip olduğu için Türkçeyi daha kolaylıkla öğreneceği kanaatindedir.

Nezafet amelesinin ücretine zammedildi

Temizlik işlerinde kullanılan amele kadrosu son günlerde azaldığından; nezafet işlerinde güçlüük çekildiğini yazmıştık. Ameleye şimdiye kadar verilen 21 lira ücretin 30 liraya iblâğına karar verilmiştir. Bundan sonra ihtiyaca kâfi amele bulmak kabil olacaktır.

Talebenin spor klüplerine intisabı

Spor kulüplerinde aza bulunan mektepliler hakkında Maarif vekâletinin gnödermiş olduğu tamimin tatbikına başlanmıştır. Bu tamime münafi harekette bulunan talebeler teczi ye edilecelerdir.

Iki intihar

Bir mektepli denizde intihar etti!

Öbürü de kalbine kurşun sıktı.

1— Evelki gece Ada vapurundan intihar ettiğini yazdığımız İstanbul lisesi talebesinin hüviyeti tesbit edilebilmiş; isminin Seyfi Ef. olduğu anlaşılmıştır.

Müntehirin ailesi çocuğun intihar etmesi için hiç bir sebep olmadığını söylemektedirler. Ceset elân bulunamamıştır. Taharriyat ve tahkikat devam etmektedir.

Seyfi Efendi Ada vapurunun arka tarafından kendini denize atarken orada bulunan dört rum vak'aya şahit oldukları halde hiç istiflerini bozmamışlar ve içmekte oldukları rakıya devam etmişlerdir. Ada vapurunun arka tarafı her akşam son seferlerinde bir meyhane halini almaktadır.

Seyrisefain idaresinin bunu nazarı dikkate alacağını ümit ederiz.

Nitekim evvelki gece de mün tehir talebe bu yüzden kurtarılamamış ve bir musevinin istimdadı ile vapur ancak 5 dakika sonra durdurulabilmiştir.

2 — Yeşilköyde istasyon caddesinde kömürcü Osman Efendinin oğlu Ahmet Efendi bir filinta ile kalbine ateş ederek intihar etmiştir.

18 yaşında; Feyziatı lisesi talebesinden olan Ahmet Efendinin niçin kendini öldürdüğü meçhuldür.

Un nakli

Tenzilâtlı tarifeden istifade edilecek

Yeni tarife bugünden itibaren tatbik ediliyor

Devlet Demiryollarında nakledilecek zahire ve un için tenzilâtlı nakliye tarifesinin tatbikine bugünden itibaren başlanacaktır.

Bu tenzilât gerek satın alınan ve gerek devletçe yapılan hatlar üzerindeki bütün istasiyonlardan Haydarpaşa, Derince, İzmir, Mersin ve Samsun limanlarına yapılacak nakliyatı şamildir.

Bu tarifeye nazaran Anadolu — Bağdat hattı üzerinde 1000 kilometre mesafede bulunan bir istasiyondan Haydarpaşaya sevkedilecek zahire, eski tarifeye göre yüzde 36 tenzilâta tâbi tutulacaktır. Bu tenzilâtın nisbeti şimdiye kadar sekiz misli tarifenin carî olduğu Sıvas hattında yüzde elli yi bulmaktadır.

Şimdiye kadar zahireye nisbetle yüksekçe bir tarifeye tâbi olan un nakliyatındaki bu fark kaldırılmış ve bundan başka un nakliyatı da yeni tenzilâtlı tarifeye tâbi tutulmuştur.

Paket nakliyatı için Yeni tarife

Devlet Demiryollarında paket nakliyatı günden güne artmaktadır. Bunun için Devlet Demiryolları halkın bu ihtiyacını daha kolaylıkla ve daha şumullü bir surette temin için yeni bir tarife yapmıştır. Bu yeni tarife bugün mer'î tarife yerine Ağustos 930 bidayetinden itibaren tatbik edilecektir.

Bu yeni tarife bütün Devlet Demiryolları istasiyonlarile ona merbut diğer şirket hatları istasiyonları (transit) olarak bütün hatlara şamildir. Yalnız transit paketlerin azamî sıkletinin 50 kilo olması lâzımdır.

Fersude paraların tebdili

Ziraat Bankasında fersude evrakı nakdiyenin tebdiline devam edilmektedir.

Her Çarşamba günü saat ondan on ikiye, on dörtten on altıya kadar olmak üzere Osmanlı Bankasının Galata merkezi gişelerine fersude evrakı nakdiyenin tebdili muamelesine devam edilmektedir.

Tebdilde en ziyade yanık paralar nazarı dikkate çarpmaktadır. En ziyade bir liralıklar üzerinde muamele yapılmaktadır.

Müzeler varidatı çoğaldı

Bu sene müzeler varidatı geçen seneye nisbetle 30 bin lira fazladır. Varidatın mühim bir kısmı Topkapı müzesine aittir.

Istanbul cuma günleri nasıl eğleniyor?..

Bentlere doğru bir gezinti

Otomobille Boğaziçinde mesireye gitmenin niçin zevkı olmuyor?

Bentler gene o bentler amma...-Deve değilya bu..-Bari ağaçlardan ibret alsak... - Ah öküz arabası neredesin ?

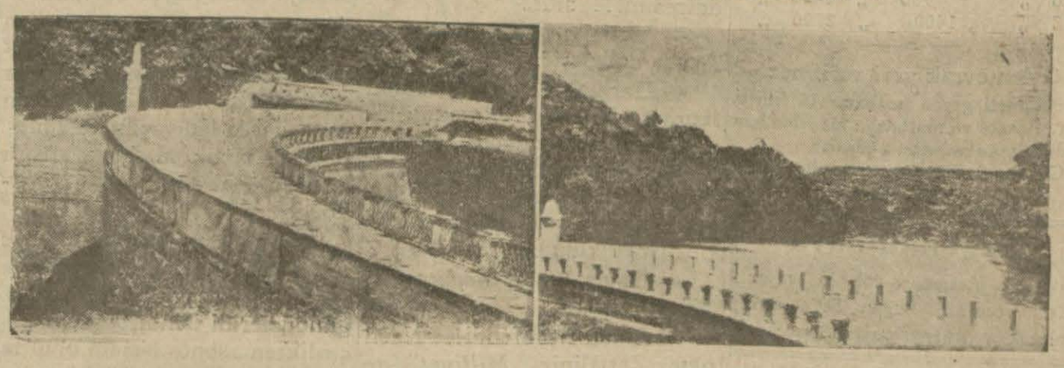

Bir zamanlar, gidilip gelmesi saatlere muhtaç olan mesireler artık bizi yormuyorlar.

Göz açıp kapayıncaya kadar kendimizi kilometrelerce uzakta buluyoruz.

Otomobil, mesafe denen mâniayı çoktan söküp attı. Fakat, ne dersiniz, mesafe azaldı ama, işin zevki de kaçtı. Meselâ, bir otomobile biniyorsunuz, Şişli—Maslak — Hacıosman bayırı.. demeğe kalmadan bir de bakıyorsunuz ki Bentlerin önündesiniz.

Bir zamanlar öyle mi idi ya... Bentlere gidileceği zaman daha bir kaç gün evvelinden hazırlık yapılır, arifaneye (erfane) iştirak edecekler aralarında görüşüp anlaşır, arabalar tutulur, dolmalar doldurulur, mevsimine göre kuzular pişer, ve kafile, tıpkı uzun bir sefere çıkar, yahut bir yerden bir yere göç eder gibi, daha şafak sökmeden kalkılır, ve hele mutlaka ilk vapura yetişilirdi.

Arabalar Büyükdere iskelesinin önünde sıralanıp beklerlerdi.

Herkes vapurdan çıkınca peylediği arabaya güle oynıya biner ve gıcır gıcır yollara revan olunurdu.

Arabalar ekseriyetle iki öküz koşulmuş etrafı tenteli köylü arabaları idi. Bir sürü yastıklar, şilteler konduğu için bu arabalar oldukça rahat şeylerdi. O kadar aheste bir yürüyüşleri vardı ki insan gidiyor mu, yoksa olduğu yerde mi duruyor, pek farkında olmazdı.

Büyükdereden kalktıktan dört, dört buçuk saatte Bentlere varılırdı.

Araba bentlere giremediği için ilerde bir yerde durur, hayvanlar çözülüp dinlendirilirdi. O zaman orman içinde, Mahmut bendi ilerisindeki çeşmenin başında öbek öbek meclisler kurulur, şimdiki gibi gramofonlar olmadığı, yeni çıkan fonoğraflar da umumîleşmediği için canlı gramofonlar taganniye agaz ederlerdi.

Her dalında neş'eli bin bir bülbülün sesi işitilen bu bakir ormanın her köşesi şarkı gazel sesleri, medetler, ahlar, oflarla çın çın öterdi...

Bentler, gene o bentler.. yol, eskisinden daha düz, daha muntazam.. Fakat, bentlere gidiş, o eski ahenkli gidişlere benzemiyor.

İkide bir zınk diye kalkıp oturmaktan, bir ağaca çarpmak korkusundan etrafınızı bile seyredemiyorsunuz. Bari dönemeçlerde yavaş gitsek. Ne gezer. şoför efendi inadına sürüyor. Bir aralık dedim ki:

— Böyle gidecek olursan, dönelim..

Yzüme bile bakmadan:

— Beyim, dedi, deve değil ya bu.. adı üstünde otomobil...

Hakkı var.. deve ayağile kaç konak tutar? diye mesafeleri ölçtüğümüz devir geçti. Sür'at devrindeyiz:

— Peki, dedim, senin dediğin gibi olsun.. Yalnız, bir kaza çıkarma da...

Dedi ki:

—Kaza çıkarmak istermiyim ben?.. Altımdaki araba beylik değil ki.. benim kendi malım...

Anladınız ya, herife cevap yetiştirilir gibi değil...

Pupa yelken, dolu dizgin, uçar gibi, yokuş yukarı gidiyoruz.

Büyük Kemeri geçtikten sonra bozulmuş çilek tarlaları arasında uzayıp giden bu iki tarafı çınarlı yol, ne güzel.. ve hele bundan ilerisinde gittikçe rengi koyulaşan gürbüz ağaçların bibirine öyle bir sarılıp dolanışı, kayınla, dişbudağın, kestane ile ıhlamurun öyle biribiri içine kaynaşması var ki, bakmakla doyulmaz. İnsanlar, şu ağaçlardan olsun ibret alsalardı da biribirlerile kardeş gibi geçinselerdi diye düşünüyorum.

Ayni tarafta, yan yana biribirini yadırgamadan ne sakın, ne müsterih, ne gamsız, bir ömür sürüyorlar.

Bentlerin önünde otomobilden indim. Çimenler, az evvel sulanmış gibi, Belli ki sabahın nemini henüz içmemişler. Uzaktan, yanık sesli bir bülbülün kesik hıçkırığı geliyor. Çeşmenin üstündeki kameriye yıkıntısında oturdum.

Hep bekliyorum ki beni meşgul edecek bir şeyler göreyim. Hiç olmazsa küçük bir kahkaha, şuh ve taze bir ses... Ne gezer.. Hatta küçük bir hışıltı bile yok... Biraz yürüyeyim bari... İlerde, Topuzlu bendin önüne kadar geldim. Ne göreyim!

Üç tane hasna, müstesna kız.. Ağaçların arasında salıncaklarını kurmuş, sallanıyorlar. Ormanın kuytu bir köşesinde bu nazeninleri görünce insan gayri ihtiyarî —in misiniz? Cin misiniz? diye soracağı geliyor. Sorsa mverecekleri cevabı biliyorum:

— Ne iniz, ne ciniz, biz de senin gibi beniâdemiz! diyecekler.

Aman yarabbi ne de cana yakın, ne de insana alışkın şeylermiş..

Hemen benimle ahbap oluverdiler. Beraberce ormanın derinliklerine doğru tatlı bir seyahat yapmak işten değil.. Ama, ne yaparsın ki bu cıvıl cıvıl öten kuşlar pek ötüşlerine aldanılacak şeyler değil..

İçlerinde Yeniköyün meşhurelerinden birisi bile var.

Ellerine düşmedense işi tatlı tarafında bırakıp sıvışmağı tercih ettim. Şoför de beni bekliyormuş, görünce dedi ki:

— Biraz vakit geçti ama zarar yok.. Sürer geçeriz..

— Nasıl sürer geçeriz..

— Öyle ya.. Yolumuz iniş... Vitesi bir açtım mı...

O vitesi açmadan benim gözlerim açıldı:

— Eee?..

— On dakkaya varmaz Büyükderedeyiz..

Artık burada ağzımı açtım:

— Senin bana kaçtın var anlaşılan...

Gülerek:

— Korkma beyim.. Kuş olsak on dakkada uçamayız...

Çaresiz bindik. Fakat yolun biraz ilerisinde şoför cenapları bir gayrete geldi ki sormayın. Yaymdan fırlamış ok gibi giderken kendi kendime:

— Ah diyorum, öküz arabası nerdesin?

M. S.

Yeni paviyon verem hastanesi olmıyacak

Cerrahpaşa hastanesine ilâveten yapılan paviyonun yalnız verem hastanesi itihaz edileceği hakkındaki haberler asılsızdır. Bu paviyon cilt; tifo; verem ve saire gibi sâri hastalıklar koğuşlarını ihtiva eden ahşap ve harap barakaların yıkılması için yapılmıştır. Buradaki sâri emraz müsabini yeni paviyona nakledilecektir. Bu meyanda verem koğuşu da vardır. Yeni paviyonun verem hastanesi ittihaz edileceği şayiaları bundan galattır. Paviyona diğer bir ser tabip tayin edileceği de yalandır.

Ocak balosu

31 temmuz da verilecek olan Türkocağı balosu için hazırlıklar devam etmektedir. Yat kulüpte verilecek balonun fevkalâde olabilmesini temin için çalışılmaktadır.

Ocağın balo davetlilerine bir sürpriz hazırlamakta olduğu haber alınmıştır.

Resim şubesinin içtimaı

Güzel san'atler Birliği resim şubesi 5 ağustosta fevkalâde bir içtima yapacaktır. Bu içtimada resim şubesi nizamnamesinin "sergi" maddesi tadil edilecektir.

Tarabya Sarıyer şosesi

Tarabyadan Büyükdere ve Sarıyere kadar olan sahil caddesinin inşası için hazırlıklar başlamıştır. Bu cadde iki ay içinde ikmal edilecektir.

Malûl efradın zammı nasıl verilecek

Tekaüt kanunu mucibince malûl zabitan ve mensubin askeriye yüzde 25 zam ile maaşları verildiği halde kanunda efradı kaydı bulunmamasından dolayı efrada yüzde 5 zam ile verilmesi takarrür etmiştir.

Osman Zati Pş.

Fabrikalar müdürü umumisi Osman Zati Paşa dün Ankaraya hareket etmiştir.

Fabrikalarda çalışan amelenin sihhati

Fabrika imalâtane gibi sanayi yerlerinde çalışan amelenin sıhhî şartlara tâbi tutulup tutulmadıklarının tetkiki kanun iktizasındandır. Bu kabil yerlerde çalışan amelenin vaziyetleri belediyeler tarafından tetkik edilecektir.

Tünel başında mektep

Tünel Beyoğlu cihetindeki eski Mevlevihane binası ile etrafındaki arsanın bulunduğu yere İstanbul vilâyetince büyük bir mektep inşa ettirilecektir.

Kartalda elektrik

Kartalda yapılan elektrik tesisatının tecrübeleri yapılmıştır.

Münhalâta kimse tayin edilmiyecek

Eylûlde tatbikina başlanacak olan yeni teşkilâta intizaren münhalâta kimsenin tayin edilmemesi alâkadarlara tebliğ edilmiştir. Bu meyanda polisteki münahallere de şimdilik kimse tayin edilmiyecektir.

Fikir, Mizah, Edebiyat, San'at

Milliyet

Asrın umdesi "*Milliyet*" tir

26 TEMMUZ 1930

IDAREHANE — Ankara caddesi No: 100 Telgraf adresi: Milliyet, İstanbul.

Telefon numaralı: İstanbul 3911, 3912, 3913

ABONE ÜCRETLERİ

G	Türkiye için	Hariç için
3 aylığı	400 kuruş	800 kuruş
6 „	750 „	1400 „
12 „	1400 „	2700 „

Gelen evrak geri verilmez

Müddeti geçen nushalar 10 kuruştur. Gazete ve matbaaya ait işler için müdüriyete müracaat edilir.

Gazetemiz ilânların mes'uliyetini kabul etmez.

Bugünkü hava

Dün hararet en çok 26 en az 16 derece idi. Bugün hava açık olacak ve rüzgâr poyraz esecektir.

Haftanın yazısı

Neredesin Şerlok Holmes ?

Yahu! İnsanın başına ne garip şeyler geliyor da bir türlü mahiyetini keşfedemiyor. İki vak'aya şahit oldum, hâlâ işin esası nedir halledemedim. Muamma!

Pazartesi günleri İstanbula erken erken inmemiştim. Saat bire doğru elimdeki gazetenin gizli bir yerinde kalmış 'enteresan„ bir yazı ararken haber verdiler:

— Sizi bir bey görmek istiyor!

Bilhassa yazlık bir yerde sabahleyin sırtınızda pijamanız yahut eski bir kostümle yaka paça açık istirahat ederken böyle bir "Bey„ in ziyareti hiç hoşa gitmez.. Fakat çaresiz..

— Nerde.? diye sordum.

— Salonda,! dediler..

Şöyle hafif bir yaka ve kravat taktım, sırtıma bir de çeket aldım, terlikler ayağımda aşağı indim.

Bizi görmeğe gelen misafir üstü başı temiz, 35-40 yaşlarında, dürüst, muntazam bir adam

Selâmlaştık.. Misafirimiz biraz tebessümden sonra söze başladı:

— Efendim, bendenizi dostlarınızdan Kemal Kâmil Bey gönderdi..

Ben şaşaladım... Bu isimde ne dostum var, ne tanıdığım..Biraz tereddütten sonra!:

— Hatırlıyamadım.. Bu zat kimdir?.

— Garip şey!. Efendim bu zatin "Servet„ hanında yazıhanesi var.. Hatta bana devlethanenizi tavsiye ederken yanında iki zat vardı.. Onlar da sizi tanıyorlar. Birinin ismini hatırlıyorum: Süleyman Sûdî Bey..

— Hâ! tanıdım! Bizim Sûdî Bey.. Eski Lâziştan mebusu!

— Hayır beyim o değil! Bu zat galiba değirmenci.. Tıknaz, kır sakallı..

— Tuhaf şey! Bu kalıpta bir Sûdî Bey tanımıyorum..

Misafirin bir hali nazarı dikkatimi celbetmekten hâli kalmıyordu.. Arada bir sağ elini yüreğinin üstüne koyup hafif öksürüyor ve kestiği sözüne devam ediyordu:

— ... Hayret edilecek şey Beyefendi.. Demek Kemal Kâmil Beyi hatırlamadınız.. Halbuki o muhterem ailenizi de merhum pederinizi de tanıyor. Efendim bu zat yazın Bostancda oturur.. Hüseyin Paşa köşkünün harem dairesini... aldı..

— Vallaha hatırlıyamadım.. Acaba emirleri?.

— Her halde unutmuş olmalısınız.. Yoksa bilmediği bir zati rahatsız etmeme delâlet etmez.. Şöyle kısaca boylu, kırmızı yüzlü esmer.. Eskiden kesik bıyıkları vardı, şimdi traş etti.. Gözlüklü.. Biz yaşta!

— Hayır, hayır, imkânı yok! Tanımıyorum.

— Aman Beyefendi! Nasıl olur.. Zatâliniz *"Milliyet"* te yazı yazan *Felek* değil misiniz?

— Evet!.

— Kendisi her zaman yazılarınızı okuduğunu söylüyordu. Hatta bendenize çehrenizi bile tarif etti..

— Şaşılacak şey! Ne ise hatırlıyamadım.. Emirleri nedir?.

— Estâfurullah! Rica edecegim.. Lâkin evvel beevvel şu Kemal Kâmi Beyi tanımamanıza çok mahçup oldum. Ben bu vaziyette zatâlinizden ne istiham.. Aman...

Misafir elini tekrar yüreğine götürdü.. Ve gözlerini kapayarak:

— Aman fena oluyorum. Bana biraz..

Derhal koştum.. Bir bardak su ile biraz Validol getirdim....

İlâhî Yarabbî.. Sabahleyin nereden başıma geldi.. Ya herif ölüverirse. Al sana bir iş.. Suyu getirdim.. Oturduğumuz salona girdim.. Misafir yok.. Dışarı çıktım. Diğer odalara baktım. Bahçeyi aradım.. Yok, yok, yok!.

Evin içini dışını aradık.. Ne bir eksiğimiz ne fazlamız var.. O gün "Servet„ hanına gittim.. Kemal Kâmi beyi buldum. Hiç tanıdığım adam değil.. Vak'ayi anlattım. O da hayret etti, ve kendisinin hiç kimseyi bana göndermediğini ve beni tanımadığı için buna imkân olmadığını söyledi..

Üç dört gündür bizim evde mahiyeti meçhul bir merak hepimizin için kemiriyor.. Acaba kimdi? Niçn gelmişti?. Neden kayboldu?.

FELEK

Hanımefendi,

İstanbulda, Havagazı Elektrik ve Teşebbüsatı Sınaiye Türk Anonim Şirketi, BEYAZIT'TA ELEKTRİK EVİNDE 26 TEMMUZ 1930 GÜNÜ, SAAT 15,30 DA verilecek amelî aşçılık dersinde lütfen hazır bulunmanızı rica ile kesbi şeref eyler.

Sorulmıyan bir sual

— Fransızcadan —

Biribirlerini az tanıyorlardı. Genç adam kadınlarla meşgul olmayı bilmiyenbir adamdı. Onun için genç kızla evlenirken kendisile uzun uzadıya meşgul olmağa lüzum görmedi.Kızı istedi ve izdivaçları oldu. Geçen sonbaharda izdivaç merasimleri olup bittikten sonra Mısıra gittiler. Bal ayını orada geçirdiler.

Sonra Parise gelip iyi bir yere yerleştiler.Genç adam için hayatta iki meşguliyet vardı: gündüzlerini işinin başında geçirdikten sonra akşam olup tadönünce bütün vaktini zevcesile geçiriyordu. Muntazam bir hayat, karşılıklı bir muhabbet vardı.

Bu tatlı hayat epey bir müddet devam etti.

Fakat bir gün birdenbire bu hayatın kırıldığı, ikisini bağlıyan bağların çözülüverdiği görülüyordu.

Samimî surette tanıştıkları bir aile vardı. Gene bir çift. Fakat bir gün bu ailenin dağıldığı haber alındı. Genç kadın kocasını bırakıp kaçmıştı.

Bu vak'ayi haber alan kocası akşam olup eve geldiği zaman işittiğini zevcesine anlattı, sonra teessürle:

— Ne kadar acıdım, bilsen, dedi; bu çiftin saadetini takdir ediyorduk. Halbuki karısı kocasını bırakıp kaçınca...

Fakat karısı buna iştirak etmedi:

— Ben, dedi, bunu okadar teessüfe değer bir şey saymıyorum.

Kocası yerinden fırlar gibi bir hareketle:

— Nasıl, dedi, bir kadının kocasını bırakıp evinden çıkıp gitmesini sen tabiî mi görüyorsun?.

—Kadını bu harekete sürükliyen sebepleri hiç düşünmeden onu muaheze etmek doğru değildir.

Karısı bunu serin kanla, kocasının muhakemesini altüst edecek bir vaziyet alarak söylüyordu. Kocası bu meseleyi münakaşa etmemeyi daha muvafık buldu. Bu münakaşanın devamı şu neticeye varacaktı: karısı, daima o kadını mazur gösterecek sebepler bulmak istiyecek, o da buna karşı daha ziyade müteessir olacaktır.Böyle bir münakaşaya devam etmektense meseleyi daha derindüşünmek lâzımgeldiğini anladı, sustu. Kendi kendine şöyle düşündü:

— O karı koca çok mesut görünüyorlardı. Demek bu zahirî saadetin arkasında hiç kimsenin tahmin edemediği bir geçimsizlik, anlaşamamazlık varmış...

Fikri bu noktaya gelince birdenbire korktu. Çünkü karşısına şu süal çıkmıştı:

— Acaba biz de görünüşteki saadetimize rağmen hakikatte mesut olmıyanlardan mıyız?.....

O, karısından pek memnundu. Fakat bu kâfi mi idi?..

— O da benden memnun mu, dedi, ben onu mesut edebiliyor muyum?..

Birdenbire bunu zevcesine sormak istedi:

— Benimle mesut musunuz?. diyecekti. Fakat böyle bir süali sormak ona gülünç, belki de tehlikeli göründü. Alacağı cevap kendisini ikna etmezse?.. Kendisini kadın kalbini tahlilde pek âciz buluyordu. İş adamı, para kazanmasının yollarını çok iyi bilir bir adam diye şöhreti vardı. Her günkü mesaisi, faaliyeti kendisinin bu şöhrete lâyık olduğunu ispat etmişti.Fakat para kazanmanın kolaylığını bulan bu genç ve faal adam, bir kadının, kendi karısının kalbini kazanmakta hiç bir muvaffakıyet gösterememekten korkuyordu..

İkisi de susuyorlardı. Uzun bir sükût bu mesut karı kocanın kendi saadetlerinden nasıl şüphe ettiklerini gösterdi.Genç adam bir türlü cesaret edip tegenç zevcesine soramadı:

— Beni seviyor musun, ben seni mesut edebildim mi?..

Cenuptan tecavüz

(Birinciden mabat)

ibarettir.

Tayyarelerimiz tarafından Ağrıdağının yüksek tepelerine çekilen şakilere karşı hemen her gün keşif; taciz; ve imha ateşleri yapılıyor. Esaslı tarama ve temizlik işleri bundan sonra başlıyacaktır.

Süriye matbuatı ne diyor?

Şarkta tenkil harekâtının seri bir surette muvaffakiyetle inkişaf etmiş bulunmasını Suriyede ki millî Arap matbuatı çok müsati ve Türkiye'ye teveccüh kâr bir lisanla tefsir etmektedirler.

Başta «El'ahrar» « Elkabes» «Fetelarap» gazeteleri olmak üzere bütün matbuat İran hükûmetinin bu şakavet hâdisesinde ki mes'uliyetinden bahsederek İranlıları ittiham etmekte ve şarkın yegâne; müstekil müteceddit; kuvvetli bir devleti olan genç cümhuriyete karşı yapılan bu tahrikâtın affedilmez bir cinayet olduğunu kaydetmektedir. Bütün efkârı umumiye şark hududumuzdaki tenkil harekâtının pek yakında kat'î bir muvaffakıyetle biteceğine kanidir.

Bugünkü Macaristan

Baş makaleden mabat

çen haftaki beyanatile bunu teyit etti. Oto'nun kıralık tahtına getirileceği hakkındaki rivayetin doğru olmadığını söyledi.

Macaristan öyle bir memleket ki, oradaki en küçük bir hareket, Küçük itilâf devletlerini ayaklandırıyor. Nüfusu kırk milyona yakın olan itilâf devletleri, niçin yedi milyon luk Macaristana karşı bu kadar hassas ve dikkatli bulunuyorlar?. Bunun sebebi basittir: Romanya, Yugoslavya ve Çekoslovak devletleri komşularının ve bu meyanda Macaristanın zararına olarak bugünkü vaziyet ve muvaffakıyetlerini bulmuşlardır. Macaristan lehindeki her hangi bir siyasî hareket ve Macaristanın millî emellerine kavuşması demek bu devletlerin elindeki toprakların bir kısmını geri almaktan başka bir şey değildir. Küçük İtilâf devletlerinin Hariciye Nazırları senede üç, dört defa muntazaman toplanırlar. Mühim ve esaslı olarak konuştukları mesele, Macaristanın hattı hareketi ve bu memlekete karşı alınacak müşterek siyasetin mahiyetidir. Statükonun muhafazası, Macaristanı saran çemberin gevşetilmesi Küçük İtilâf politikasının ana noktasıdır. Onun içindir ki, Küçük İtilâfın hâmi ve hâlıkı sayılan Fransaya karşı burada derin bir husumet hissediliyor. Bu husumet, her vesile ile izhar edilmekten hali kalmıyor. Eskiden Fransızca Macaristanın yüksek ailelerinde, iş âlemlerinde, umumî müesseselerinde en çok konuşulan bir dil idi. Bugün mecburiyet olmadıkça Macar vatandaşı Fransızca konuşmak istemiyor. Bu itiyat, memleketin bütün içtimaî vazifelerini sarmıştır. Fransızcanın yerini, burada Almanca tuttu. Alman kültürü Macaristanı seri adımlarla kazanmakta devam ediyor.

Macarların bizim hakkımızdaki hissiyatı çok samimî, çok candandır. Bu hissiyat, yalnız tabiî bir cereyandan, ırk birliğinden gelmiyor. Bu vaziyetlerinde Türk efkârı umumiyesinin kendilerine ne kadar müteveccih olduğunu bildikleri için mütehassis oluyorlar. Hariciye Nazırı Mösyö Valkonun Ankarada gördüğü samimî istikbal ve muhabbet tezahüratının, derece ve manasını Peştede çokiyi biliyorlar.BuradaTürk dostluğuna çok büyük bir kıymet veriliyor. Çünkü bu dostluğun menfeatten ziyade vefa ve sadakate istinat ettiğini anlamıyan yoktur. Macaristanın iktisadî veziyetinden başka bir vesile ile bahsedeceğim.

Siirt meb'usu
MAHMUT

Mühim bir teberru

Birinci sahifeden mabat

arzı tazimat edeceklerdir. M. Şnour bana ihtisasını şöyle anlatmıştır:

"— Türkiyeyi 25 senedenberi tanıyorum; memleketin son inkişafını dikkatle takip ettim. İfade edilemiyecek kadar mes'ut tekâmüllerin şahidi oldum. Ben şahsen bu kadar kat'î tekâmülün bu kadar kısa bir zaman da yapılacağını tahmin etmemiştim.

Türkiyeden Almanyaya tütün ihracatı her sene artıyor; artmakta devam edecektir."

Madam Şnour da demiştir ki:

"— Türkiye enteresan bir memleket. Gazi Türkiyesini çok seviyorum ve İstanbulda iki hafta kalacağım. Yalovaya; oradan Bursaya gideceğim; ipek fabrikalarını göreceğim."

Haydar Rifat Bey

Birinci sahifeden mabat

tir.

Müddei umumî Kenan Bey bu hususta şu malûmatı vermiştir:

"— Haydar Rifat Bey hakkındaki ilâm Temyizden Ankara müddei umumiliğine tebliğ edilmiş; oradan da ikametgâhı İstanbulda olduğundan infazı için memuriyetimize havale edilmiştir. Biz ilâmı ilâmat dairesine havale ettik.

Orasıda polise bir derdest müzekkeresi irsal ederek Haydar Rifat Beyin derdest ve hapisaneye izamını bildirmiştir. İkametgâhı İstanbulda olduğu için Haydar Rifat Bey mahkûmiyetini İstanbul hapisanesinde geçirecektir.

Bugün "dün" cuma olduğu için polisçe derdest edilince yarına kadar nezaret altında bulunur ve yarın "bugün" hapisaneye sevkedilir. Polis nezareti altında bulunacağı bu bir gün de mahkûmiyet müddetine mahsup edilir."

Kenan Beyin verdiği bu malûmat ve izahata nazaran Haydar Rifat B. dün geç vakte kadar derdest edilmemiştir.

Dün akşam saat 6. 30 da bizzat Haydar Rirat Beyle de görüştük.

Haydar Rifat Bey dedi ki:

" — Hükmün tenfizi için derdest edilmekliğim hususunda polise emir verilmesi kanunîdir. Filvâki geçen seferki mahkûmiyetimde ilâmat dairesinden bana bir davetiye Hapisaneye sevkedilme üç gün zarfında ilâmat ne müracaat etmem Bu davetiyeyi alır alır tim hapisaneye girdim fer öyle yapılmadı; po dest ettirecekler. Ha konulmak için bu iki her hangi birini tatbik lâhiyetleri dahilinde evimde oturuyor ve po yorum. Maamafih bugü dest edileceğimi ümit Çünkü bugün cumadır dairesi kapalıdır ve ha müdür yerinde değildi yarın (bugün) derdest ve hapisaneye sevkede kat bu akşam derdest ed latmaları da müstebat dir." '

Belediye intihab

Yeni şehir meclisi iç lelerde hazırlıklara ba tır.

İntihabata iştirak ed kmı haiz vatandaşlar bugünden itibaren hey riyeler tarafından tesb cektir

Eminönü bekleme

Dün Emin önünde leme mahallerinin inşa lanmıştır.

Macar balet hey

Macaristandan şehr len Macar artistlerind kep 7 kişilik balet hey trenle Ankaraya gitmi

"Milliyet" in eğlenceleri

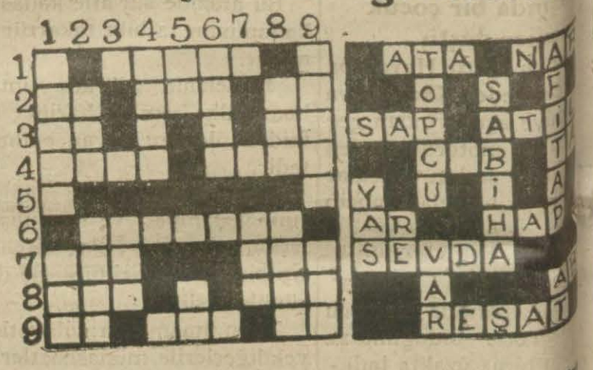

Bugünkü yeni bilmecemiz

Soldan sağa:

1 — Damla (5)
2 — Beygir (2) Çalışan (3) Hayret nidası (2)
3 — Nota (2) Zaman (2)
4 —Üzüm (4) Beş kıtadan biri(4)
6 — Ayrılık (7)
7 — Valde (3) Lezzet (3)
8 — Ağaç kolu (3) Uzvun cemi (3)
9 — Beygir (2) Bir zait bir (3) Su (2)

Dünkü bilmecemiz halledilmiş şekli

Yukardan aşağı:

1 — Yonga (5) Dört ta
2 — Ufuk (3) Aksilik (
3 — Kayıptan haber ve
4 — Sinirler (4)
5 — Uzak nidası (2) B
6 — Gönül arzusu (4)
7 — Cet (3)
8 — Oktan çıkan (3) G tehlike (4)
9 — Sevgili (5) Takat (

İttihadı Millî

Türk sigorta şirketi

Harik ve hayat üzerine sigorta muame icra eyleriz. Sigortaları halk için müs şeraiti havidir

Merkezi İdaresi: Galatada Ünyon Hanında

Acentesi bulunmayan şehirlerde acente aranmakta

Telefon: Beyoğlu - 2003

"Milliyet„ in edebî romanı : 29

BAHÇEMDE BİR GÜL AÇTI

Mahmut Yesari

siz hulûl etti. Kımıldanmak istediğim zaman, tekmil hüviyetimde sızılar başlıyor.

Nevres Vacit, durmuştu, kollarını açtı:

— Belma, mevcudiyetimin son raşesi, Hürrem!

Kolları yanına düşüvermişti:

— Evet, son raşesi... Romanıma bu ismi vermeliydim.

— Değiştiremez misin?

— Hayır...

— Belma, seni sevemez mi?

— Sevmemesi lâzım. O zaman iğrenirim ondan...

— Haksızsın.

— Yani Belmanın beni sevmesini, sevebilmesini tabiî mi buluyorsun?

— Gayritabiî midir?

— Her halde marazîdir.

— Her aşk, marazîdir.

— Hayır!

— Sen, hiç bir zaman sevmedin ki!

Nevres Vacit, gözlerini açmıştı:

—İttihamm çok ağır Hürrem

— Yoksa, ben, yanlış mı biliyorum??

— Hayır.. Yalnız nasıl biliyorsun?.. Biz, biribirinin zıddı iki kardeşiz. Ayrı mekteplerde okuduk ve hayatımız ayrı geçti hemen hemen bir arada hiç yaşamadık gibi...

— Tabiatlarımız uymadığı için...

— Hayret ediyorum, şimdi anlaşabiliyoruz.

— Çünkü paydos zamanı yaklaştı.

Hürrem Hakkı, başını sallıyordu:

— Evet Nevresçiğim, artık paydos.. Gençliğe rağmen!..

Nevres Vacit gülüyordu:

— Hayat.. Ne dersin..

Birden doğrulmuştu:

— Demek, beni, Belmanın sevebilmesini mümkün, muhtemel görüyorsun?. Çok tuhaf..

— Tabiî gör, Nevres.. Tabiî gör.

— Züğürt tesellisi..

— Değil...

— Sen istediğin kadar ısrar et.

— Peki ne diye her gün köşke geliyorlar?.

— Onlar ayni zamanda Rasihin arkadaşları...

— Fakat onunla alay ediyorlar.

— Eğlenceli bir arkadaşlık!

— Bu devamda, acaba senin hiç bir dahlin; tesirin yok mu?

— Kısmen var: şöhretim!

— Kâfi değil mi?.

— Nevres Vacit, ayağa kalkmıştı:

— Seni affetmiyeceğim, Hürrem!

Hürrem Hakkı hayretle baktı:

— Neden?.

— Evet,.. seni hiç affetmiyeceğim.

— Neden?. Neye?.

Nevres Vacit, yumruklarını sıktı:

— Bana düşmanlık ediyorsun!.

— Ne münasebetle.?

— Bana, en büyük fenalığı ediyorsun. !

— Anlamıyorum.

— Zihnimi çeliyorsun!.

* * *

Hürrem Hakkı Bey, bahçeye çıkmıştı. Serin gece rüzgârı, sinirlerdeki ateşi söndürüyordu

Elleri arkasında, bahçenin sokak tarafında dolaşmağa başladı. Kardeşinin şikâyetlerini itirafını, unutamıyordu. Nevres Vacit hepsinde haklı idi.

Hürrem Hakkı, maalesef gençti! Rasih Nevresten bile gençti. Nevres Vacit, ümitsizliğini itiraf ediyordu. Fakat Hürem Hakkı, ümitsizliğe düşmek şöyle dursun, kendinde adeta bir hak görüyordu. Ummadan bir saadete konmakla, umarak felâkete düşmek elbette daha acı idi.

— Daha yatmadınız mı, amca?..

Hürem Hakkı, sıçradı:

— Sen misin Rasih?.

— Uykunuz kaçtı galiba.?

— Bu saatte nerden geliyorsun.?

Rasih Nevres, mahçup mahçup gülümsedi:

— Bir arkadaşıma gitmiştim.

— Vaadini unuttun mu?..

Hürem Hakkı, bununla Rasih Nevrese:

— Ferhunde ile buluştun değil mi? Ser yıkılmağa başlandı, sizin de yuvanız bozuldu. Şimdi kırlarda dolaşıyorsunuz. Ferhundeye soracaklarım vardı,sordun mu?.

Demek istiyordu.

Rasih Nevres, amcasının sualindeki bütün nükteyi anlamıştı:

— Hayır, unutmadım.

— Seni dinliyorum.

— Hiç uyumamak niyetinde misiniz?.

Hürrem Hakkı, Rasih Nevresin kinayesinden utandı:

— Pardon! İnsan, ihtiyarladıkça hodbin oluyor.

Rasih Nevres, derhal özür dileyi:

— Yanlış anladınız, amca. Sizi düşünerek söylüyorum.

— Görüyorsun ki uykum yok. Fakat benim yüzümden senin uykusuz kalmanı istemem. Hem yorgunsun da..

Bu, tesahüpten ziyade bir ima idi. Rasih Nevres, bu, imanın bütün ağırlığını hissetmişti:

— Benim de uykum yok..

Hürrem Hakkı, Rasih Nevresin omzunu okşadı:

— Ne şarman çocuklan bile olsa, mersi!.

Köşk tarafına baktı:

— İstersen dışarı çıkalım.

— Sesimiz köşkten duyulmaz.

— Kabul.. Oturalım mı?.

— Nasıl emredersen...

Hürrem Hakkı, bir banapesi çekti, oturdu:

— Anlat bakalım.

Rasih Nevres te bir iskemleye oturmuştu:

— Belmanın resmi bir mın odasında..

Hürrem Hakkı, alâkalanıruldu:

— Sen, gördün mü?..

— Hayır!

— Nerden biliyorsun?..

— Beybabam odasında yor.

—Mükemmel.. Zekânı ederim. Bu, benim aklıma geçmemişti. Ben de anladım. Çok dikkatlisin. İyi! ların var.

(Bü

Emniyet Sandığı Emlâk müzayedesi

Kat'î karar ilânı

Müzayede bedeli L.	İkraz N	Merhunatın cins ve nev'i ile mevki ve müştemilâtı	Borçlunun ismi
465	32	Beylerbeyinde Bürhaniye mahallesinde Rasimağa sokağında eski 12 mükerrer ve yeni 16—1, 16—2 numaralı elli altı arşın arsa üzerinde ahşap bir buçuk katta iki oda ve doksan altı arşın arsa üzerinde bir buçuk katta duvar taşından bir fırını havi bir hanenin tamamı.	Abdülkadir Ağa
905	543	Beylerbeyinde elyevm Bostancıbaşı Abdullah Ağa mahallesinde Abdullah Ağa sokağında eski 43 ve yeni 39 numaralı doksan arşın arsa üzerinde kâgir fırını ve otuz arşın arsa üzerinde bir ahırı ve otuz sekiz arşın bahçeyi havi bir fırının tamamı.	Fatma Makbule H.
1200	682	Üsküdarda Altunizade mahallesinde Selâmsız Topanelioğlu sokağında eski 55 ve yeni 38 numaralı yüz altmış arşın arsa üzerinde ahşap iki katta yedi oda bir sofa bir mutfak bir kömürlük bir taslığı ve doksan arşın arsa üzerinde ahşap bir katta mutfak ve bir ahırı havi ve bin üç yüz elli arşın bahçeyi havi bir hanenin tamamı.	Mahmut ve Ziya Beylerle Zekiye H.
5040	877	Sultanahmet'te Nuriosmaniye Cezri Kasımpaşa mahallesinde Nuriosmaniye caddesinde eski 3, 5 7 ve yeni 5 numaralı dört yüz otuz arşın arsa üzerinde kısmen kârgir ve kısmen ahşap üç buçukkatta on altı oda dört sofa ve altmış sekiz arşın arsa üzerinde iki mutfak ve yirmi bir arşın bahçeyi havi bir hanenin tamamı.	İkbal H.
1000	1109	Fethiye'de Kâtip Maslahattin mahallesinde Camii şerif sokağında eski 2 ve yeni 4, 6 numaralı yüz altmış sekiz arşın arsa üzerinde ahşap üç katta biri sandık odası olmak üzre sekiz oda üç sofa bir salon iki taşlık biri ocaksız olmak üzere iki mutfak odun ve kömürlük bir kuyu ve yetmiş iki arşın bahçeyi havi bir hanenin tamamı.	Zehra H.
36	1162	Hasköy'de Sütlüce'de Mahmutağa mahallesinde eski kahvecikeleş ve yeni Keleş sokağında eski 17 ve yeni 14 numaralı doksan arşın arsa üzerinde yarım katı kârgir diğerleri ahşap olmak üzere önden iki ve arkadan iki buçuk katta ikisi ufak olmak üzere dört oda ikisi ufak olmak üzere üç sofa bir mutfak bir kuyu bir çimento taşlık bir daraça ve elli arşın bahçeyi havibir hanenin tamamı.	Hasan Ağa
2000	9454	Erenköyünde Sahrayıcedit Kayışdağı sokağında harita 7 mevkiinde eski 65, 65 ve yeni 125, 125 numaralı iki yüz altmış sekiz arşın arsa üzerinde ahşap bir katta dört oda bir sofa ve elli altı arşın arsa üzerinde bir mutfak ve dört yüz elli arşın arsa üzerinde diğer mutfak ve hamam ve arabalık bir dönüm üç yüz doksan yedi arşın bahçeyi havi bir köşkün tamamı.	Bekir Kâmi Bey Fatma H.
280	12218	Eyipsultanda Kızılmescit mahallesinde Kızılmescit caddesinde eski 86, 86 mükerrer ve yeni 42, 44, 44—1 numaralı iki yüz on beş arşından ibaret münhedim hane arsasının tamamı. (Yalnız yan duvarları mevcuttur.)	Fuat Ef.
20	13552	Hasköyde Keçecipiri mahallesinde Halil Bey sokağında eski 11 ve yeni 31 numaralı elli altı arşından ibaret ve beş arşın aralığı havi münhedim hane arsasının tamamı.	*Rafail Ef.*
385	14064	Kandillide Kapamacımeydanı elyevm İskele caddesinde eski 19 ve yeni 51, 53 numaralı biri yüz altmış arşın arsa üzerinde eskice ahşap üç katta altı oda iki sofa bir mutfak bir taşlık diğeri yüz arşın arsa üzerinde tamire muhtaç ahşap iki katta iki oda bir sofa bir mutfak ve iki yüz kırk arşın bahçeyi havi harap ve eskice iki hanenin tamamı.	Salih Ef. ve Fatma H.
40	15306	Hasköyde Kiremitçi Ahmetçelebi mahallesinde Sinago sokağında eski 28 ve yeni 22, 24 numaralı biri yetmiş yedi arşın üzerinde ahşap bir katta iki oda bir koridoru havi olup cam ve çerçeveleri sökülmüş diğeri iki yüz altmış arşın üzerinde ahşap iki katta dokuz oda ve bin iki yüz altmış üç arşın bahçeyi havi tamire muhtaç iki hanenin tamamı.	İsmail Ağa
700	16274	Atpazarında Mağnisalı Mehmetpaşa mahallesinde eski Sarraf ve yeni Bakkal sokağında eski 2, 4, 6 ve yeni 2 numaralı yüz yetmiş arşın arsa üzerinde kâgir bir kattan ibaret bir garajın tamamı.	Mustafa Ağa
[illegible]	16473	Halıcıoğlunda Abdüsselâm mahallesinde Kumbaracı sokağında eski 163 ve yeni 151 numaralı elli yedi arşın arsa üzerinde dört duvar üzeri kiremitsiz adi tahta ile örtülmüş bir hanenin tamamı.	Zehra ve Fatma Destine Hanımlar
600	16206	Kartalda Kasabakaryesinde Üsküdar caddesinde yeni 82—36, 41—5 numaralı yüz kırk iki arşın arsa üzerinde kâgir iki kattan ibaret iki dükkânın tamamı.	Hüseyin Hüsnü B.
685	17141	Eyipsultanda Emirbuharî mahallesinde Kışla caddesinde eski 53 ve yeni 11 numaralı dört yüz beş arşın arsa üzerinde ahşap bir kattan ibaret moloz taşından adî bir asma odayı ve yedi yüz altmış beş arşın bahçeyi havi bir ot mağazasının tamamı.	Ahmet Ağa
409	17236	Yenibahçede Defterdar Ahmetçelebi mahallesinde Kazaskercamii sokağında eski 5 ve yeni 7, 9 numaralı doksan arşın arsa üzerinde kâgir bir katta üç oda bir ufak antre bir mutfak ve üç yüz kırk sekiz arşın bahçeyi havi natamam bir hanenin tamamı.	Hacer H.
650	17672	Beylerbeyinde Bürhaniye mahallesinde Halitbey elyevm Bayır sokağında eski 2 mükerrer ve yeni 36-36 — 1 numaralı yüz altmış sekiz arşın arsa üzerinde ahşap iki katta ve iki kısımdan ibaret altı oda iki sofa bir mutfak bir tulumbalı kuyu ve otuz arşın üzerinde bir mutfak ve beş dönüm iki yüz iki arşın bahçeyi havi bir hanenin tamamı.	Kadriye H.
3959	18009	Mahmutpaşada Mahmutpaşa mahallesinde eski Bezciler ve yeni Sultanmektebi sokağında eski 41 mükerrer ve yeni 12 numaralı yüz altmış arşın arsa üzerinde kâgir beş kata on dört oda bir salon dört sofa bir fırın sobalı çini mutfak kurnalı çini döşeli hamam ve dört yüz on sekiz arşın bahçeyi havi bir hanenin tamamı.	ÖmerEf.
158	18214	Edirnekapısında Çakırağa mahallesinde Han çerli kilise sokağında eski 2 ve yeni 28 numaralı altmış altı arşın arsa üzerinde mukaddema kâgir iki buçuk katta dört odayı havi iken üst katı yıkılmış yalnız iki oda bir bodrum ve harap bir mutfağı havi bir hanenin tamamı.	Nesim Ef.
290	18258	Çırçırda Hacıhüseyin mahallesinde Haydar caddesinde eski 6, 26 ve yeni 40 numaralı altı yüz arşın arsa üzerinde kısmen üç ve kısmen ahşap üç buçuk katta selâmlık kısmı on yedi oda bir salon üç sofa bir mermer antre bir malta ve altı iki kömürlük kahve ocağı bir sarnıç harem kısmı on bir oda camekânla bölünmüş iki salon üç kiler bir taşlık bir tulumba bir mutfak bir hamam ve altı ve bin dokuz yüz arşın bahçeyi havi bir konağın tamamı.	İsmail Hakkı, Hacı Mehmet Tevfik B. ler
1100	18260	Erenköyünde eski bostancı ve yeni Kozyatağı mahallesinde eski Köprübaşı ve yeni Arifpaşa sokağında eski 10, 13, 29, 33 maklûp ve yeni 27, 27 numaralı yüz kırk sekiz arşın arsa üzerinde iki katı ahşap bir katı kâgir olmak üzere dokuz oda iki sofa ve elli arşın arsa üzerinde bir mutfak bir oda ve dokuz yüz seksen dokuz arşın bahçeyi havi bir hanenin tamamı.	Mehmet Ağa
430	19440	Paşabahçesinde Sultaniye sokağında eski 21 ve yeni 28, 28—1 numaralı üç yüz otuz arşın arsa üzerinde ahşap iki katta on üç oda bir sofa bir kuyu ve yedi yüz elli arşın bahçeyi havi bir harap hanenin tamamı.	Zihni B.
907	19777	Fatihte Dülgerzade mahallesinde Nalbant sokağında eski 18 ve yeni 8 numaralı doksan arşın arsa üzerinde kâgir bir kattan ibaret müfrez bir dükkânın tamamı.	Muharrem B.
930	19779	Fatihte Dülgerzade mahallesinde Nalbant sokağında eski 20 ve yeni 15 numaralı doksan beş arşın arsa üzerinde kâgir bir katta müfrez bir dükkânın tamamı.	Muharrem B.
8659	19791	Fatihte Dülgerzade mahallesinde Nalbant sokağında eski 23, 25, 27, 29 ve yeni 15, 15 — 1 15—2, 17, 19 numaralı üç yüz arşın arsa üzerinde kâgir iki katta beşerden on oda birer sofa birer mutfak birer sarnıç birer taşlık altında iki dükkân mukaddema yüz yirmi arşın arsa üzerinde salhane ve odalar ve elyevm iki yüz elli arşın arsa üzerinde kâgir üç katta altı oda altı sofa ve dört yüz sekiz arşın bahçeyi havi iki hanenin tamamı.	Muharrem B. ve Fatma H.
880	20013	Fatihte Dülgerzade mahallesinde Nalbant sokağında eski 16 ve yeni 6 numaralı doksan arşın arsa üzerinde kâgir bir kattan ibaret müfrez bir dükkânın tamamı.	Nazım B.
1710	20014	Fatihte Dülgerzade mahallesinde Nalbant ve Çamaşırcı sokağında eski 14, 22, 5 ve yeni 4, 4-1 numaralı doksan beş arşın arsa üzerinde kâgir bir buçuk kattan ibaret kotreyi havi bir dükkânın tamamı.	Nazım B.
595	20036	Üsküdarda Rum Mehmetpaşa mahallesinde Uncular sokağında eski 57 ve yeni 73, 75 numaralı biri yüz otuz iki arşınarsa üzerinde ahşap üç buçuk katta altı oda bir sofa bir taşlık bir mutfak ve diğeri seksen sekiz arşın arsa üzerinde ahşap iki katta üç oda bir küçük sofa bir mutfak ve üç yüz arşın bahçeyi havi iki hanenin tamamı. (Mezkûr altı odalı hane eskicedir.)	Şerife Hürrem, ŞerifeFatma ve Fatma Hazime H. lar
950	20437	Kasımpaşada Sahafmuhiddin mahallesinde Camiişerif sokağında eski 11 ve yeni 13 numaralı yüz kırk beş arşın arsa üzerinde kâgir üç katta dokuz oda iki sofa iki mutfak mahallini havi bir hanenin tamamı. (Mezkûr hane natamamdır.)	Hacı Mehmet Ef.

Yukarda cins ve nevile semti ve numaraları muharrer emvali gayrimenkulenin icra kılınan alenî müzayedeleri neticesinde hzalarında gösterilen bedellerle müşterileri üzerinde takarrür etmiş ise de mezkûr bedeller haddi lâyıkında görülemediğinden tekrar *(on beş)* gün müddetle ilân edilmesine karar verilmiş ve 9 Ağustos 930 tarihine müsadif Cumartesi günü kat'î karlarının çekilmesi takarrür eylemiş olduğundan yevmi mezkûrda saat on dörtten on altıya kadar Sandık idaresine müracaat eylemeleri lüzumu ilân olunur.

Bursa Belediye riyasetinden:

500 adet su saati

Evvelce ilan edilen şerait ve evsafta 500 adet su saati pazarlıkla satın alınacaktır. Şartname muhteviyatını anlamak için Bursa belediye su mühendisliğine ve 10 ağustos 930 pazar günü on yedide Bursa belediye meclisine müracaat edilmelidir.

Devlet Demiryolları idaresi ilânatı

247 m 3 çam dilmenin kapalı zarfla münakasası 11 Ağustos 1930 pazartesi günü saat 15 te Ankarada Devlet demiryolları idaresinde yapılacaktır.

Münakasaya iştirak edeceklerin teklif mektuplarını ve muvakkat teminatlarını aynı günde saat (14,30 a) kadar münakasa komisyon kâtipliğine vermeleri lâzımdır.

Talipler münakasa şartnamelerini üç lir mukabilinde Ankarada ve Haydarpaşada idare veznelerinden tedarik edebilirler,

* * *

750 ton yerli çimentonun kapalı zarfla münakasası 18/8/930 pazaretsi günü saat 15 te Ankarada Devlet Demiryolları binasında yapılacaktır.

Münakasaya iştirak edeceklerin teklif mektuplarını ve muvakkat teminatlarını ayni günde saat 14,30 a kadar münakasa komisyon kâtipliğine vermeleri lâzımdır.

Talipler münakasa şartnamelerini (beş) lira mukabilinde Ankarada Maliye ve muhasebe işleri reisliğinden, İstanbulda Haydarpaşa veznesinden tedarik edebilirler.

Tahtakurusu, pire, sinek, sivrisinek, güve, örümcek, hamam böceği ve sair haşeratı yumurtalarile beraber kat'iyyen imha eden

daima birinciliği kazanmaktadır

FAYDA daha müesssir, daha mükemmel ve yarı yarıya ucuzdur. Kokusu lâtif olup kat'iyyen leke yapmaz. İnsanlara, hayvanlara ve nebatata zararı yoktur. FAYDA ismine dikkat ediniz. Devairi devlet, müessesatı milliye ve hususiye, Seyrisefain, Hilâliahmer, mektepler, hastaneler, sihhat yurtları, büyük otel ve lokantalar, vapur kumpanyaları FAYDA istimal ederler.

Şisesi 50, tenekesi 75, pompası 75 kuruş son derece sağlam ve 10 sene teminatlı.

Hasan Ecza Deposu - Toptancılara tenzilât

Yüksek Orman Mektebi Rektorluğundan;

Istanbul'un en güzel mahallindedir. Boğaziçinde Büyükderede Bahçe köyündedir. Istanbul halkının tenezzüh ve eğlence mahalli ve her biri birer mimarî abidesi olan meşhur bentler yakınında ve Belgrat ormanları civarındadır.

Tahsil müddeti üç senedir. Leylî ve mecanidir. Talebenin her türlü ihtiyacı temin edilir. Mektebi ikmal edenler «Orman mühendisi» diplomasını alırlar.

Orman mühendisi olmak için

Yüksek Orman mektebine girebilmek için taliplerin 1 Teşrinievvel 1930 tarihine kadar Istanbul Büyüdere Bahçe köyünde Mektep rektorluğuna yahut vilâyet orman müdürlüklerine müracaat ederek evrakını ibraz ile muamelelerini ikmal ettirmeleri lâzımdır.

Yüksek Orman mektebinin kayıt ve kabul şartları

1 — Taliplerin Türkiye Cümhuriyeti tabasından olmaları ve

2 — Yaşlarının 18 den aşağı, 25 den yukarı olmaması

3 — Tamdevreli lise mezunu olmak, yahut o derece tahsilde bulunduğu Maarif Vekâletince tasdikli ve muadili şahadetnameye ve

4 — İyi ahlaklı olduğu ve hiç bir gûna eezayı müstelzim ef'al ve harekâtta bulunmadığını beyan eden ve mahallî zabıtasınca tasdikli olan ihtiyar heyeti mazbatasına ve

5 — Her türlü hastalıktan salim ve bilhassa kuvvei sem'iye, basariye ve lisaniyesi tam ve diger noksanlardan berî ve gezip yürümeğe, süvariliğe mütehammil olduğunu müşir tabip raporuna malik olmaları lâzımdır.

6 — Talipler Yüksek Orman mektebi rektorluğuna yazdıkları bir istidaya en son mektep şahadetnamesini, sıhhat raporunu, aşı şahadetnamesini, hüsnühal mazbatasını, hüviyet cüzdanını raptederek bizzat mektebe veya vilâyet orman müdürlüklerine müracaat ederler.

7 — Mektebe kaydolunduktan sonra mektebe dahil olmak için olbaptaki şartlarına tevfikan Noterlikten tasdikli kefalet senedi vermek lâzımdır.

8 — Taşradan gelecek talebenin yol masarifi kayıt ve kabul olunduktan sonra mektepçe tesviye edilecek ve derslere başlanıncaya kadar yemek ve yatmaları mektepçe temin edilecektir.

Yüksek mühendis mektebi rektörlüğünden:

Yüksek mühendis mektebi kaydü kabul muamelesine Ağustosun on beşinden itibaren pazar ve perşembeden maada her gün sabah saat ondan akşam on yediye kadar devam edilecektir. Bu hususa ait şeraiti arzu edenler mektepten bizzat alabilecekleri gibi mektupla da isteyebilirler.

Trabzon P.T.T. B.Müdüriyetinden:

2576 lira bedeli sabıklı Trabzon - Bayburt, 150 lira bedeli sabıklı Trabzon - Tirebolu, 133 lira bedeli sabıklı Trabzon - Of, 450 lira bedeli sabıklı Trabzon - Kayık posta mütaahhitliği 10 temmuz 930 dan itibaren 20 gün müddetle münakasaya konulmuştur. Taliplerin İstanbul ve Trabzon Başmüdüriyetlerine müracaatları.

Trabzon P. T. T. B. Müdürlüğünden:

Haftada üç defa gidip gelmek, yazın otomobil, kışın icaba göre diğer vesaitle nakliyat yapmak ve her seferde 600 kilo yük taşımak şartile 2576 liralık bedelli Sabıklı - Trabzon - Bayburt arası postası 10 Temmuz 930 tarihinden itibaren yirmi gün müddetle münakasaya konulmuştur. Yeni bedel haddi layık görülürse Temmuzun 30 uncu çarşamba günü saat 15 te ihalesi icra kılınacaktır.

İstanbul Darulfunun Mübayaat Komsiyonundan

Tıp fakültesinin 930 senei maliyesine ait bir senelik süt, yoğurt, tereyağı, sadeyağı, et, yaş sebzeye ait tekliflerin muvafık görülmediğinden dolayı intaç edilmemiş ve ihtiyacatı mezkûre 30 temmuz 930 tarihine müsadif çarşamba günü saat 15 de ihale edilmek üzre yene kapalı zarf usulile tekrar münakasaya vazedilmiştir. Talip olanlar mevcut şartname ve listelerine göre bu bapta malûmat almak üzre hergün öğleden sonra mübayaat komsiyonu kitabetine müracaat etmeleri ve komsiyonca teminat akçesi alınmıyacağına binaen teminatların behemhal bir gün evvel muhasebe veznesine yatırılması ve alınacak makbuzun teklifnamelerle birlikte ihale için tayin edilen müddetten bir saat evvel komsiyonumuza müracaat ve tevdi etmeleri ilán olunur.

Münakasa ilânı

Darüşşafaka Müdüriyetinden:

Darüşşafaka mektebine sadeyağ, zeytin yağ, pirinç, fasulya ve saire "20" kalem erzak kapalı zarf usulile alınacaktır. Talip olanların ağustosun beşinci salı günü saat onda Nuruosmaniyede usulî dairesinde cemiyeti tedrisiyei İslâmiye merkezine ve malûmat almak istiyenlerin bu tarihten evvel Darüşşafakaya müracaatları.

Posta T. T. U. M. levazım müdürlüğünden:

1 — 160 tonu Ankara'da umum müdürlük binasile Ankara telsiz İstasyonlarına ve 65 tonu telgraf fabrikası ve İstanbul telsizlerine ait olmak üzre mübayaa edilecek olak "225„ ton kok kömürü kapalı zarf usulile münakasaya konulmuştur.

2 — Mevaddı mezkûrenin 31 Temmuz 930 tarihinde ihalesi icra kılınacağından taliplerin şartname almak için şimdiden, şartnamenin üçüncü maddesine göre ihzar edecekleri teklif mektupları ile teminatlarını tevdi için de mezkûr tarihe müsadif Perşembe günü saat 14 de İstanbul'da Yeni postanede mübayaat komsiyonuna müracaatları.

P. T. T. U. M. Levazım Mudurluğunden:

1 — Ambar ihtiyacı olan iki boyda 60 adet sürücü heybesi, 200 adet iki boyda emanet çantası, 190 adet keza iki boyda müvezzi çantası kapalı zarf usulile münakasaya konulmuştur.

2 — Mezkûr eşyanın 5 ağustos 930 tarihinde ihalesi icra kılınacağından taliplerin şartname almak için şimdiden, şartnamenin üçüncü maddesindeki tarifat dahilinde ihzar olunacak teklif mektubile teminatlarını tevdi için de mezkûr tarihe müsadif salı günü saat 14 te İstanbulda Yeni Postanede mübayaat komisyonuna müracaatları.

İstanbul Adliye Levzım Müdürlüğünden

Adliye Sarayı kaloriferi için münakasa suretile mübayaası ve 30 Temmuz 930 tarihinde talibine ihalesi mukarrer 130 ton kriple maden kömürüne müteallik şartnamede münderiç müddeti teslimin tarihi ihaleden bir mah sonra temdit edilmesi ve mezkûr kömürlerin adliye sarayı deposuna kadar masarifi nakliye ve teslimiyesi müteahhidine ait olmak üzere istasyonda muayene ve vezin ve teslim olunması muamelatta sühuleti ve tenezzülü bedel dolayisile menafii hazineyi mucip olacağı hasebile münakasa şartnamesinin mevaddı sabıkasına ilâve olunan hususu mezkûr dairesinde ifayı muamele edilmek üzre müddeti münakasa bir hafta temdit olunarak münakasanın 28 Temmuz 930 Pazartesi günü saat 15 te icra olunacağı ilân olunur.

Âli Ticaret mektebinden:

Serbest daktilo kursları 2 ağustos 930 Cumartesi günü açılacak ve derse başlanacaktır. Derslere devam etmek isteyenlerin o güne kadar mektep müdürlüğüne müracaatla kayıt olunmaları ilân olunur

Çankırı Vilâyeti Dâimî Encümeninden:

Memleket hastanesine muktezi 60 kalem Eczayi tıbbiye ile 30 kalem edevatı tıbbiye ayrı ayrı bir ay müddetle alenî münakasaya konulmuştur. Alınacak malzemenin listesi ile şeraiti münakasayı havi kaimeler İstanbul Sıhhat ve içtimaî muavenet müdiriyetinde mevcuttur. Taliplerin mezkûr müdiriyete müracaatla alacakları izahat üzerine doğrudan Çankırı vilâyetine müracaat eylemeleri ilân olunur.

Belçika İstiklâlinin yüz üçüncü senei devriyesi

Yalova kaplıcalarına yapılacak tenezzüh

Belçika istiklâlinin yüz üçüncü senesinin tes'idi münasebetile İstanbul'daki Belçika ticaret odası, bu ayın yirmi yedinci pazar günü Yalova kaplıcalarına bir tenezzüh tertip etmiştir. Tophane'de Seyrisefain, salonunda, saat 10,15te içtima edeceğini davetlilere ve mezkûr tenezzühe iştiraki kabul etmiş olan oda azası ile Belçika tebasına bildiririz.

Hususî vapur, tam saat 10,30 hareket edecek ve azimet ile avdette moda ve Büyükadaya uğrayacaktır.

Devlet demir yolları ve Limanları umumî idaresinden

Paket nakliyatının kazandırdığı rağbeti gören İdaremiz, halkın bu ihtiyacını daha kolaylıkla ve daha şumullü bir surette temin için bugün mer'i tarife yerine ağustos 930 bidayetinden itibaren tatbik edilmek üzre D.D-8 numaralı yeni bir tarife ihdas eylemiştir.

Bu tarife bilûmum Devlet Demiryolları istasiyonları ve bu istasiyonlarla Devlet Demiryollarına merbut diğer şirket hatları istasiyonları (transit) arasındaki nakliyata şamildir.

Transit nakliyat hariç olmak üzre kabul edilecek paketlerin azamî sikleti 25 kilodan 50 ye çıkarılmıştır.

Malûmat ve tafsilât için istasiyonlara müracaat edilmesi muhterem halktan rica olunur.

BUYÜK
TAYYARE PİYANGOSU
9 uncu tertip
1 İNCİ KEŞİDE
11 Ağustos 1930 da
Keşideler, Vilâyet, Şehremaneti, Defterdarlık, Iş, Ziraat ve Osmanlı bankaları murakıpları ve halk huzurunda yapılır
Büyük Ikramiye
30.000 Liradır
Her keşidede çıkan numaralar tekrar dolaba konmaz

Kilis Malmüdurluğunden:

15043 lira 72 kuruş bedeli keş ifli Kilis hükûmet konağının bakiyei inşaatı kapalı zarf usulile 18—7—930 tarihinden itibaren 21 gün müddetle mevkii münakasaya vazedilmiştir.

7 — 8 — 930 tarihinde Kilis Malmüdürlüğünde ihalesi icra kılınacağından müzayede, münakasa kanununun ahkâmı dairesinde teminat itası suretile münakasaya iştirak edeceklerin şeraiti öğrenmek arzu ettikleri takdirde mahallî malmüdürlüğü ile G. Antep, Adana, Urfa, ve Maraş Defterdarlıklarına müracaat eylemeleri lüzumu ilân olunur.

İSTANBUL VILAYETİ

DEFTERDARLIK ILÂNATI

SATILIK EV: 217-229, Fener caddesi, Sifrikoz mahallesi, Cibali, (vapur iskelesi ve dört dakika mesafede) dört kat beş oda, bir matbah iki helâ, üç sofa ve bir daracayı müştemildir. Bedeli 4 senede ve 4 taksitte verilmek şartile tahmin edilen kıymeti 6810 lira, satış kapalı zarf usulile taliplerin 511 liralık teminat para veya mektuplarile teklifnamelerinin 5 Ağustos 930 salı günü 14,30 defterdarlıktaki komisyuna vermeleri. (R-289)

FRANSIZ TABİİ MADEN SUYU
VICHY CÉLESTINS
Damla - Şeker hastalığı - Alâmı mafsaliye
VICHY - ETAT MUSTAHZERATI
VICHY-ETAT TUZU — Vichy suları hülâsası, kalevi su yapmak için tabii tuz.
VICHY-ETAT PASTİLLERİ — Yemekten sonra 2 veya 3 tane alındıkta Hazmi teshil eder.
VICHY-ETAT KOMPRİMELERİ — Bizzat hazmedici gazözlü suyu yapmak için.
Taklitlerden ve başka markalardan sakınınız.

Silâhdarağa ve Sunnet köprüleri munakasası

Vilâyet daimî encümeninden:

Bedeli keşfi yüz otuz dört bin dokuz yüz iki lira kırk sekiz kuruştan ibaret Silâhdarağa ve Sünnet köprüleri inşaatı kapalı zarf usulile 13 agustus 930 çarşamba günü saat on bire kadar münakasaya konulmuştur. Keşifname ve pilânları muhasebei hususiye levazım idaresinde satılmaktadır. Münakasaya iştirak edecek taliplerin yollar baş mühendisliğinden ehliyeti fenniye vesikası alması ve ticaret odasına mukayyet oldukları hakkında vesika ibraz eylemeleri şarttır bu vesaik ile bedeli keşfin yüzde yedi buçuğu nisbetindeki teminat ve teklif mektubunu yevmi mezkûrda vakti muayyene kadar encümene tevdi eylemeleri.

Vilâyet daimî encümeninden:

Bedeli muhammeni beş yüz liradan ibaret verem dispanserine muktezi eczayı tıbbiye mübayaa edilmek üzre 6 ağustos 930 çarşamba günü saat on bire kadar münakasaya konulmuştur taliplerin encümene müracaatları.

* * *

Vilâyet daimî encümeninden:

Kapalıçarşıda Divrik sokağında 23 No dükkân icare verilmek üzre 6 ağustos 930 çarşamba günü saat on bire kadar müzayede ye konulmuştur taliplerin encümene müracaatları

Muhterem nafıa vekili Recep B. E. nin himayesinde

Türkiye Ticaret gazetesi tarafından tertip edilen Yalova tenezzühü 20-8-930 da olacaktır.

SEYRİSEFAİN

Merkez Acentası; Galata köprü basında, Beyoğlu 2362 Şube acentası: Mahmudiye Hanı altında İstanbul 740

27 Temmuz pazar İzmit postası yapılmıyacaktır.

İzmir sür'at postası

(Gülcemal) vapuru 28 temmuz pazartesi 14,30 da Galata rıhtımından Kalkarak Salı sabahı İzmir'e varır ve çarşamba 14,30 da İzmir'den kalkarak perşembe sabahı İstanbula gelir.

Vapurda mükemmel bir orkestra ve cazbant mevcuttur.

Trabzon birinci postası

(REŞİTPAŞA) vapuru 28temmuz Pazartesi 12 de Galata rıhtımından kalkarak İnebolu, Samsun, Giresun, Trabzon, Rizeye gidecek ve dönüşte Sürmene, Trabzon Tirebolu, Giresun, Ordu, Ünye, Samsun, İnebolu, Zonguldağa uğrayarak gelecektir. hareket günü yük kabul olunmaz.

Bozcaada postası

(GELİBOLU) vapuru 26 Temmuz cumartesi 17de idare rıhtımından kalkarak Gelibolu Lapseki Çanakkale İmroz Bozcaadaya gidecek ve Çanakkale Lâpseki Geliboluya uğrayarak gelecektir.

Antalya Postası

(Anafarta) vapuru 27 Temmuz pazar 11 da Galata rıhtımından kalkarak İzmir Küllük Bodrum Rados Fethiye Finike Antalyaya gidecek ve dönüşte mezkûr iskelelerle birlikte, Andifli Kalkan Dalyan Marmaris Kuşadası Çanakkale Gelibolu'ya uğrayarak gelecektir.

Mudanya postası

Cuma, Salı, Mudanya'ya uğrayarak Gemliğ'e kadar pazar, Çarşamba, Mudanya'ya kadar saat 9 da Cumartesi, Pazartesi, Perşembe Ereğli vapuru tarafından aralık postalar Armutlu'ya da uğrayarak Mudanya'ya kadar saat 8,30 da Tophanede Seyrisefain rıhtımından kalkarlar.

SADIKZADE BIRADERLER VAPURLARI
KARA DENIZ MUNTAZAM VE LÜKS POSTASI
Dumlu Pınar
vapuru 27Temmuz PAZAR
günü akşamı Sirkeci rıhtımından hareketle (Zonguldak, İnebolu, Samsun, Ordu Giresun, Trabzon, Sürmeneve Rize iskelelerine azimet ve avdet edecektir.
Tafsilât için Sirkecide Meymenet hanı altında acentalığına müracaat. Telefon:İstanbul 21
Vapurlarımız her pazar muntazaman hareket ediyorlar.

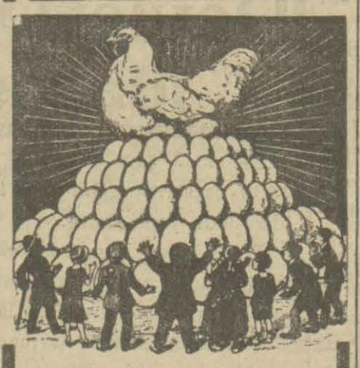

Cafer Fahri Beyin eserleri

	Kuruş
Tavukçuluk	200
Keçi beslemek	50
Salon ve av köpekleri	50
Tavukları çok yumurtlatmak için ne yedirmeli	10

Çiftçi Kütüphanesi
stanbul Ankara caddesi No 49

Şehremaneti ilânatı

Şehremanetenden; Çukurbostan istinat duvarı ile çukur bostan arasında ve Edirnekapıda Hatice Sultan mahallesinde takriben 160,00X15.00 eb'adında ve caddeye göre 5-6 metro münhat ve bostan olarak kullanılabilecek vaziyette bulunan mahal pazarlıkla kiraya verilecektir. Taliplerin 29 - Temmuz - 930 Salı günü saat on beşe kadar levazım müdürlüğüne gelmeleri.

* * *

Şehremanetinden: Aksaray Yangın yerinde Mimar Kemalettin mahallesinde 9 zuneu adada 235, 234, 232 numaralı arsalar arasında 53.36 metro [illegible] bbı arsa pazarlıkla satılacaktır. T[illegible]lerin 29 - Temmuz - 930 Salı günü saat on beşe kadar levazım müdürlüğüne gelmeleri.

* * *

Şehremanetinden: İtfaiye için lüzumu olan 500 kilo yerli üstübü açık münakasaya konmuştur. Taliplerin şartnameyi gürmek için her gün müzayedeye girmek için ihale günü olan 16 Ağustos 930 Cumartesi günü levazım müdürlüğüne gelmeleri.

* * *

Şehremanetinden: Temizlik işlerinde kullanılmakta olan 17 adet merkep 27 Temmuz 930 Pazar günü Üsküdar at pazarında müzayede ile satılacağından talip olanların yevmi mezkûrda saat dokuzda memuru mahsusuna müracaat eylemeleri.

Dr. Horhoruni
Beyoğlu Mektep sokak No 35 meyaune sabahtan akşama akadar.

Ecnebî memleketlere giden tüccar ve seyyahlara
Banka Kommerçiyale Italyana
Sermayesi 700,000,000
(Ihtiyat akçesi: 580,000,000 L[illegible])
Travellers (Sey[illegible] çekleri) satar
Liret, frank, İngiliz lir[illegible] veya doları frank olar[illegible] satılan bu çekler sa[illegible] nereye gitseniz paran[illegible] mali emniyetle taşır ve [illegible] zaman isterseniz dünyan[illegible] her tarafında, şehirde, ol[illegible]lerde, vapurlarda, trenler[illegible] bu çekleri en küçük tedi[illegible] için nakit makamında ko[illegible]ylıkla istimal edebilirsi[illegible] Travellers çekleri ha[illegible] sahibinden başka kimsey[illegible] kulnaamayacağı bir şekil[illegible] tertip ve ihtas edilmiştir.

Florya
Gazozu
TİTİZ ve kibar zev[illegible]tın tercih ettikle[illegible]
en sıhhî gazozdur.

Emvali metruke müdürlüğünden:

Satılık nısıf arsa

Hocapaşada Hobyar mahallesinde Aşir Efendi cadde[illegible] Hanmoğlu sokağında 189 arşın 19 parmak miktarında [illegible]ra 8 parmak maa hava mahzen mahallini müştemil ati[illegible] mükerer cedit 51, 53, 2, 4 numaralarla murakkam sırf mü[illegible] sanın HAZİNEYE AİT nısıf hissesinin bedeli sekiz senede [illegible]savi tekasit ile ödenmek üzere 4000 lira bedeli muhamme[illegible] 9/8/930 tarihine müsadif Cumartesi günü saat 14 te alenî [illegible]yede ile satılacaktır. Taliplerin %7;5 teminat makbuzlar[illegible]tanbul Millî Emlâk müdiriyeti satış komisyonuna müracaat[illegible]lemeleri.

Türk Ocağı G. S. Birliği şehrimizin en mutena ve müstesna mahafilinde verilen konserlerin en cazip kısımlarını teşkil eden
Akşam Garipliği - Efenin Bayramı
SON DİLEK - ALİ ONBAŞI
NAM ESERLERI
COLUMBIA
Rıâklarında dinleyiniz
Türk musikisine yeni veche vermek hususundaki ileri hareketin ön safında bulunan
Bestekâr: KAPTAN ZADE ALI RIZA BEY
Kudretini anlamış olacaksınız

İlân

Hadımköyündeki kıtaat idareleri için zirde cins ve mikdar[illegible] muharrer mevaddı iaşe 26-7-930 tarihinde kapalı zarf usul[illegible] münakasaya çıkarılmıştır. 17-8-930 tarihinde hizalarında göster[illegible] saatlerde ihalesi icra kılınacağından taliplerin yevmi mezkû[illegible] Ticaret Odalarından müsaddak vesikaları ile Hadımköy satın[illegible]ma komisyonuna müracaatları ilân olunur.

Cinsi	Kilo	
Sade yağı	12000	Saat 14
Odun	1016000	
Makarna	19000	Saat 16
Pirinç	24000	

* * *

Hadımköyündeki kıtaat idareleri için zirde cins ve mikdar[illegible] muharrer mevaddı iaşe 26 Temmuz 930 tarihinde aleni sure[illegible] münakasaya çıkarılmıştır. Hizalarında gösterilen tarihlerde saat[illegible]te ihaleleri icra kılınacağından o günde taliplerin Hadımköy [illegible] Alma komisyonuna müracaatları ilân olunur.

Cinsi	Kilo	
Fasulye	16500	18/8/930 ihale günü
Nohut	14500	
Mercimek	13500	
Bulgur	14000	
Zeytin yağı	4500	19/8/930 ihale günü
Sabun	4500	
Sovan	9000	
Kuru üzüm	6000	

Ankara Hapishane Müdürlüğünden:

Ankara Hapisanei umumisi dahilinde inşa edilmekte o[illegible] münferit höcrelerin bazı tadilât dolayısile (11180) lira 75 ku[illegible] bedeli keşifli ilâvei inşaati kapalı zarf usulile münakasaya [illegible]muştur.

Talip olanların (838) lira 60 kuruşluk teminatı muvakk[illegible] mektubile beraber yevmi ihale olan 4/8/930 pazartesi günü [illegible] on beşte vilâyet mektubi odasında müteşekkil komisyona v[illegible]raitini anlamak üzre de Hapishane müdiriyetine müracaa[illegible]