ÇARŞAMBA
23 TEMMUZ 1930
5 inci sene, No 1597
NUSHASI 5 KURUŞTUR

Milliyet

Başmuharriri: Siirt Mebusu MAHMUT

BUGÜN

2 inci sahifede :
1— Tarihi tefrikamız: Ali Pş.
2— Harici ve Son haberler
3 üncü sahifede
1— İhtilâf hâlledildi, vergi ne nisbette alınacak?
2— Yeni kitap tab'ı artıyor
3— Avrupaya gidecek talebe nasıl imtihan edilecek?
4— Rusyaya giden hey'et döndü
4üncü sahifede
1— Felek
2— Hikâye
3— Roman

H. Vekili Tevfik Rüştü Bey Moskovaya gidiyor.

Perdenin arkası

Şarktaki yangının kızıl aydınlığında, yalnız son bir irtica crübesinin yıkılışını görmelidir; bu Araratdağı etekleinde henüz başlıyan bir ırk müdelesinin ilk safhasıdır.

Epeyce yıldanberi bizim topklarımız üstünde bir kürt illiyetliğinin tenebbüt ettiği- ve fırsat düştükçe etrafa dal ıdak salmak istediğini biliriz. eşrutiyetin ilk yıllarında İsnbulda bir kürt cemiyeti teesis etmişti. Bunun organı olan ızete ve mecmualar da vardı. ürtçülük hareketinden çok nra başlıyan Türk ocağı haketi kendisi ile çarpışan unırlar ve teşkilâtlar arasında man zaman bununla da çatışak ıztırarında kalırdı. Mütake devrinde kürtçülük daha riz, daha iddialı bir şekil al-. Beynelmilel münakaşa ve üzakerelerde yer bulan siyasî es'eleler sırasına girdi. Hatta ürtçülük namına söz alan bazı olitikacılar müstakil bir Kürt maretinden bile bahse kalkış-. Bu milletin bir coğrafî v arsî vahdeti varmış; hatta bu illet bizim gibi Turanî değil, vrupalılar gibi Arî imiş. Arî miş? Bu üsturenin, bu prejüjen avrupa alemleri indinde çok iyük bir ehemmiyeti vardır. erhal, bütün nazariyatçılar açaları sıvadılar ve bu farazinin ispatına koyuldular. Büik Türk zaferinden sonra bu ereyanın nihayet bulduğuna anırsak hata etmiş oluruz. izce asıl bu zaferden sonradır , bütün maddî ve fikrî malzesi muhtelif avrupa şehirlenden hazırlanıp çıkan bir kürt ik ilmi, bir kürtçülük edebiatı revaç buldu. Bu ilim ve ebiyat cereyanı İran, İrak ve uriye hudutlarımızın öte yanden irili, ufaklı bir sürü propaganda kâğıtları halinde topaklarımıza doğru akmağa başadı.

Gerçi ecnebi vesaitile, ecnebi opraklarında yaşıyan Kürtler rafından bizim taraftaki kürtre aşılanmak istenen bu milyetçilik serumunun tutup tutadığını kestirmek hayli zorur. Zira, Kürtçe konuşan fakat kur yazarları binde biri bulmıan bu karanlık zümrelerin bir irü karışık ırk vaziyetlerinden içbir mana çıkaramıyacakları uhakkaktır. Kürtler kürtçik hareketini icat edenler bu ırda kışkırtmanın ne kadar nkânsız olduğunu anlamış olaklar ki, maksatlarına daha estirme bir yoldan gitmek in, elleri altındaki kürt göçelerine propaganda kâğıtları erine silâh ve barut dağıtmayı aha muvafık buldular ve kenilerine ideal olarak Anadolu aylâlarında dolaşan semiz ve ağlı sürüleri gösterdiler. Aç urtlar hücuma başladılar

Fakat biz, bu alelâde eşkıyak ve çapulculuk vak'asının alnda tertip edilen dramın ma a, şümul ve ehemmiyetini, as gözönünden uzak tutmamayız.

YAKUP KADRİ

Zekâi B. geldi

Geçenlerde Ankaraya giden ürk dainler Vekili Zekâi Bey ün sabah şehrimize gelmiştir.

Zekâi Bey bir muharririmize emiştir ki:

— Ankaraya hususî işlerimin gitmiştim. Bundan bilistifade Maliye Vekili Beyle de görüştüm. Düyunu umumiye müakeratı hakkında söz söyliyecek vaziyette değilim. Bu hususta ancak Vekil B. malûmat erebilir. Çünki hükûmete ait ir meseledir. İstanbuldaki işlerimi bitirdikten sonra Parise hareket edeceğim. Ağustosun ilk aftasında Pariste bulunacaım. Dayinler vekillerile müzaerata ne zaman başlanacağını ilmiyorum.,,

Zekâi Bey dün öğleden sonra üyunu umumiyede tetkikatla eşgul olmuştur.

Bunun Pariste yapılacak müakeratla alâkadar olması muhemel görülmektedir.

Hariciye Vekilimiz T. Rüştü B. niçin geldi?

Reisicümhur Hz.ne Vekâlete ait bazı işler için maruzatta bulundum, iradelerini aldım.

Hudut meselesini izah eden notalar yakında neşredilecektir; müzakere rivayeti doğru mu?

Tevfik Rüştü B.

Evvelki gece Yalovadan şehrimize gelen Hariciye vekili Tevfik Rüştü B. dün sabah öğleye kadar Tarabiyadaki Tokatliyan otelinde istirahat etmiş ve öğle yemeğini Dr. Rasim Ferit B. in ikametgâhında aldıktan sonra otomobil ile bir gezinti yapmıştır. Vekil B. saat on altı buçukta Halk Fırkası kâtibi umumîsi Saffet ve matbuat müdürü umumîsi Ercüment Ekrem B. lerle birlikte otele avdet etmiş ve otelde kendisini bekliyen zevatın ziyaretlerini kabul etmiştir.

Tevfik Rüştü B. Fransız sefiri M. kont dö Şambron ile bir saat kadar görüşmüştür.

Müteakıben otele gelen Muhtelit mübadele komisyonu bitaraf azaları M. Holştad, Rivas ve Anderson ile Baş murahhasımız Tevfik Kâmil ve Yunan murahhası M. Fokas'ın iştirakile Hariciye vekilimizin nezdinde mühim bir içtima akdedilmiştir.

Geç vakta kadar devam eden bu içtimada Türk-Yunan itilâfnamesinin tatbiki için lâzımgelen teşkilât hazırlıkları ve alâkadarların hukukunu muhafaza için alınacak tedbirler dostane ve samimi surette mevzu bahsedilmiş ve itilâfnamenin mümkün mertebe sür'atle tatbiki hususunda mutabık kalınmıştır. Paris sefirimiz Fethi Bey ve İtalyan sefareti maslâhatgüzarı M. Koh da Hariciye vekilimizi ziyaret etmişlerdir.

İngiliz sefareti memurlarından biri Vekil B. ye İngiliz sefirinin bugün kendilerini ziyaret etmek istediğini bildirerek randevu almıştır. Tevfik Rüştü B. dün akşam Rus sefiri M. Suriç ile refikalarını Büyükderedeki sefaret binasında ziyaret ederek görüşmüş ve akşam yemeğini kendileri ile birlikte yemiştir. Tevfik Rüştü B. bugün de ziyaretlerle meşgul olacak ve bu akşam ki ekspres trenile Ankaraya avdet edecektir.

Tevfik Kâmil B. Vekil B. ile beraber Ankaraya gidecektir.

Tevfik Rüştü B. geç vakıt bir muharririmize âtideki beyanatta bulunmuştur:

"— Reisicümhur Hz. ne tazimatımı arzetmek ve Hariciye vekâletine teallûk eden bazı işler hakkında ma-

(Mabadi 4 üncü sahifede)

Asilerin son tahassungâhlarını teşkil eden büyük ve küçük Ağrıdağlarını da temizlemek için askerimiz emir beklemektedir. Şark muhabirimizin tayyareden aldırdığı bu resim Büyük (1) ve Küçük Ağrıyı (2) gösteriyor.

23 Temmuz

Bugün ilk hurriyet ilânının yıldönümü

Yarın Lozan bayramımızı tes'it edeceğiz..

Bugün 10 — 23 temmuz günü, memlekette ikinci defa meşrutiyetin ilân edildiği günün yıldönümüdür. 1908 senesinde, yani bundan 22 sene evvel Yıldız tepelerinde, Türkiyenin mukadderatı üzerinde meş'um bir baykuş gibi oturmuş olan Abdülhamit, milletin cebir ve tazyiki karşısında tekrar kanunî esasiyi mevkii mer'iyete koymağa mecbur kalmış fakat meşrutiyet milleti tatmin edememişti. Çünki 10 — 23 temmuz inkılâbı natemam bir inkılâptı. Türk milleti asıl muhtaç olduğu, hakiki ve büyük inkılâbı, Gazinin 1919 senesinden itibaren açtığı yolda bulmuş, memleket hem düşman istilâsından, hem de milletin kanunî birer sülûk gibi emen müteyli ve müteredd hanedandan da kurtulmuştur.

Vatan, Gazinin himmet ve idaresile istilâdan ve müteredd hanedandan kurtulmakla beraber milletin hakiki menfaatlerine, samimi emellerine uygun mühim inkılâplar da birbirini takip etmiştir.

1908 inkılâbını, bugün tes'it ederken asıl büyük ve hakiki inkılâbın Gazi tarafından yapıldığını tarih altın harflerle kaydedecektir.

Lozan sulh günü

Yarın da Lozan sulh muahedesinin yedinci yıldönümüdür.

24 temmuz 1923 senesinde Başmurahhasımız İsmet Pş. Hz. askerî sahada kazandığımız büyük muzafferiyeti siyaset sahasında da ayni muvaffakıyetle tetviç etmiş ve Türkiyenin vahdetini, ve her sahada istiklâli tamamını tasdik eden Lozan muahedesini imzalamıştır. Lozan muahedesi Türk milletinin hakikî höcceti berat ve istikbalidir.

Darülfünunda tezahurat

Her sene âdet olduğu veçhile bu sene de hukuk fakültesi talebesi Lozan gününü tes'it edecektir.

Bu münasebetle yarın darülfünunun konferans salonunda yapılacak merasime bütün Türklük davetlidir. Konferans salonu bayraklarla dona-

(Mabadi 4 üncü sahifede)

Ağrı harekâtı için kıtaatımızın hazırlıkları ikmal edildi, emir bekleniyor!

Şakiler hava bombardımanlarımızdan çok müthiş yılıyorlar...

Asilerin bu dağ tepesinde son nefeslerini verecekleri ölüm günleri pek yakındır.

BAYAZIT, 21 (Milliyet) — Ağrıdağının yüksek tepelerine çekilen âsileri tenkil için yapılan hazırlıklar bitmiş, şakilerin kaçmaları muhtemel olan bütün yollar tutulmuş, civar köyler ve yaylâlarla irtibat ve münasebetleri kesilmiştir. Kıtaatımız derhal harekete geçmek için emre muntazır bir vaziyette bulunuyorlar. Bugün Ağrıdağındaki eşkıyanın tahassungâhlarını bombardımandan ederek avdet eder tayyarezabitleribizdağdaki son vaziyet hakkında pek ziyade şayanı dikkat malûmat vermişlerdir. Şakiler evvelce müctemi bir halde dağ yamaçlarının nisbeten düzyerlerinde çadırlar altında yaşarlarken tayyarelerimizin savurdukları yarım insan boyundaki hava bombalarının tam isabetleri yüzünden müthiş telefat verdikleri ve cadırları da yandıkları cihetle her şeylerini bırakarak perişan bir halde öteye beriye ve kaya diplerine dağılmışlardır. Tayyarelerimizin bombaları dağ sırtlarında müthiş tarakalarla patladıkça şakilerin başı boş bıraktıları atları ve hayvanları ürkerek kendilerini uçurumlara atmaktadır. Şakilerin bombaların infilâkından uğradıkları zayiat pek müthiştir. İlk zamanlarda şaki çetelerinde görülen zaptu rapttan eser kalmamıştır. Bombaların infilâkile yerlerinden koparak uçurumlara yuvarlanan kayalar altında saklanmış şakiler bu en kaz altında cezayi sezalarını bulmaktadır. Tayyarecilerimizin tenkil harekâtı esnasında gösterdikleri ve göstermekte bulundukları büyük yararlık ve fedakârlıklar bu âsileri yıldırmış hamaset tarihimize pek parlak sahifeler ilâve etmiştir.

Ağrı tepelerine doğru yol alan Türk askerleri

— Şark muhabirimizden —

Paris Sefiri Fethi B.in çok mühim beyanatı

Fransız Hükûmeti ile münasebatımız gayet dostanedir, halledilecek mesle yok gibidir.

Harp ihtimali yoktur, Avrupa Birliğine iştirak edebiliriz, C. Akvama girmemiz münasiptir.

Paris Sefirimiz Fethi Bey dün sabah saat altıda Teofil Gotye vapurile şehrimize gelmiştir.

Necmeddin Molla Beyin Büyükderedeki sayfiyesinde misafir olan Fethi Bey dün öğleye kadar istirahat etmiş ve sonra Türk Dainler Vekili Zekâi B. ile diğer bazı zevatın ziyaretlerini kabul etmiştir.

Bugün Yalovaya gidecek olan Paris büyük Elçimiz bir muharririmize atideki beyanatta bulunmuştur:

Gazi Hz.ne arzı hürmet

— Her sene olduğu gibi bu defa da mezunen geldim. Eylül nihayetine kadar memleketimiz de kaldıktan sonra Paris'e avdet edeceğim. Yarın (bugün) Yalova giderek Gazi Hz.ne hürmetlerimi arzedeceğim. Ve bir müddet orada kalacağım.

Münasebatımız dostanedir

Fransa Hükûmetile münasebatımız gayet dostanedir. İki memleket arasında hallolunmamış muallâk mes'ele yoktur. Henüz intaç edilemiyen bazı işler de Ankara'da müzakere ediliyor.

Düyunu umumiye mes'elesi

Bittabi düyunu umumiye meselesi hakkında hâmillerle cereyan etmekte olan müzakerat iki hükûmete ait bir iş değildir. Alacaklılarla görüşülmektedir. Yakında Pariste düyunu umumiye meselesi hakkında hâmillerle müzakerat yapılacağından Elçiliğimiz malûmattar değildir.

Bu meselelerin nasıl halledileceği hususunda mütehassıs profesör M. Rist'in raporunu görmeden beyanı fikir etmek mümkün değildir.

Paris Sefiri Fethi Bey

Düyunu umumiye işleri Maliye Vekâletile dainler arasında müzakere edilmekte olup sefaretin vaziyeti mütevassıt olmaktan ibarettir.

Harp olmıyacak mı?

Şimdilik bir harp ihtimali olmadığı kanaatindeyim.

Bütün cihan efkârıumumiyesi harbin aleyhindedir.

Avrupa birliği ve biz

Avrupa birliğine dahil olabiliriz. Bu teşebbüsün sulhe ayrıca yardımı olabilir. Geçen sene Cemiyeti Akvamın eylül içtimaında vaki olan teklif üzerine heyeti umumiye kararile cemiyeti akvama dahil (24) hükûmetten bu bapta mütaleaları sorulmuştu. Hükûmetler peyder pey cevap veriyorlar. Bu cevaplardan anlaşılıyor ki henüz ortada esas

(Mabadi dördüncü sahifede)

Sultan Hamit

Heyecan, merak, alâka, esrar ve tarih...

Sultan Hamit

İstikbal tarihi için en kıymetli vesika ve hatıraların toplandığı yegâne eserdir. Tahsin Pş. eserini gazetemiz için hazırlamakla meşguldür

YAKINDA

Romanyadan

İçlerinde devlet ricali bulunan 350 kişilik bir hey'et geliyor..

BÜKREŞ, 22 (Milliyet) — Ağustosun son haftasında Romanya parlâmentosu azasından ve nazırlarından, Devlet ricalinden mürekkep 350 kişilik bir seyyah kafilesi aileleri ile buradan hareketle İstanbula gideceklerdir.

Seyyahlar 25 ağustosta İstanbula muvasalet edeceklerdir. Üç gün kadar İstanbul'da bulunarak müzeleri ve Türklüğün diğer abide ve bedîî asarını ziyaret edecekler ve şehrin tem aşaya değer yerlerini gezecek lerdir. Burada bu seyahata büyük kıymet atfolunmaktadır.

Seyyahlar arasında Romanya Meclisi meb'usan Reisi Mösyö Gice Opopo ve nazırlardan Mösyö Loni An bulunacaktır.

Mösyö Gice Popo Romanya'da birinci derecede muhabbet kazanmış devlet adamıdır.

Nazır Mösyö Loni An da mevkii ve şahsiyeti ile Romanyanın teveccüh kazanmış ricalindendir.

M. Mübadele

İtilâfname teati edilinciye kadar birşey yapılmıyacak

Muhtelit mübadele komisyonunda dün yapılması mukarrer bulunan reisler içtimaı bitaraf rüesanın Tarabiyaya giderek Tevfik Rüştü Beyi ziyaret etmesi üzerine perşembe gününe tehir edilmiştir.

M. Henderson

Bitaraf rüesadan M. Holştat dün kendisile görüşen muharririmize itilâfnamenin teati edildiği tebliğ edilinceye kadar da yapılacak hiç bir şey olmadığını söylemiştir. M. Henderson senelik mezuniyetini istimal etmek üzre cumartesi günü memleketine avdet edecektir. M. Hendersonun bu mezuniyeti 2 ay devam edecektir.

Dün Tevfik Kâmil Bey de Tarabiyaya giderek Tevfik Rüştü Beyle uzun müddet görüşmüştür. Tevfik Kâmil Beyin Tevfik Rüştü Beyle komisyon için ilâveten alınacak olan tahsisat meselesini konuştuğu tahmin edilmektedir.

Komisyon millî bayram münasebetile bugün kapalıdır.

Zaro Ağa

Asırdide ihtiyar Amerikadan da ihtiyar mış !

Amerikadan gelen haberlere göre Zaro ağa 11temmuzda Nevyorka vasıl olmuş ve büyük bir hürmetle karşılanmıştır. Amerika gazeteleri Zaro ağaya tahsis ettikleri uzun makalelerde mumaileyh hakkında "Cemahiri Müttehidei Amerikadan da ihtiyar adam,, tabirini kullanmaktadır. Yukarki resim Zaro ağanın Nevyorka ayak bastığı 11 temmuzda alınmış olan en son fotoğrafisidir.

"Milliyet,,in tarihî tefrikası: 46

Yabancı işi daha iyi bilir

Avusturya sefirinin anlattığına göre..

Bu sırada şayanı dikkat bir değişiklik göze çarpmağa başlıyor:

Babıâli devletler arasındaki rekabetten istifade ile Mehmet Aliye karşı bir istinat noktası bulmağa uğraşıyor. İstanbuldaki sefirler kendilerinin ayrı ayrı aldatıldığı zehabına düşüyorlar. Babıâlinin tekrar devletlere müracaat ederek Mehmet Ali'ye karşı müzaheret talebi üzerine şöyle garip bir sahne cereyan ediyor:

O zaman İstanbulda bulunan Avusturya sefirinin anlattığına göre Moskof elçisi Butenef bir ecnebi için Babıâliye akıl öğretmenin müşkül olduğunu, çünkü elbette Babıâlinin yapacağı işi daha iyi bilir. Rusyadan ümit edilen yardım geç kalabilir. Çünkü Babıâli bu yardımı teklif edildiği zaman kabul etmemiştir.

İşte Moskof sefirinin Babıâli de reis efendiye karşı kullandığı lisan böyle oluyor. Moskof ceneralı Muravyef ile beraber sefir Babıâliden çıktıktan sonra doğru Serasker Hüsrev Paşanın konağına gidiyorlar. Hüsrev Paşa Mehmet Ali aleyhinde diğer vükelânın, vüzeranın söylediklerinden daha pek çok ağır şeyler söylüyor. Hüsrev Paşa Mehmet Alinin istediklerini kabul etmektense ne bahasına olursa olsun onunla muharebe etmeği göze aldığını ilâve etmeği unutmuyor.

Moskof ceneralı ile sefiri Babıâlinin bunun için ne kadar kuvveti olduğunu soruyorlar. Serasker de cevaben25,000 kişilik bir ordu toplamak kabil olduğunu söylemiştir.

Muravyef soruyor: — Bu 25,000 kişi harp için lâzım olan vesaite de malik olabilecek midir?..

— Elbette, şüphesiz!..

Hüsrev Paşanın bu cevabı gayet kat'î bir tarzda söylenmiştir. Fakat Moskof ceneralı bu cevapla kanaat etmediği için Sultan Mahmudun Seraskerine bir takım sualler sormağa başlamıştır. Ordunun silâhı, cephanesi, yiyeceği var mı?.. Hüsrev Paşanın verdiği cevaplar çok şüpheli bir takım sözlerden ibaret kalmıştır.

Bu mükâlemenin neticesinde Moskof ceneralı hayretini saklamaktan kendisini alamamıştır. Çünkü Osmanlı ordusunun bu kadar perişan ve her türlü vesaitten mahrum bulunabileceğini düşünemiyordu.

Bundan sonra söz donanmanın orada daha faydalı olacağı halde Çanakkaleden çağrılması keyfiyetine intikal etmiştir. Moskof sefiri bunun sebebini sorunca serasker kendisini ikna edecek tarzda cevap verememiştir.

Padişah kaçmak mı istiyordu?..

Fakat Moskof ceneralı seraskerin vazih bir cevap vermemesinden şunu istidlâl etmişti: Vaziyet tehlikeli idi. Her ihtimale karşı Osmanlı donanmasının bazı gemilerin Padişahın gözü önünde bulunması faydalı görülüyordu. Eğer icap ederse Padişah son dakikada bu gemilerden birine binerek İstanbulu terkedebilirdi!..

(Bitmedi)

Ankara Valisi teftişte..

ANKARA, 22 (telefonla) — Vali Nevzat Bey vilâyet dahilinde umumî bir devir seyahatine çıkacak, yolları tetkik edecektir. Nevzat Bey seyahatinin ilk kısmını yapmış, Ankara ve Gerede şosesile civar nevahiyi Teftiş etmiştir.

Kara Halil nahiyesinde bulunan bir mermer kadın heykeli ve mermer üzerinde bir aslan pençesinin parçası valiye verilmiştir. Vali yakında Nallıhana teftişe gidecektir.

Beynelmilel baytar kongresi

ANKARA, 22 (telefonla) — 4 ağustosta toplanacak olan beynelmilel baytarî kongreye iştirak edecek ikinci murahhas Naki Cevat Bey, perşembeye kadar Ankaradan hareket ederek Londrada İhsan Abidin Beye mülâki olacaktır. Beraberinde bazı vesaik götürecektir. Kongrede Bakteriyolog Süreyya Tahsin Bey tarafından şarbon aşısının netayici hakkında mühim tebligatta bulunuacaktır.

Tıp hey'eti reisinin beyanatı

MOSKOVA, 21 A.A. — Türk Tıp heyeti Reisi heyetin müfarakati esnasında âtideki beyanatta bulunmuştur:

"Sovyet sıhhiye teşkilâtının tetkiki bilhassa içtimaî muavenet sahasında bizim için çok kıymetli olmuştur. Rusyada tahakkuk ettirilen sıhhî eserlerin büyük bir kısmını Türkiyede tatbik etmek imkânı hâsıl olursa çok memnun olacağız. Tahsilini ikmal için Rusyaya doktor talebe göndereceğiz."

Heyet beraberinde bir çok Sovyet müstahzaratı götürmektedir.

Bir suikast

BÜKREŞ, 22 A.A. — Dahiliye müsteşarı M. Angelesco Makedonyalı bir talebe tarafından revolverle ağır surette yaralanmıştır.

Yaralılar var

MADRAS, 22. (A. A.) — Salem'den bildirildiğine göre civar kasabalardan birinde polis bir içki dükkânının önüne toplanmış olan iğtişaşçılar üzerine ateş açmağa mecbur olmuştur. 5 kişi yaralı vardır. 18 kişi tevkif olunmuştur

Harp malûlleri kongresi

PARİS, 22 A.A. — Harp malûllerile sabık muharipler cemiyetleri beynelmilel konferansı bu hafta Pariste bir kongre akdedecektir. Sabık müttefiklerle sabık düşmanlara mensup 10 cemiyet bu kongrede temsil edilecektir. Cumartesi akşamı mutantan bir celse akdedilecek ve M. de Jouvenel bir hitabe irat edecektir.

HARİCÎ HABERLER..

İngilterede

Az geliyor!

İngilterenin bahrî kuvvetleri azmış!

Avam Kamarasında münakaşalar..

LONDRA, 21. (A. A.) — Avam kamarasında bahriye bütçesinin müzakeresi esnasında amele fırkasına mensup meb'uslardan M. Kenworthy, hükûmetin bahrî programına muhalefet etmiş ve gemi inşaatında tenzilât icrası teklifinde bulunmuştur. Mumaileyh, hükûmetin amele fırkası taahhüdatına ihanet etmiş olduğu mütaleasını serdeylemiştir.

Hükûmetin siyaseti kabul edildiği takdirde 1931 ve 1936 seneleri arasında 27 kruvazör inşa edilecektir.

İtalyanın bahrî inşaatın tatili hakkındaki teklifine telmih eden mumaileyh, İtalya Hükûmetinin İngiliz amele hükûmetinden daha ziyade terakkiperver ve sakin olduğunu söylemiştir.

Bundan sonra Avam kamarası, muhafazakârların bahrî tahsisatın tenziline dair olan bir karar suretlerini dinlemiştir. Bir takrir veren, M. Southby, hali hazırdaki bahrî programın ihtiyaca tetabuk etmemekte olduğunu söylemiştir. Mumaileyh, sözüne devamla demiştir ki: Bizim 70 kruvazöre ve bunlarla mütenasip miktarda torpito muhriplerine ihtiyacımız vardır. Çünki biz, ticarî yollarımız boyunca uzanıp giden milletlerin tahtelbahir itibarile haiz oldukları kuvveti nazarı itibara almak mecburiyetinde bulunuyoruz.

M. Alexander, meb'uslardan bu baptaki hükümlerini tehir ve Fransa ile İtalya arasında cereyan etmekte olan müzakeratın neticelerine intizar eylemelerini talep etmiş ve bu müzakeratın müspet bir neticeye iktiranından ümitvar olduğunu söylemiştir.

Irak kıralı Londrada

LONDRA, 21. (A. A.) — İrak kıralı Feysal refakatinde İrak başvekili bulunduğu halde buraya gelmiştir.

Mısırda

Yeni müsademe..

Sokaklarda yeniden yaralananlar var

PORTSAİT, 22 A.A. — Mısır askerleri kıyam erbabı üzerine ateş açmışlardır. 20 kadar yaralı vardır. Altısının yarası ağırdır. Polislerden de 16 kişi yaralanmıştır.

LONDRA, 21 A.A. — Avam kamarasında hariciye nazırı M. Henderson ahiren İskenderiyede vukubulan hâdiselere hiçbir İngiliz askerî kıtaasının müdahale ettirilmemiş olduğunu beyan etmiştir.

İran şahlığı

PARİSı 22 A.A. — Gazetelerin sabık İran hanedanı prenslerinden prens Hasan'a atfen ve İran milletine hitaben neşrettikleri bir beyanname münasebetile salâhiyettar bir membadan verilen bir tebliğde İran parlâmentosunun 31 teşrinievvel 1925 tarihinde Kaçar hanedanının ıskatına karar vermiş olduğu ve müteakiben müessisan meclisinin İran tacını Rıza Şah Pehlevi ile ahlâfına tevcih etmiş olduğu bildirilmektedir. Binaenaleyh İran milleti bu meseleyi kat'î surette hallûfasl etmiştir.

Rıza Han Pehlevi

Müzakere neticesiz kaldı

BERLİN, 22 A.A. — İntihabat zamanında elbirliğile çalışmak için millî bir blok teşkili maksadile milliyetçi 4 grup arasında başlıyan müzakere neticesiz kalmıştır.

KAN KALLESİ
Bu kanlı macerayı cumartesi günü
KÖROĞLU
Renkli resimlerle yazmıya başlıyor

Atina mektubu

Haricî ticaret..

Bulgaristan ve Fransa ile müşkilât çıkıyor

Atina, 17 (Milliyet)— Türk-Yunan Ticaret itilâfı 931 Kânunusanisinin 11 ine kadar temdit edildi. Diğer taraftan Bulgar — Yunan ticaret itilâfı Yunan hükmetince artık meriyet mevkiinden kaldırıldı. Buna sebep de Bulgaristanın yeni gümrük tarifesidir.

Bu tarifeye göre Bulgaristana ithal edilecek mevaddın resmi yüzde 30 arttırılmıştır. Ticaret itilâfnamesinin artık tatbik edilmiyeceği Bulgar hükûmetine tebliğ edildi.

Hariciye Nazırı M. Mihalakopulos gazetecilere vaki beyanatında bunun artık kabili içtinap olmadığını söylemiş, bu şerait dahilinde başka türlü bir şey yapılamıyacağını ilâve etmiştir.

Yunan ticaret mevaddma karşı Bulgaristan tarafından yapılan tahdit teşebbüsü burada fena bir tesir bırakmıştır.

Bulgaristandan Yunanistana yapılan ihracat çoktur. Meselâ 925 senesinden itibaren yapılan istatistikler bunu göstermektedir.

Diğer taraftan Fransa — Yunanistan ticarî münasebatı da şayanı dikkattir.

Fransa ile Yunanistan arasında bir şarap meselesi vardır. Fransa kendi şaraplarını himaye için yeni kanunlar yaptı. Halbuki Yunanistandan her sene Fransaya bir çok şarap çıkarılıyordu. Şimdi yeni kanunla Yunan şarapları Fransaya eskisi gibi gönderilemez oluyor.

Fransa hükûmeti bu baptaki kanunu tadil edeceğini Yunan hükûmetine vadetmiştir. Fakat henüz bu tadilât yapılmış değildir. Yunan hariciye nazırı M. Mihalakopulos daima neticeden ümitvar görünüyor. Fakat bu tamamile Tardieu hükûmetinin parlâmentodaki vaziyetine tâbidir.

Fransanın üzüm yetiştiren ve şarap imal eden yerlere mensup meb'uslar bu işte çok kuvvetli birer âmil olmuşlardır.

Onun için şimdi kanunun tâdili müşkül olacağa benziyor. Acaba Tardieu hükûmeti bu meselede pek ileri gidebilir mi?.. Eğer bu iş Yunan hükûmetinin istediği şekilde neticelenmezse Atina hükûmeti Fransa — Yunanistan ticaret itilâfını tatbik mevkiinden kaldırmak mecburiyetinde kalacaktır.

Amerikada

Tastik ettiler

Amerika âyan meclisi muahedeyi tastik etti

Muahedede gizli bazı teahhütler var mı ?

WASHİNGTON 21 A.A.— Âyan meclisi bahrî muahedenameyi tasdik etmiştir.

WASHİNGTON 21 A.A.— Âyan meclisi M. Morris'in bahrî muahedename hakkında ileri sürmüş olduğu ihtirazi kaydi kabul etmiştir. Bu kayitte, tasdik keyfiyetinin muahedename ile alâkadar herhangi gizli bir itilâfın tasdiki manasını tazammun etmediği tasrih edilmektedir.

Rusya hariciye nazırlığı

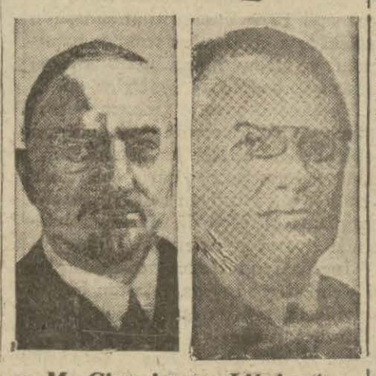

M. Çiçerin ve Litvinof

PARİS, 22 A.A. — Moskovadan bildirildiğine göre hariciye komiseri M. Çiçerin istifa etmiş, yerine M. Litvinof tayin olunmuştur.

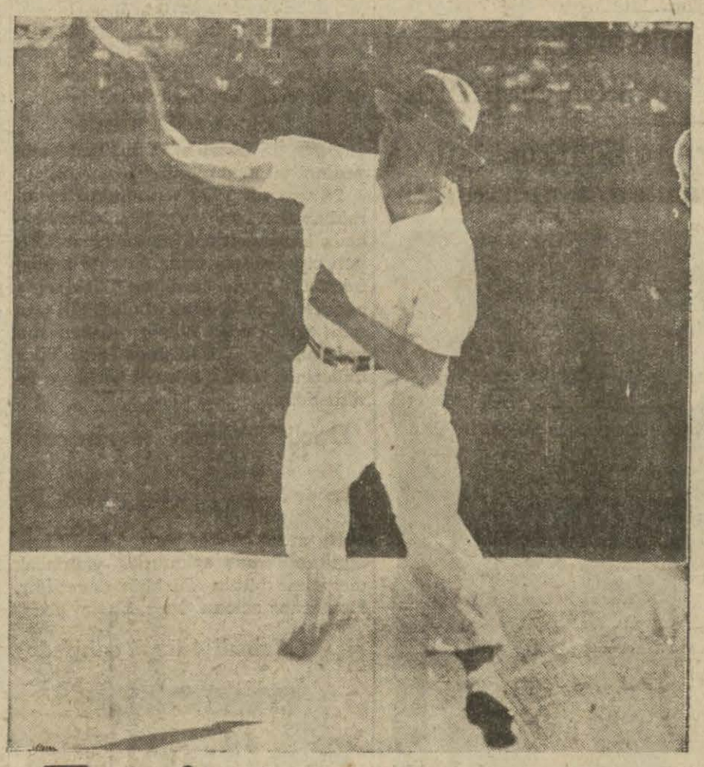

Tenis turnuvamız

Bugün turnuvamızın dömifinal maçları oynanacak ve pek heyecanli olacak

Tenis turnuvamızın en hararetli maçlarını yaşıyoruz. Her gün bir az daha ehemmiyet kesbeden maçların sonlara doğru bu büyük alâkayı celp edeceği daha bidayette biribirini takip eden sürprizlerden anlaşılıyordu. Sedadın nihaî maçta Şirinyanla karşılaşacağı ümit edilirken daha ilk tasfiyede kolonel Elyota mağlûp olması bu işe aşina olanları hayli düşündüriyordu. Bugün büyük sürprizler ümit edenlerin görüşleri tahakkuk etti.. Şodvar gibi eyi tanınmış bir oyuncu Sedadın tesadüfen galibi zannedilen Elyot karşısında mağlûbiyetten kurtulamadı. A. Ferit - M. Acemyan çift maçı çok heyecanlı geçmiş bu çifte karşı oynayan M. Hedel ve Zeki bütün gayretlerine rağmen maçı kaybetmişlerdir.

Bugün icra edilecek maçlar turnuvanın yarım nihaî müsabakalarıdır.

Ezcümle Şirinyan - Kolonel Elyot maçı mühim bir alâka celp etmekte yarım nihaî maça kadar en kuvvetli şahısları yenerek giden Elyotun nasıl bir netice alacağı merakla beklenmektedir.

Suat - Ratyanı maçı demi finalin daha heyecanlı geçek bir oyunu olacaktır. Sağlam bir vücut kuvvetli bir vuruş serapa bir nefes alon Ratyani karşısında Suat ince oyunile bu işten zaferle çıkarsa bunu Ratyani karşısındaki çok fazla bilgisinde aramalıdır. Hulâsa demi final maçları 1930 Milliyet turnuvasının en hararetli oyunu olarak geçecektir.

Bugünkü maçlar

14 A. Ratiani V Suat.
14 B. Chirinian V Elliott
15 A. Miss Armitage V Miss Van Meemstra
15 B. Miss Whittall V Miss Patsikakis
16 A. Ratiani - Chaudoir V Joffredy-Zeki or Lavroff-Tregouboff
16 B. Chirinian-Jaffe V Suat-Sedat.
17 A. Burge V Serder.
17 B. Kritikos V De Santi
18 A. Miss Adjinian - A. Ferit Miss Patsikakis - Chirinian.
18 B. Mme Gorodetsky-Chaudoir V Miss Radeglia - Laing.

Dün yapılan maçların neticeleri

Şirinyan - Jeoffredy 6/1-6/0
Elliott - Chaudoir 6/3-6/3
Ratiani - Jaffé 6/4-2/6-6/0
Suat - İbr. Cimcos 6/1-6/1
N. Serdar - Ziya 6/3-7/5
Miss Acemiyan Ahmet Ferit - Mis Madill Zeki 6/2-6/0
Miss Patsikakis Şirinian - Miss Armitage İbr. Cimcos 6/0-6/1
Jeoffredy-Zeki - Lavroff-Trebugoff 2/6 6/2 6/3

Ö. BESİM

Kayık yarışları

İstanbul denizcilik Heyetinden:

1930 senesinde yapılacak Üç yarışda birincilik ve puvanların yekûnuna nazaran Şampiyonluğun taayyün edeceği keyfiyyetini geç tebliğ edilmeyinden dolayı bazı kulüplerin bu kanundan muteessir olacakları neticeler zahur etmiş ve heyetimiz bu kanunu 1931 yarışlarına hasr etmiştir.

Büyük Millet Meclisi Reisi Ka... Paşa Hz. nin himayelerinde ... deniz idman yarışları 25 temmuz ... ma günü yapılacaktır.

Saat 11, Birçifte 1200, 11,45 Üççifte 2000 küçükler. 12,15 Üççifte ... bucuk mil, 12,45 Birçifte ... 1200, 14 İkiçifte müptedi 2000, ... Birçifte Hanımlar 1200, 15 Üççifte ... Müptedi birbuçuk mil, 15,30 birçifte ... kıdemsiz 1200, 16 İkiçifte Hanımlar ... 2000, 16,45 İkiçifte Dirsekli ... 17,15 Üççifte Hanımlar birbuçuk ... 17,45 İkiçifte Kidemsiz 2000. ... Üççifte kidemsiz birbuçuk mil.

Müsabaka Hâkemi: Kidemli ... başı Ahmet Fikri Bey, Fehmi ... (kâtip). Hareket Âmiri: Yüzbaşı ... durrahman Bey, Basrı Bey (kâtip). Mesafe komiseri: Fadıl Bey, Kronometreci Her Aleksi Abraham, Mesafe Komiseri: Vehbi Bey, Kronometreci: Besim Bey.

JÜRİ HEYETİ

Miralay Celâl binbaşı İsmail ... kı, binbaşı Zekerya, Faruk.

Son Haberler

Gazi Hz. ve Sivas ha...

Gazi Hz. İsmet Pş Hz. ne mu... nuniyetlerini bildirdiler

ANKARA, 22 A.A. — Reisicümhur Hz.leri Demiryolunun Sıvasa varması münasebetile Başvekil İsmet Paşa Haz.rine şu telgrafı göndermişlerdir:

"Demiryolunun Sıvasa vâsıl olması memleketimizin imar ve iktısat hayatında pek mes'ut bir hâdisedir. Tebşiratınızdan çok memnun oldum.

Yurdumuzun herköşesini çelik yollarla biribirine bağlayı emel edinmiş olan zatı... letleri başta olmak üzre C... riyet hükûmetinin şayanı ... azim ve sayinden doğan ... vaffakiyetten dolayı zatı... lerile mesai arkadaşlarını... rik ederim."

Reisicümhur
Gazi Mustafa Ke...

Asilerin gösterdikleri vahş...

Şakiler bir doktorumuzun gözle... oyarak, bir zabitimizin kulağı... kursun akıtarak sehit ettiler

ERZURUM, 22 (H. M.) — Tahdidi hududa memur haritacı zabitlerimizden bir kaçı bir hafta evvel eşkiya tarafından soyulmuşlar bereket versin öldürülmeyip biraklılmışlar iki hafta evvel otomobille giderken eşkiyaya esir düşen gen... torlarımızdan yüzbaşı ... Beyin gözleri oyulduktan ... ra öldürülüğünü ve di... zabitimizinde kulağına ... demir çakilmak suretile ... edildiğini işittim.

Mısırda vaziyet, kan... gövdeyi götürüyor..

Kahire altüst olmuştur, 200 ... yaralı, 500 mevkuf var

LONDRA, 22 A.A. — Daily Mail'e Kahireden bidiriliyor:

Mısırda ihtilâl başlamıştır. Dün Kahire altüst olmuştur. Her taraftan tüfek sesleri geliyor. Ortalık bir muharebe meydanına dönmüştür. Bu ana kadar takriben 15 kişi ölmüş, 200 kişi yaralanmış, 500 kişi tevkif edilmiştir. Şehirde örfî idare ilân olunmuştur. Bütün dükkânlar kapalıdır. Tramvaylar, arabalar işlemiyor. Ahali evlerine çekilmiştir. Ekmek yoktur. Binlerce süngülü asker sokak baş larını ve meydanları işgal etmektedir.

Port Sait'te de gayet vahim karışıklıklar olmuştur. Burada bir kişi ölmüş 77 kişi yaralanmış, 14 kişi tevkif edilmiştr.

Süveyş kasabası veftçilerin elindedir.

LONDRA, 22 A.A. — Daily Mail'in Kahire muhabiri bildiriyor:

Dünkü ihtilâl teşebbüsü saat 6 ya doğru bastırılmıştır. Tramvaylar kısmen işlemeğe başlamıştır. Gece tekrar tüfek sesleri işitilmişse de alınan tedbirler sayesinde bu ikinci isyan teşebbüsü kolaylıkla bastırılmıştır.

Port Sait'te ahali ecnebiler mahallesine hücum etmek istemiş, askerin yaylım ateşi karşısında bundan vazgeçmeğe mecbur olmuştur. 20 kişi yaralanmıştır.

LONDRA, 22 A.A. — ... Mail'in Kahire muhabiri bildiriyor:

İsyan her tarafta bastırılmıştır. Hükûmet vaziyete hâkim dir. Süveyiş kasabası asi... istirdat olunmuştur. Yaralılar arasında iki Avrupalı var.

LONDRA, 22 A.A. Mısır vaziyeti hakkında Avam kamarasında sorulan bazı suallere cevap veren hariciye nazırı Henderson demiştir ki:

"Mısırdaki ecnebiler hakkında sefaretlerden hiçbiri tarafından bize bir tebliğ yapılmamıştır. Bu yoldaki rivayetler ... sefirlerin benimle mülâkatında son İskenderiye vekayinasebetile Mısırdaki hemşehrilerinin emniyetine dair bazı dişeli mütalealar dermeyan ... melerinden galat olsa gerek.

İngiltere hükûmetinin M. ... hükûmeti ile son muahedesi esası üzerinde müzakere devam niyetinde olup olmana gelince bizim bu meselede hattı hareketimiz Mısır vekilinin tarzı inkişafına göre ... yün edecektir. Mısırda sükûn intizam sağlam bir surette ... olunursa bu memleket ile samî bir uzlaşmağa vâsıl olmamıçin evvelce olduğu gibi bundan sonra dahi sarfı gayretten ... durmıyacağız."

Bulgarlar da Birliğe iştirakimizi iste...

SOFYA, 22 A. A. — Bulgaristanın Briand muhtırasma verdiği cevapta federasyon fikri tasvip edilmekte ve projenin tahakkuk için bütün devletlerce hüsnü rızaya müstenit mutekabil tavizatta bulunulması lüzumu beyan olunmaktadır. Cevapta federasyonun yalnız cemiyeti Akvam azası bulunan devletlere tahsisi kat'î bir netice ... miyeceğinden bahisle denilmiştir ki "Rusyanın iştirakinde bulunmaklık muvakkat bazı ma... mevcut olsa bile Avrupada ... zisi bulunan beynelmilel bir ... jime malik bulunan ve bütün Avrupa devletlerile müntazam ... nasebat idame eden Türkiye ... çin böyle bir şey varit değil...

Ihtilâf halledilmiştir; vergi ne nisbette alınacaktır ?.

letli yerler

ergi ne şekilde alınacaktır

emacılar defterdar kla itilâf ettiler

nemacılar ile maliye me-arı arasında biletlerin üze-en alınmakta olan vergiden yı ihtilâf çıkmıştı.

ı mes'eleden dolayı sinema mahkemeye de müracaat şlerdi.

ün defterdarlıktan bu husus aliye tahsil şubelerine ya-ı bir tamim ile mes'ele hal-miştir.

alimatnameye göre: duhuli-e girilen mahallerde istimal an biletlerin her birinin ü-nde verginin aslı,damga,seh aneti veya belediye resimle-asıl müesseseye kalacak o-bedel ayrı ayrı gösterilmek-lmasından dolayı eğlence ve ısî istihlâk vergisi salifüz-r resim ve bedellerin umu-vekûnundan değil yalnız mü seye ait olan miktardan de on nisbetinde istifası lâ-gelir.

Belediye binaları

eni Belediye Kanunu muci-e evlûlden itibaren belediye ılarından ne suretle vergi a cağı dün Maliye Vekâletin-vilâyete bildirilmiştir.

u kanun hükmüne göre ver-en istisnası lâzımgelen bele-e müsekkafatı şunlardır:

— Belediye daireleri,

— Belediye memurlarının ı vazifelerine tahsis edilen e binaları,

— Belediye bahçeleri,

— Umuma ait akar olmı-açık ve kapalı mahaller,

Bu mahallerin vergiden istis-ı iki sarta bağlıdır:

A — Umuma ait olmak,

B — İrat getirmemek,

Binaenaleyh; umuma ait ol-yan veya irat getiren şeyler giye tâbi olacaktır.

Faraza: Mezbaha, gazhane, a ile tahsis edilen hâl, gibi haller irat getirecekleri ve zifat ahırları gibi yerler de uma ait olmadıkları dolayı-vergi ile mükelleftir.

Bugün tatil

0 — 23 temmuz münasebe-bugün resmî daireler tatil-

Yeni bir eczacılar cemiyeti teşkil edildi

İstanbulda Farmakoloğlar ce yeti unvanı altında yeni bir acı cemiyeti teşkil edilmiştir. Bu cemiyete dükkân sahibi ol n olmasın bütün eczacılar gi-bileceklerdir.

Halbuki mevcut eczacılar ce-yeti dükkân sahibi olmıyanla cemiyet heyeti idaresine gir-k ve rey vermek hakkını ver emektedir.

Eczanelerde kalfa veya ecza-ustası olarak çalışanlar ise müsavatsızlığı hoş görme-ektedirler. Bunun için Far-akologlar cemiyeti teşkil edil ştir.

Cemiyetin ilk kongresi 22 a-stos cuma günü Türk ocağın yapılacaktır. Yeni cemiyete ükkân sahibi eczacılar da gir-işlerdir. Cemiyet taavün esas-ını da ihtiva etmektedir.

Darüşafakanın veraset vergisi

Defterdarlık i Darüşşafakadan ik küsur lira veraset vergisi istemek dir. Bu vergi Darüşşafakaya hayır hipleri tarafından teberrü edilen elerden alınması icap eden vergi-r.

Darüşşafaka ianeden vergi alın-yacağı mütaleası ile itiraz etmiş ve karada maliye temyiz komisyonu-müracaat etmiştir.

Posta pulları müsabakası

Posta Müdüriyeti Umumiyesi ge-ek sene için yeniden mühim mik-da pul tabettirmeğe karar vermiş-

Tabettirilecek pulların resimlerini pmak üzre bir müsabaka açılmış-. Pullardan birisinin üzerinde Ga-Hz.nin portresi olacaktır.

Diğer pulların bir tanesi harf inkı-ını, ikincisi de memleket ziraatini nsil edecektir.

Müsabaka 20 eylülde bitecek ve zananlara 1000 lira ikramiye veri-

Mahkemelerde

3 ahpap...

Kadıköy Ermeni Mektebini soyanlar

Ağırceza mahkemesinde hesap veriyorlar

Üç ahbap çavuşlar: Leon, Kirkor, Artin... biri berber, biri kunduracı, biri terlikçi... Hasılı üçü de san'atkâr... Aralarında başbaşa verip, bir vurgun yapmağa karar vermişler. Osırada hatırlarma Modadaki Ermeni mektebi gelmiş. İlk fırsatta şu mektebe girip öteberi aşıralım demişler:

Ve aşırmışlar da... Bir Singer makinesi, birkaç yatak çarşafı, bir iki battaniye.. topu topu ellerine yükte ağır-evet yanılmıyorum-yükte ağır pahada hafif olarak geçen bütün eşyabundan ibaret...

Dün Ağırcezada işte bu hırsızlığı yapanların muhakemesine bakıldı. Şahit Andon Ef. ile Süphi Pş. zade Yusuf B. dinlenildiler.

Andon, Leonun kendisine gelerek ihtiyar bir kadının satmak istediği yorgan çarşaflarını alıp almıyacağını sorduğunu, kendisinin de buna razı olarak pazarlığa giriştiklerini ve bunları satın aldığını, birkaç gün sonra bunların çalınmış mal olduğunu öğrendiğini anlattı.

Şahit Yusuf Bey ifadesinde maznunlardan birini mektebin önünde yere çömelmiş olduğu halde gördüğünü söyledi.

Maznun Leon, sattığı makinenin, bir yerden çalınmış mal olmadığını, valdesine ait olduğunu iddia ediyordu.

Halbuki istintaktaki ifadesinde "parayı ne yaptınız?" sualine:

— Ne yapacağız.. rakı içtik, sinema seyrettik. Beyoğlunda eğlendik, diye cevap veriyordu.

Maznun Leon bu ifadesini de inkâra kalkışmak istiyince Reisin haklı bir ihtarma maruz kaldı:

—Otur bakalım, berber başı.. saçın önüne düştüğü zaman akmı, kara mı anlarsın! Hırsızlığı yapar, paraları Beyoğlu âlemlerinde yersiniz, sonra da zora gelince inkâra saparsanız...

Mahkeme, neticede maznunlardan Artinin nüfus tezkeresinin celbi diğerlerinin de yaşlarının tayini için muhakemeyi başka bir güe bıraktı.

Ziya Bey hakkındaki tahkikat bitti

Tevkifhane müdürü Ziya B. hakkında ikinci istintak dairesince yapılmakta olan tahkikat ikmal edilmiş ve evradı mutaleası alınmak üzre Müddeiumumiliğe tevdi edilmişti. Ziya Bey hakkındaki tahkikatın kararnamesi yazılmak üzredir. Ziya Beyin men'i muhakemesine karar verileceği söylenmektedir.

231 kuruş için 6 ay 20 gün hapis

Bakırköyünde bakkal Hakkı Efendinin çekmecesini kırarak 231 kuruş parasını çalan Veyselin muhakemesi dün neticelendi ve cürmü sabit olarak 6 ay 20 gün hapis cezasına mahkûm edildi.

Karar tebliğ edildikten sonra Reis B. mahkûma:

— Yazık.. dedi, insan 231 kuruş için böyle hapisanelerde çürür mü? Hammallık etseydin bu parayı bir günde kazanırsın. Bu defa aklını başına al da böyle şeyler yapma!...

Çifteler çiftliğinde

ANKARA, 22 (telefonla) — İkısat Vekâleti Çifteler çiftliğinin Aziziye mevkiinde bir ahır yapılmasına karar vermiş, inşasına başlanması için mahalline emir verilmiştir.

Tütün inhisarının sergisi

ANKARA, 22 (telefonla) — Tütün İnhisar idaresinin Ankarada açacağı meşherin hazırlıkları devam ediyor. Yanındaki arsa üzerinde inhisar memurları için bir apartıman yapılacaktır.

Yeni kitaplar

Harf inkılâbının semereleri görülüyor.

Bir senede 1100 küsur eser basıldı.

Harf inkılâbını müteakıp yeni Türk harflerile basılan kitapların adedi günden güne artmaktadır. İlk zamanlradaki satışın azlığı, halkın kolaylıkla okumayı öğrendikten sonra, derhal izale olunmuş, kitaplar satılmağa başlamıştır. Harf inkılâbının ilk parlak neticesi olarak yeni Türk harflerile, yalnız Devlet Matbaasında şimdiye kadar basılan kitapların adedi (1100) ü bulmaktadır.

Bu eserlerin arasında en fazla yekûn teşkil eden edebî ve tarihî eserler olup 300 kadardır. Tabedilen mektep kitapları ise (666) olup ekserisini lise kitapları teşkil etmektedir. Devlet Matbaasında basılan kamusların adedi (15)i bulmaktadır.

Bundan başka meşhur müellif (H. C. Wels) in (Cihan Tarihinin Umumî Hatları) namındaki beş ciltlik muazzam eseri de tabedilmiştir.

Diğer tabilerin neşriyatı bu umumî yekûna dahil olmayıp, buna yakın bir miktarda kitap basılmıştır.

Emanette

100 ton

Buz fabrikasının yeni kısmı da dün faaliyete başladı.

Buz fabrikasının yeni inşa edilmekte olan kısmı da dünden itibaren buz imaline başlamıştır. Bu suretle şimdilik gündelik buz imalâtı 100 tona çıkmıştır. Ay sonunda diğer kısım da biterek yevmiye 125 ton buz imali kabil olacaktır.

Bazı semtlerde görülen buz buhranı bitmek üzredir. Dün Şehremini Muhiddin Bey Karaağaca giderek yeni kısmı tetkik etmiştir.

Namzetler tesbit edildi mi

Şehir meclisi namzetlerini Fırka eylûlün ilk haftasında tesbit ve bilâhare ilân edecektir. Henüz kimse tesbit olunmamıştır. Kadınlardan da kaç aza olacağı tayin edilmemiştir.

Şoförler, dikkat!

Son günlerde kazalar çoğaldığı için Şehremaneti dün seyrüsefere yeni bir emir vermiştir.

— Bu emre göre otomobiller tramvay arkalarında veya arka arkaya geldikleri vakit biribirlerine sokulmıyacaklar, aralarında mesafeler olacaktır.

Muhtelit mahkemeler

Türk Yunan mahkemesi reisi M. Boeg hasta bulunduğundan içtima yapılmamaktadır.

Bu mahkeme 6 ağustosta tatil yapacağından kararlar teşrinisanide tefhim olunacaktır.

Kuru yemişçiler

Leblebici ve kuru yemişçiler bir cemiyet teşkil edeceklerdir.

Şehir Meclisi intihabatı

Aldığımız malûmata göre Şehir Meclisine namzet gösterileceklerin isimleri henüz kararlaştırılmamıştır. Yeni âza namzetleri ağustos içinde fırka müfettişliği tarafından fırka teşkilâtı mümessillerinin mütalealarılmak suretile tayin edilecek ve fırka merkezine bildirilecektir.

Namzetler tasvip edildikten sonra ilân edileceklerdir. Namzetler arasında hanımlar da bulunacaktır.

Niçin vurmuş?

Büyükadadan köprüye hareket eden 7,45 postasını yapan Büyük Ada vapurunda bufeci İsrail ile kamarot Hacı Zülkifil kavga etmişler ve İsrail Zülkifili tabanca ile küreği altından ağır surette cerh etmiştir. Carih yakalanmıştır. Mecruh musevi hastahanesine nakledilmiştir.

Şoför tutuldu

Beyoğlunda Tepebaşında asri sinema önünde Aynalı çeşme Sururi caddesinde 45 numaralı hanede sakine madmazel Eleni binti Panayota 412 numaralı şoför Hilminin idaresindeki otomobil çarparak sağ kalçasından mecruhiyetine sebebiyet vermiştir Şoför derdest edilmiştir.

Ekonomi

Tahdit mi?

Tütün zeriyatı tahdit edilemez...

T. Odası Yunanlıların teklifatını reddedecek.

Ticaret odasınca Yunanlıların tütün tahdidi teklifleri etrafında tetkikat yapılmaktadır.

Aldığımız malûmata nazaran Oda bu tahdidin tütüncülüğümüz aleyhinde olduğu kanaatindedir. Hazırlanacak rapor da bu tez üzerinden ihzar edilecektir.

Tütün tacirlerimiz de Odanın mütaleasını terviç etmektedirler.

Borsada fiatler

Dün borsada İngiliz lirası 1034 kuruşta açılmış ve bir aralık 1035 kuruşa kadar yükseldikten sonra 1034,5 kuruşta kapanmıştır.

Liret 8,98 Altın 915 kuruştan muamele görmüştür.

Dün borsada likidasyon yapılmıştır.

Likidasyonda istikrazı dahilî üzerinden hiç muamele olmamıştır. Ünüfiye üzerinden pek az muamele olmuştur.

Gelecek likidasyon 15 gün sonra yapılacaktır.

Yerli mal sergisi hazırlıkları

11 Ağustos günü açılacak yerli mallar sergisi için hazırlıklara devam edilmektedir.

Serginin lokanta, gazino, ve sinemasını üzerine alan grup hazırlıklara başlamıştır.

Sergiye iştirak eden fabrikalardan bazıları da mallarını filiyat sahasında göstereceklerdir. Bilhassa bir fabrika mektebin önündeki yolu asfalt yapacak ve üzerine fabrikanın ismini yazacaktır. Yol bu şekilde mektebe bırakılacaktır.

Et fiati niçin fırlıyor

Son günlerde et fiatleri yavaş, yavaş yükselmektedir. Buna sebep kesimlik ve büyük baş hayvanların az gelmesi ve gelenlerin de derhal ihraç edilmesidir. Yeni satış salonu küşat edilince fiatlerin daha ziyade yükseleceği ümit edilmektedir.

Haziranda limanımıza gelen vapurlar

Haziran ayı içinde limanımıza 1495 vapur gelmiştir. Bunlardan 728 tanesi türk bandıralıdır.

İtalyan vapurları 135 tir. Bundan başka 95 İngiliz 27 Alman 31 Fransız, 37 Yunan, 16 Holanda, 14 Amerikan, 13 İspanyol, 5 İsveç, 9 Belçika, 9 Bulgar, 30 Romanya, 25 Rusya, 1 İran bandıralı vapur gelmiştir.

Bu ay içinde limanımıza daha çok vapur gelmiştir. Bunların ekserisi evvelce yazdığımız gibi Romanya ve Rus limanlarına geçen transit vapurlardır.

Kambiyo borsası

Isterlin	1034 —,50	Leva	64 —,85
Dolor	0,47 07,50	Şilling	3 36,62
Frank	11 95,00	Mark	1 97,12
Liret	8 9 ,00	Ley	79 01,50
Drahmi	36 —,30	Dinar	26 —,60
F. Frank	2 42 —	Koron	15 85 —

Darülbedayide istifalar..

Darülbedayiin genç ve kıymetli san'atkârlarından Ercüment Behzat B istifa etmiştir. Gazetemize gördüğü bir mektupta Ercümen B. şöyle diyor: "San'atı Darülbedayiden fazla sevdiğim için istifa ettim..."

E. Behzat Bey

Genç san'atkârın Darülbedayiden ayrıldığına göre Raşit Rıza ve arkadaşlarının temsillerine iştiraki muhtemeldir.

Otomatik makina ile sigara satılacak

Bir alman grupu tütün inhisar idaresine müracaat ederek memleketimizin büyük şehirlerinde sigara satan otomatik sigara makineleri imtiyazını istemiştir. Bu makineler sokaklarda, parklarda sinema ,otel, lokantaların salonlarında bulunacaktır.

Makinenin bir tarafına 20 kuruş atıldığı zaman yenice, ve 17 kuruş atıldığı zaman diğer taraftan Serkl Doryan kutusu çıkacaktır.

Bu makinelerin bir faydası bayi bulunmıyan yerlerde halkın sigara ihtiyacını temin etmesidir. Bundan başka tütüncü dükkânlarının kapalı olduğu cuma günleri sigara makineleri işe yarıyacaktır.

Tütün inhisar idaresi bu grupla olan müzakeratını bitirmemiştir. Yalnız grupa imtiyaz verilmesi kabul edilmemiştir

Mektepler

Husurî mektepler için talimatname..

Ekalliyet liselerinde lisan ve edebiyat..

Maarif Vekâleti yeni bir "hususî mektepler,, talimatnamesi hazırlamaktadır.

Bu talimatnamenin bir kısım ahkâmı bu senei dersiye bidayetinden itibaren tatbik edilecektir.

Haber aldığımıza nazaran akalliyet mektepleri lise sınıflarında okutulan tarih coğrafya da türk muallimler tarafından tedris edilecektir.

Türk lisan ve edebiyatı bizzat Türk hocalar tarafından okutturulmak lâzımgelirken bazı ermeni liselerinde edebiyat dersleri ermeni muallimler tarafından tedris edilmektedir. Maarif Vekâleti bu noktayı nazarı dikkate almakta olup resmî liselerde olduğu gibi, ekalliyet liselerinde de bu seneden itibaren en fazla ehemmiyet verilecek ders lisan ve edebiyat dersleri olacaktır.

Yapılan tahkikat şu neticeyi vermiştir ki talebe lisanda zaiftir. Ekalliyet mekteplerinde Türkten gayri olanların Türk edebiyatı okutmaları açık bir manasızlıktır.

Bu mektepler bu sene başından itibaren daha sıkı bir teftişe ve kontrola tâbi tutulacaktır.

Ankarada toplanan maarif eminleri kongresinde, şehrimizdeki ekalliyet mekteplerinin vaziyeti dikkatle, müzakere edildiği haber alınmıştır.

Muallimlerin terfi ve tecziyeleri kanunu

Lise, ortamektep ve ilkmektep muallimlerinin terfi ve tecziyeleri hakkındaki yeni kanun dün İstanbul Maarif Emanetine bildirilmiştir. Bu kanuna göre muallimler cezayı müstelzim harekât icrasında (9) derece üzerinden tecziye edileceklerdir.

Cezalar şunlardır:

1 — İhtar 2 — tevbih 3 — ders ücretinin kesilmesi; 4 — maaş kesilmesi. 5 — Kıdem indirilmesi, 6 — derece indirilmesi, 7 — istifa etmiş sayılmak, 8 — meslekten çıkarılmak, 9 — devlet memurluğundan çıkarılmak.

Bu cezaları derecelerine göre maarif vekili, maarif eminleri, maarif müdürleri vereceklerdir.

Yeni kanuna göre âli mektep mezunu lise muallimlerinin derecesi (12) den başlıyacaktır. Haftada (15) saat ders okutacaklar, fazla ders için saat başına iki lira ücret alacaklardır.

İdare ile alâkadar muallimler haftada (12) saat ders okutacaklardır. Türkiyede yüksek tahsilini bitirip te ecnebi memleketlerde ikmali tahsil edenler doğrudan (10) uncu derece addolunacaklardır.

Resim, elişi, jimnastik, musiki, dikiş muallimliği için talip olan ve hususî müessese ve atelyelerden mezun olanlar (15) inci dereceye ithal edileceklerdir.

Ağustosun nihayetine kadar terfi muamelesi bitecek ve eylülde yeni kanun tatbik edilecektir.

Eser yapacak muallimleri taltif

Aldığımız habere göre maarif vekâleti ahiren yolladığı bir tamimde ilk ve orta tedrisat muallimlerinden kıymetli ve orijinal eserler yazacaklar hakkında bir kayıt vardır. Bu gibi eserler yazacak muallimler, eserleri tetkik ve kabul edildiği takdirde bir sene kıdem zammı alacaklardır.

Avrupaya gönderilecek talebenin imtihanları

İktısat Vekâleti, bu sene, tahsil için Çekoslovakyaya talebe gönderecektir. Müsabaka imtihanına lise ve Ticaret mektebi âlisi mezunları kabul edilecek ve içlerinden üç Efendi seçilecektir.

İmtihanlar 31 temmuz de Darülfünun edebiyat fakültesinde icra edilecektir. Talebe ticaret, ziraat ve maadin tahsiline gidecektir.

Ankara harita müdiriyeti umumiyesi hesabına bu sene topografya tahsili için Avrupaya talebe gönderilecektir.

Bu sene Nafıa, vekâleti tarafından lise mezunlarından su ve köprü mühendisliği için Avrupaya talebe gönderilecektir. Müsabaka imtihanı için vekâletten talimatname beklenilmektedir.

Gelen giden seyyahlar

Dün Teofil Gotya vapuru ile şehrimize 80 Amerikalı seyyah gelmiştir.

Bu seyyahlar bugün saat 12 de ayni vapurla Kudüse hareket edeceklerdir.

Bugün de şehrimize Lotüs vapurile 150 seyyah gelecektir.

Bu seyyahlar da bir gün kalacaklar ve doğruca Fransaya gideceklerdir.

Rusyaya giden sıhhî hey'et dün geldi..

Hey'et Rusvada hüsnü kabul ve oradaki sıhhî teşkilâtı mükemmel bulmustur.

Rusyada tetkikata giden sıhhiye heyetimiz dün Rusyadan avdet etmişlerdir.

Heyet Sıhhiye ve Muaveneti içtimaiye müdiri umumîsi Sadık emrazı intaniye hastahanesi baş hekimi ve müderris Server Kâmil ve operatör Rifat Hâmdi Beylerden mürekkepti. He'yet azasından Rifat Hâmdi Bey dün bir muharririmize seyahat ve tetkiklerini anlatmış ve demiştir ki:

— Odesada üç gün kaldık ve sıhhî müesseseleri gezdik: Odesada, kemik veremini tedavi etmek için son zamanlarda müteaddit hastahaneler yapılmıştır. Odesada şehirden bir az uzakta Ruslar buraya bir çok senatoryomlar yapmışlardır.

Odesadan sonra Moskovaya gittik. Bu şehirde yaptığımız tedkiklerde gördük ki: Rusların sıhhî teşkilâtı bizden farklıdır. Rusyada hastanelerle klinikler ayrıdır ve doktorları iki yerde birden çalışmazlar. Moskovada umumı hamamlar gayet temizdir. Ve asrî konforu haizdir.

Moskovada çok mükemmel çocuk yurtları vardır. Amele kadınlar sabahlayın işe giderken yavrularını bu yurtlara bırakırlar.

Bu yurtları kadın doktorlar idare ediyor, gayet müntazam çocuk bahçeleri vardır.

Buralara çocuklar ücretsiz kabul olunur.

Rus hükûmeti mezarlıkları

Server Kâmil Bey

kaldırmak için ölüleri yaktırmaktadır. Üç sene içinde 12 bin ceset yakılmıştır. Bu mecburiyeti Hükûmet yakında kanun mahiyetine koymak istiyor.

İlâç fabrikaları çok mükemmeldir. Hariçten diyebilirim ki hiç ilâç getirmiyorlar hatta Neosalvarsanı bile dahilde yapıyorlar.

Moskovadan sonra Leningrada gittik. Buradan Harkofa sonra Odesaya döndük. Sovyet hükûmeti heyetimize çok büyük misafirperverlik göstermiştir.

Rusyadaki Maarif heyetimiz tedkiklerine devam etmektedirler.

Rusyadan dönen muaveneti içtimaiye umumî müdürü Sadık Bey dün Ankaraya gitmiştir.

Küşat meraşiminde hazır bulunan zevat

Silihtarağa elektirik fabrikasında yeni tesisat

Fabrıkanın kudreti istihsaliyesi iki misline baliğ olmuştur

Elektrik şirketi tarafından yeni getirilen motör yerine konmuş ve resmi küşadı yapılmıştır.

Dün Silâhtarağa'daki fabrika ve yeni tesisat şirketin davetlileri tarafından gezilmiştir.

Bu meyanda Vali Vekili Muhiddin, muavini Fazlı Beyler, bazı meb'uslar, nafıa erkânı bulunmuşlardır.

M. Hansens bir nutuk söylemiş ve fabrikanın tarihçesini yapmıştır.

Meclisi idare reisi de gelenlere teşekkür etmiştir. Yeni tesisattan büyük istihsalât yapılacaktır.

Fabrikanın bugünkü kıymeti (33) milyon İsviçre frangı yani takriben (9) buçuk milyon türk lirasıdır. Elyevm şehre azamî olarak verdiği kudret (20) bin kilovat olan Silâhtarağa fabrikası, cem'an (40) bin kilovat kudretinde on iki kazandan ve yine cem'an (50) bin kilovat kudretinde beş türbinden mürekkeptir. Binaenaleyh, yüzde yüzden fazla bir ihtiyat kudretine maliktir.

Aukaradan gelenler

Türk Ocakları merkez heyeti Reisi Hamdullah Suphi, İstanbul Meb'usu Edip Servet, Barut inhisar şirketi murahhas azası M. Mule ve Fransız sefareti ataşe militeri M. Saro dün Ankara'dan gelmişlyerdir.

Tönbeki yetiştiriliyor

ANKARA, 22 (telefonla) — Ankara Kayaş mıntakasında tömbeki yetiştirmek tecrübesi yapılacaktır

Gazi Hz. ne arzı tazimat

Gayri mübadiller kongresi kararile gayri mübadiller namına Gazi Hz. ne arzı tazimat etmek üzre Yalovaya giden Hüseyin ve Celâl B. lerden mürekkep heyet dün Yalovadan avdet etmiştir.

Cüzdanını çarptırmış

z Hendek istasiyon memuru Kâmil Efendi Üsküdar iskelesinin merdivenlerinden çıkarken 69 lirasile 300 ve 500 liralık iki senedini cüzdanile beraber çaldırmıştır,

Fikir, Mizah, Edebiyat, San'at

Milliyet

Asrın umdesi "*Milliyet*" tir

23 TEMMUZ 1930

İDAREHANE — Ankara caddesi No: 100 Telgraf adresi: Milliyet, İstanbul.

Telefon numaraları: İstanbul 3911, 3912, 3913

ABONE ÜCRETLERİ

	G	Türkiye için	Hariç için
3 aylığı		400 kuruş	800 kuruş
6 „		750 „	1400 „
12 „		1400 „	2700 „

Gelen evrak geri verilmez

Müddeti geçen nushalar 10 kuruş tur. Gazete ve matbaaya ait işler için müdüriyete müracaat edilir.

Gazetemiz ilânların mes'uliyetini kabul etmez.

Bugünkü hava

Dün hararet en çok 28 en az 18 derece idi. Bugün hava açık olacak ve rüzgâr poyraz esecektir.

Posta, posta!

Dün gazetelerden biri oldukça tuhaf bir şey yazıyordu.

Pul resmi için bir musabaka açılmış ve "alâkadarların İstanbul Posta idaresine müracaat etmeleri" ilân olunmuş. Alâkadarlar da gitmişler Posta idaresi:

— Bizim böyle şeyden haberimiz yok! demiş. Bunun bir başka türlüsü:

Büyük postanedeki mektup kutusunun üstünde:

'.Mutaaddit pul yapıştırılmaması rica olunur."

diye bir lâvha var... Beyoğlu ve Üsküdar Postanelerinde 12 buçuk kuruşluk pul için üç pul veriyorlar.. İdarenin bundan da haberi yok...

Galiba İstanbul posta işlerinde pek fazla ademi merkeziyyet câri!

Bir serzeniş!

Bir dostum geldi.. Oturdu oturmaz:

— Mısırdan geliyorum,

— Alâ hoş geldin...

— Oradan evvel Marsilyada idim... Anversten avdetimde oraya inmiştim. Envers, İstokholma benzemez...

—Yahu sen epice gezmişsin!

— Gezdim zahir, Kaliforniyaya kadar gittim...

— Âlâ âlâ!

— Olan siz gazeteciler ne kıyak adamlarsınız be!

— Neden?

— Neden mi? Ben dünyayı dolaştım adımı kimse anmadı; Haydar Rifat B. Felhiyeye gitti, gazetelerde her gün birinci sahifede resmi çıkıyor. İnsan efendi efendi durdukça kimsenin rağbet ettiği yok! Güze girmek, rağbet bulmak için mutlaka küfür mü etmeli?

FELEK

Çingene kızının sadakası

—Fransızcadan—

Köyün tenha yolunda, güneşin altında bir dilenci gidiyor. Topalladığı görülüyor. Zaif, kup kuru, ihtiyar bir adam. Arkasında da kamburu vardı. Biri kendi kamburu. Öbürü de torbası. Yorgun dilencinin bu saatte yegâne emeli yolun ilerisindeki büyük ağacın altındaki kuytu yere bir an evvel gidebilmek, orada uzu uzun dinlenebilmekti. Dolaştığı yerlerden toplayıp torbasına doldurduğu ekmek parçaları az değildi. Hem kendisi doyabilir, hem de... köpekler.

Evet... Ağacın altında rahatça uyuyabilmek için orayı kendisinden daha evvel zaptetmiş olan kırköpeklerine de ekmek verip onların dostluğunu satın rinde altını, etrafındaki köpekler ekmek parçalarını yedikten sonra başka tarafa gidiyorlar, onu rahat bırakıyorlardı. Dilenci ile bunlar arasında işte böyle bir dostluk vücude gelmişti.

Fakat yol daha uzundu. Dilenci rahat bir uykuya dalmak hulyasile topallıya topallıya giderken yolda iki otomobil peyda oldu. Biri yukardan, diğeri aşağıdan geliyordu. Olanca sür'atlerile gelen bu otomobillerden biri ihtiyar, topal dilenciyi devirdi, üzerinden geçerek çiğnedi, gitti. Öbür şoför de geri kalmadı. O da geçerken dilenciyi ezdi. Bereket versin ağır yaralanmasına rağmen ölmemişti. Etraftan gören köylüler koştu. Fakat ilk sordukları şey şu oluyordu:

— Otomobillerin numarasını görmedin mi?.. Oluyordu.

Zavallı dilencinin bu nereden hatırına gelsindi?..

O ilerideki ağacın altında uyuyacağı uykuyu düşünüyordu.

Nihayet adamcağızı alıp götürdüler, bir saman yığını üzerine yatırdılar. Yaralarını yıkadılar.

Köylülerin tedavi usulleri tatbik edildi.

Köylüler zavallı mecruha hizmet etmek için adeta yarış ediyorlardı. Yiyecek, içecek getiriyorlar, paralar veriyorlardı.

Hâdisenin etraftan duyulması uzaktan yakından herkes otomobil kurbanı dileciyi görmeğe geliyordu.

İhtiyarı mecruh halinde tozun toprağın içinden kaldırarak bu saman yığının üzerine getirip yatıran köylüler kendilerin de dilenciye karşı daha başka bir hak görüyorlardı.

Onun için başka yerlerden gelen köylülerden bunlar dilenci namına para istiyorlardı. Bu suretle dilenciye toplanan para çoğaldıkça çoğaldı. Herkes bir şey veriyordu.

Bir kaç gün geçti. Dilenci iyileşiyordu. Fakat saman yığını üzerinden kalkıp gidecek halde değildi. Esasen böyle bir arzuda bulunsa bile köylüler kendisini bırakacağa hiç benzemiyorlardı. Fakat dilenci burada gördüğü iyiliğe kalben müteşekkir olmakla beraber burada kendisini hürriyetinden mahrum görüyordu.

Yattığı saman yığınının üzerinde hulyaya dalarak hep o ağacın altını, etrafındaki köpekleri düşünüyordu. Dilenerek topladığı ekmek parçalarını köpeklerle taksim eden dilenci nisbeten daha rahat olan bu yeri artık istemiyordu. Hele etrafına toplananlara karşı ayrı ayrı teşekkür yükü altında kalmak daha ağır geliyordu.

Bir gün gene köylüler toplanmış, dilenciye hepsi birer şey veriyordu. Yiyecek, yahut para... Bu sırada on beş on altı yaşlarında güzel bir kız da geldi.

Köylüler için bu kız yabancı değildi. Genç kızlar, kadınlar onu gördükçe:

— Çingene kızı... Diye mırıldanırlar. Köylü delikanlılar içlerini çekerlerdi. Bu bir çingene kızı idi. Köylülerin asıl hiddet ettikleri şey bu kızın Parisli bir ressam tarafından model ittihaz edilerek resmi yapılması idi.

Köylüler bilhassa bundan sonra ona karşı kin duymağa başlamışlardı.

Herkes dilenciye bir şey verirken çingene kızı hareketsiz duruyordu.

— Sen de bir şey ver!.. diye bağrıştılar. Halbuki kızı hiç bir şey vermiyordu.

Fakat hakaret şeklini alan ısrar karşısında ilerledi. Eski esvabını çözdü. Taze göğsünü, Parisli ressamın yaptığı resimde görülen genç göğsünü açtı. Dilencinin dudaklarına uzattı. Bu dilencinin şimdiye kadar ömrün de ilk ve son aldığı güzellik sadakası idi.

Dilenci titrek bir sesle:

— Teşekkür ederim!.. Dedi.

Çingene kızının parası yoktu...

Balıkçılık mutahassısı ne yapıyor?

Balıkçılık mütahassısı M. Veberman mesai programını tanzim ile meşguldür. Mumaileyhe deniz ticareti müdürlüğünün en üst katındaki oda tahsis edilmiş ise de burası dar olduğu için Taksimde Sıraservilerdeki evini daire haline ifrağ etmiştir. Muavini İbrahim Bey deniz ticareti müdürlüğünde çalışmaktadır.

M. Veberman gazetecilere şifahî beyanatta bulunmamakta, mesaisine dair malûmatı ajans vasıtasile neşretmeği, yahut gazetecileri hep birden çağırıp evvelce hazırlayıp yazdığı notları vermeği düşünmektedir.

Mektepliler müsabakası

Şarkta alınan netice

62 inci haftanın 4 üncülüğünü İstanbul erkek lisesinden 875 Ali Haydar Bey kazanmıştı. Yazısı şudur:

Şarktaki irticaî kıyam ve şekavet mensubinini, kahir bir hezimete uğratanTürk kuvetlerinin hücümile alınan neticeyi haftanın en mühim haberi buluyorum.

Türk kumanda heyeti tayin ve tahmin ettiği müddet zarfında tenkil harekâtının birinci safhasını muvaffakıyete erdirmiştir; bu netice Türk ordularının azm ve imanını, ve kuvvetinin beliğ bir ifadesidir.

Fakat bu seferki tenkil ve tedip harekâtının arkası gelmiyecektir; ta ki Türkiye hudutları için, onun, çalışkan, işile, gücile meşgul halkını iz'aca cür'et edebilecek tek bir fert kalmasın.

Bunun için hükûmetimiz İrandan hudutların tashihini istiyecek;şarktaki hâlâ,irtica, taassup vahşet içinde yaşayan Kürt ailelerini bir arada oturtmayıp, dağıtacak velhasıl bu karışık işli vilâyetlerimizde de mutlak bir sulh ve sükûn temin edecektir.

Şimdi kuvvetlerinin kısmı küllisini, Ercişte gömen şakiler Ağrıdağına tahassun etmişler ki bütün dağ ordumuzun ablûkası, ve tayyerelerimizin daimî bombardımanı ve nezareti altında bulunuyor.

Bu gittikçe sıkışan çember içinde şakiler için yapılacak iki şey kalmıştır:

Ya teslim olmak; ya da dört yanı ateşle muhat olan; bir akrebin kendini öldüreceği gibi açlıktan ve tazyikten kendilerini ölüme mahkûm etmek..

Maktuller arasındaki bazı eşhasta bulunan vesaikin metnine göre bu aşilerin, karınlarının İran, dolayısile, İngiliz ekmeği ile tok olduğu teeyyüt ediyor;onun için birinci darbeden sonra, müteakip inecek darbelerden de bu iki hükûmetin payları vardır.

23 Temmuz

— Birinci sahifen mabat —

tılmıştır. Merasime saat 15 te başlanacaktır.

Methalde şehir bandosu millî ve vatanî parçalar çalacaktır.

Evvelâ reis Tahir Bey bir nutuk söyliyecek ve merasimi küşat edecektir.

Sonra bir talebe söz alacak nihayet fakültede Lozan muahedesini okutan müderris Muammer Raşit Bey bir nutuk söyliyecek, hazıruna limonatalar ikram edilecektir.

Hukuk Fakültesi Lozan günü heyeti tertibiyesinden:

Bayramların en büyüğü olan Lozan gününün yıl dönümünü yarın yaşıyacağız.

Türk hakkının galebesini dünyaya ilân eden bugünü tes'it için darülfünun arkadaşlarile münevver Türk gençliğinin,24 temmuz perşembe günü saat 15 te darülfünun konferans salonunda hazır bulunmaları mercudur.

Tevfik Rüştü B.

— Birinci sahifen mabat —

ruzatta bulunmak için gelmiştim. Maruzatta bulundum ve iradelerini aldım.

İstanbulda Rus sefiri ve İran maslâhatgüzarile müzakerat yapılacağından haberim yoktur. Esasen İstanbula, Ankaraya avdet için gelmiş bulunuyorum ve bu seyahatim hiç bir müzakere ile alâkadar değildir.

Bugün Muhtelit mübadele komisyonu azalarile temaslarım da tamamen hususî mahiyettedir.

Hem Hariciye vekili sıfatile ve hem de komisyonun eski bir azası olarak komisyonla alâkadar olmaklığım gayet tabiîdir.

Türk-Yunan itilâfnamesi bu hafta içinde teati edilecektir. Maamafih daha şimdiden iki taraftan da bunun tatbikine başlanmıştır.

Hükûmet kendisine teallûk edeni yapmakta olduğu gibi komisyon da uhtesine düşeni yapmaktadır. Her halde bu itilâfnameyi iki hükûmette dostluğu takviye edecek bir zihniyetle tatbik etmeğe azmetmiştir. 15 teşrinievvelde M. Venizelosla M. Mihalakopulosun Ankarayı ziyaret etmeleri muhtemeldir.

Bu ziyaretten sonra ben de kendilerine iadei ziyaret edeceğim.

İsmet Paşa Hz. de bittabı münasip zamanda iadei ziyaret ederler.

Eylûlde Avrupa seyahatimi yapacağım. Bu seyahat Moskovaya gidip gelmekten ibarettir ki iadei ziyaret maksadiledir.

Türk-İran hudut meselesine gelince, bu hususta vaziyeti izah eden notalar yakında neşredilecektir.

Haricî siyasetimiz ve Devletlerle münasebatımız hakkında beyanatta bulunmağa lüzumgörmiyorum.Çünkü Başvekil Paşa Hz. yakında bir münasebetle irat buyuracakları nutuklarında vaziyeti izah edeceklerdir.

Rus sefiri M. Suriç'i ziyaretim de hususî mahiyettedir.

Nitekim dün akşam da Yunan sefaretinde yemek yemiştim.

Fethi Bey

— Birinci sahifen mabat —

ı bir şey yoktur. Mesele daha inkişaf etmemiş bir tasavvur halindedir. Bu mevzu üzerinde çalışılıyor. Bittabi mevzubahs olması bile faideden hali değildir. Bize meseleyi malûmat kabîlinden olarak bildirdiler.

Hükûmetimizin ne cevap vereceğini bilmiyorum. Hükûmet buna iştirak etmek isterse müm kündür.

Cemiyeti Akvama girecek miyiz?

Cemiyeti Akvama dahil olmaklığımız bittabi daha tabiî ve iyi olur. Fakat zanediyorum ki Cemiyeti Akvama girmeden de Avrupa birliğine iştirak etmek kabildir.

Fransa ileaktettiğimiz ticaret muahedesi mucibince iktısadî münasebatımız da inkişaf etmekte ve tesbit edilen tarifeye tevfikan eşya mubadelesi normal bir halde cereyan etmektedir.„

Karton fabrikası İzmitte açılacak

Tütün inhisar idaresinin bir karton fabrikası açacağı yazılmıştır. Evvelce bu fabrikanın Halıçte yapılması düşünülmüş, burada su az olduğu için başka münasip bir yer aranmıştır. Nihayet fabrikanın Gemlikte açılmasına karar verilmiştir.

Bu karardan sonra Gemliğe birkaç hayet gitmiş fabrikanın yerini tayin etmiştir. Son defa olarak Gemliğe bir heyet daha gitmiştir. Bu heyet karton fabrikasının Gemlikte tesisi doğru olmadığına dair bir rapor vermiştir. Rapor umum müdürlük tarafından kabul edilmiştir.

Son verilen bir karara göre fabrika İzmitte yapılacaktır.

"Milliyet" in eğlenceleri

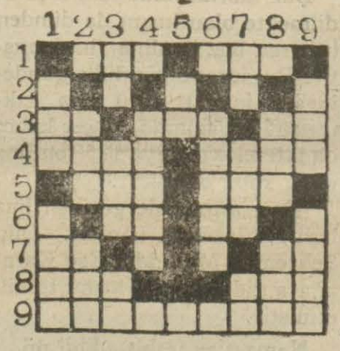

Bugünkü yeni bilmecemiz

SOLDAN SAĞA:

1 — Geniş değil (3). Vermek (3)
3 — Yet (2) Yaş (3). Balık kapanı (2).
4 — Kokulu ot (4). Familya (4).
5 — Tavla taşı (3). yapmak (3).
6 — Nota (2) Nota (2).
7 — Uzak nidası (2).
8 — Yükseltmek (3). İstifham(3)
9 — İğfâl etmek (9).

Dünkü bilmecemizin halledilmiş şekli

YUKARDAN AŞAĞI:

1 — Ben (3). Eski (4).
2 — Trabzonlu (3). İyi (3).
3 — Nota (2). Beygirin iskarpini (3). Zaman (2).
4 — Uzaktan su gibi görünen çöl yalancısı (5).
5 — Nota (2).
6 — Meşhur bir müverrih (5)
7 — Uzak Nidası (2). Bir zait bir (2) Bebeğe süt iç de (2).
8 — İyi (3). Lâkin (3).
9 — Törpü (3). Bir meyve (4).

Harik, hayat, kaza ve otomobil sigortalarınızı Galatada Ünyon hanında kâin ÜNYON SİGORTASINA Yaptırınız.

Türkiyede bilâ fasıla icrayı muamele etmekte olan

ÜNYON

kumpanyasına bir kere uğramadan sigorta yaptırmayınız.

Telefon: Beyoğlu - 2002

25 yerine 5 mi?

Dereceli malûl efradın ü üt kanunu mucibince maaşına zam yapılması icap ede ve kanunda sarahat mevcken efrat tabiri konulmamadan bahs ederek zat maaş muhasebeciliği bunların maşlarına yüzde yirmi beş yüzde beş zam yapılacağı dirmiştir. Haber aldığımıza re bu meseleden müteessirrak yüzlerce malûl efrat malûlleri cemiyetine müracaat ederek haklarının müdafaa istemişlerdir.

Kadıköy Süreyya Sinaması bayram şerefine.

Siyam Kaplanı Lon Şaney tarafından

Adana Asliye Mahkemesi Hukuk Dairesinden:

Adanada Osmanlı Bankası da kâin dairei mahsusasında ticaret etmekte olan Hacı Meto Osman — Raif Necdet unvanlı haiz kollektif şirketinin iflâsına etmiş olan Banka Komerçiyalena ile muhakemeleri neticesinde na Asliye Mahkemesi birinci dairesinden verilen iflâs kararının ilâmın mahkemei temyizce nazar iadesi üzerine Adanadaki ticaretlerinin mesdut bulunması ve mezkûrenin mümessili Hüseyin Beyin elyevm sakin bulunduğu gösterdiği Beyoğlunda Gümüş mahallesinde Ayaspaşada mezkûr kağında beş numaralı haneye temyiz ilâm suretinin ve yeni mahkemenin icra olunacağına mahkemeden sadir olan davetiyerakasının ve mumaileyh Hüseyin Beyin şahsen dahi iflâsına verilmesi talebini havi Komerçiyal İtalyana Bankasının istidasının suretinin ve kezalik üçüncü şahıs fatile davaya dahil olan İş Bankası tarafından verilen ve Meto Osman Raif Necdet unvanlarını haiz bulunan kollektif şirketinin iflâsına ne iştirak ve müdahaleyi havi name suretile olbapta tanzim olunan davetiye varakalarının muhatabı mumaileyh Hüseyin Fazlı Beye tebliğ olunması için İstanbul Adliyesi İcra müdüriyetine gönderilmiş müdiriyeti mumaileyhadan istidalen davetiye verakalarının birer nüshası mumaileyhin Büyükdereye veya Beyoğlunun de Büyükadaya gittiği ve mumaileyh ikametgâtı meçhul bulunduğundan tebligatı mukteziyenin ifa olunmamediği mezkûr davetiye vekilinin zahrındaki meşruhattan anlaşılmış ve bu suretle tebellüğ etmiş maksadile ikametgâhını müteahhitten tebdil ve tağyir eden mumaileyhin ilânen mahkemeye daveti müddeinin müdahil dava avukatları tarafından talep edilmiş ve talebi vakıf ve fıkı kanun görülmüş olmasına binaen mahkemei temyizden verilen 8 — 6 — 930 tarih ve 276 numaralı ilâm ile dava ve müdahale istidalarının suretleri ve yevmi muhakeme olarak tayin olunan 10 Ağustos 930 Pazartesi müsadif Pazar günü tarafeynin saat sekizde bizzat veya bilvekâle Birinci Hukuk Mahkemesinde hazır bulunmaları zımnında yazılan davetiye verakalarından bir nüshasının mahkeme divanhanesine talikine ve yetin tebliğ makamına kaim olmazere Adanada münteşir Türk Sözü, Yeni Adana ve İstanbulda münteşir Milliyet ve Cümhuriyet gazetelerinin ilânına karar verilmiş ve mezkûr davetiye ve dava ve müdahale istidalarının davetiye varakalarının birer nüshasının mahkeme divanhanesine talik olunmuş olmakla yevmi mezkûr davetiye mumaileyhin bizzat ve yahut tarafından muteber bir vekil göndermediği dirde şirketi mezkûre ile salâhiyettar iflâs muhakemesinin gıyaben rü'yet olunacağı malûmu olmak üzere kanun hukuk usulü muhakemeleri kanununun 141 inci maddesine tevfikan ilân olunur.

"Milliyet,, in edebî romanı : 26

BAHÇEMDE BİR GÜL AÇTI

Mahmut Yesari

— Babanın fikrini çel... Sana dikte ettirmiyecek mi? Yavaştan yavaştan onun zihnine gir... Belmanın, onun kafasındaki hayalini boz, değiştir... Onun yerine daha güzel, daha cazip bir hayal bul... İcat et...

Rasih Nevres, içini çekti:

— Babamın gözleri görseydi, bu, dediğin kabildi. Fakat görmiyen gözlerin ufku daha derindir; hayalleri daha geniştir. Çerçevesi olmıyan, kalmıyan bir ufkun nihayetsizliğini düşün, Ferhunde!

Genç kızın saçlarını okşuyordu:

— Eğer onun gözleri görseydi!...

Dudaklarını Ferhundenin ipek saçlarına dokundurdu:

— Senin gibi bir güneşi görmüyor... Hem öyle bir güneş ki her pırıltısında bin bir güneş yanıyor!..

Ferhunde, Rasih Nevres'in genç, erkek kokusunu, içini çeke çeke koklıyordu:

— İstemiyorum, Rasih!

— Peki ne yapalım, söyle yavrum?

Genç kız, gözlerini kaldırdı, bakışları kızgın bir buse gibi idi:

— Ben... Romanın kahramanı, ben, olmak istiyorum.

Rasih Nevres, dudaklarını genç kızın dudaklarına dokundurdu:

— Onu, ben düşünmedim mi sanıyorsun?

— Düşünmekten ne çıkar?

— Bilinmez ki...

— Ne demek istiyorsun?

Rasih Nevres, zerre zerre eriyordu:

— Ne yapmalı?

— Bir kolayını bulamaz mısın?

— Düşünüyorum!

— Bir ümidin var mı?

— Kimbilir!

— 10 —

Nevres Vacit, Balkonda başını elleri arasına almış, düşünüyor mu? uyuyor mu? müteessir mi? hulyada mı? belli olmıyan bir sükût ve teslimiyetle oturuyordu.

Hurrem Hakkı, dirseğini bal konun parmaklığına dayamış, göke bakıyordu.

Kökyüzü, altın kakmalı koyu çini bir mabet kubbesi gibi idi. Sarı yıldızlar, ışık saçmıyan bir donuklukla kırpışıyorlardı.

Rüzgâr, dokunduğu her şeyi ılık bir el gibi okşıyarak dolaşıyordu. Hurrem Hakkı, gözlerini göke dikmiş, içini çekiyordu:

— Ne enfes gece... Şark semalarının bu sihirli aydınlığı bir yerde yok... Yıldızlar ne güzel ve ne çok... ne çok...

Nevres Vacit, başını kaldırmadı:

— Ben, yıldızları görmüyorum ki...

Hurrem Hakkı, bilmeden kardeşinin yarasına dokunmuştu:

— Nevres, artık bu, sende bir fikri sabit oldu.

Nevres Vacit, ellerini başından çekti. Koltuğunun kenarlarını tuttu:

— Teselline teşekkür ederim. Evet, yıldızları görmüyorum; fakat emin ol ki buna müteessif değilim.

Birden durdu, etrafına bakındı:

— Rasih Nerede?

Hurrem Hakkı, Nevres Vacidin, Rasihi ne maksatla sorduğunu, aradığını keşfedememişti:

— Bilmem... Galiba, gezmeğe gitti.

— Saat kaç?

Hurrem Hakkı, bilek saatine baktı:

— Ona on var.

— Sokağa çıkmıştır.

— Neye sormuştun?

— Seninle konuşmak istiyorum.

— Gizli mi?

— Hemen hemen...

— Söyle...

Nevres Vacit gözlerini kısmış, parmaklarını sinirli sinirli oynatarak olduğu yerde kıvranıyordu:

— Korkuyorum, Hurrem...

— Neden?

— Hayatımda, kendime bile itiraf etmek istemediğim şeyi, nihayet, sana itiraf edeceğim. Korkuyorum, Hurrem... Kendimden, kendi kuvvetimden şüphe ediyorum. İnsanın kendinden şüphe etmesi, nefsine, kuvvetine olan itimadının azalması ne feci ve ne müthiş bir ıstırap biliyor musun, Hurrem?

Hurrem Hakkı, kardeşinin korkusunu, o kadar büyük ve tehlikeli bulmadı, eğer öyle, korktuğu derecede olsaydı, itirafa cesaret edemezdi. Birçok itiraflarını, yine kalpte, damarlarda, sinirlerde saklı bir emniyeti, itimadı, haricin tesellilerile, kanaatlerile kuvvetlendirmek, beslemek için yapılan imdat işaretleri olduğu muhakkaktı.

Fakat acaba Nevres Vacit, ne cihetten, ne noktadan imdat istiyordu? Bunu anlamadan Hurrem Hakkı, cevap vermeğe çekiniyordu.

Nevres Vacit, devam etti:

— «Bahçemde bir gül açtı!» romanımın ismi değildi; o, kalbimin anî, zaptına imkân, kudret bulamadığım bir feryadı idi.

— Ben, anlamıştım, Nevres!

Nevres Vacit, titriyerek sordu:

— Belma da hissetti mi?

— Çabuk tevil ettin.

— O dakika, kafamda binlerce düşünce ve iki netice çarpışmasile sarsıldım ki...

Elini alnından geçirmişti:

— Bütün eşyanın, renklerin, şekillerin solmağa, silinmeğe başladığını gördüğümden, dağılmağımı ıstırap buğusu, dağıtmacelerimi, muhakemelerimi, karmakarışık karma karışık etmiştiğimi da kaybetmiştim. Dağılmağım ihtilâl içinde idi. Yürüyordum, okumuyordum. Düşünmek, eskisi gibi, muntazam silsileler halinde bir fikri güdmek, ona istediğim cereyanları vermek ve fikirden fikir, netice netice doğurtarak düşünmek istiyordum. Fakat ne mümkün! Zihnim karıştıkça karıştı. İşte bu şüphe, bu ıstırap cereyanından, o dakikada kaybettim. Süratle tevil edişimi, ... bilişim, eski kuvvetlerimi ... ha muhafaza etmekte olduğumu bana öğretti. Anladım ki dimağım, icap ettiği anda, ... tazam çalışabilecek... Lâkin

Birmedi

STANDARD OİL mamulâtından

Çok kuvvetli ve mütekâsif

Aile reislerinin tercihen aradıkları en idareli haşarat öldürücü mayidir,

HER YERDE SATILIR

Toptan muamele için Istanbulda Rej Hanında 2 3 numeroya müracaat olunması.

Tahtakurusu, pire, sinek, sivrisinek, güve, örümcek, hamam böceği ve sair haşeratı yumurtalarile beraber kat'iyyen imha eden

daima birinciliği kazanmaktadır.

FAYDA daha müesssir, daha mükemmel ve yarı yarıya ucuzdur. Kokusu lâtif olup kat'iyyen leke yapmaz. İnsanlara, hayvanlara ve nebatata zararı yoktur. FAYDA ismine dikkat ediniz. Devairi devlet, müessesatı milliye ve hususiye, Seyrisefain, Hilâliahmer, mektepler, hastaneler, sihhat yurtları, büyük otel ve lokantalar, vapur kumpanyaları FAYDA istimal ederler.

Şişesi 50, tenekesi 75, pompası 75 kuruş son derece sağlam ve 10 sene teminatlı.

Hasan Ecza Deposu - Toptancılara tenzilât

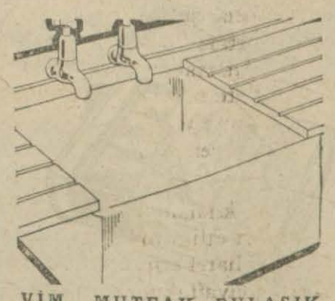

VİM, MUTFAK BULAŞIK MUSLUK TAŞLARINI TEMİZLER

Bulaşık musluk taşlarında kalan yağ ve pislikleri VİM bir lâhzede çıkarır.

Yaş bir paçavra üzerine biraz VİM serpiniz ve ovalayınız; bir saniyede lekeler kaybolur ve musluk taşlarımız tertemiz bir hale gelir.

VİM bıçakları, porselen eşyayı, çini duvar ve döşemeleri temizlemek için dahi müessir dir. VİM'in dokunduğu yerde pislik ve leke asla kalmaz.

Hanenizde her türlü temizlik için Vim istimal ediniz.

Lever Biraderler Limited, Port Sunlayt, Ingiltere.

Her kes GELİP GÖREBİLİR

Bundan daha nefis rakı yapılamayacağına kani olmak için pazartesi günleri saat 14 16 arasında bizzat fabrikamızı gelip görünüz.

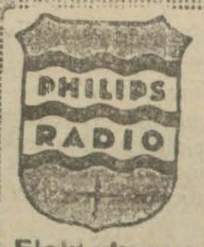

Evvelâ SAYFİYENİZ sonra EVİNİZ için uzun ve kısa mevceli harikulâde

FİLİPS 2802

Radyo Makinesi

Elektrik cereyanı veya pil ile işler. 10 ilâ 2400 metro mevceli istasyonları alır.

Müstesna ve gayri kabili kıyas kuvvei elektrikiye ve safiyet.

Gramofon Plaklarınızın

Sesini yükseltmek için bir tecrübe yapılmasını isteyiniz.

HELİOS

Müessesatı Galata Hezaran Han No. 14 Posta kutusu Galata 400

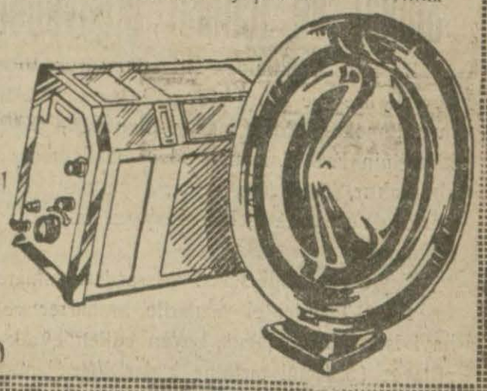

Fennî Sünnetçi M. EMİN

En zor sünnetler kat'iyyen acısız seri yapılır. Beşiktaşta tramvay caddesinpe Muzdan Nazif Hanında 1 Numarada

---

ARSLAN KUVVET ŞARABI

Kuvvet ilâçlarının en mükemmeli ve en müessirldir. Bir şişe içmek iddiamızın şahididir. Başlıca makbul hassası kana sinirlere kuvvet, yüze tazelik ve pembelik, vücuda şişmanlık vermesidir. Şişesi 125 kuruştur. Bilûmum meşhur eczanelerle ecza depolarında bulunur.

İktısat Vekâleti enstitüleri inşaatı hakkında

Ankarada telsiz telgraf civarında inşa ve ikmali inşaatı gazetelerle ilân olunmakta olan Ziraî ve Baytarî enstitülere ait mukavelename ile «şeraiti inşaiyei fenniye ve usulü hesabatın» bazı maddelerinde tadilât yapılmış ve münakasa müddeti 30-7-930 tarihine kadar temdit olunmuştur. Şimdiye kadar münakasaya iştirak talebinde bulunarak mukavele ve şartname suretlerini almış olanların tadilâtı görmek üzere mahalli inşaatta Fen Müşavirliğine müracaatları lâzımdır. Kapalı zarfların 30 temmuz 930 tarihine müsadif çarşamba günü öğleden sonra saat üçte Iktısat Vekâleti Ziraat Müsteşarlığı dairesinde küşat olunacağı alâkadarana ilân olunur.

Bir Daktiloya ihtiyaç vardır

Deniz Ticaret müdürlüğünden:

Ücreti şehriyesi 80 - 100 lira arasındadır. İngilizce, Almanca, İtalyanca, Fransızca lisanlarından birini mükemmel bir surette okuyup yazması şarttır.

Talip olanların evrakı lâzimelerini hamilen aşağıdaki adrese müracaatları.

Balıkçılık Mütehassıs-Müşavirliği Galata: Deniz Ticareti müdürlüğü binasında

---

Zonguldak Vilâyetinden

Zonguldak Vilâyeti için Trakya'nın Akbaşak Çorumun Kırmızı sert Buğdaylarından 235-243 kiloya kadar tohumluk mübayaası 6 Ağustos 930 çarşamba günü saat 3 te kapalı zarf usulile ihalei kat'iyyesi icra kılınacağından taliplerin yevmi mezkûrda Vilâyet Encümenidâimisine şartnameyi görmek isteyenlerin İstanbul ziraat müdürlüğüne müracaatları ilân olunur.

SEYRİSEFAİN

Merkez Acentası Galata köprü başında, Beyoğlu 2362 Şube acentesi: Mahmudiye Hanı altında Istanbul 740

İSKENDERİYE sür'at postası

(İzmir) vapuru 23 temmuz cuma 13de Galata rıhtımından kalkarak cumartesi sabahı İzmire ve akşamı İzmirden kalkarak pazartesi İskenderiye'ye varacak ve çarşamba İskenderiye'den kalkarak İzmire de uğrayarak İstanbula gelecektir.

Trabzon ikinci postası

[Karadeniz] vapuru 24 temmuz Perşembe akşamı Galata rıhtımından kalkarak Zonguldak, İnebolu, Sinop, Samsun, Ünye, Fatsa, Ordu, Giresun, Trabzon, Rize Hopa'ya gidecek ve dönüşte pazar iskelesile Rize, Of, Sürmene, Trabzon, Polathane, Giresun, Ordu, Fatsa, Samsun, Sinop, İneboluya uğrayarak gelecektir.

Trabzon lüks postası

Sulh vapuru 24 Temmuz Perşembe günü saat 20de Sirkeci rıhtımından hareketle (Zonguldak, İnebolu, Gerze, Samsun, Ordu, Giresun, Görele, Trabzon, Rize, Mapavri, Hope) ye azimet ve ayni iskelelerle Sürmene, Vakfıkebir, Görele, Fatsa ve Ünyeugrayarak avdet edecektir.

Yük ve yolcu için mahalli müracaat: Sirkeci salonu karşısında Mizan Oğlu Han No: 2 Telefon Istanbul 354

TAVIL ZADE VAPURLARI
Muntazam Ayvalık postası

Selâmet vapuru

Her Perşembe saat 17 de Sirkeciden hareketle Gelibolu, Çanakkale, Küçükkuyu, Altınoluk, Edremit, Burhaniye ve Ayvalığa azimet ve avdet edecektir.

Yolcu bileti vapurda da verilir. Cuma akşamı Edremit yolcuları trene yetiştirilir.

Adres: Yemişte Tavilzade biraderler telefon İstanbul 2210

ZAYİ: Türkiye İş Bankası Istanbul Şubesinden aldığım 44555 - 12424 numarolu tasarruf karnemi zayi ettim. Yenisini alacağımdan eskisinin hükmü yoktur. Seyfettin

---

İkinci Ticaret Mahkemesinden: Mahkememizce iflâsına karar verilen Metrotidis biraderlerin teklif edecekleri konkordato müzakeresi 24 Temmuz 930 perşembe günü saat 14 de icra edileceğinden eshabı matlubun mezkûr gün ve saatte ikinci Ticaret mahkemesine gelmeleri ilân olunur.

MÜKEMMEL İNCE SAZ
Sirkeci şimendifer istasyonu karşısında
AİLE BAHÇESİNDE
Her gün saat 18 den 24 e kadar kemanî şehir Memduh, kanunî Veli, udî Hasan, Hanende Hafız Mehmet, Ağop, Fehmi ve Marî Hanım ve beylerden müteşekkil
ASRÎ MUSİKİ HEYETİ
tarafından icrayı terennüm olunacaktır. Meşrubat ve mekûlât ehvendir. Arzu eden zevat meze ve yemeklerini beraber getirebilirler.

Beyoğlu Beşinci İcra dairesinden: Mahcuz ve furuhtu mükerrer karyola, kanepe, koltuk, vesair eşyai beytiye 27 Temmuz 930 Pazar günü saat 9 dan itibaren Taksim'de Taksim Palas apartımanının 2 numarolu dairesinde bilmüzayede fruht olunacağından talip olanların yevmi mezkûr da mahallinde hazır bulunacak memuruna müracaat eylemeleri ilân olunur.

Beyoğlu orman idaresinden: Müsadereli emvalden kemerburgaz ve Fındıklıda bulunan 1000 adet çıbuk ve 17 çeki meşe odunu müzayedeten satılıktır. Taliplerin Beşiktaş orman idaresine ve ihale günü 7/8/930 de Beyoğlu Kaymakamlığında mütecekkil orman müzayede komisyonuna müracaatleri.

BÜYÜK FIRSAT

Hareket hasebile pek az müstamel 10 beygir kuvvetinde ve dahilden idareli bir Reno otomobili satılıktır. İstanbul 3770-3771 numaraya telefone ediniz.

Yelkenci vapurları Karadeniz postası

SAMSUN vapuru 4 Haziran **ÇARŞAMBA**

akşamı Sirkeci rıhtımından hareketle Zonguldak, İnebolu, Samsun Ordu, Gireson, Trabzon, Sürmene ve Rize) ye azimet ve avdet edecektir.

Tafsilât için Sirkeci de Yelkenci hanında kâin acentesine müracaat. Tel. İstanbul 1515

Şehremaneti ilânatı

Şehremanetinden: Cemiyeti umumiye belediye 27 Temmuz 930 tarihine müsadif pazar günü saat 14 de içtima edeceğinden muhterem âzanın teşrifleri rica olunur.

* * *

Üsküdar dairesinden: Ruam mücadele talimatnamesince beygir, ester, merkep gibi hayvanatı feresiye muayenesi Ağustos 930 bidayetinden Eylûl 930 gayesine kadar haftanın yalnız Salı ve Çarşanba günleri Üsküdar belediye dairesinde icra edileceği cihetle bu kabil hayvanat eshabının muayyen günlerde daire baytarlığına müracaat eylemeleri lüzumu ilân olunur.

* * *

Kadıköy dairesinden: Araba ve otomobiller hakkında mütevali şikâyetler üzerine hususatı atiyenin bir kere daha ilânı münasip görülmüştür.

1 — Her arabada bir tarife bulundurulması mecburidir. Müşterilerin mezkûr tarifeleri talep ve ana göre ücret tesviyesi lâzımdır.

2 — Tarife göstermeyen ve pazarlık etmek isteyen ve yahut durak mahallerinde müşterisi olduğundan vaz ile hareketten imtina eyleyen arabacıların numaraları alınarak fikrai atiyede yazılı mevakie bizzat veya telefonla malûmat itası.

3 — Taksi otomobillerinin de işler ve sahi saatlerle seyrüseferde bulunması mecburi olduğundan saatlerinin bozuk olduğundan ve Taksileri açık olduğu halde müşterileri bulunduğundan bahsile müşteri kabulünden imtina eden ve saatlerinin bozukluğundan şüphe edilen şoförler hakkında muamele yapılmak üzere pilâka numaralarının keza mevakii muayeneye ihbarı.

4 — Otomobil ve arabacıların taksi ve tarifelerden fazla ücret talebile bu ücretleri tesviyeye mecbur bırakılan zevatın otomobil ve araba numaraları ve kendi hüviyet ve adresleri yine muayyen mevkilere ihbarları halinde fazla tediyatın istirdat ve iade olunacağı. Binaenaleyh müşterilerin pazarlık etmeden vesaiti nakliyeye binmeleri ve muvasalat mahallerinde tarife veya taksilere göre ücret tesviye etmeleri.

5 — Şikâyetçilerin Cuma günleri Kadıköy iskelesi, Altıyolağzı, Yoğurtçu köprüsü, Ihlâmur, Fenerbahçe Erenköy, Haydarpaşa, iskele ve geçit mahallerinde bulunacak memurlara bizzat ve Kadıköy 454 numaraya telefonla eyyamı sairede mevakii belediye ve aynı mumaraya müraçaatları bilhassa rica ve ilân olunur.

* * *

Şehremanetinden: Galata,da Eski Borsa hanı derununda 13 numaralı oda ile sebze halinde 1/2, 2, 3, 4 numaralı baraka kiraya verilmek için açık müzavedeye konmuştur. Taliplerin şartnameyi görmek için her gün müzayedeye girmek için ihale günü olan 14 Ağustos 930 Perşenbe günü levazım müdürlüğüne gelmeleri

---

Ticaret ve Sanayi odasından:

23 Temmuz Millî bayram münasebetile Odamız kapalıdır.

Umumî kâtiplik

İstanbul Askerî san'atlar mektebi müdürlüğünden:

Geçen sene mektebimizde açılan müsabakada kazanmış oldukları halde bazı esbaba binaen kayıt edilemeyen efendilerden bu sene (25) efendi alınacaktır. Ağustos nihayetine kadar mektep müdürlüğüne müracaat eylemeleri ilân olunur.

Borsa ve Osmanlı Bankası komiserliğinden

İstanbul menkul kiymetler ve kambiyo Borsasına lüzumu olan kırtasiyeyi pazarlık suretile itaya talip olanların 24 Temmuz 1930 perşembe günü saat tam (11,30) da Dördüncü Vakıf handa birinci katta 35 numaroya müracaat eylemeleri.

Istanbul Gümrükleri Muhafaza Müdürlüğünden:

1 — Gümrük Muhafaza (1) numaralı Ana gemisinin fenni şartname ve keşifnamesi veçhile makine ve göverte tamiratı 20 gün müddetle ve kapalı zarfla münakasaya konulmuştur.

2 — Şartname sureti musaddakaları komisyon kitabetinden alınarak ona göre teklifnameler imlâ edilecektir.

3 — Taliplerin bu gibi tamiratı vücude getirebileceklerine dair ve derecei iktidarlarına itimadı mutazammın olmak üzre san'at ve meşguliyetleri hakkında Ticaret Odasile Maliye şubesinden ne unvanla mukayyit olduklarına dair vesaik ibraz edeceklerdir.

4 — İhale 6 Ağustos 930 çarşamba günü saat 14 te İstanbulda Muhafaza müdüriyetinde icra kılınacağından % 7,5 pey akçeleri veya nümunesi üzere Banka teminatile beraber yevmi mezkûrda müdüriyette müteşekkil komisyonda hazır bulunmaları.

İstanbul Adliye Levzım Müdürlüğünden:

Adliye Sarayı kaloriferi için münakasa suretile mübayaası ve 30 Temmuz 930 tarihinde talibine ihalesi mukarrer 130 ton kriple maden kömürüne müteallik şartnamede münderiç müddeti teslimin tarihi ihaleden bir mah sonra temdit edilmesi ve mezkûr kömürlerin adliye sarayı deposuna kadar masarifi nakliye ve teslimiyesi müteahhidine ait olmak üzere istasyonda muayene ve vezin ve teslim olunması muamelâtta sühuleti ve tenezzülü bedel dolayisile menafii hazineyi mucip olacağı hasebile münakasa şartnamesinin mevaddı sabıkasına ilâve olunan hususu mezkûr dairesinde ifayı muamele edilmek üzre müddeti münakasa bir hafta temdit olunarak münakasanın 28 Temmuz 930 Pazartesi günü saat 15 te icra olunacağı ilân olunur.

Vapur sahiplerinin nazarı dikkatine:

Tahlisiye umum müdürlüğünden:

Berayi tathir Havuza alınacak olan Karadeniz Boğazı haricinde takriben 15 mil mesafedeki Fener işaret gemisi yerine muvakkaten bir vapur ikame edileceğinden Boğaz haricinde işaret vazifesini görebilecek kabiliyette vapura malik olanların mesaha şahadetnamelerini hamilen 27 Temmuz 930 pazar akşamına kadar Galata'da rıhtım caddesindeki idarei merkeziyeye müracaatları.

Üzüm müzayedesi

Halkalı Ziraat mektebinde mevcut bağları yeni senene üzüm mahsulü 13 ağustos 930 çarşamba günü saat 14 te ihalesi icra edilmek üzere açık arttırma usulile müzayedeye konulmuştur. Taliplerin şeraiti anlamak için her gün, müzayedeye iştirak için de yevmi ihalede Defterdarlık binasında Müessesatı iktisadiye muhasebeciliğinde müessesatı iktisadiye mübayaat komsiyonuna müracaatları.

Ticaretibahriyemektebi âlisi müdürlüğünden

1 — Mektebin derecesi yüksektir. Gayesi tüccar gemilerine kaptan ve makinist yetiştirmektir.

2 — Mektep Leylî olduğundan talebenin iaşe, ibate ve ilbası mektebe aittir. Bikes talebeye ayrıca muavenet edilir. Taşradan müracaat edeceklerin yol masrafları temin olunur.

3 — Lise mezunları imtihansız âli birinci sınıfa kabul edilir. Bunlar için müddeti tahsil iki senedir.

4 — İki seneden ibaret olan tâli sınıflara da liselerin Onuncu ve on birinci sınıflarından naklen ve yahut o derece tahsil gördüğü alelûsul tasdik edilmiş talebe alınır.

5 — Mektep mezunları için mecburî bir hizmet yoktur. Yalnız mektep tahsilini ikmal eylemek şart olduğundan terki tahsil edenlerin iaşe ve ilbas masraflarını maa faiz ödemeleri lâzım ve taliplerin mektebe girerken bir teahhütname vermeleri mecburidir.

6 — Mektebe girmek arzusunda bulunanların hüviyyet cüzdanı, aşı şahadetnamesini, mektep tasdikname veya şahadetnamelerini, polisce musaddak hüsnühal ilmühaberlerini ve dört adet vesikalık fotoğrafını istidalarına repten Teşrinievvelin birinci gününe kadar Ortaköyde Çırağan Sarayı ittisalinde kâin mektep müdürlüğüne müracaatları.

Sıhhat ve içtimaî Muavenet Vekâletinden:

Bu sene Istanbulda Tıp talebe yurdunun F. K T. sınıfına tam devreli lise ve tahsil itibarile buna muadil musaddak resmî ve hususî mekteplerden mezun olanlardan ve birinci sınıfına fen Fakültesinin F. K. T. zümresinden şehadetname alanlardan (120) talebe alınacaktır, Talebenin yemesi, yatması ve üsütübaşı yurtça temin olunur. Ve ayrıca şehrî muayyen miktarda muaveneti nakdiyede bulunurlar.

Kayit ve kabul sureti ve şartları şunlardır:

1 — Talipler el yazılarile muharrer ve muvezzah adreslerini havi istidalarını aşağıda beyan edilen evrak ve vesaika raptederek nihayet 15 Eylûl tarihine kadar doğrudan doğruya Sıhhat ve İçtimaî Muavenet Vekâletine göndereceklerdir.

A — Türkiye Cümhuriyeti tebeasından bulunduğunu natık hüviyet cüzdanı,

B — Liseden mezun olduklarını mübeyyin mektep şehadetnamesi ve tasdikli sureti,

C — Tahsil etmiş oldukları müesseseden alınmış hal ve hareketlerinin mazbut ve kusursuz bir derecede bulunduğunu müş'ir hüsnühal varakası,

D — Mütehassısları tam hastane heyetinden istihsal edilmiş nümunesine muvafık ve musaddak resimli bir kıt'a sıhhat raporu. (Bu rapor hastane baş tabipliklerinin mührile mühürlü ve mazruf olarak tabipler tarafından diğer evraklarile birlikte gönderilecektir.) Bu hastaneler Ankara, Sivas, Erzurum, Diyarıbekir nümune hastaneleri, İstanbul Çocuk hastanesi, İzmir, Bursa, Konya, Adana, Samsun memleket hastanelerinden ibarettir. Buralarda muayene olunmak için bu hastanelerin mensup oldukları Valiliklerin Sıhhat ve İçtimaî Muavenet Müdürlüklerine talipler tarafından bizzat müracaat olunacaktır.

E — Sureti aşağıda münderiç Noterden musaddak velileri tarafından ve velisi bulunmıyanların kendileri tarafından verilmiş bir kıt'a teahhüt senedi,

F — Dört buçuk altı eb'adında üç adet fotoğraf,

2 — Yaşları 22 yi geçkin olanlar ve tahsillerini ve ileride mecburî hizmetlerini ifaya mani bir hastalığı ve arızası bulunanlar kabul edilmezler.

3 — Vekâlete gönderilecek olan mezkûr evrak ve vesaikin alındığı taliplerin gösterecekleri adrese derhal bildirilecek ve müracaat edeceklerin evrakı tetkik edilerek kabul edilip edilmedikleri kendilerine aynı veçhile tebliğ olunacaktır.

Teahhütname Sureti

Darülfünun Tıp Fakültesinde tedrisi meşrut dersleri takip ve ikmal ederek mezkûr Fakülteden neş'et eyledikten sonra Sıhhat ve İçtimaî Muavenet Vekâletinin göstereceği her hangi bir hükûmet tabipliğine giderek üç sene müddetle tayin olunduğu (olunduğum) vazifede hüsnü hizmet etmediği (etmediğim) veya tahsil esnasında her hangi bir sebeple yurttan ihraç edildiği (edildiğim) yahut yurdu terk eylediği (eylediğim) takdirde . . . . . oğlu . . . . . Efendiye hükûmetçe yapılan masarifin faizi nizamisile beraber iltrazsız ret ve iadesini müteahhit, zamin ve mükeffil olduğumu natık işbu senedim tanzim ve müşarünileyh Vekâlete ita kılındı.

BUYÜK
TAYYARE PİYANGOSU
9 uncu tertip
1 İNCİ KEŞİBE
11 Ağustos 1930 da
Keşideler, Vilâyet, Şehremaneti, Defterdarlık, Iş, Ziraat ve Osmanlı bankaları murakıpları ve halk huzurunda yapılır
Büyük ikramiye
30.000 Liradır
Her keşidede çıkan numaralar tekrar dolaba konmaz

Ölüm tehlikesi!

Sinekler en müstekreh yerlerde yaşayan ve beslenen mikrop nakili mülevves hayvanlardır. Bunlar yemekleriniz üzerinde gezindikleri zaman kıllı ayaklarile ekseriya ölümü mucip olan hastalıkların mikroplarını orada bırakırlar. Ailenizi bunlardan siyanet etmek isterseniz Flit istimal ediniz. Flit sinek, sivri sinek, pire, güve, karınca, hamam böceği ve tahta kurularını imha eder. Tehlikesiz ve kat'iyen leke yapmaz. Flıti diger haşarat öldüren mayilerle karıştırmayınız. Tenekesi sarı ve kuşağı siyahtır.

FLIT
Daha çabuk öldürür
Umumi Deposu: J. BERT ve ŞÜREKÂSI İstanbul - Galata Voyvoda Han

Istanbul P. T. T. B. Müdüriyetinden:

Vesaiti nakliyede kullanılmak üzre 6500 kilo benzinle 300 kilo makine yağı alenî olarak münakasaya vazolunmuştur. Münakasa Ağustosun ikinci cumartesi günü saat 15 de icra kılınacağından talipler % 7,5 nisbetinde teminatı muvakkatelerini hamilen Başmüdüriyette müteşekkil komisyona gelsinler.

Devlet Demiryolları idaresi ilânatı

Elli ton sürşoför yağının kapalı zarfla münakasası 4 ağustos 930 pazartesi günü saat 15 te Ankarada Devlet demiryolları idaresinde yapılacaktır.

İştirak edeceklerin teklif mektuplarını ve muvakkat teminarlarını aynı günde saat 14,30 a kadar münakasa komisyonuna vermeleri lâzımdır.

Talipler münakasa şartnamelerini beş lira mukabilinde Ankara ve Haydarpaşada idare veznelerinden tedarik edebilirler,

Balıkçılık Pratisyenleri aranlyor

Deniz Ticaret müdürlüğünden:

Derecei tahsili Darülfünun, Rober Kollej veya bunlara muadil olan ve İngilizce, Almanca, Fransızca, İtalyanca lisanlarından birini mükemmel surette okuyup yazan gençlerden, Ecnebî mütehassısların talim ve terbiyesi altında Balıkçılık mütehassısı olarak yetişmek arzusunda bulunanların vâkıf oldukları Ecnebî lisanile yaşlarını, tahsil derecelerini ve en son bulundukları vazifeleri ve evrakı müsbitelerinin birer suretlerini ihtiva etmek üzre aşağıdaki adrese tahriren müracaatları. Pratisyenlere yüz liraya kadar ücreti şehriye ve tetkik seferlerine çıktıkça ayrıca harcırah da verilecektir.

Balıkçılık Mütehassıs-Müşavirliği
Galata: Deniz ticareti müdürlüğü binasında

Sivas P. T. T. B. müdüriyetinden:

Yazın otomobil, kışın araba ve hayvanla haftada mütekabilen Sivas - Malatya arası posta sürücülüğü Ağustosun ikinci cumattesi günü bedeli haddi layık görüldüğü takdirde ihale edilmek üzere 12 temmuz 930 tarihinden itibaren yirmi gün müddetle münakasaya vazedilmiştir. Taliplerin Istanbul ve Sivas başmüdüriyetlerine müracaatları.

Devlet demiryolları ve Limanları umumî idaresinden

Umum Devlet Demiryollarında (Erzurum Demiryolları hariç) yapılacak tam vagon hamuleli zahire ve un nakliyatına tatbik edilmek ve 26 temmuz 1930 tarihinden itibaren mer'i olmak üzre bugünkü tarifeler üzerinden ehemmiyetli nisbetlerde bir tarife ihdas edilmiştir.

Her kilometreye ait hazır üc ret cetvellerile beraber bu tarifeden tedarik etmek istiyenlerin istasyon ve ambarlarımıza müracaat etmeleri rica olunur.

Çankırı Vilâyeti Dâimî Encümeninden:

Memleket hastanesine muktezi 60 kalem Eczayi tıbbiye ile 30 kalem edevatı tıbbiye ayrı ayrı bir ay müddetle alenî münakasaya konulmuştur. Alınacak malzemenin listesi ile şeraiti münakasayı havi kaimeler İstanbul Sıhhat ve içtimaî muavenet müdiriyetinde mevcuttur. Taliplerin mezkûr müdiriyete müracaatla alacakları izahat üzerine doğrudan Çankırı vilâyetine müracaat eylemeleri ilân olunur.

İst. 4 üncü İcra memurluğundan:

Açık artırma ile paraya çevrilecek gayri menkulün ne olduğu: bir bap hane. Gayri menkulün bulunduğu mevki mahallesi, sokağı, numarası: Hasköy Sütlüce Mahmutağa m. Sütlüce Hacıgülşen s. a. 17. Takdir olunan kıymet: 750 L.

Artırmanın yapılacağı, yer, gün saat: İst. 4 üncü İcra Dairesinde 18/8/930 t. 14 ilâ 16 ya kadar.

1 — İşbu gayri menkulün artırma şartnamesi 6/8/930 tarihinden itibaren 30-144 No. ile İstanbul 4 üncü İcra dairesinin muayyen numarasında herkesin görebilmesi için açıktır. İlânda yazılı olanlardan fazla malûmat almak istiyenler, işbu şartnameye ve 930-144 dosya numarasile memuriyetimize müracaat etmelidir.

2 — Artırmaya iştirak için yukarda yazılı kıymetin yüzde yedi teminat gösterilecektir.

3 — Hakları tapu sicilile sabit olmıyan ipotekli alacaklılarla diğer alâkadarların ve irtifak hakkı sahiplerinin bu haklarını ve hususile faiz ve masrafa dair olan iddialarını işbu ilân tarihinden itibaren yirmi gün içinde evrakı müsbitelerile birlikte memuriyetimize bildirmeleri icap eder, aksi halde hakları tapu sicilile sabit olmıyanlar, satış bedelinin paylaşmasında hariç kalırlar.

4 — Gösterilen günde artırmaya iştirak edenler artırma şartnamesini okumuş ve lüzumlu malûmatı almış, bunları tamamen kabul etmiş ad ve itibar olunurlar. Üstünde bırakılan gayri menkulün bedeli zamanında verilmezse gayri menkul ikinci bir artırma ile satılır ve bedel farkı ve mahrum kalınan yüzde beş faiz ve diğer zararlar ayrıca hükme hâcet kalmaksızın memuriyetimizce alıcıdan tahsil olunur. Beş numaralı fıkradaki şart tahakkuk etmek kaydile üç defa bağırıldıktan sonra gayri menkul en çok artıranın üstünde bırakılır. Şart tahakkuk etmezse artırma geri bırakılıp alıcı taahhütlerinden kurtulur ve teminat ta kalkar.

5 — Artırmanın birinci veya ikinci olmasına ve gayri menkule taallûk eden kanunî hakka ve satışın tarzına göre diğer şartlar:

Artırma 2 incidir, 1 ci artırmada talip çıkmamıştır.

Müterakim vergi Belediye vakıf icaresi müşteriye aittir.

Yazılan hane yukarıda gösterilen 18/8/930 tarihinde İst. 4 üncü icra memurluğu odasında işbu ilân ve gösterilen arttırma şartnamesi dairesinde satılacağı ilân olunur.

İLÂN

Osmanı Bankası Glata merkezi idarelsi tarafındaan temmuzun 30 uncu çarşamba gününden itibaren her çarşamba saat 10 dan 12 ye ve 14 ten 16 ya kadar, fersude evrakı nakdiyenin tebdili muamelesinin ifa edileceği ilân olunur.

İstanbul İkinci İcra Dairesinden:

Bir borçtan dolayı mahcuz ve ikinci arttırma suretile paraya çevrilmesi mukarrer muhtelif cins ve ebatta ve ve renkte elbise ve pardüsülük ve pantalonluk kumaşlar 28—7—930 tarihine müsadif Pazartesi günü saat 14 te Sandal bedesteninde açık arttırma suretile satılacağından talip olanların mezkûr gün ve sate ve 930 — 2567 dosya numarasile mahallinde hazır bulunacak memuruna müracaatleri ilân olunur.

Dr. A. KUTiEL
Muayenehane ve tedavli elektrikiye labratuvarı. Karaköy Topçular caddesi 34

İkinci İcra Memurluğundan:

Bir borçtan dolayı paraya çevrilmesi mukarrer olan makkap, stop—salf, flanş, deveboyunu, te, boru anahtarı, demir matkabı, boru makası, yan, dirsekli rekaz, reduksion ve saire 24 Temuz 930 tarihine müsadif Perşembe günü saat 10 dan itibaren Galatada, Mahmudiye caddesinde Kuyumcular hanında açık artırma ile satılacağından talip olanların 930-2435 numarayı hamilen mahallindeki memura müracaatları lüzumu ilân olunur.

Jandarma imalâhtane müdüriyetinden:

300 eger takımı kapalı zarf usulile münakasaya konuldu münakasa 11 Ağustos 930 pazartesi günü saat 14 de İstanbulda Gedik paşada jandarma imalâthanesinde yapılacaktır. Şartname imalâthaneden verilir.

Teklifnamenin tarzı imlâsı şartnamede münderiçtir.

İstanbul Sekizinci İcra Dairesinden

İstenilen bir paranın temini istifası zımnında Şehzadebaşında kâin 155 numaralı kunduracı dükkânında mevcut olan ve mahçuz ve satılması kararlaştırılan camlı dolap ve camekânlı ayna ve iskarpin ve iskemle ve saire işbu Temmuzun 26 ıncı Cumartesi günü saat 12 raddelerinde mezkûr dükân önünde satılacağından arzu edenlerin yevmi mezkûrda mezkûr dükkânda hazır bulunacak memuruna ve daha fazla malûmat almak istiyenlerin 930—1486 numara ile sekizinci icraya müracatları ilân olunur.

ENO'S "Fruit Salt" meyve tozu 60 senedenberi mide karaciger ve barsakların yardımcısı olmakla müştehirdir. Tuzlu kaynar menbadan istihzar olunan şekersiz, tuzsuz tabii müshildir. Eno's meyvelerin ekser havası nafiasını cami tatlı ve lezzeti lâtiftir.

Sabah ve akşam bir su kadehi derununde bir kahve kaşığı alınır.

ISTANBUL VILAYETI
DEFTERDARLIK ILÂNA

Bakırköy malmüdürlüğünden:
Satılık arsa

Bakırköy Kartaltepe mahallesinde nu 11 Nevrik Hanım ve Nersis Beyden m bir dönüm iki evlek 249 zira kiymeti mu minesi beher zirama elli kuruştan cem'a lira Elli kuruş bedeli dört taksitte yüzd teminat akçesi satış muamelesi 28-7-930 günü saat 15 te Bakırköy malmüdürlü de yapılacaktır.

* * *

Kiralık Baraka

Silâhdar Ağada, Fil köprüsü yanında d men yanındaki baraka 3 sene müddetle k verilecektir. Senelik kirası 30 liradır. K mak açık arttırma 31 Temuz 930 Pers günü saat 14,5 defterdarlıl ta yapılacakt (M

Kilis Malmüdurluğunden:

15043 lira 72 kuruş bedeli keş ifli Kilis hükûmet k bakiyei inşaatı kapalı zarf usulile 18—7—930 tarihind ren 21 gün müddetle mevkii münakasaya vazedilmiştir 7 — 8 — 930 tarihinde Kilis Malmüdürlüğünde ih kılınacağından müzayede, münakasa kanununun ahkâ sinde teminat itası suretile münakasaya iştirak edecek raiti öğrenmek arzu ettikleri takdirde mahallî malm ile G. Antep, Adana, Urfa, ve Maraş Defterdarlıkları caat eylemeleri lüzumu ilân olunur.

Emniyet sandığı müdürlüğünden:

Müzayede bedeli L	ikraz No.	merhunatın cins ve nev'i	Borçlu
84	935	Kadıköy Tuğlacı Mustafa efendi mahallesi çıkmaz Ömer efendi cedit çıkmaz Kethüğında eski 1, 1 yeni 7, 7 numaralı maa bahçenenin tamamı.	H
306	3647	Şehzadebaşı Kalenderhane mahallesinde Tekağında eski 7 yeni 13 numaralı bir hanemamı.	Şefik Efendi S
595	3709	Erenköyünde mukaddema Sahrayıcedit Göztepe mahallesinde atik 3 mükerrer 3 numaralı bir hanenin tamamı.	Emine
2418	4315	Mahmutpaşa'da Dayehatun mahallesinde sokağında eski 15, 15 mükerrer 15 yeni numaralı ve Mahmutpaşa caddesinde 188 numaralı üç dükkân havalarını müştemil kânı havi bir hanın tamamı.	Abdül
2882	4428	Erenköyün'de Göztepe mahallesinde Bahğında yeni 16, 18, 16, 18 numaralı maabahköşkün tamamı.	Ahme
145	4469	Koska'da Sekbanbaşı Yakubağa mahallesina camii sokağında eski2 yeni 9 numaralnenin tamamı.	Cemile K
282	4564	Kadırga limanı Şehsuvarbey mahalle ve s eski 2 mükerrer yeni 20 numaralı bir hanmamı.	N
715	4575	Bostancı'da Çatalçeşme meydanında demirkağında eski 10, 12 yeni 13, 13- 1 numaranenin tamamı.	Merzu
471	4596	Langada mukaddema Kâtip Kasım elyevçi Hüsamettin mahallesinde Yenikapı ca eski 62 mükerrer 62 mükerrer yeni 17, 19 lı bir hanenin tamamı.	Na
715	4624	Sultanahmette Üçler mahallesinde ve de eski 29 yeni 7 numaralı bir hanenin tamamı	Ve
141	4681	Erenköy Sahrayıcedit mahallesinde Ç sokağında eski 44 yeni 9—1 numaralı bir hamamı.	Nuri Ef.
145	4823	Erenköyünde mukaddema Kozyatağı elyeadiye mahallesinde Tunuslu sokağında eski 26, 26—1 numaralı bir hanenin tamamı.	Me Hurşit Ağa
954	20044	Darphanei Atikte Soğanağa mahallesinde şerif sokağında eski 12 mükerrer yeni 11 bir hanenin tamamı.	Osman Ef.

Yukarda ikraz numaraları yazılı emlâk vadesi hitamı yei deyin edilmemesi hasebile *(altmış bir)* gün müddeğa çıkarıldığından talip olanların ve fazla tafsilât almalerin Sandık satış âmirliğine müracaat eylemeleri lüzumu lunur.

KARON Alman Kitaphanesi
Beyoğlu Tünel meydanında 5

Müdür: Burhaneddin