PAZARTESİ
21 TEMMUZ 1930
5 inci sene, No 1595
NUSHASI 5 KURUŞTUR

Milliyet

Başmuharriri: Siirt Mebusu MAHMUT

BUGÜN
2 inci sahifede :
1— Tarihi tefrikamız: Ali Pş.
2— Harici ve Son haberler
3 üncü sahifede
1— Müskirat şirketi her sene 1 milyon kilo meyve alacak
2— Liman şirketi zam mı istiyor?
3— Muallimlik istiyen çok!
4— Fabrikatörler ne yapacak?
4 üncü sahifede :
1— Felek
2— Hikâye
3— Roman

Bir zaferimiz daha !

Ankara, 20 (A.A.) - Kayseri-Sıvas hattı üzerinde ray ferşiyatı bugün bitmiş ve hat Sıvas istasiyonuna varmıştır.

Avrupa birliğine dair

Berlin

Bugünlerde Almanya matbuatının ziyade meşgul olduğu mevzular-n biri de Avrupa birliği meselesi-. Almanya, Cemiyeti Akvam gibi ynelmilel teşekküllere esas itibarile aftar bir siyaset takip ediyor. Ra tag hükûmeti, bu politikasından rar değil, fayda gördü. Cemiyeti kvam gibi, Avrupa ittihadı gibi fi-lerin zaman ile tekâmül ederek nya sulhüne hizmet edeceğine sa-mî olarak kani olanların adedi Al-nyada pek çoktur..

Almanyadaki bazı dostlarımla gö-ştüm. Hemen hepsi, Türkiyenin vrupa ittihadına doğrudan doğru-davet edilmemesinin M. Briyand sabına bir gaf olduğu kanaatinde-rler. Çünkü Türkiye gibi gerek Av pa sulhüne, gerek Asya devletle-e münasebet ve komşulukları nok-sından şark ta oynıyabileceği rolle-n ihmali, bizzat sulh ve itilâf namı hata olur. Halbuki ben Alman stlarımın bu mülâhazalarına iştirak mediğimi söyledim. Türkiyenin it-hada davet edilmesi, M. Briand'ın ürkiye hakkında bir sui nazar besle-ğine delâlet etmez. Çünkü bu dev t adamının- cümhuriyet Türkiyesi kkındaki fikir ve samimî temayülâ nı bir çok vesilelerle görmüş bulunu oruz. Bu ihmalin, Türkiye hakkında astî bir hareketten ziyade meselenin emiyeti Akvam kadrosu dahilinde tkikinden mütevellit bir usul ve şe ilden doğduğuna hükmetmek da-a doğru olur.

Bugünkü gazetelerde Avrupa fede asyonu hakkında Almanyanın Briya d'a verdiği cevap neşredilmiştir. Av upa devletlerinin karşılıklı, münase etleri, tevazün ve adalet esasları da ilinde değildir. Milletler arasında bir ok gerginlikler, bir çok ihtilâf nok-aları vardır. Avrupanın hali hazır ik isadî ve siyasî vaziyeti ve bu vaziye-in istinat ettiği prensipler, milletle-in tabiî hayat ve inkişaflarına birin-i derecede mânidir. Avrupanın umu-nî vaziyetini tehdit eden tehlikeler ene umumidir, her devlete şamildir. Binaenaleyh alınacak tedbirler de u-numî ve şamil olmalıdır. Meselâ: Emnü selâmet meselesi, teslihatın tah didi meselesi, millî ekalliyetler mesele si, Cemiyeti Akvam paktının maddele rinin tadili meselesi, vaziyetin ıslahı noktayı nazarından birinci merhalede nazarı dikkate alınacak esaslardan -dır. Beynelmilel münasebetlerde ta-mamen müsavat esası hâkim olmalı-dır. Herkes ve her millet ayni dere-cede bir emniyet ve müsavat ister. Umumî sulh mesaisinde bu noktayı ihmal etmek olmaz. Vücudü temen-ni edilen Avrupa ittihadı, başka grup ların teşekkülüne mâni olacak veçhile geniş ve şamil olmalıdır. Yalnız Av-rupadaki devletlerin değil, Cemiyeti Akvama dahil olan ve olmıyan başka kıtadaki devletrin de bu ittihada gir-mesi zaruridir. Aksi halde, yeni te-şekkülün mesnedi olması lâzımgelen Cemyeti Akvam dahilinde bile muh-telif yeni teşekküllerin vücut bulma-sına mâni olmak çok güç olur.. Al-man cevabının ihtiva ettiği esaslar, aşağı yokarı işte bunlardır. Fakat bu cevabın bilhassa Türkiye noktayı na-zarından mühim olan bir kısmı var ki, onu da ayrıca kaydediyorum. Al-man hükûmeti cevabının bir yerinde hulâsaten diyor ki:

" Bir Avrupa programı, mümkün olduğu kadar alestikiyeti haiz olmalı dır. Rusya ve Türkiye gibi Akvam Ce miyetine dahil bulunmıyan memle-ketlerin hariç bırakılmaları takip olu-nan teamüle uygun değldir. Alman hükûmeti gelecek eylûlde Cenevrede ki içtimaa, Cemiyeti Akvam azası ol-mıyan Avrupa devletlerile Avrupa ha ricindeki devletlerin de dahil olmala rı için müzaharet ümit ediyor.,,

Her halde gerek resmî Almanya hükûmeti, gerek matbuat ve politika ..: meşgul Alman dostlarımız, Türki yenin hem Cemiyeti Akvama, hem de Avrupa federasyonuna iştirakini çok tabiî ve hatta pek zarurî bulmakta -dırlar. Her halde Türk cümhuriyeti-nin buna muarız olmadığını tekrara lüzum yoktur. İstedediğimiz şey, da-hil olduğumuz şekilde faydalı bir â-mil olmak imkânını bulmaktır. Bize bu imkân verildiği zaman, elbette hem Akvam Cemiyetine hem de Av-rupa federasyonuna girmek hususun da tereddüt edecek değiliz. Bizi böyle bir arzuya sevkeden şey, yalnız sulh ve emniyet fikrine olan merbutiyeti-mizdir. O sulh ve emniyet ki, her memleketin bu güzel mefhumlar için yalnız nazarî sahalarda edebiyat yap-tığı zamanlarda biz filî ve maddî fe-dakârlıklar yapmaktan hiç geri kal-madık. Aleyhtarlarımız bu hakikatı gizlemeğe çalışmak suretile bizi oldu ğumuzdan da başka bir renkte göster mek isteseler bile bu tahrikâtın alâ-kadar üzerinde bundan böyle müs-pet bir tesir yapması artık beklene -mez.

Siirt Meb'usu
MAHMUT

Tevfik Rüştü Bey Ankaradan geldi.

Hariciye Vekili Pendikten bir motörle Yalovaya gitmiştir.

Tevfik Rüştü Bey Gazi Hz. ile görüş müş ve arzı tazimat etmiştir.

Vekil Bey İstanbulda bir kaç gün kalacak, sonra avdet edecektir.

Hariciye vekili Tevfik Rüştü B. dün sabahki ekspresle Ankaradan şehrimize gelmiştir.

Vekil Beyi karşılamak üzre Vali ve polis müdürü Beylerle Muhtelit mübadele komisyonu azaları ve diğer bir çok zevat Haydarpaşa istasiyonunda bek lemişlerse de Vekil B. Pendikte trenden inmiş ve Gazi Hz. ne tazimatını arzetmek üzre Sakarya motörile doğruca Yalovaya gitmiştir.

Vekil B. Yalovadan avdetinde şehrimizde bir kaç gün kalarak Tarabyadaki Tokatlıyan otelinde istirahat edecek ve sonra Ankaraya avdet edecektir.

Tevfik Rüştü B. in Rusya ve Avrupa seyahatı mükarrer olmakla beraber bu seyahate ne günü çıkacağı henüz kat'î olarak tesbit edilmiş değildir.

Vekil B. in Avrupa seyahatinin bir ay kadar devam etmesi muhtemeldir.

Sabıh Kıral Amanullan dz. biraderi ile beraber rıhtımda

Sabık kıral dün yazı geçir mek için Istanbula geldi..

Amanullah Hz muharririmize neler söyledi ?

Eğer bir gün Afgan da mollalardan tamamile temizlenirse..

Sabık Kıralıça Hz. annesile beraber vapurdan çıktıktan sonra..

Dün akşam saat 18 de Stella D'İtalia vapurile sabık Efgan kıralı Amanullah Hz. şehrimize geldi. Amanullah Hz., rıhtımda birçok dostu, tanıdıkları ve memleketimizde tahsilde bulunan Efganlı talebe tarafından samimî surette karşılandı.

Amanullah Hz. ne zevcesi Süreyya Hanım, ve on beş kadar ailesi efradı refakat etmektedir.

Sabık Efgan kıralı, vapurda kendisini istikbal eden muharririmizi güler yüzle karşılamış

(Mabdı ikinci sahifede)

İran tahtı

Hasan Han Şahlığı istemektedir.

Sabık kıralın kardeşi tahtan vazgeçmediğini bildirdi..

Paris, 20 (A.A) — Matin gazetesinin verdiği bir habere gö e geçen Şubatın 22 inci .günü Fransada ölen sabık İran Şahı Ahmet Hanın kardeşi perns Ha san neşrettiği bir beyannamede İran tahtına çıkmak hususunda ki hakkından feragat etmediğini kaydetmiştir. . .

Yukarıki telgrafta ismi geçen prens Hasan, İranda Kaçar hanedanının son şahı olan Ahmet Hanın kü çük biraderidir. Ahmet Han küçük yaşta, 909 da pederi Mehmet Ali şahın yerine tahta çıkmıştı. 919 da da İstanbula gelmiştir. Fakat İran tahtını daha ziyade muhafaza edemiyen Ahmet Han tahtını Rıza Han Pehleviye bırakmak mecburiyetinde kalmıştır. Prens Hasan Kaçar hanedanı na mensup olduğu için şimdi biraderinden kalan tahta sahip olmak istiyor, demektir.)

H. Rifat Bey

Mahkûm avukat perşembe günü geliyor

Firarı şayı olup nihayet Anafarta vapuru ile Fethiye'ye çıkan avukat H. Rifat Beyin ora dan İstanbula hareket ettiğini dün yazmıştık. Anafarta vapuru ile geriye dönen H. Rifat Bey perşembe günü şehrimize gelecektir. Mahkûm olan Haydar Rifat Beyin bu mahkûmiyetinin meslekten mahrumiyetine şamil olmadığı söylenmektedir. Binaenaleyh mahkûmiyet müddetini ikmal ettikten sonra avukatlık yapabilecektir.

Maliye Vekilimizin seyahati

Paris Sefiri Fethi Bey İstanbula geliyor.

Verilen malûmata göre Paris sefiri Fethi Bey yakında gelecektir. Kendisi burada Dayinler vekiliZekâi Beyle birlikte Maliye vekili ile temaslarda bulunacak ve gene Maliye vekilinin Avrupa seyahatında beraberinde bulunacaklardır. Maliye vekili Pariste ecnebî dayinler vekillerile bilhassa görüşecektir, ki bu mülâkata ehemmiyet verilmektedir. Öğrendiğimize göre Osmanlı Bankası müdürü de Pari se gitmiştir. Mumaileyh orada gene bu işler üzerinde görüşecektir.

Fethi B.

Sıddık Han nereye gidiyor ?

Bir haftadanberi şehrimizde bulunmakta olan Afganistanın sabık Hariciye nazırı Gulâm Sıddık Han dün kendisile görüşen bir muharririmize: "Yarın (bugün) İstanbuldan hareket ediyorum. Fakat nereye gideceğimi söylemeği muvafık görmüyorum.,, demiştir.

Gulâm Sıddık Hanın Rusya tarikile Afganistana gitmesi muhtemeldir.

Tatbikat başlıyor

Tevfik Kâmil B. Ankaradan talimat aldı

Dün yapılan İçtimada neler görüşüldü, Tevfik Kâmil Beyin beyanatı

Başmurahhas T. Kâmil Bey

Geçenlerde, yeni (Türk—Yunan) itilâfı dolayısile muhtelit mübadele komisyonunda yapılacak teşkilât için tahsisat almak üzere hükûmet nezdinde teşebbüsatta bulunan başmurahhasımız Tevfik Kâmil Bey dün Ankaradan geldi.

Tevfik Kâmil Bey, kendisini Haydarpaşada karşılıyan komisyonun bitaraf azalarile bu mesele hakkında görüşmüş ve meselenin sür'atle intacı takarrür etmiştir.

Tevfik Kâmil Bey bir muharririmize atideki beyanatta bulunmuştur:

— Mübadele komisyonunda, itilâf name mucibince tevzi edilecek etabli vesikaları ve para tevziatı işlerile meşgul olmak üzere teşkil edilecek ekiplere ait proje ikmal edilmediği için ne kadar tahsisat lâzım geldiği malûm değildir. Ve binaenaleyh bu projenin ikmaline taliken tahsisat meselesi henüz halledilmemiştir. Bittabi zamanı gelince neticelendirilecektir.

Bu hafta içinde, bu ekiplere müteallik kat'î proje hazırlanacaktır.

Bir kaç güne kadar gene bu tahsisat işi ile meşgul olmak üzere Ankaraya gideceğim. Bittabi hükûmetimiz icap eden tetkikatı yaparak, komisyonun deruhte ettiği vazaifin iktiza ettiği tahsisatı kabul edecektir. Türk—Yunan mübadele itilâfnamesinin tatbikine yakında başlanacaktır.

Ortada müşkülâtı mucip olacak bir mesele kalmamış olduğundan işlerin tabiî surette cereyan edeceğini ve bir kaç ay zarfında ekiplerin vazifelerini

(Mabadi beşinci sahifede)

Sultan Hamit

"Milliyet,, Mabeyin Başkâtibi Tahsin Paşanın hatıralarını nesredecektir

Yakında..

Ağrı dağındaki çember daralıyor !

Şakilerin bu dağdan kurtulmalarına kat'iyen imkân yok..

Salih Pasa hudut kumandanlarını topladı ve ayrı ayrı izahat aldı

Tayyare bombardımanları bütün şiddetile devam etmektedir.

Ağrı dağında alınan resimlerden

BAYAZIT, 20 (Milliyet) — Kolordu kumandanı Salih paşa Bayazıda vâsıl oldu ve askerî merasimle karşılandı. Paşa gelir gelmez bütün kıtaat kumandanlarını toplamış, kendilerinden izahat almıştır. Ağrıdağındaki çeteler en yüksek zirvelerde ve kayalar arasında yaşamak tadırler. Her tarafla irtibatları keşilmiştir. Bunların kurtulmasına imkân kalmamıştır. Tayyarelerimiz muntazaman bombardımanlarama devam etmektedirler. Şark hudutlarımız içinde intacı kuvvei karibeye gelen bu hareketten başka hiç bir hâdise kalmamıştır.

Etrciş mıntakasında şakiler tarafından vahşiyane bir surette şehit edilen tayyareci yüzbaşı SALÂHATTİN BEY

BAYAZIT, 19 (Hu. M.)— Şark hududumuzda gaile çıkarıp lâyik oldukları cezayı bulmuş olan şakiler arasmda sık sık ismi geçen sergerdeler hakkında şayanı dikkat malûmat aldım. Kısaca nakledeyim: Damadı Yusuf Apdal ile birlikte hâdisede önayak olan Kör Hüseyin oğulları, Sultan Hamidin

(Mabadi beşinci sahifede)

Haliç Şirketi yeniden zam istiyor

Taşıdıklarımız...

"Milliyet,,in tarihî tefrikası: 44

Umitsizlik ve cesaret...

Mehmet Ali kaçırılan fırsatları yakalamak için oğluna ileri emrini veriyor

Fransanın şark siyaseti için Mısırın değil, İstanbulun faaliyet merkezi olması fikrini besliyordu.

. Mehmet Aliden cevap

İstanbuldaki Fransız sefirinin yolladığı memur, 3 martta İskenderiyeye geldi. Sefirin mektubunu getirdi.

Fakat Fransız sefirinin teklif lerine karşı Mehmet Ali mukavemet gösteriyordu. Sefirin mektubuna Mehmet Ali cevap gönderdi. Bu cevapta Mehmet Ali kendi askerinin muzaffer ol duğu halde ilerlemesine, mahza Avrupa siyasetinin ne diyeceğini düşündüğü için, mâni olduğundan dolayı pek büyük bir hata ettiğini zımnen itiraf ediyor.

Mehmet Ali şimdiye kadar yaptığı hatalara, kaçırdığı fırsatlara pişman olmuştu. Onun için kendisinde bu nedametin verdiği bir cesaretle, ne olursa olsun, azimkârane bir harekette bulunmağa karar veriyordu. Şimdiye kadar bir çok şeyi hesap eden, ve her şeyi inceden in ceve düsündüğü icin tereddüt içinde kalan Mehmet Alinin şimdi böyle birdenbire cesaretle harekete geçmesi o zamanın vekayiini yakından takip edenleri hayrete düşürmüştür.

Mehmet Ali uzun zamandanberi beslediği hülyaların artık birer birer hakikat olması zamanı geldiğini görüyordu. Oğlu İbrahim bütün Suriyeyi ele geçirmiş, Anadoluya geçmiş, İstanbul kapılarına kadar dayanmıştı. Bu kadar büyük bir muvaffakiyete rağmen Mehmet Ali şimdi hülyalarının altüst olmağa yüz tuttuğunu görüyordu.

Avrupa devletleri tamamile Babrâlinin lehine birleşmiş bulunıyorlardı. Bunun karşısında Mehmet Ali yalnız başına ne yapa bilirdi?..

Ümitsizlik ve cesaret ...

İşte bu ümitsizlik şimdi Mehmet Aliyi kat'î bir cesaretle harekete sevkediyordu. İşte bu karar iledir ki Mehmet Ali, henüz Mısırda bulunan ve müzakeratı idare eden Kaptan Derya Halil Paşayı 3 mart günü nezdine davet ederek padişahı temsil eden Paşaya kat'î bir lisanla şu mealde diyor ki:

— Paşa, Artık müzakereye lüzum kalmadı. Onun için burada daha ziyade kalmanıza da mahal yoktur. Babrâlinin yaptığı hainlik kâfidir.

Halil Paşa müzakeratı kesmeği muvafık bulmadığı için başka bir teklifte bulunuyor. diyor ki:

— Benimle beraber gelen Ametçi Reşit Beyi İstanbula gönderelim. Babrâliye bildireceğiniz metalibinizi Reşit Bey vasıtasile bildirelim.

Mehmet Ali buna muvafakat ediyor. Reşit Beyin eline bir mektup verilerek İstanbula gönderiliyor. Mektup Mehmet Ali tarafından Babrâliye gönderilen bir oltimatom dan başka bir şey değildi.

Mehmet Ali ayni zamanda oğlu İbrahime de yeni talimat göndererek şu mealde diyor ki:

"Babrâliden bütün Suriyeyi istedanayı istedim. Ametçi Reşit Beyle bunu bildirdim. Ametçinin İstanbula muvaseletinden itibaren gececek beş gün zarfın diği bildirilirse hemen harekete geçersniz, hiç durmadan yürür sünüz. Ta ki bu metalibimizin kabul edildiği bildirilinciye kadar. .,,

Mehmet Ali Halil Paşa ile son mülâkatında ona:

— Öleceğimi bilsem bundan vaz geçemem, diyor, istediğim şeylerden iğne ucu kadar ayrılamam.

Bitmedi

Dul ve kızlar

45 yaşına kadar olanların iki senelikleri veriliyor

Babadan maaş alan dul kızlarla bakir kızların 45-25 yaş arasında bulunanların kanun mucibince verilmesi icap eden iki senelik maaşlarının itasına bugünden itibaren başlanmıştır.

Zat maaşları muhasebeciliğine 1—150 numara kadar olanların müracaatları bildirilmektedir. Maaşlar bu kızların kendisine veya tayin edecekleri vekillerine verilecektir. 21, 25, 45 ve bu yaşlardan fazla olup da alâkalarını kesmek istiyenlerin müracaat gününü zat işleri muhasipliği ayrıca ilân edecektir.

Sabık Kral geldi

(Birinciden mabat)

ve ilk söz olarak, Türkiye'ye geldiğinden dolayı derin bir memnuniyet duyduğunu söyliyerek: ,, ,, ,,

"Oh, bilseniz mevsimi İstanbulda geçireceğim için ne kadar memnunum?! demiştir. Emanullah Hz. kendisini karşılayanlarla kucaklaşır, öpüşürken ilâve ediyordu:

— Tarabya'da alâ bir köşk lûtfetmişler... Mükemmel bir bahçesi varmış.. Sevgili Türk dostlarımın arasında bir iki ay başımı dinliyeceğime eminim...

— Bir aydan fazla kalmıyacak mısınız?

— Şimdilik bir iki ay... Fakat kat'î olarak bir şey söyliyemem. Belki daha az, belki daha çok kalırım...

Muharririmiz, kendisine, Efgandaki hâdisatı takip edip etmediğini sormuştur. Sabık kıralı, bu suval düşündürmüştür. Emanullah Hz. bir az sonra Efgan vakayiile tabiî olarak çok alâkadar olduğunu, vaziyeti, gazetelerde takip ettiğini söyliyerek demiştir ki:

"— Nadir Han hükûmeti sükûnet içinde Efganın terakkisine çalışıyor. Nadir Han hükûmeti, kanaatime nazaran programının bazı kısımlarına istinat ederek iş görmektedir. Bu şüphesiz ki benim için şayanı memnuniyet bir şeydir. Programımın bütün maddelerinin kabul edildiği gün derhal memleketime koşacağım.Ve milletimin terakki ve tealisi için icap edcrse alelâde bir fert gibi çalışacağım. . .

— Nadir Han, Efganda açtığımız kız mekteplerini kapatmış... Ne düşünüyorsunuz?

Amanullah Hz. başını sallıyarak şu cevabı vermiştir:

"— Nadir Hanın bu hususta ne düşündüğünü bilemem. ve bir az düşündüktensonra hiddetle ilâve etmiştir:

"— Mollalar... Ah bu mollalar...

HARİCÎ HABERLER..

Avrupa Birliği ve Alman cevabı

Türkiye ve Rusyanın da Birliğe girmesi lâzımdır.

Bir mes'ele...

Sulh muahedeleri değişmeli..

Avrupa devletleri arasında bir "Birlik" tesis etmek üzre Fransa hariciye nazırı M. Briand tarafından gönderilen muhtıraya Almanya da cevap verdi. İtalya hükûmetinin verdiği cevabın nekadar dikkati celbettiği unutulmamıştır. Roma hükûmeti Birliğe ait projeyi hazırlayacak içtimaa Türkiye ve Rusya'nın da davet edilmesini istiyordu. Umumî harpten sonra aktedilen muahedelerin de tadilini istiyordu. Almanya da verdiği cevap ta Avrupanın "ya-

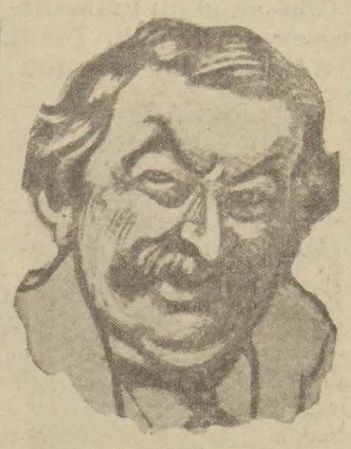

M. Briand

şayan tekâmülünden" bahsedeşayan tekâmüdünden" bahsederek eskimiş muahedelerin yeni şeraite göre tadili lâzımgeldiğini ima ediyor.

Fransız matbuatı Alman cevabını muhtelif surette karşıladı. Almanya Avrupa Birliği tesisini çok iyi karşılıyor. Fakat kendisini bağlıyan muahedenin iplerini çözmek istiyor. Fransız matbuatı Avrupa Birliği vesilesile Almanyanın böyle bir şeyi ileri sürmesini bittabi memnuniyetle karşılamıyor.

PARİS, 19 A.A. — İrlanda hükûmeti Briand muhtırasında ileri sürülen teklifleri kabul etmiştir. Hükûmet, Cenevre içtimaına iştirak edecektir. Ancak, devletlerin haiz oldukları istiklâlin ve bilhassa İrlandanın coografi ve iktısadı vaziyetinden, Amerika ve Avusturalya kıtaalarile olan münasebetlerinden dolayı istiklâlinin muhafazasına kat'î bir lüzum olduğunu kaydetmektedir. İrlanda hükûmeti, Avrupa birliği için yapılacak umumî misakın doğrudan doğruya Akvam Cemiyetinin himayesi altında tertip edilmesi muvafık olacağı mütaleasındadır.

G. Trakyada alım satım

ATİNA, 19 — Hükûmet tarafından verilen emir üzerine Garbî Trakyada Türk - Yunan itilâfnamesi ahkâmının tatbikine başlanmıştır. Bütün takyidat refedilmiş, emlâk alım satımına ve seyahatlara müsaade edilmiştir.

M. İspiro Coğris gitti

Geçenlerde şehrimize gelen Yunan âyan meclisi âzasından M.İspiro Coğris dün Avrupaya hareket etmiştir.

Suric yoldaş geldi

Rus sefiri Suriç yoldaş ve İran sefareti müsteşarı Mehmet Sait Han dün ekspresle Ankaradan şehrimize geldiler.

Limanda işsizlik. .

Liman şirketi 50 mavnacının vazifelerine nihayet vermiştir. Şirket buna sebep olarak işsizliği göstermektedir.

Bu mavnacılara ikişer, üçer maaş nisbetinde ikramiye verilmiştir.

Vesikasız tercümanlar

Dün Sirkeci istasyonunda vesikasız üç tercüman yüzünden bir kavga çıkmış ve polis meseleye vazıyet etmiştir. Tercümanlar, vesikasız çalışan Mustafa, Moiz ve Ziya ismindeki üç şahsın, hakları olmadığı halde istasyonda tercümanlık yaparak seyahları iz'aç ettiklerinden şikâyet etmektedir. Bunların men-

İtalyada

İtilâfümidi

Fransa - İtalya itilâfına doğru

İtalya ile Fransa anlaşıyorlar mı? İtalya, Fransa derecesinde bir bahrî kuvvet istiyor, Fransa buna razı olmıyarak Akdenizde faikiyeti bırakmamak istiyor. Şimdi Fransa sene nihayetine kadar yeniden hiç bir geminin inşasına başlamıya cağını taahhüt etti. İtalya da böyle bir taahhüde girişti. Önümüzde beş altı ay var. Bu müddet zarfında bir itilâf zemini bulunacak diye ümit ediliyor.

Fakat İtalya ile Fransa arasındaki ihtilâfı mucip olan noktalar yalnız deniz ve donanma meseleleri değildir.

Afrikada Trablus hududunu İtalyanlar kendi lehlerine tashih ettirmek istiyorlar. Diğer taraftan Tunusta bulunan İtalyanların tabiiyeti meselelerivardır ki bunlar son seneler zarfında iki hükûmeti de az işgal eden meselelerden değildir. Şimdiye kadar bunlar kat'î bir neticeye bağlanamadı. 931 senesine kadar bu mesail kat'iyyen halledilmese bile hiç olmazsa itilâf temelleri atılırsa ondan ötesi kolay olacağı söyleniyor.

M. Mussolini'nin gazeteci olan biraderi M. Arnaldo Mussolini ahiren yazdığı bir makalede Fransa'nın hüsnü niyetinden bahse diyordu. Bir neticeye vâsıl olunacağı ümidi şimdiki halde iki tarafta da kuvvetli görünüyor.

Vilâyet aygır deposunda

İstanbul baytar müdürü emrinde bulunan Vilâyet aygır deposunda mevcut olup çiftleşme ameliyesi için Çatalca, Silivri, Şileye, Üsküdar kazaları istasiyonlarına mukaddema gönderilmiş olan aygırlar çiftleşme ameliyesinin nihayet bulması üzerine mezkûr aygırlar aygır deposuna iade edilmişlerdir.

Çelik miğfer

Reisicümhur şenliklere gitmiyecek mi?

Fransızların Almanlara karşı bugünlerde yeniden canlarını sıkan bir hâdise oldu. Almanya Reisicümhuru Hindenburg'un "Çelik miğfer" denilen askerî teşkilâtı himaye etmeğe kalkışması olmuştur. Renden Fransız askeri çıktı. Şimdi orada millî tezahurat yapılacak. Bu münasebetle reisicümhur da çağrıldı. Fakat Çelik miğfer teşkilâtı orada faaliyetten menedilmiştir. Reisicümhur bu memnuiyetin kaldırılması, Çelik miğfer azasının kendisini resmen selâm

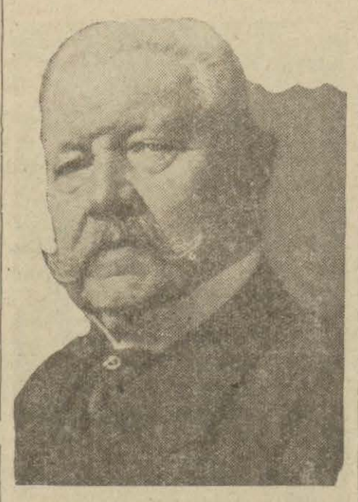

Mareşal Hindenburg

lamasını istiyor.Fakat memnuiyet kaldırılmadı. Fransız matbuatı bu vesile memnuniyetsizliğini izhardan geri kalmıyor. Çelik miğfer teşkilâtı askerî, millî bir teşkilâttır. Alman reisicümhurunun bu hareketi Fransa - Almanya arasında tesisi istiyor.

Zaro Ağa dolandırıldı mı?

Amerikaya götürülen Zaro Ağanın dolandırıldığı hakkında şehrimize bazı malûmat gelmiştir. Gelen malûmata göre Zaro Ağaya vadedilen ücret verilmemiştir.

Halit Fahri B.

Ertuğrul Muhsin B. aleyhine açtığı davayı kaybeden Şair Halit Fahri Bey Güzel san'atlar birliği idare heyetinden istifa etmiştir.

Son Haberler

Sıvasta lokomotif ses

Sıvas hattının resmi küşadından sonra trenler işlemeğe başlıyacak

ANKARA, 20 (Telefonla)— Nafia vekili Recep B. yarın akşam Sivas'a gidecek ve hattı teftiş edecektir. Çarşamba günü Ankara'ya avdet ettikten sonra İstanbul'a giderek bir müddet istirahat edecektir.

Sıvas hattının resmi küşadını müteakip Ulukışla - Sıvas arasında nakliyat başlıyacaktır.

Yapılan hat 602 kilometredir. Ve tamamile Türk emeğile yapılmıştır.

Nafia vekilinin teşekkürü

ANKARA, 20 A.A. — Şarka giden demiryolları inşaatı Sıvasa varmış ve son ray 19 temmuz 1930 cumartesi akşamı yerine konmuştur. Keyfiyet Nafia Vekâleti tarafından alâkadar makamlara yazılmıştır. Bu meyanda Nafia Vekili Recep Beyin Maliye Vekâletine ve Devlet Demiryolları Umumî müdürlüğüne yazdığı tezkire suretleri asağıdadır:

"Maliye Vekâletine:

Sıvasa giden demiryolunun son rayı dün akşam yerine kondu. Birçok büyük işler arasında birçok müşküllere göğüs maliyemizin Nafia işlerin hakkuku için gösterdiği vesamimî yardımdan dolayısaten arzı teşekkür ederim munasebetle vekâletimizin tün mesaisinde memleketlî şevket ve kudreti namımış ve alınacak olan bütün birleri birinci derecede dikkatte bulunduracağını eylerim Efendim."

Devlet Demiryolları Müdürlüğüne:

Şarka giden hattımızın vardığı hakkındaki tezkire büyük vatanî mazhariyetlerinde duyduğum heyecan kudum. Bu munasebetle idareyi ve bilhassa inşaatında çalışanları, emeği bütün mühendis, memurleri takdir ve tebrik ederim tanın şevketi için çalışanlarnun takdirleri mevcuttur. kadar arkadaşları tebrik haberdar eylerken bu noktarinde tavakkuf ederek onlıtikbal mesaisinde muvaffalacak hislerle takviye etrica ederim efendim."

Naki B. geliyor

ANKARA, 20 (Telefonla)— Ziraat müdürü Naki B. İstanbuldaki müesseseleri teftiş etmek üzre hareket edecektir.

Mahkemelerde yaz tatili

ANKARA, 20 (Telefonla)— Bugün Ankara asliye mahkemesi ağırcezaya ve hukuka ait 25 dava rüyet etmiştir.

Diğer mahkemelerin tatil bulunması dolayısile mahkemede büyük bir izdiham görülmüştür.

Dördüncü içtima

İZMİR, 20 A.A. — İzmir iktısat mıntakası ticaret ve sanayi odalarının dördüncü kongresi toplanmıştır. İçtimada bazı Bankalar mümessilleri de hazır bulunmuşlardır. Encümenler intihabatı yapılmış ve bu münasebetle Reisicümhur Hz. ne, Büyük Millet Meclisi Reisi Kâzım ve Başvekil İsmet paşalar hazeratına ve iktısat vekâletine kongrenin tazimatını mütezammın telgraflar çekilmiştir.

Çekirge mücadeleti bitti

ANKARA, 20 (Telefonla) Çekirge mücadelesi netice de vazife görmekte olan ziraî lâboratuvarları asistanlarının tleri için emir almışlardır.

Kazanç

Vergisi tahsilâtı çen seneden iyi

Defterdarlık ikinci kısım zanç vergisi tahsilâtını da maktadır. Şimdiye kadar neticeye göre vergi tahsilâtı çen seneden iyi ve fazla

Ziraat işlerimiz

Ziraat umumî müdürümüzü ni Tevfik Bey, ıslah istasyonlarını tetkik etmiş ve şehrimize gelmiştir. Bir iki güne Ankara'ya gidecektir.

Avrupa'da âlâtı ziraiyeyi li gören Reşat ve Rakım Bey de gelmişlerdir.

Yalova' da mekteb

Yalova ilk mektebinin inşası 6900 liraya ihale muştur.

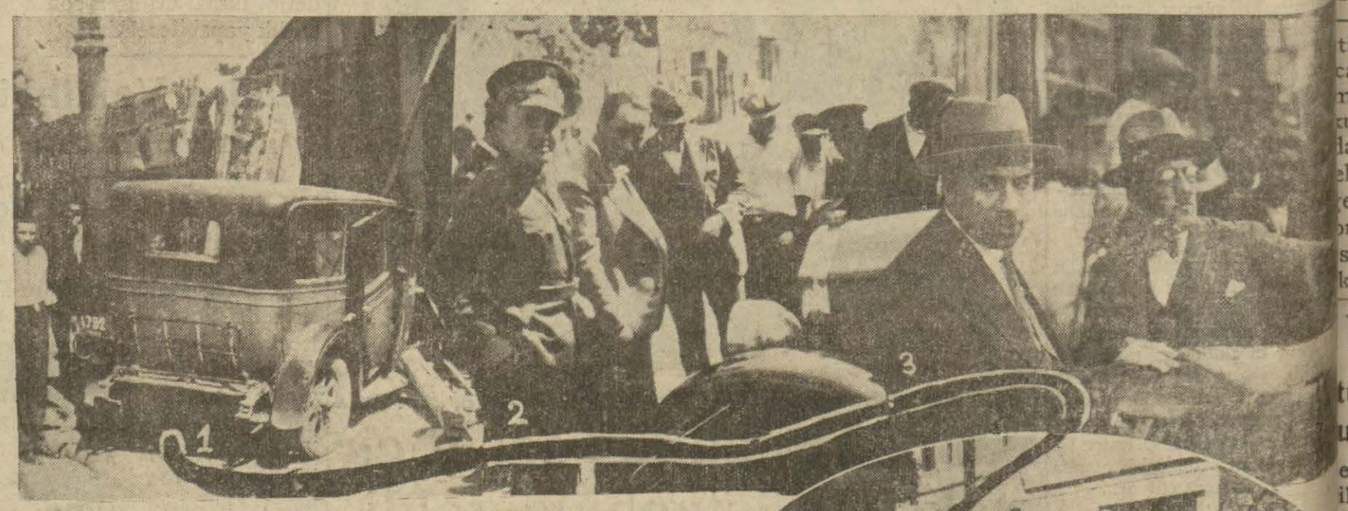

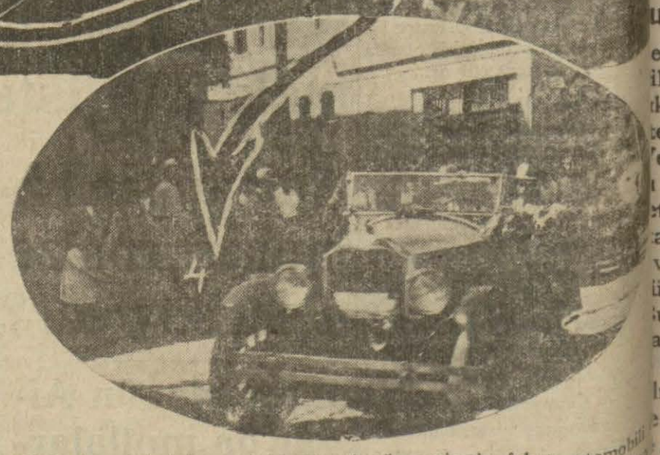

Facıanın resimlerle hikâyesi

1 — Otsmsbil çocuğu çiğnememek için dönüyor, dükâna giriyor. 2 — Fakat arkasında'ki otomsbil çocuğu tekerleklerinin altına alıyor. 3 — Hâdise mahalline mâddei umumî ve doktor geliyor. 4 — Tetkikat, tahkikat bitiyor ve otomobil götürülüyor. Fakat çocukta ölüyor!. amma gene hepsi bukadar değil...

2 otomobil facıası!

Bir çocuk nasıl öldü, hasta bir kız ve gözleri vaşlı bir ana baba nasıl hendeğe düştü?

Dün İstanbulda iki otomobil facıası oldu. Her gün bir kaç tanesi cereyan eden bir şehir için bu iki kazayı da tabiî görmek lâzımdı.

Fakat safahatı itibarile her ikisi de çok hazin, çok acıklı ve çok göz yaşartacak haldedirler. Bu facıayı size nakleden satırlar şunlardır:

Birinci facia

Dün sabah Maltepe ile Bostancı arasında dört kişinin yaralanmasile neticelenen bir otomobil faciası olmuştur. Hâdise şu suretle cereyan etmiştir.

Şehremaneti umuru hukukiye memurlarından Hüsnü B. in kızı Ferhan H. bir müddettenberi hasta olduğun almarak Maltepeye götürülmüştür. Fakat bu müddet esnasında Maltepenin havası hastaya yaramadığından tekrar Kadıköyüne nakli icap etmiştir. Bu zaruret saikasile dün sabah Ferhan H. ın pederi Hüsnü B. kızını ve kızile beraber bulunan ailesini getirmek üzere Maltepeye gitmiştir.

Hasta, trenle getirilemiyecek derecede olduğundan kapının önüne bir otomobil getirilmiş ve Ferhan H. la Hüsnü B. in refikası Şehsuvar ve kayın valdesi Şahver H. lar otomobile girmiştir. Hüsnü B. de eşyalarile beraber trenle dönerek Kadıköyündeki evine gelmiştir.

Otomobil, hareket ettikten sonra Bostacıya doğru sür'atle yol alırken vaffak olamadığı için hendeğe yuvarlanarak devrilmiştir.

Bu sukut esnasında hasta kızcağız validesi ile büyük validesinin altında kalarak yalnız hafif surette omuzundan yaralanmış ise de çok fazla zedelenmiştir. Otomobilin direksiyonu şoför Şevkinin göğsüne saplanmış ve ağır surette yaralanmıştır. Hayatı tehlikeli olup Haydarpaşa hastanesine kaldırılmıştır. Şehsuvar H. belinden, Şahver H. da başından ve elinden yaralanmışlardır. Tahkikata devam edilmektedir.

İkinci facia

Dün saat 13,5 ta şoför Osman Karaköy istikametinden gelmekte iken sağa çevirmiş, fakat otomobili duramamış ve hızla bir dükkâna miştir.

Fakat bu esnada arkasından mekte olan şoför Hüseyinin idare de ki otomobil zavallı çocuğu almış ve başından ağır surette lamıştır. Hüseyin vak'ayı müşkaçmışsa da biraz sonra yakalanvermiştir. Altı yaşındaki zavallı beyir iki dakika sonra ölmüş mahalline gelen çocuğun annesi feryatları herkesi müteessir etmiş

Zavallı çocuk elindeki parayı hafaza için avuçlarını sıkmış ve ölmüştür. Tahta perdeye çarpan man Efendinin otomobili parçalanmak

1 milyon lira sermayeli bir banka açılıyor !

erinde bir karar

ilyon kilo meyve alınacak..

skirat umum müdürünün izahatı

ıdığımız malûmata göre irat umumî müdiriyeti yeesseselerinin inşaatma bü bir faali devam et edir.

husust nî müdür Bey dün muharriri demiştir

Asım Bey

- Likör fa sının kav nın temel tı hitam ıştur. İn teşrinisa- tamamen ktir. Sipariş edilmiş olan ve makineler fennî olup ta tamamile son sistem o- tır.

bfrikanın senevî istihsalâtı lik 500 bin kilodur. Bu ka inşa edildikten sonra leketimizin likör ve konhtiyacatı tamamile temin ceği gibi Türk tipi mamularak ta harice sevkolunar.

mdiki halde Mısır, Suriye rer miktar da Fransa ve ıyaya rakı ihraç olunmak

likör mutahassısımız Kütaa gönderilmiştir. Orada limali için mubayaa edilen ve kirazlardan birinci dev al ameliyesi ile meşgul oltadır. Çünkü Kütahya'da üzel vişne yetişmektedir."

erilen malûmata nazaran fabrikasının inşasından senevî bir milyon kilo viş ilek, kiraz ve sair muhtelif valar satın alınacaktır. Bu idare iki bin kilo kadar çiatın almıştır.

eyva mubayaatının yapilçok yakın bu zamanda çok yakın bir zamanda kine yardım edeceği beyan nektedir.

sım Bey diyor ki:

– Bundan sonra iyi meyva tiren zürraımız iyi para kacak ve bazı yerlerde çürümeyvalarımız da çürümekkurtarılacaktır.

lare şarapçılığa da çok büehemmiyet veriyor. Bu iş ietirilen mutahassıs ta çaır."

sım Bey Bomonti, Umurca kalarını teftiş etmiştir.

Kış gelince

tün ekkasını 50-60 uruşa mı içeceğiz

ehremaneti müfetişleri, iilerin fennî ahır yapıp yapıklarını teftişe devam etedir.

erilen mühlet bitmekte olı halde inekciler arasında t sahibi olarak tanınmış aç kişiden başka ahır inşaveyahut tadilât icrasma teüs eden de yoktur.

u hususta bir baytar, bir arririmize demiştir ki;

Bunun bir sebebi parasızlmakla beraber talimatnae ahırların dört metre irtion metre arz istenmesidir. uretle mevcut ahırlar yıkıl kça tadili imkânı görülmedir.

ransa'da asgarî olarak 3 e irtifa ve 8—8,5 metre arz l edilmiştir. Bu mikyasda da kabul edildiği takdir evcut ahırların kısmı azan tadilen fennî bir şekle ifmümkün ve kolay görültedir.

ksi takdirde ekseri ahırlar nmak tehlikesine maruz kaktır. İstanbul'da süt ihtiyacı meselesine gelince köylerde ineklerin yavrulaması ilkbahara tesadüf ettiğinden bir dereceye kadar yazın şehre yardım edebilecektir. Fakat kışın — ahırlar kapandığı takdirde — süt buhranı muhakkaktır ve südün okkası 50 kuruştan aşağı düşmiye cektir."

İnekciler de bu fikirde israr ediyorlar.

Zam mı ?..

Tarife komisyonu dün toplandı

Liman şirketi ücretlere zam mı istedi ?

Liman seyrisefer şirketlerinin ücret tarifesini tesbit eden komisyon dün sabah içtima etmiştir. Tarife komisyonunun bu içtimaında Şirketihayriyenin ücret tarifesi tetkik edilmiştir.

Şirketihayriye tarifesi bazı ufak tefek tadilâtla aynen geçen seneki şeklinde ipka edilmiştir. Yapılan tadilât şunlardır: Şirketin şahsa mahsus aylık aboneman kartları ayni ücretle Cuma günleri de muteber olacaktır.

Üsküdar — Beşiktaş hattı evvelce birinci mıntaka ikinci kısımda iken birinci mıntaka birinci kısım hatları meyanına ithal edilmiştir. Bu suretle bu hattın ücretleri 3 kuruş indirilmiş olmaktadır.

Şirket Üsküdar'la köprü arasında mütekabil amele postaları yapacaktır. Bu postaların bilet ücreti yalnız (5) kuruş olacaktır.

Komisyon gelecek hafta Pazartesi günü içtima edecek ve bu içtimada Haliç ve liman şirketlerinin ücret tarifelerini tesbit edecektir.

Haliç şirketinin bilet ücretlerinin fazlalaşacağı zannedilmemektedir.

Yalnız Liman şirketi ziyan vaziyetinde olduğundan ücretlerine bir mik dar zam yapılması muhtemeldir.

Ne oluyor?..

Her sıcak günün akşamında bu rüzgârlarda nereden çıktı?

Evelki gece neler oldu?

Evvelki gece, sıcak bir günü müteakip şiddetli bir sağnak, bütün İstanbulu bir müddet için heyecana düşürdü. Son seferlerini yapan vapurların hareketleri bir zaman inkıtaa uğradı... Kandilli rasathanesi, 20,40 ta başlıyan sağanak esnasında rüzgârın saniyede 23 metre sür'atle estiğini tesbit etmiştir.

Rasathaneye nazaran, sıcakları müteakip husule gelen sağanakta hiç bir gayri tabiîlik yoktur.

Bu, sadece, lodos rüzgârının poyraza tahavvül etmesinden mütevellit bir hâdisedir.

Halkı heyecana vermiş!

Feriköyünde Kafkas apartmanı kapıcısı Mehmet Ağanın zevcesi Kevser H. evvelki akşamki fırtına esnasında hareketi arz olacak diye halkı heyecana verdiğinden hakkında takibat yapılmaktadır.

İki muharririn başına Gelenler!

Evvelki geceki kasırga esnasında iki muharrir tüyler ürpertici bir kaza ya maruz kalmışlar, tamam sekiz saat bir sandal içinde tek kürekle deniz üzerinde korkunç ölüm tehlikeleri arasında sabaha kadar çırpınmışlardır. Muharrirlerden Osman Cemal ve Kemalettin Şükrü Beyler dün akşam Yenikapıdan bir sandala binmişler, bir hayli açılmışlar ve Yenikapının iki üç mil açıklarında denize atlayıp banyo yapmağa başlamışlar ve tam bu esnada birdenbire müthiş bir bora patlayınca kendilerini denizden sandala dar atıp kürek ve dümene yapışmışlar. Fakat boranın saniyede 24 metre sür'atle esmesi yüzünden sahile getirmek kabil olamamış, şedit kara yel fırtınası sandalı açıklara doğru sürüklemeğe başlamıştır. İşin feca atine bakın ki bir aralık fırtınanın hızından iskarmozun biri kırılmış, zavallı iki arkadaş Samatya açıklarında tek kürekle kalarak etraftan bağırarak istimdada başlamışlardır.

Nihayet, iki arkadaş korkunç dalgalar arasında tam sekiz saat bocaladıktan sonra sabaha karşı kendilerini güçbelâ Kınalıadanın Hayırsızadaya karşı kayalık sahillerine atabilmişler, ve bu suretle hayatlarını kurtarmışlardır.

Himayei etfal binası

Himayei Etfal cemiyeti kendisine bir bina inşası için Saraçhane başındaki Dülger zade medresesine bundan üç ay evvel talip olarak Vilâyete müracaat etmiş ise de vilâyet henüz cemiyete cevap vermemiştir.

Istiyen istiyene

Muallimlik içi müracaat edenler pek çok

Ehliyetnameli muallimlerin vaziyeti

Bu sene İstanbul Maarif Eminliği mıntakası dahilinde ilk mektep muallimliği için müracaat edenlerin adedi çok fazladır. Bunların içinde en fazla rağbet ekalliyet mekteplerinedir.

Ekalliyet mekteplerine daha ziyade Darülfununa müdavim talebe arasında talip vardır. Mezkûr talebe imkân nisbetinde muhtelif mekteplere verileceklerdir.

Diğer taraftan muallim kurslarından eliyetname almıyanlar muallimlik yapamıyacaklarından bu kabil müracaatlar isaf edilememektedir.

Mülhakatta münhal bazı köy muallimliklerine bu sene açılan "A,, kursundan çıkacak muallimler tayin edilecektir.

Kursa kaydi kabul müddeti hitam bulduğundan dünden itibaren müracaat edenler kursa devam edebilmek hakkını kaybetmektedirler.

Elyevm kursa müdavim talebe 60 kadar olup nısfından ziyadesi kızdır.

Edebiyat hocaları

Maarif Eminleri kongresini müteakip Ankarada toplanacak olan lisan ve edebiyat kongresine iştirak edecek olan şehrimiz edebiyat muallimlerinden bir gurup Ankaraya gitmişlerdir.

Kongrenin bir hafta sonra açılacağı tahmin edilmektedir.

Darülfünun divanı

Darülfünun divanı dün fakülte reislerinin iştirakile toplanmıştır.

Divan geç vakte kadar devam ederek darülfununa ait bazı meseleler müzakere edilmiştir.

Orman mühendisi yetiştirilecek. .

Aldığımız malûmata göre iktısat Vekâleti ormanlarımızın işletilmesi için 200 kadar orman mühendisi yetiştirmek lâzım geldiğini tesbit etmiştir. Bunlar yavaş yavaş Avrupaya gönderilerek tahsil ettirileceklerdir.

Lisan dersleri..

Darülfünun Fen fakültesinde yaz tatiline mahsus olmak üzere Fransıca ve Alman-ca olmak üzere iki lisan kursu açılmıştır. Kurs haftada iki gündür. Kursa Darülfünun talebsinden maada arzu eden devam edebilecektir.

Şüheda abidesi

Güzel san'atlar akademisi Çanakkadeki şehitlerimiz için bir abide projesi hazırlamaktadır. Projenin bitmesi pek yakındır.

Diş tabipleri

Mahkemeye de müracaat ediyorlar

Diş tabiplerinin terzilere benzetilmesi..

Cuma günkü diş doktorları kongresinde verilen bir takrir üzerine diş tabibi Zamgoçyan hakkında takibat yaptırılması kararlaştırılmıştı.

Ahiren aldığımız malûmata göre diş tabipleri cemiyeti ceza mahkemesine müracaata karar vermiştir. Dün bu hususta görüştüğümüz diş tabiplerinden Suat İsmail Bey demiştir ki:

"— Ortada bir hakaret meselesi mevzu bahstir. Zamgoçyan Ef. Darülfünundan mezun, diş tabiplerini terzilere benzetmekle, tahkir etmiştir. Bu hususta etibba odasının nazarı dikkati celbedilecektir. Cemiyet idare heyeti bugünlerde bir içtima yaparak verilen takrir hakkında ettiba odasının nazarı dikkati celbedilecektir. Maamafih henüz müracaat edilmiş değildir. Zamgoçyan Ef. aleyhine ceza mahkemesinde de dava ikame edilecektir. Osman Bürhaneddin Bey ve 14 arkadaşının verdiği takrir henüz cemiyetimiz idare heyetinde mahfuzdur.

Mahkemeye ne vakit müracaat edileceği idare heyetinin içtimaından sonra anlaşılacaktır.

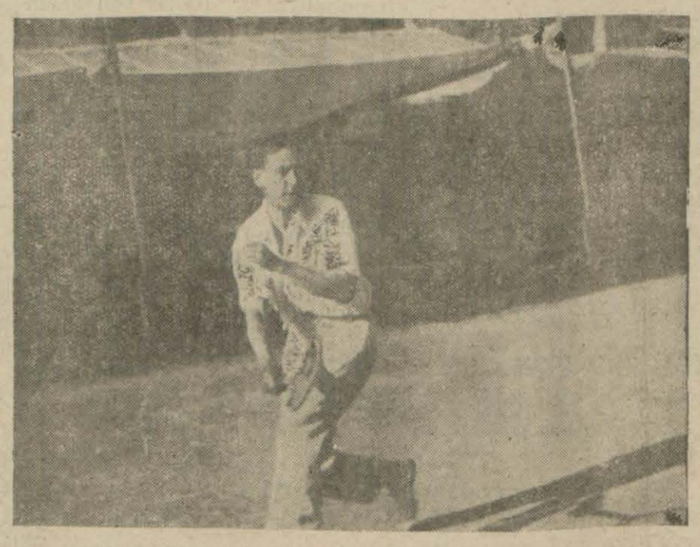

Galipler - Mağluplar

Milliyet tenis turnuvası

Bugünkü maçtan mühim neticeler alındı

Dün tenis Turnuva maçlarımıza ehemmiyetle devam edilmiştir. Maçlar büyük bir alâka celbetmektedir. Bilhassa Sedadın Elyota mağlûbiyeti büyük bir sürpriz olmuştur. Zeki—Ratyan arasındaki oyun da son derece heyecanla takip edilmiş sonlara doğru yorulmağa başlıyan Zeki Ratyanın kendisinden çok düşük oyunu karşısında mağlûp olmuştur...

Galebeleri ümit edilen Zeki nefes noksanlığı, Sedat ise idmansızlığı neticesi Turnuvaların hemen ortalarında müsabaka harici kalmışlardır...

Dünkü maçların neticeleri

Sadvar — Vitola 6—4—6—3 galip

Sonraf — Birindiziye 7—9—6—2—6—4 galip.

Elyot — Sedada 6—2—6—3 galip.

Ratyan — Zekiye 4—6—6—3—6—4 galip.

Davit — Baldiniye 6—3—6—2 galip.

İ. Cimcoz — B. Cimcoza 8—6—7—5 galip.

Suat — Matyosa 6—1[illegible]—6—2 galip.

Mis Radelya — Renke 6—2—6—3 galip.

Mis İstok — K. Bins Miss Radelya — Mis Monceriye 3—6—6—2—7—5 galip.

Mis Ermitag — M.Gradeskiye 9—7—6—2 galip.

K. Sins — Elyot — Senk Baldiniye 6—3—6—3 galip.

Sonraf — Trelingof — Marinos—Kifyatise 8—6 6—4 galip.

Bugünkü maçlar

16 — K. Elyot — Lavref.

16 — Sopredi — A. Ferit.

17 — Semih — Desanti.

17 — Mis Vitol — Mis Acemyan

17 — Birç — Kohen.

18 — Ratyam — Şodvar Dabl — A. Ferit.

18 — Şirinyan — Davit Bins — Elyot.

18 — Mis Vanhimstire Mis Radelya.

Ö. BESİM

Gençler takımı galip

Cuma günü Bulgar takımı ile maç yapacak olan muhtelit gençler takımı ile Rum muhteliti arasında dün stadyumda bir egzersiz maçı yapılmıştır.

Gençler sıfıra karşı 8 sayı ile Rum takımını yenmiştir. Egzersiz Salı günü tekrar edilecektir.

Ticaret odasına girdi

Dün içtima eden sanayi birliği idare heyeti birliğin şahsiyeti maneviyesinin Ticaret odasına âza kaydedilmesine karar vermiştir.

Bu karar dün Odaya bildirilmiştir.

Ermeni madam

Açmış olduğu davayı tutturamadı

Kocasının metresi var mı, yok mu ?

Mayrik dudu, Bercuhi hanım la mercimeği fırına verip onunla metres hayati yaşayan kocası Yervant Efendiyi dava ediyor. Yervant Ef., siyahlar giyinmiş karısının karşısında bir istifham işareti gibi bükülmüş. Şahitler birer birer geliyor. Madam Takuhi, Matmazel Siranuş, Madam Aspasya, Karabet Ef. ve saire...

Mayrik Hanım hep bekliyor ki şahitler kocasını kabahatli çıkaracak bir şey söylesinler.

Hay aksi hay... sanki hep birbirinin ağzına tükürmüşler.

— Ben Eğerlim oraya gitmişisem, kimseyi görmemişim. Bercuhi orada hizmetçilik edeoordu, yoksam Yervant Ef. nin metresi idi? İşin bu kadar derinliğine dalmamışım.. Yahut ta:

— Şu Ef. bu Madamla kavga edeoorlar idise sebebini sival etmişim. Demişler ki "metres tutuoor da ondan ötürü..

Mahallenin bekçisi bile kem küm edip duruyor:

— Karakola gittiklerini biliyorum. Ondan ktesinde ne oldu, anlıyamadım.

Bir polis Ef. sadece madam Mayrik tarafından kocası aleyhinde bir şikâyet vaki olduğunu söyledi.

Ortada tesbit edilmiş bir hâdise yoktu. Mme Mayrik, fena halde sinirlenmişti. İkide bir ayağa kalkıp şahitlere atıp tutuyordu:

— Allahnızdan korkmaarsunuz? Eskiden böyle ifade vermiş idiniz? Zo.... günah değildir?

Mahkeme icabını düşündü ve Yervant Efendinin Bercuhi kadınla metres hayati yaşadığına dair ortada bir delil göremediğinden beraetine karar verdi.

Cürüm var mı?

Bundan bir sene evvel 2,5 yaşlarında Mahire isminde bir kızçağız Edirne kapı yolu üzerinde oynarken ansızın karşısına çıkan vatman Hasan Fehmi Ef. idaresindeki tramvayın altında kalmış ve feci surette parçalanarak ölmüştü. Bu feci hâdise üzerine vatman Hasan Fehmi Ef. tahtı muhakemeye alınarak muhakemesi cereyan etmekte idi.

Evvelki gün, muhakeme bitmiş ve Müddeiumumî iddianamesini okuyarak vatman H. Fehmi Ef. nin Ceza kanununun 455 inci maddesine tevfikan cezalandırılmasını istemiştir.

İddianameden sonra davacı vekili Mahire çocuğun ölümüne sebep olan hâdisenin ne şekilde vuku bulduğunu anlatmış ve maznunun cezalandırılması ve böyle acemi vatmanlar kullanan kumpanyadan 10000 lira tazminat talebinde bulunmuştur.

Maznun vekili bu iddiaya cevap vererek henüz tahkikat bitmediğini ve cürüm olup olmadığı anlaşılması için mahallinde bir keşif icrasma lüzum olduğunu söyledi.

Mahkeme bu talebi kabul ederek keşfin bugünlerde icrasına ve muhakemenin 17 eylûle talikine karar verdi.

Nurullah Esat B.

Kambiyo mürakaba hey'eti reisi Nurullah Esat Bey dün Ankaradan avdet etmiştir.

Nurullah Esat Bey Ankara'da murakaba hey'etine ve konsorsiyoma ait işlerle meşgul olmuştur.

Her yer buğday dolu!

Zahire borsasına son gelen malûmata nazaran geçen aydan bu aya devredilen cihan buğday stoku 11,124,000 tondur.

Dünya istatistik tarihinde bu kadar büyük bir buğday stoku kaydedilmemiştir

Fabrikatörler bir bank tesis ediyorlar.

Bankanın sermayesi 1 milyon Türk lirası olacaktır.

Dün sabahki içtimada buna karar verildi - Birlik U. Kâtibinin izahatı..

İstanbul fabrikatörleri dün sabah sanayi birliğinde bir içtima yapmışlar ve bu içtimada bir Banka tesisine karar vermişlerdir. Dünkü içtimada bu Bankaya fabrikatör Hulki Bey 50,000, Karamürsel fabrikası 10,000, Süreyya paşa 10,000, Dilber zade 10,000, Türk deri şirketi 25,000, Tevfik Bey 5,000 lira sermaye koymağı taahhüt etmiştir.

Bankanın sermayesinin 1,000 000 Türk lirası olması takarrür etmiştir.

Bu hususta Sanayi Birliği kâtibi umumîsi Nazmi Nuri Bey bir muharririmize demiştir ki:

"— Teşviki sanayiden istifade eden smaî müesseseler İktısat vekâletinin tensip ettiği miktar mevaddı iptidaiyeyi gümrük resminden muaf olarak idhal eder. Ancak bu muafiyet bilâkaydü şart bir muafiyet olmadığından muafiyet cedvelinin vücuduna kadar resim bir Banka mektubile temin edilmektedir.

Fabrikatörler yerli ve ecnebi Bankalardan bu mektupları müşkül almaktadırlar. Bunun için sağlam esaslara istinat ederek bir Banka teşkiline karar verildi. Fabrikalarımız için çok kıymetli bir muavenet teşkil edecek olan bu teşekkülü birliğimiz bütün varlığile teşvik etmektedir.

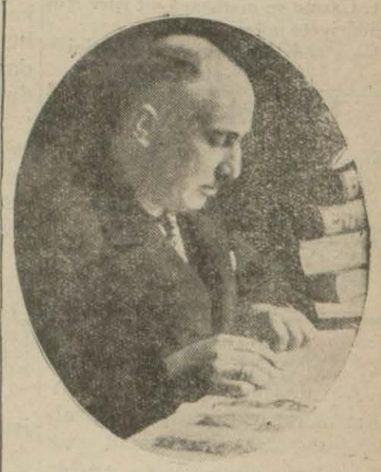

U. Kâtip Nazmi Nuri Bey

Bu Bankanın müşterisi yalnız erbabı sanayi olacak hisse senetleri de erbabı sanayi elinde bulunacaktır.

Banka şu işlerle uğraşacaktır: Erbabı sanayie teminat mektupları vermek, emvali ticariye mukabilinde ikrazat, senedat iskontosu.

Bir müracaat

Amele namına şehir meclisinde azalık isteniyor

Tütün inhisar idaresi Topane ambarında müstahdem Hikmet Rasim Ef. isminde biri Cumhuriyet halk Fırkası Vilâyet merkezine müracaat ederek Eylûlde yapılacak olan şehir meclisi intihabı için amele namma namzetliğinin konmasını istemiştir. Dün kendisile görüşen bir muharririmize Vilâyet idare hey'eti azasından Cevdet Kerim B. bu hususta şu malûmatı vermiştir.

"— Filvaki bu tarzda bir müracaat oldu. Fakat kendisine mensup olduğu şubeye müracaat etmesini söyledik. Hem biliyorsunuz ki bizde intihap temsilî değil, nisbî ve adedîdir. Binaenaleyh kaç kişi intihap edilmek icap ederse tesbit olunur ve okadar namzet gösterilir. Ve bu namzetler arasında da her sınıfa mensup zevat bulunabilir. Yoksa amele veya saire namına namzet gösterilmez.

İş bankasında tatil

Türkiye İş Bankasından:

İdi millîye müsadif 23 Temmuz 930 Çarşamba günü İstanbul ve Beyoğlu şubelerimiz kapalı bulunacaktır.

Kısa hizmet ve maaş

Kısa hizmete tâbi olanlardan hizmeti talimiyelerinde ihtiyat zabiti ve askerî memur olmak üzere ayrılanlar zabit vekilliği ve askerî memurluk tevcihine kadar fili hizmetlerini ifa eyledikleri müddetçe kendilerine üçte bir nisbetinde maaş verileceği kanun ahkâmından ise de onlara bu rütbeleri kazandıktan sonra 24 üncü maddeye istinat eden farkı maaş verilmesi doğru olmadığı Maliye Vekâleti tarafından tamim edilmiştir.

Mahlûllerin tasfiyesi

Evkaf müdürlüğünün son kadrosunda mahlûlât müdürlüğü ile akarat müdürlüğü tevhit edilmiş ve mahlûllerin tasfiyesi tekarrür etmiştir.

Mahlûllerin hemen kâffesi irat getirmiyen arsalar ile hisseli emlâkten ve akar olamıyacak binalardan olduğu çin Evkaf bunların derhal elden çıkarılmasını faydalı bulmaktadır. Bu suretle elden çıkarılması icap eden binlerce parça emlâk ve arazi vardır.

Akarat müdürlüğü bunları tasnife başlamıştır.

Tasnif biter bitmez satış muamelesine başlanacaktır.

Hisseli Emlâk satışında hissedarlara yüzde beşten yüzde yirmye kadar tenzilât yapılacak ve tediyat müsavi vadelerle taksitle kabul edilecektir.

Kongreye gidilecek mi?

Yusuf Ziya Bey ne diyor ?

"Liyej" de açılacak beynelmilel san'atler kongresine memleketimizden de bir heyetin iştirak edeceği yazılmıştı. Heyetin ne vakit haraket edeceğini dün öğrenmek istedik. İstanbul sanayi mektebi müdürü Yusuf Ziya Bey bir muharririmize bu hususta demiştir ki:

"— Bize henüz bu hususta resmî bir tebliğ yapılmış değildir. Kongreye gidecekse şimdiyekadar,hazırlık için,vekâletten emir almamız lâzımdı. Çünkü ayın yirmi ikisinde haraketimiz yazılmıştı. Kongre 1 ağustosta başlayacaktır. Bu vaziyete göre hey'etimizin iştirak edip etmiyeceğini bilemem.

Radyo basladı..

İstanbul radyosu dün akşam uzun müddet devam eden atıl vaziyetten sonra tekrar neşriyata başlamıştır. Dün akşam radyo da Mes'ut Cemil Beyin idare ettiği alaturka saz hey'eti saat 20 den 22 ye kadar konser vermiştir.

Postada yeni teşkilât

ANKARA, 20 — Yeni posta ve telgraf kanun lâyihası Maliye vekâletine gönderilmiştir.

Lâyiha Maliye vekâletinde kavanin müdürü Edip, varidat umum müdürü Cezmi, hukuk müşaviri Salâhaddin, millî emlâk müdürü Rüştü, bütçe müdürü Emin Beylerden mürekkep bir komisyon tarafından tetkik olunmuştur.

Yeni lâyiha yakında vekiller heyetine gönderilecektir.

Gümrük işleri

Rüsumat muamelât müdürü Cemil, istatistik müdürü Mustafa Nuri, müfettiş Adil Beylerden müteşekkil bir komisyon teşkil edilmiştir.

Komisyon gümrük muamelâtı ile istatistik işleri hakkında esaslı mukarrerat ittihaz edecektir.

Fransız seyyahları

22 temmuzda şehrimize Fransaya gitmek üzre Kudüsten bir miktar seyyah gelecektir. Fransadan hareket eden bir seyyah grupu da şehrimizden geçerek Kudüse gidecektir. 23-27 temmuzda da 300 kadar Amerikan seyyahı gelecektir.

Fikir, Mizah, Edebiyat, San'at

Milliyet

Asrın ümdesi "*Milliyet*" tir

21 TEMMUZ 1930

İDAREHANE — Ankara caddesi No: 100 Telgraf adresi: Milliyet, İstanbul.

Telefon numaralı:
İstanbul 3911, 3912, 3913

ABONE ÜCRETLERİ

	Türkiye için	Hariç için
3 aylığı	400 kuruş	800 kuruş
6 „	750 „	1400 „
12 „	1400 „	2700 „

Gelen evrak geri verilmez

Müddeti geçen nushalar 10 kuruş ur. Gazete ve matbaaya ait işler için müdüriyete müracaat edilir.

Gazetemiz ilânların mes'uliyetini kabul etmez.

Bugünkü hava

Dün hararet en 26 en az 20 derece idi. Bu hava açık olacak ve rüzgâr mutenavvil esecektir.

Kırallık !

Ağrıdağında abluka edilen Kürt aşiretlerinin niyeti "kırallık" imiş. Zaten ne zaman işsiz güçsüzlerin eline silâh ve bir sürü beyinsız düşerse taç giymiye karar verir ve ekseri de yükselir amma ayakları yerden kesilmek suretile.

Bu Kürt kırallığı bahsi etrafında görüşülürken biri dedi ki:

"— Kusura bakmayın yahu kıral olmayı, güzellik kıralçası olmak kadar kolay sanmışlardır."

Evvelâ ölüm?!

Temmuzun başındanberi Elektrik şirketi gazetelere bir ilân verip duruyor. Bu ilânın hulâsası şudur:

"Vaniköy ile Kartal arasına yüksek tevettürlü bir elektrik hattı çekildi. Sakın dokunmayın ölürsünüz."

Üsküdar ve Anadolu kıyısı elektrik diye çayır çayır yanıyorlardı. İşte gözleri aydın olsun elektrik gelmiş amma ilk müjdesi "Ölüm tehlikesi" dir.

Gerçek herkes bu medenî ihtiyacı tatmin edilmesine intizar ederken halka ölüm tehlikesinden bahsetmek garip bir tezattır.

Anladık ki ölüm geldi. Lâkin işimize yarayacak cereyan nezaman verilecek? Ona bakalım!

Bir Arap harfi bin ayıp örtüyormuş!

Dün çıkan sabah refiklerinizden birinde Anadolunun en maruf kasabalarını havi bir harita intişar etti. Bu kasabaların isimlerini eski arap harflerile bilen bir zatın eseri olduğunda şüphe edilemiyen bu haritadan bazı isimleri tercümeye mecbur olduk:

Zongoldak = Zonguldak
Kstamoni = Kastamonu
Çorom = Çorum
Konye = Konya
Terhal = Turhal
Kirşehir = Kırşehir
Hoza = Havza
Tukat = Tokat

Desenize bir arap harfı bin ayıp örtüyormuş?!

Kıralıçamızın fedakârlığı

Güzellik kıralıçamız Mübeccel H. beden terbiyesi yaparak kendisini ve bizzat okuduğu pilâklarını dinleterek bizi zayıflattıktan sonra nihayet Cenubî Amerika yolunu tuttu. Pederi emcetlerile birlikte bu seyahata çıkan haşmetlu kıralıçamız tenezzülen görüştüğü gazetecilere:

— Dünya kıralıçaliğini kazanacağımdan eminim. Memleketimin bana tahmil ettiği vazifeyi elimden geldiği kadar ifaya çalışacağım.

Yaşasın kıralıçamız! kendisinden daha ne bekliye biliriz! Memlekete hizmet için annesinden ayrılarak üç ay refah içinde Avrupa ve Amerikayı gezecek. Ziyafetler, balolar ve tiyatrolara davet edilecek. İnsaf bir adamdan bundan daha fazla fedakârlık beklenemez! Fazla ısrar etmemeli! Sonra istifa ediverirse halimiz ne olur?!

FELEK

Hortlaklar!..

Köyün hemen kıyıcığında bir mezarlık vardı ki, geceliyin ma azallah kimse buradan geçmeğe cesaret edemezdi. Çünkü bura ya atla sanla hortlaklar mezarlığı derlerdi. Gece vakti zifirî karanlıkta buradan geçebilmek, hortlakların hışmına uğramadan yakayı sıyırmak için insan da hayli yürek olmala idi.

Art arda kaç gece bu mezarlığın kuytu dönemeçlerinde kefenli hayaletler görünmüş, kaç gece korkunç hırıltılar, boğuk boğuk iniltiler duyulmuştu.

Onun için köyde akşam ezani okunduktan sonra herkes evce ğizine çekiliyor, kimse kahveye bile çıkmak cesaretini gösteremiyordu.

Hortlaklar ise günden güne işi azıtıyorlar, her gece bir etmediklerini bırakmıyorlardı. Bazan çoşuyorlar, şarkı söylüyorlar türlü türlü, garip sesler çıkarıyorlardı.

Köyde herkes korku içinde idi. Hiç kimsenin rahatı huzuru kalmamıştı. Hele köy kadınlarının geceleri gözlerine katrei vahide uyku girmiyordu.

Köy delikanlıları gündüz olunca gidip bakıyorlar etrafta hiç bir şey bulamıyorlar, fakat geceleyin de bir türlü buraya kadar uzanmağa cesaret edemiyorlardı.

Hortlaklar kaç gece yolda vukuat ta çıkarmışlardı.

Köye geç kalan kaç yabancı yolcu bunların şerrine uğramış elindeki avcundaki dünya parasını bu ahret yolcularına kaptırmıştı.

Köylüler ne yapacaklardı?.

Nasıl bu korkunç hâlin önüne geçeceklerdi?..

Bir akşam üstü geç vakit köy kahvesinin önünde öbeklenmişler bunu düşünüyorlardı. İçlerinde kara yağız, kelle kulak yerinde bir adam vardı ki, köy de Deli Pehlivan diye bir anılır dı. Birdenbire bu ayğa kaltkı:

— Durun hele siz!. dedi ben onların hakkından gelirim!

Köylüler hep bir ağızdan hay kırdılar:

— Nasıl!.. Nasıl gelirmişin bakalım?..

— Varıp giderim! Bakarım bir yol!. Hortlak bana nidecek?

— Gidemezsin!..

— Giderim!.. Anam avradım olsun giderim!..

— Sen gitsen onlar korkup kaçarlar amma.. Bizi kandırırsın "gittim dersin, gene gitmezsin!..

Bu söz Deli Pehlivanın can damarına dokunmuştu.

— Ben yalan mı söylüyorum? dedi.. Giderim!.. Bakın hem nasıl giderim. Mezarlığın ta ortasında Perili babanın türbesi yok mu?. Onun yanına kadar varıp baş ucundaki serviye bir çivi çakarım.. İnanmıyan varsa gider yarın sabah erkenden çiviyi görür.

Köylüler:

— Hah bu iyi!.. dediler ve bu fikri kabul ettiler.

Akşam olmuş ortalık iyice kararmıştı. Bütün köylüler aylardanberi ilk defa olarak korka korka çınarlı kahvenin bahçesinde toplanmışlardı. Biraz sonra Deli Pehlivan da geldi ve onların gözü önünde belindeki kuşağına bir keserle bir çivi sokuşturarak yola revan oldu. Arkasından bütün köylüler:

—Allah yolunu açık etsin.. diye bağırışıyorlar ve ellerini açarak Deli Pehlivana dua ediyorlardı..

Pehlivan yürüdü; yürüdü; yürüdü. Ve nihayet Hortlaklar mezarlığı yolunda karanlıkla beraber yapa yalnız kaldı. Tam bu esnada mezarlığın içinden bir takım sesler, gürültüler aksetmeğe başlamıştı. Pehlivan yiğitliğe leke sürmüyordu amma yüreği de tıp tıp ediyordu. Bunlar ne olabilirdi?.. Acaba kendi kuvveti bu topraktan kuvvet alan hortlakları yere sermeğe kâfi gelebilecek miydi?..

Etraftaki servilerin uğultusu katran renkli bir geceyi mütemadiyen sıvazlıyordu. Ve bu göğe uzanan kör ve kara hançerlerin kabzalarında başı sarıklı taşlar topal topal uzanıp gidiyordu.

Yürüdü..

Sesler, uğultular, gürültüler o yürüdükçe kendisine yaklaşıyordu.

Korku, ve heyecan içinde idi.. Geri dönmek?..

Bu muhaldi. Çünkü o zaman Deli Pehlivanın meşhur ismi berbat olacaktı.. İyisi mi, ilerledi..

Uzakta hayaletler raksa başlamışlardı..

— Heeeeyyyyt!!.. Kim var orada? diye haykırdı.

Bu ses her serviye çarptıkça geri aksediyor ve sanki yüzlerce hortlak birden cevap veriyor muş gibi dört bir etrafını sarıyordu:

— Heeeeyyyyt!.. Kim var oradaaaa!..

Yürüdü.. Perili Babaya on on beş adım yaklaşmıştı..

Son bir gayret daha sarfetti.. İlerledi.. Dediği servinin dibine varmıştı.. Çömeldi.. Kuşağının içinden keseri çiviyi çıkardı:

— Çat!.. Çat!.. çaktı.. Ve ayağa kalktı..

Ulan!..

Deme be!..

Kim?.. Kim o?.. Deli Pehlivana birisi belinden yapışmış çekiyor..

Aman!.. Amaaaan!..

İmdat!.. Hortlaklar bastı.. Deli Pehlivanı yakaladılar.. Öldürüyorlar..

İmdaaaat!..

Deli Pehlivanın etrafını dört beş tane beyaz kefenli Hortlak sarmıştı.. Zavallı Pehlivan:

— Bırakın beni, bırakın!.. diye inliyordu.

Fakat dinliyen kim?..

Adamcağız ne yapacağını şaşırmış bir vaziyette idi. Birdenbire elindeki keseri kaldırdığı gibi bunlardan birisinin kafasına yerleştirdi..

— Ahh!.. diye bir feryat koptu. Beyaz kefen al kesildi. Ve Hortlak olduğu yerde yığıldı kaldı.. Fakat diğerleri onu bir türlü bırakmıyorlardı.. Sıkı yakalamışlardı.. Deli Pehlivan.. Sendeledi.. Şaşırdı ve nihayet o da korkudan oracığa düştü kaldı..

* * *

Ertesi sabah Pehlivanı aramağa gelen köylüler onu, Perili Babanın türbesi başında baygın buldular...

Zavallı can havli ile çiviyi kuşağı ile beraber serviye çakmıştı..

Biraz ilersinde de öldürdüğü Hortlak yatıyordu..

Kefeni sıyırdılar baktılar...

Bu köyün civarında çergi kuran çingenelerden Kara Mehmet ti..

Nakleden
MÜMTAZ FAİK

Mektepliler müsabakası

İkinci safha..

62 inci haftanın 2 inciliğini Darrüşşafakadan 14 Nâzım B. kazanmıştır. Yazısı şudur:

"62 inci haftanın en mühim haberi, hiç şüphe yok ki, şark hududumuzdaki siyasî ve irticaî kıyamın bitmesi ve tenkilin Ağrı dağına intikal eden ikinci safhasıdır.

20 haziranda İran hududundan gelen kuvvetli çetelerin faaliyeti, Zeylân deresi müzafferiyetile tarihe karıştı. Bu suretle şarktaki asilerin hemen hepsi imha edilmiş, topraklarımız bu mikroplardan temizlenmiş oluyor. Şarktaki hâdisenin alelâde bir şakavet hâdisesi olmadığı, bilâkis en yeni harp vasıtalarile teçhiz edilen şakilerin siyasî ve irticaî bir maksatla hareket ettikleri, resmî tebliğden sarahatle anlaşılmaktadır. Fakat halkımızın cümhuriyete sadakati, ordumuzun kahir saletlerile bu hareket akim kaldı.

İkinci safhaya gelince: Ağrı dağı, Türk- Rus- İran hududu üzerinde bulunduğundan dolayı şark vilâyetlerimizde arasıra çapulculukta bulunan asilerin karargâhıdır. Daha doğrusu her an bir hâdise çıkması beklenebilir. Diğer taraftan şarktaki son hâdisede bu dağdaki şakilerin de büyük bir rol oynadığı görülmüştür. Hudut vak'alarına, medeniyetle hiç bir suretle kabilitelif görülmiyen çapulculuğa kat'i surette set çekmek emelinde bulunan hükûmetimiz, bu eşkiya yatağını söndürmeyi kendisine bir gaye edinmiştir. Bunun için Zeylân deresinde sıkıştırılan asiler gibi bunlarında- bir fert kurtulmamak üzre - imhası yaklaşmıştır. Kahraman tayyarecilerimizin mütemadî bombardımanları asileri mahvederken, hazırlıklarını yapan muzaffer kıtaatımızda ikinci harekâtma başlıyacaktır. Bu ikinci safhanın da Zeylân vak'ası gibi şanlı bir müzafferiyetle tarihe intikali muhakkaktır. Fakat son gelen haberler İrandan yeni tecavüzler yapıldığını, bizimle bir dostluk muahedesi akteden komşumuz İranın asileri koruduğunu kaydediyor. Komşumuz her halde (dün)ü unutacak kadar hafızasız ise onu bilmiyoruz. Yalnız bildiğimiz ve herkesin bildiği bir şey varsa o da daha dün Zeylân deresinde yüzlerce asinin gömüldüğüdür.

"Milliyet" in eğlenceleri

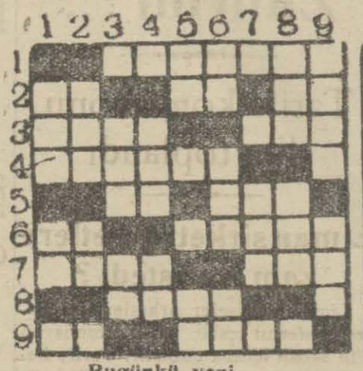

Bugünkü yeni bilmecemiz

Soldan sağa:
1 — Eski bir sefinei harp (7)
2 — Çok değil (2) Hayvan yemeği (2) Kırmızı (2)
3 — Yüksek (4) Uzvun cemi (3)
4 — Hacıların dolaştığı yer (6)
5 — Rabıt edatı (2) Mülkiyet ifade eder (3)
6 — Nota (2) İç kumaş (5)
7 — Çok yiyen (4) Cet (3)
8 — Zevzek (4)
9 — aba (3) Sersem (4)

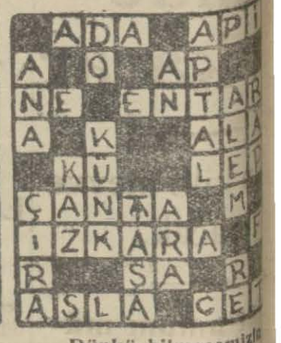

Dünkü bilmecemizin halledilmiş şekli

Yukardan aşağı:
1 — Kalın kumaş (3) No
2 — Tavla taşı (3) Beya
3 — Sunî kaya (3) Dum
4 — Caka (3) Nota (2)
5 — Nota (2) Nota (2)
6 — Köpek (2) Kâse (3) (2)
7 — Petrol (3) Lezzet
8—Aletler (4) Rekin arka

Hazirandan - 15 ağustosa kadar

BERLİTZ Mektebinde

Yaz Tarifeleri

Yeni açılan Kurslar

Türkçe, Fransızca, İngilizce, Almanca, İtalyanca V. s.

KAYIT MUAMELESİ BAŞLAMIŞTIR

TECRÜBE DERSİ MECCANENDİR

Ankara: TAŞ HAN - İstanbul - 356 İSTİKLÂL CADDESİ

HEDENZ

Ameliyatsız basur memelerini kurutur, mahveder, kanı keser. Emsalsiz

Şirketi hayriye

ABONEMAN KARTLARINDA TENZİ
YOLCULARIMIZA TESHİLÂTI MAHSU

1 — Ağustos 1930 dan itibaren aylık (Aboneman kart tenzilât icra edilmiştir. Yani bu kartlar tenzilâtlı azimet ve biletlerinin 25 günlük ücreti mukabilinde satılacak 30 gün için muteber olacaktır.

2 — (Köprü ile iskeleler arasında muteber olan) bu kart mil olanlar yaz tarifesi devamettiği müddetçe Cuma gü alt kuponlarla yalnız cuma günleri boğazın her hangi kelesine mıntaka ve kısım farkı vermeksizin gidip gelebile

3 — Bu kartların Ağustos 930 ayına alt olanları 27 tarihinden itibaren Yenimahalle, Mesarburnu, Büyükdere, köy, Beykoz, Boyacıköy, A. Hisarı, Çengelköyü, Beylerbey guncuk, Üsküdar ve umum köprü gişelerinde satılmağa b cağı muhterem yolcularımıza ilân olunur.

AT YARIŞLARI

Bakırköyü'nde Veli Efendide

1, 8, 15, 22, 29 Ağustos ve 5 Eylül Cuma günleri saat 14 buçukta (Altı hafta) Büfe, Hususi Trenler, Otobüsler müşterek (İş Bankası) tarafından idare edilecektir.

Sıhhatini Sevenler hakiki

OLİMPOS Gazo

İçebilmek için şişeleri açtırmadan evvel kapsol üzerindeki

Firmalarımıza dikkat etmelidirler

İstanbul Vilâyetinde

İnşası mukarrer (Perket) köprüsünün münakasa müddet 930 tarihinden 22-7-930 tarihine temdit edildiği ilân olu

ANADOLU

SIGORTA ŞIRKETI

Türkiye İş Bankası tarafından teşkil edilmiştir

Yangın - Hayat - Nakliye - Kaza - Otomobil - mes'uliyeti maliye Sigortalarını kabul eder.

Adres: 4 üncü Vakıf han İstanbul

Telefon: İstanbul — 531 Telgraf: İmtiyaz

"Milliyet,, in edebî romanı : 24

BAHÇEMDE BİR GÜL AÇTI

Mahmut Yesari

Belma, Rasih Nevres'ten hıncalacaktı, kollarını açarak haykırdı:

— Ne yalan! Biz hiç görmedik.

Rasih Nevres, yine kızmadı, dudakları arasından:

— Ben, yalan söylemem, Belma Hanım.

Ferhunde, Rasih Nevres'i tasdik edecekti, fakat yutkundu, söyliyemedi. Bu tereddüt bu anî karar ve anî vaz geçiş, Hürrem Hakkı Beyin gözünden kaçmamıştı; O da, kendi kendine yutkundu.

Rasih Nevres, Belmaya, gülerek dost bakıyordu:

— Alelekser, kayıkla, açıkta girerim.

Belma, inanmakla inanmamak arasında mütehayyir, gözlerini kırpıştırıyordu:

— Öyle ise siz, çok fena bir arkadaşsınız.

Rasih Nevres, Belmanın cevabındaki açık daveti sezmişti, Ferhundeyi göz ucile süzdü, sesini çıkarmadı.

Hürrem Hakkı, Belmanın pervasızlığına şaşıp kalmıştı:

— Açıkta girmek tehlikelidir.

Belmanın bu sözden gururu incinmişti. Yüzü, pençe pençe vandı.. alevlendi:

— Ben, açıktada girerim, Hürrem Beyefendi? Plâjda benden fazla açılan yok... Sabah, akşam, her gün iki kere denize giriyorum. Siz, ne zannediyorsunuz, rica ederim?

Hürrem Hakkı, özür dileyen bir tebessümle kekeledi, ellerini uğuşturdu:

— Ondan, hiç bir zaman şüphe etmedim, Belma Hanım... Ben, Rasih için söylemiştim. Sizi hatırıma bile getirmemiştim.

— Benim nasıl yüzdüğümü gördünüz mü, Beyefendi?

— İki kere Belma Hanım... Şayanı hayretsiniz!

Belma, Hürrem Hakkının iltifatına gülümsedi; Rasih Nevresin, onlara haber vermeden açıkta denize girmesini bir meydan okuma addediyordu:

— Bizde, sandalla açılmasını biliriz, Rasih Bey!

— Tabiî Belma Hanım.... Siz, denizcisiniz.

— Yarış ederiz. O zaman alay etmeği öğrenirsiniz.

Ferhunde, Rasih Nevresle baş başa konuşmak için kendini yiyordu, bahis, hep bu şekilde ayni mevzu üzerinde devam edecek olursa, Ferhunde konuşamıyacaktı. Lâkin bunu açığa vurmağa da korkuyordu. Belmanın hiç bir suretle kuşkulanmasını istemiyordu. Hürrem Hakkı Beyin de sezmesine lüzum yoktu.

Belma, Ferhundenin kolundan tutmuş, sarsıyordu:

— Değil mi Feriş? Bu akşam sandalla açılırız.

Yan yan Rasih Nevrese baktı:

— Rasih Beye nisbet...

Hürrem Hakkı Bey, hayale dalmıştı:

— Rasih, beni sandalına davet etmiyor musun?

— Emredersiniz, Amca!

— Hayır... Böyle resmî ve zoraki değil... Beni bir arkadaş gibi davet et...

— Sizin kabulünüze bağlı bir şey...

— Peki, ne zaman?

— İsterseniz bu akşam...

— Kabul ediyorum.

Nevres Vacidin sesini duyarak hep birden başlarını çevirdiler. Nevres Vacit, ağır adımlarla geliyordu:

— Bravo... Bana haber vermezsiniz, öylemi?

Elile selâm işaretleri yapıyordu:

— Bonjur çocuklar!

Nevres Vacit güler yüzle hepsinin ayrı ayrı ellerini sıktı, Rasih Nevresin uzattığı koltuğa oturdu:

— İhtimal uyuyor zannettiniz... Hayır... Kalkalı bir saat oluyor. Anlatınız. Neye birden sustunuz?

Nevres Vacidin gelmesi, Hürrem Hakkının biraz canını sıkar gibi olmuş, lâkin Ferhundeyi sevindirmişti. Sandal gezintisini Nevres Vacitten saklamakmı saklamamak mı lâzımdı? Hürrem Hakkı, bunda tereddüt ediyordu. Nevres Vacit te gelmek isterse, işin keyfi kaçacaktı.

Lâkin Nevres Vacitten saklarlarsa, günün birinde duyacak ve şüphesiz gücenecekti. Zaten Hürrem Hakkının misafirliğinin uzamasını pek hoş görmüyordu. Hürrem Hakkı, İtalya seyyahatini, Kort'un yapılmasından sonraya atmıştı.

Nevres Vacit, bu tehir kararını manalı bulduğu halde sesini çıkarmıyor, kardeşinin, hakikati söyleyeceği vadinden medet umuyordu.

Ferhunde, nefes almıyor; Rasih Nevresle konuşmak fırsat ve imkânını bulabilecekti:

Nevres Vacit, etrafına bulanık bulanık bakıyordu:

— Neler konuşuyordunuz?

Hürrem Hakkının tereddüdü, bir elektrik cereyanı gibi diğerlerine de geçmişti. Ferhunde, Rasih Nevres'e göz etti:

Rasih Beyi denize davet ediyoruz, Beyefendi. Sabahleyin erken kalkısın. Nevres Vacit, başını oğluna çevirdi:

— Ferhunde Hanımın hakkı var, yavrum... Sabahları erken kalkmağa alış. Fena itiyat ettin...

Rasih Nevres, bütün uysallığına rağmen, içinden isyan etmişti. babasının hodbinliği, bu sözile son haddini bulmuştu. İnsanları, hayvanlardan yegâne vasfın, sabah uyku olduğunu söyliyen o midi?

Bunun bir tabiat meselesi duğunu da yine o, iddia yor midi?

Hürrem Hakkı, Rasih sin bir an, için titizlen sezmiş, fakat sebebini mamıştı. Ne söyliyeceğini dı. Yeğenine hücum, fa

— Rasih, arasıra tembe diyor ama, ekser günler cidir. Bazen beraber do ruz.

Rasih Nevres, gayri gülüvermişti; Belma, Vacidin yanına oturdu:

—Rasih Beyi, sabahla la denize götüreceğiz.

Ferhunde ilâve etti:

— Hatta akşamları da

Nevres Vacit, başını yordu:

— Çok iyi edersiniz şüklukten kurtulsun bi

(Bitti

Emanette

Verem derdi!

Hastane yapılıncıya kadar nereden istifade edilecek?

Cerrah paşa hastanesindeki tesisat tamamile ikmal edildiği için bu ay başı açılacaktır. Haber aldığımıza göre verem hastanesi yapılıncaya kadar Emanet burasını verem hastanesi olarak kullanmağa karar vermiştir.

Ekmek pahalılanıyor..

Narh komisyonu dün toplanarak yeni fiatleri tesbit etmiş, ekmeğe 10 ve fırancalaya da 20 para zammolunmuştur. Binaenaleyh yarınden itibaren ekmek 12 kuruş 10 paraya, fırancala da 18 kuruşa satılacaktır. Bu hususta emanetin tebliği de şudur:

Şehremanetinden: Temmuzun 22 inci Salı gününden itibaren Ekmek on iki kuruş on para ve Francala on sekiz kuruştur.

Seyrüsefer işaretleri

Beynelmilel seyrüsefer işaretleri hakkındaki tetkikata devam edilmekte olup şehir dahili ile Yedikuleden Yeşilköye, Şişliden Rumeli kavağına ve Üsküdardan Beykoza kadar olan sahada isaretlerin konacağı yerler tesbit olunmuştur. Kadıköyünden Maltepeye kadar olan kısmla Adalardaki yerler de tesbit edilmektedir.Bu da bittikten sonra işaretler yaptırılarak yerlerine konacaktır.

Buzu pahalı satmak için

Kadıköy buz bayii evvelki gün deposunda 40 kalıp buz bulunduğu halde yüksek fiatle satmak endişesile buz olmadığından bahisle satmak istememiş ve vaki olan şikâyet üzerine hakkında takibat yapılması için zabıt varakası tanzim olunmuştur.

Tramvaylarda cıgara içenler..

Tramvaylarda bazı kimselerin cıgara içtikleri son zamanlarda görülmekte idi. Emanet bunların tecziyelerini belediye zabitasına tebliğ etmiştir.

Vekâlet tasdik etti

İstanbulda tiyatro, hal ve saire inşaatı yapmak için Emanetle bir Alman grupu arasında aktolunan mukavele Dahiliye Vekâletince tasdik edilmiştir.

Yeni lâmbalar

Şehremaneti ile elektrik şirketi arasında aktolunan mukavele mucibince mahallelere asılacak 500 lâmbanın yerleri hey'eti fenniyece tesbit edilmiştir.

Bunların yakında talikına başlanacaktır.

Zabıtai belediye

Aldığımız malûmata göre Ankara, İstanbul ve İzmirde zabitai belediye teşkilâtı kalacaktır. Diğer şehirlerde ise polise devredilecektir.

Bu üç şehir için belediye zabıtasının muhafazasına ihtiyaç olduğu anlaşılmıştır.

Beş kişi yaralandı

Son 24 saat zarfında şehirde 6 cerh vak'ası olmuştur:

1 — Şehremininde Korku Mehmet sokağında oturan hafif delilerden Mehmet dün annesini sopa ile döğerken zavallı kadının feryadına koşan ve ayırmak istiyen Hatice Hanımı bıçakla cerhetmiştir. Hatice Hanım hastaneye Mehmet te Emrazı Akliye müessesesine kaldırılmıştır.

2 — Eminönünde Valde hanı sakinlerinden İranlı Rubabe Hanımı ayni handa oturan Esma Hanımın alleyhinde şehadet ettiğinden dolayı tekme ve yumrukla darp ve cerhetmiştir.

3 — Kadıköyünde aile mutfağı sahibi Hasan Ef. bir alacak meselesinden hiddetlenerek komşusu kömürcü Mehmet Ef. yi odunla darp ve cerhetmiştir.

4 — Dün gece Pangaltıda Kurtuluştan geçen Muhiddin ve Zeki isminde iki kişi hallâç İsmail ve İbrahimle sokağa kanepe bıraktılar diye kavga ederek Muhiddin bıçakla İsmail ve İbrahimi yaralamıştır.

5 — Büyükderede Şerifler köşkünde oturan Tahir Ağa kayin biraderi Halili ailevi bir sebepten sağ bacağından yaralamıştır.

Bu da başka..

Şoför Todorinin idaresindeki otomobil dün Taksimden geçerken Taksimde Balkan lokantasında garson Nazım Ef. ye çarparak başından tehlikeli surette yaralamıştır.

Halılar geri alındı

Bundan bir müddet evvel Bakırköyünde oturan manifaturacı Muhiddin B. in evinden müteaddit halılar çalınmıştı. Faili polisçe aranıyordu. Bunun Ömer isminde biri olduğu anlaşılarak yakalanmış ve çalınan beş halı geri alınmıştır.

Şarktaki hadise

Birinci sahifeden mabat

kendilerine rütbe ve mevki vererek şimarttığı kimselerdir. Kör Hüseyin Pş. serseri bir Kürt aşireti reisi idi. Bu eşkiya reisi mirliva rütbesi alınca büsbütün ne oldum delisi olmuş, kardeşi Emin'i de paşa yaptırdıktan sonra uzun seneler şark hudutlarını haraca kesmeğe başlamıştır.

Erciş, Malazkert, Adilcevaz, Ahlat, Patnos, Hanıs, Eleskert ve havalisi senelerce bu iki kan dökücü kardeşin emri altında kalmıştır.

Umumî harp esnasında Kör Hüseyin ve kardeşi Emin ile bunların maiyetleri, şark vilâyetlerimizin Ruslar tarafından işgalini müteakip Konyaya kadar gelmiş ve mütarekeye kadar orada kalmıştır. Şeyh Sait isyanında da Kör Hüseyin ve Emin boş durmadılar. Asilere yardım ettiler. Isyanın tenkilinden sonra bunlarda garbe nakledilerek Kayseride ıskân edilmişlerdi. Kör Hüseyinin habaset arkadaşı Hacı Musa oğlu Medeni çok geçmeden Kayseriden bir yolunu bulup Halebe kaçmış ve orada kendi gibi bazı serserilerle teşrikimesai ederek hudduttaki isyan hareketini hazırladıktan sonra İran tarikile asilerin başına geçmişlerdir.

"Times" in şehrimizdeki muhabiri 16 tarihile gazetesine yolladığı telgrafta diyor ki:

"Ararat dağı mıntakasında tayyarelerden yardım gören Türk kıtaatı Kürtlerin ümitsiz bir mukavemetile karşılaşmaktadır.

Aralık yakınında kürtler Türklere tecavüz etmişlerdir; fakat haber verildiğine göre püskürtülmüşlerdir. Türk-Iran hududu boyunda mucadele cereyan etmiş olup Sovyet hududundan kaçmak teşebbüsünde bulunan Kürtlere Sovyet hudut muhafızları tarafından ateş edilmiştir.

İki tarafın zayiatı son mücadele esnasında ağır görünüyor; ve Milliyet in muhabiri tarafından bildirildiğine göre Kürtler maktul olarak en aşağı 3,000 kişi kaybetmişlerdir. 200 kadar köy yakıldığı söyleniyor ve muhakkak addedildiğine göre şiddetli tenkil tedabiri tatbik edilmektedir. Kürt kadınları da erkeklerile beraber mücadele etmektedir. Türkler, Kürtleri esirleri öldürmek ve işkence yapmakla itham ediyorlar.

Tatbikat başlıyor

Birinci sahifeden mabat

bitireceklerini ümit ediyoruz. Maamafih bunların mesai müddeti ve istihdam edilmek üzere yeniden alınacak memur miktarı henüz kat'i olarak malûm değildir. İtilâfname tatbikatına başlanınca vaz'iyet edilmiş Yunan emlâki derhal iade olunacaktır.

Komisyon hey'eti umumiyesinin ne zaman toplanacağı henüz tesbit edilmiş değildir.,,

Türk hey'eti murahhasası dün öğleden sonra bir içtima aktederek, itilâfnamenin tatbikatile meşgul olmuş ve ekiplere ait proje üzerinde tetkikatta bulunmuş, Tevfik Kâmil Beyin Ankaradan aldığı talimat dahilinde tadilât yapmıştır.

Bu ekiplerin faaliyet programı için teşkil edilen komisyon bugün Tevfik Kâmil Beyin iştirakile toplanarak bu projeyi görüşecektir.

Fındık Aliyi vuran kadın!

Anadoluhisarında oturan fındık Ali ile metresi Naciye arasında kavga çıkmış ve neticede Naciye çakı ile fındık Aliyi sol memesinden yaralamıştır.

Üsküdarda yangın

Üsküdarda Aziz Mahmut ef. mahallesinde dün sabah saat 10,30 ta köfteci Ahmet efendinin hanesinden yangın çıkmış ise de mezkûr hane kısmen yandıktan sonra söndürülmüştür.

2 kişi boğuldu

Dün şehrimizde iki kişi boğulmuştur:

1 — Beşiktaş iskelesi civarında yıkanmak üzere denize giren Abdullahın cesedi bulunamamıştır.

2 — Kabataş sahilinde dolaşmakta olan Cemal ismindeki yedi yaşındaki çocuk denize düşerek boğulmuştur.

İki hırsızlık

Son 24 saat zarfında şehrimizde iki sirkat vak'ası olmuştur:

1 — Akif Bey isminde bir zat Bahçekapıdan geçerken sabıkalı çocuklardan İsmail cebinden parasını çalarak kaçmağa başlamışsa da yakalanmıştır.

2 — Ayasofya helâlarından birine giren Adanalı Ali oğlu İsmailin bilinmiyen birisi cebinden 500 lirasını çalmıştır.

SİPAHİZADE HASAN HÜSNÜ Bursa Pazarı

Bilûmum yerli kumaş ve mallarını
BURSA Pazarında arayınız
Merkezi : Mahmutpaşa başı 9.11
Şubesi : Boyoğlu İstiklâl caddesi 376
Şubesi : Sultan Hamamı 24

İstanbul ikinci ticaret mahkemesinden: Müflis Rifat Vidal masası muamelâtı 17-6-930 tarihinde verilen karar mucibince unyon suretile idaresine ve avukat İsmail Ratip ve Ferera beylerin unynn sindiği tayinlerine karar verildiği ilân olunur.

Pertevniyal vakfından:

Kadırga'da kadırga caddesinde 53 numerolu arsa ile Köprübaşı'nda Valide Hanı tahtında 1/38 numerolu kükkân müzayede evrakında muharrer şerait dahilinde ve yirmi gün müddetle aleni müzayedeye konulmuştur. Yevmi müzayede Temmuz ayının yirmi altısına müsadif Cumartesi günüdür. Kiralamak isteyenlerin yevmi mezkûrda saat onbeşe kadar İstanbul evkaf müdüriyetinde Pertevniyal Vakfı idaresine veya Encümene müraeaat eylemeleri.

İstanbul Beşinci hukuk dairesinden: Rusumat müdüriyeti tarafından Büyükadada Paskal sokağında 1 No. hanede oturan müteveffa Kaçidi efendi veresesinden Madam Kureliyan aleyhine ikame eylediği alacak davasından dolayı ilânen tebliğat icrasına rağmen 14 - Temmuz - 930 tarihli celsei tahkikatta isbatıvücut etmediğinden naşi hakkında gıyap kararı verilmiş ve emri muhakemenin 3 T. sani 930 tarihine müsadif Pazartesi günü saat 14 de tayin kılınmış olduğundan yevmi ve vakti mezkûrda mahkemede bulunması lüzumu beyan ve aksi taktirde hukuk usulü muhakemeleri kanununun 400 ve 401 inci maddeleri mucibince hakkında gıyaben muamele icra olunacağı tebliğ makamına kaim olmak üzere ilân olunur.

İstanbul dördüncü icra memurluğundan:

Azize Şahvar hanımın İstanbul Ziraat bankasından istikraz eylemiş olduğu mebaliği malûmiyeye mukabil vefaen ferağ eylediği İyipsultan da Topcularda Bayrampaşa caddesinde yirmi sekiz mükerrer numaralı bermucibi senet onüç dönüm iki evlek 228 arşın mıktarında tarla otuz gün müddetle müzayedeye vaz'olunarak üçyüz seksen beş lirada olup bu kerre yüzde beş zammiyle ve onbeş gün müddetle ihalei kat'iye müzayedesine vaz'olunmuştur. Hududu şarkan Nail bey garben elyevm Muzaffer hanım tarlaları şimalen Maltepeden giden tarik cenuben Şeref bey ve saire tarlaları şarkan Nafi bey tarlalariyle mahduttur. Kıymeti muhamminesi beher dönümü yirmi beş lira olup talip olanlar kıymeti muhamminenin yüzde on nisbetinde pey akçelerini alarak 341-4265 dosya numarasiyle 9-8-30 tarihinde saat ondörtten onaltıya kadar İstanbul dördüncü icra memurluğuna bizzat ve ya bilvekâle müracaat evlemeleri ilân olunur.

İstanbul ikinci ticaret mahkemesindan: İstanbul Türkiye İş bankasına Keçeci zade Turgut ve şürekâsı şirketi tarafından rennedilen tiftik ve yapağıların ikinci açık arttırma suretile satılması mukarrer olduğundan talip olanların 24-Temmuz-930 Perşembe ve kabil olmaz ise 26- Temmuz 930 Cumartesi ve anı takip eden günlerde saat 10,30 da iş bankasının dördüncü vakıf hanında emtea deposuna müracaatları ilân olunur.

SÜT VEREN ANNELERE

Sütünüzü arttırmak ve çocuklarınızın kemiklerini kuvvetlendirmek için senelerdenberi tecrübe edilmiş ve tesirli görülmüş olan

FOSFATLI ŞARK MALT HÜLÂSASI

Kullanınız her eczanede bulunur

ZAYİ: Polis Müdiriyetinden aldığım ikamet tezkeremi zayi ettim. Yenisini çıkaracağımdan zayinin hükmü yoktur. Kadıköyde Mısırlı oğlu çeşme sokağında 37 numarada Bulgar tabasından Ligor oğlu Tanaş

MUHASİP ARANIYOR

Ticaret hayatında bulunmuş, ticari defterler tutmuş, tecrübedide, muktedir bir muhasibe ihtiyaç vardır, Fransızcayı mükemmelen bilmesi şarttır. Almancaya da vukuf sebebi tercihtir. Arzu edenlerin adreslerini ve tercümei hallerini yazmak şartile mektupla Karaköy palas üçüncü katta Mimar Yahya Ahmet Bey yazıhanesine müracaatları.

SEYRİSEFAİN

Merkez Acentası Galata köprü başında, Beyoğlu 2362 Şube acentesi Mahmudiye Hanı altında İstanbul 740

Mersin sür'at postası

(KONYA) vapuru 23 Temmuz çarşamba 11 de Galata rıhtımından kalkarak Çanakkale İzmir Küllük Fethiye Finike Antalya Alâiye Mersin'e gidecek ve dönüşte Taşucu Anamor Alâiye Antalya Finike Fethiye Küllük İzmir'e uğrayarak gelecektir. Çanakkale'de yalnız yulcu verilir yolcu alınmaz.

İSKENDERİYE sür'at postası

(İZMİR) vapuru 25 temmuz cuma 13 de Galata rıhtımından kalkarak cumartesi sabahı İzmire ve akşamı İzmirden kalkarak pazartesi İskenderiye'ye varacak ve çarşamba İskenderiye'den kalkarak İzmire' de uğrayarak İstanbula gelecektir

Ayvalık sür'at postası

(Mersin) vapuru 22 Temmuz salı 17 de Sirkeci rıhtımından kalkarak Gelibolu Çanakkale Küçükkuyu, Edremit Burhaniye, Ayvalığ'a gidecek ve dönüşte mezkûr iskelelerle birlikte Altunoluğ'a uğrayarak gelecektir. Gelibolu için yalnız yolcu alınır yük alınmaz.

Bartın -İnebolu Postası HİLAL

vapuru 21 Temmuz Pazartesi günü akşamı Sirkeci rıhtımından hareketle Ereğli, Zonguldak, Bartın, Cide, İnebolu, Evrengene İlişi iskelelerine azimet ve avdet edecektir. Yük ve yolcu için Sirkecide yeni handa 1 numrolu acentasına müracaat. Telefonu İstanbul 3105

SADIK ZADE ARSLAN KAPLAN VAPURULARI

Karadeniz süa'at postası

muntazam lüks kamaraları havi ve sür'ati seyri ile maruf KEMAL vapuru 21 temmuz pazartesi akşamı 19 da Sirkeci rıhtımından hareketle (Zonguldak, İnebolu, Samsun, Giresun, Görele, Trabzon, Rize ve Atina) ya azimet ve avdet edecektir. Acantalığı: Sirkeci: Alâiye han birinci kat Telefon İstanbul 4240

Yelkenci vapurları Karadeniz Postası

Vatan vapuru 23 Temmuz Çarşamba akşamı Sirkeci rıhtımından hareketle (Zonguldak İnebolu, Samsun, Ordu Gireson, Trabzon, Sürmene, ve Rize)ye azimet ve avdet edecektir.

Tafsilât için Sirkecide yelkenci hanında kâin acentasına müracaat. Tel. İstanbul 1515

Motör - Bot

Bir Motör-Bot acele satılıktır. Talip olanlar pazardan maada her gün saat 10 dan 13 e kadar müracatla tafsilât almaları. Telefon B. O. 393.

Dr. A. KUTİEL

Muayenehane ve tedavi elektrikiye labratuvarı. Karaköy Topcular caddesi 34

S. A. S. 2inci H. mahkemesinden

Evkaf müdüriyetinin şayian uhdei tasarrufunda bulunup bilmüzayede furuht suretile şuyuun izalesine karar verilen Kadıköyünde Mühürdar caddesile karakolhane ve divandibi sokaklarında kâin Riza paşa arsası namile maruf arsalardan mevcut haritada gösterildiği veçhile üçüncü adada vaki 34, 35,36, 37,38, 39.40, 41,42, 43,44 ,45, numaralarla murakkam ve yüzleri Mühürdardan gelen tarika nazır on iki adet arsanın 9 eylül 930 salı günü saat on beşte ve birinci adada vaki bir ve 2,3,9,13,17,8,12,16, numaralarla murakkam dokuz adet arsanın bir tarafı Mühürdardan gelen tarik ve bir tarafı karakolhane sokağı ve iki tarafı müceddeden küşat edilen tarik ile mahdut mezkûr arsalar dahi 16 eylül 930 salı günü saat on beşte ve iki numaralı adada vaki 4,5,6,7, 11,15,19,23,10,14,18,22, numaralarla murakkam on iki adet arsanın dahi bir tarafı karakolhane sokağı ve bir tarafı divardibi sokağı ve iki tarafı müceddeden küşat edilen tarikler olduğu ve mezkûr arsalar dahi 23 eylül 930 salı günü saat on beşte ve üçüncü adada vaki 24,25,26 27, 28,29,30,31,32,33, numaralarla murakkam ceman on adet arsanın dahi yüzleri müceddeden küşat edilen tarika nazır olup mezkûr arsalar dahi 30 eylül 930 salı günü zevali saat onbeşte alelusul ihaleleri icra kılınacağından talip olanların evrakında muharrer kıymeti muhammineleri üzerinden yüzde on pey akçesini müstashiben Sultanahmet sulh mahkemesi ikinci hukuk dairesi 930-172 numarasile müracaat etmeleri ilân olunur.

İstanbul İkinci ticaret mahkemesinden: Müflis Jakop Nufusiye ait olan melton ve sair yünlü ve pamuklu kumaşlakın açık arttırma suretile satılması mukarrer olduğundan taliplerin 24 - Temmuz Perşembe saat 13,30 da ve anı takip eden 26 Temmuz Cumartesi saat 13,30 da Çakmakçılarda softa zade hanında 6 numaralı odaya gelmeleri lüzumu ilân olunur.

Şehremaneti ilânatı

Şehremanetinden: Cerrahpaşa, Haseki, Beyoğlu zührevi hastaneler için lüzumu olan Ekmek ve zerzevat kapalı zarfla münakasaya konmuştur. Taliplerin şartnameyi almak için her gün levazım müdürlüğüne üelmeleri. Teklif mektuplarını da ihale günü olan 22 - Ağustos - 930 Salı günü saat onbeşe kadar mezkûr müdürlüğe vermeleri.

Merzifon askerlik şubesinden almış olduğum ve Hırkaişerif Askerlik şubesinden musaddak askeri vesikam zayi oldu. Yenisini alacağımdan eskisi muteber değildir.

Aksaray, Softa Sinan mahallesi Hahcılar caddesi No. 3
316 doğumlu Hasan Arslan

İstanbul üçüncü hukuk mahkemesinden: Ortaköyde Dereboyu caddesinde 88 No. arsanın rubu hisse sahibi Petro efendinin gaib ve mefkut ve hayat ye mematı meçhul bulunmasına binaen vakfı canibine icaresi verilmediğinden icarenin feshi ve ahere teffizi selâhiyetinin verilmesi talebile İstanbul Evkaf Müdüriyeti tarafından Müddeaaleyh Petro efendi aleyhine açılan davada müddeaaleyhe tebliğ için gönderilen iptidai lâyiha hali gaybubiyette bulunduğu şerhile bilâ tebliğ iade kılınmış olmakla gaibi mumaileyh hakkında malûmatı olanların mahkemeye haber vermesi için bir sene zarfında her üç ayda birer defa ilâni takarrür etmiş olduğundan keyfiyet ikinci defa olmak üzere ilân olunu.

İstanbul ikinci icra memurluğundan: Bir borçtan dolayı mahcuz ve Paraya çevrilmesi mukarrer yirmi adet Pilâklı Gıramofon makinesile bir adet divar saati ve mermerli kahvehane masaları 24-7-930 tarihine müsadif Perşenbe günü saat on dörtte (14)Galatada Yüksek kaldırımda zürafa sokağında açık artırma suretile satılacağından talip olanların 930/1977 numaralı dosya ile mezkûr gün ve saatta mahalinde hazır bulunacak memuruna müracaatları ilân olunur.

Eskişehir vilâyeti muhasebe hususiye müdürlüğünden:

İdarei hususiyeye ait asrî sinemanın mobelyesile beraber 3 senelik icarı kapalı zarf usulile 20/7/930 tarihinden 10/8/930 Pazar günü saat on yediye kadar yirmi gün müddetle müzayedeye verilmiştir. Bu baptaki şartname İstanbul muhasebei hususiye müdüriyetinde mevcut olup talip olanların şeraiti anlamak üzre müdüriyeti mezkûreye müracatları ilân olunur.

Yeni posta pulları, resim münakasası

P. T. T. U. müdürlüğünden:

1 — Tabettirilecek posta pullarının resimlerini yapmak için bir münakasa açılmıştır.

2 — Resimler posta pulları üzerinde bulunması lâzım yazılarla beraber hakkedilebilecek şekilde olacak ve biri Gazi hazretlerinin portresi ile etrafına bir dekor olacak, ikincisi harf inkilâbımızı ve üçüncüsü de memlekette ziraati temsil edecektir.

3 — Müsabakanın son günü 20 Eylûl 930 tarihidir.

4 — Resimlerden Reisicumhur Hz.nin portresi etrafına dekor için beş yüz ve diğer ikisinden kabul edilecek birer eser için biner lira mükâfat verilecektir.

5 — Tafsilât almak için İstanbul'da P. İ. Müdür muavinliğine, Ankara'da P. işleri müdürlüğüne müracaat edilmelidir.

Devlet demiryolları ve Limanları umumî idaresinden

Umum Devlet Demiryollarında (Erzurum Demiryolları hariç)yapılacak tam vagon hamuleli zahire ve un nakliyatına tatbik edilmek ve 26 temmuz 1930 tarihinden itibaren mer'i olmak üzre bugünkü tarifeler üzerinden ehemmiyetli nisbetlerde bir tarife ihdas edilmiştir.

Her kilometreye ait hazır üret cetvellerile beraber bu tarifeden tedarik etmek istiyenlerin istasyon ve ambarlarımıza müracaat etmeleri rica olunur.

Devlet demir yolları ve Limanları umumî idaresinden

Paket nakliyatının kazandığı rağbeti gören İdaremiz, halkın bu ihtiyacını daha kolaylıkla ve daha şumullü bir surette temin için bugün mer'i tarife yerine ağustos 930 bidayetinden itibaren tatbik edilmek üzre D.D-8 numaralı yeni bir tarife ihdas eylemiştir.

Bu tarife bilûmum Devlet Demiryolları istasiyonları ve bu istasiyonlarla Devlet Demiryollarına merbut diğer şirket hatları istasiyonları (transit) arasındaki nakliyata şamildir.

Transit nakliyat hariç olmak üzre kabul edilecek paketlerin azamî sikleti 25 kilodan 50 ye çıkarılmıştır.

Malûmat ve tafsilât için istasiyonlara müracaat edilmesi muhterem halktan rica olunur.

Bir Daktiloya ihtiyaç vardır

Deniz Ticaret müdürlüğünden:

Ücreti şehriyesi 80 - 100 lira arasındadır. İngilizce, Almanca, İtalyanca, Fransızca lisanlarından birini mükemmel bir surette okuyup yazması şarttır.

Talip olanların evrakı lâzimelerini hamilen aşağıdaki adres müracaatları.

Balıkçılık Mütehassıs-Müşavirliği
Galata: Deniz Ticareti müdürlüğü binasında

Balıkçılık Pratisyenleri aranıyor

Deniz Ticaret müdürlüğünden

Derecei tahsili Darülfünun, Rober Kollej veya bunlara muadil olan ve İngilizce, Almanca, Fransızca, İtalyanca lisanlarından birini mükemmel surette okuyup yazan gençlerden, Ecnebi mütehassısların talim ve terbiyesi altında Balıkçılık mütehassısı olarak yetişmek arzusunda bulunanların vâkıf oldukları Ecnebi lisanile yaşlarını, tahsil derecelerini ve en son bulundukları vazifeleri ve evrakı müsbitelerinin birer suretlerini ihtiva etmek üzre aşağıdaki adrese tahriren müracaatları. Pratisyenlere yüz liraya kadar ücreti şehriye ve tetkik seferlerine çıktıkça ayrıca harcırah da verilecektir.

Balıkçılık Mütehassıs-Müşavirliği
Galata: Deniz ticareti müdürlüğü binasında

200 000 LİRALIK EN BÜYÜK İKRAMİYE

Eminönünde Valde hanının kapısı ittisalinde 4 nümeroda Büyük Tayyare piyankosu ser bayii

Kader Ventura Gişesinin

muhterem müşterileri tarafından kazanılmıştır.

Yeni tertip keşidelerinde de büyük ikramiyeyi kazanmak isterseniz alacağınız biletlerin KADER (VENTURA) gişesinin mührü ile memhur olmasına dikkat ediniz

KARTAL VE ADALAR NOTERLİGİNDEN:

Kartal kazası Belediyesi mıntaka ve hududu dahilinde icrayı muamele eylemek üzre 5-6-929 tarihli ve 1470 numaralı zirai kredi kooperatifleri kanununa tevfikan teşekkül eden (Kartal zirai kredi kooperatifi) nin esas mukavelenamesi 26 şubat 930 tarihinde iktisat vekâletince tasdik ve muamelei tesciliyesi de tarafımızdan ifa olunduğundan mezkûr kooperatifin teşekkülü ilân olunur.

GÖLGEDE 30 DERECE!!!

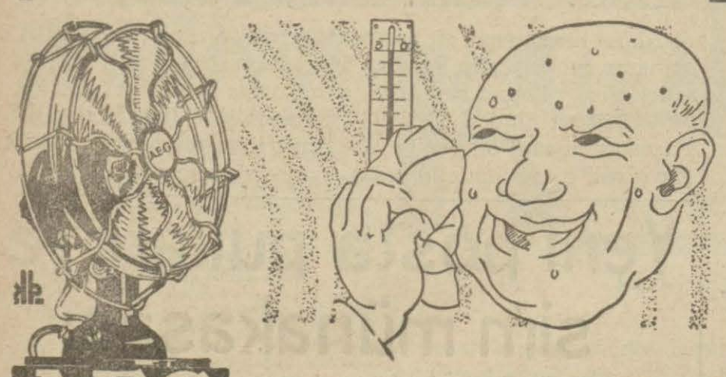

AEG VANTILATÖRÜ

HER YERDE ARAYINIZ

KOK İMALÂTHANESİ

Dolmabahçe'de Gümüşsuyu caddesinde Gazhane karşısındaki Kok fırınlarında Zonguldak havzasının en iyi kömürlerinden kok imal edildiği ve fiatların gayet ehven olduğu muhterem müşterilere ilân olunur.

Telefon: Beyoğlu 1908

Ispirto ve ispirtolu içkiler inhisarı idaresinden:

17592 adet boş şişe	Beşiktaş ambarında	
15000 kilo sandık enkazı	"	"
600 adet kiremit	Kabaraş	"
16 sandık kurşun tapa	"	"
90 çeki taş	"	"

Yukarıda yazılı eşya 26-7-930 tarihinde saat 10 da Galata'da Kefeli hanında komisyon marifetile bilmüzayede satılacaktır. Talipler bu malları mezkûr ambarlarda her zaman görebilirler.

Robert Kolec

Kolec kısmı - Âli mühendis kısmı - Sanayi kurları

15 temmuzdan itibaren her perşembe ve cuma günleri saat 9 dan 12 ye kadar müracat kabul olunur.

Münakasa ilânı

Darüşşafaka Müdüriyetinden:

Darüşşafaka mektebine sadeyağ, zeytin yağ, pirinç, fasulya ve saire "20" kalem erzak kapalı zarf usulile alınacaktır. Talip olanların ağustosun beşinci salı günü saat onda Nuruosmaniyede usulî dairesinde cemiyeti tedrisiyei İslâmiye merkezine ve malûmat almak istiyenlerin bu tarihten evvel Darüşşafakaya müracaatları.

BUYÜK

TAYYARE PİYANGOSU

9 uncu tertip

1 İNCİ KEŞİBE

11 Ağustos 1930 da

Keşideler, Vilâyet, Şehremaneti, Defterdarlık, İş, Ziraat ve Osmanlı bankalar murakıpları ve halk huzurunda yapılır

Büyük ikramiye

30.000 Liradır

Her keşidede çıkan numaralar tekrar dolaba konmaz

Ankara Hapishane Müdürlüğünden:

Ankara Hapisanei umumisi dahilinde inşa edilmekte olan nünferit höcrelerin bazı tadilât dolayısile (11180) lira 75 kuruş bedeli keşifli ilâvei inşaati kapalı zarf usulile münakasaya konmuştur.

Talip olanların (838) lira 60 kuruşluk teminatı muvakkate mektubile beraber yevmi ihale olan 4/8/930 pazartesi günü saat on beşte vilâyet mektubi odasında müteşekkil komisyona ve şeraitini anlamak üzre de Hapishane müdüriyetine müracaatları

Posta T. T. U. M. levazım müdürlüğünden:

1 — 160 tonu Ankara'da umum müdürlük binasile Ankara telsiz istasyonlarına ve 65 tonu telgraf fabrikası ve İstanbul telsizlerine ait olmak üzre mübayaa edilecek olan "225„ ton kok kömürü kapalı zarf usulile münakasaya konulmuştur.

2 — Mevaddı mezkûrenin 31 Temmuz 930 tarihinde ihalesi icra kılınacağından taliplerin şartname almak için şimdiden, şartnamenin üçüncü maddesine göre ihzar edecekleri teklif mektupları ile teminatlarını tevdi için de mezkûr tarihe müsadif Perşembe günü saat 14 de İstanbul'da Yeni postanede mübayaat komisyonuna müracaatları

KABIZLIK SÜİHAZIM Karaciğer ve böbrek hastalıklarında hamile kadınların gasyanında deniz tutmasında MAZON MEYVA TOZU almak pek nafidir. Meyvaların ekseri havassı nafiasını camidir bir hazım, rahat bir uyku temin eder ve vücude lâtif bir ferahlı Bahçekapı'da Zaman, İzmirde Moreno Margunato ecza deposu. Fiatı 80 kuruştur. Umumî deposu: Bahçekapı İş Bankası arkasında Mazon Botton ecza deposu.

P. T. T. U. M. Levazım Mudurluğunden:

1 — Ambar ihtiyacı olan iki boyda 60 adet sürücü heybesi, 200 adet iki boyda emanet çantası, 190 adet keza iki boyda müvezzi çantası kapalı zarf usulile münakasaya konulmuştur.

2 — Mezkûr eşyanın 5 ağustos 930 tarihinde ihalesi icra kılınacağından taliplerin şartname almak için şimdiden, şartnamenin üçüncü maddesindeki tarifat dahilinde ihzar olunacak teklif mektubile teminatlarını tevdi için de mezkûr tarihe müsadif salı günü saat 14 te İstanbulda Yeni Postanede mübayaat komisyonuna müracaatları.

Istanbul sıhhî müesseseler mübayaa komisyonu riyasetinden:

Bakırköyünde kâin akliye ve asabiye hastanesinde yaptırılacak 18551 lira bedeli keşifli su tesisatı olbaptaki keşifname ve tanzim edilen şartnamesi veçhile ve verilen fiat haddi lâyik görüldüğü takdirde 12 ağustos 1930 salı günü saat 15 te kapalı zarf usulile ihale edilmek üzre münakasaya konulmuştur. Bu baptaki şartnameyi ve keşifleri görmek istiyenlerin mezkûr komisyona haftanın pazar, salı, perşembe günleri saat 13,30 ilâ 18,30 da ve fazla izahat almak istiyenlerin mezkûr müesseseye müracaatları ilân olunur.

Emniyet sandığı emlâk müzayedesi

Kat'î karar ilânı

Müzayede bedeli L	ikraz No.	merhunatın cins ve nev'i ile mevki ve müştemilâtı	Borçlunun ismi
580	1515	Ayvansaray'da Hacıali mahallesinde Hamam sokağında eski ve yeni 43, 45 numaralı doksan iki arşın arsa üzerinde kârgir üç katta biri ayrı kapılı olmak üzre beş oda iki sofa bir ocak bir kuyu bir toprak avluyu havi dahili ahşap bir hanenin tamamı.	*Mehmet Efendi Fatma Badi H.*
512	1507	Fatih'te Haraççımuhiddin mahallesinde eski yeni Şıfahane ve yeni Türbeişerif sokağında eski 13, 13 mükerrer 13 mükerrer 13 mükerrer ve yeni 11, 13 numaralı fırın yüz beş arşın arsa üzerinde kârgir bir katta üstünde asma katında paşa odasını ve otuz üç arşın bahçeyi ve altında bodrumu havi bir fırının yüz yirmi sekiz hisse itibarile elli beş hissesi. (Fırın mahalli haraptır).	*Nadire H.*
700	1969	Beykoz'da Yalıköy mahallesinde Gaziyunus sokağında eski 31, 33 ve yeni 39 numaralı hane yüz elli arşın arsa üzerinde ahşap üç buçuk katta biri harap ve biri çatı odası olmak üzre sekiz oda bir sofa bir mermer taşlık bir sarnıç mutfak (yıkılmıştır) bir ve ikinci katları harapça olup iki yüz elli beş arşın bahçeyi havi bir hanenin tamamı.	*Ahmet Zekeriya B.*
467	2138	Eyip'te Camiikebir mahallesinde eski Türbearkası ve yeni Bahariye sokağında eski 5 mükerrer ve yeni 10 numaralı hane yüz kırk arşın arsa üzerinde zemin ve çatı katile ahşap üç katta ikisi ufak ve biri çatı odası ve beşi yük ve dolaplı olmak üzre sekiz oda biri ufak olmak üzre üç sofa bir mutfak bir tulumba iki kömürlük ve yüz altmış beş arşın bahçeyi havi bir hanenin tamamı.	*Satinaz, Şazıye, Şahzer Safire Hanımlarla İsmail Kemalettin B.*
1905	2350	Küçük Mustafapaşa mahallesinde Mollahüsrev mahallesinde eski Küçük Mustafapaşa ve yeni Ali Efendi sokağında eski 35 mükerrer 35 mükerrer ve yeni 3, 5 kalp numaralı hane yüz otuz arşın arsa üzerinde kârgir üç katta sekiz oda iki sofa bir mutfak bir taşlık bir kömürlük ikişer odaların da yük ve dolap ve yüz yirmi arşın bahçeyi havi bir hanenin tamamı (birinci katın odalarının zeminleri çinidir.)	*Rıdvan Ef.*
255	2480	Üsküdar'da Selâmi Aliefendi mahallesinde eski Tekkeiçi ve yeni Bahçeçikmazı sokağında eski 25 mükerrer ve yeni 1 - 1 numaralı hane altmış üç arşın arsa üzerinde ahşap iki buçuk katta üç oda bir sofa bir mutfak bir toprak avlu ve çatı katını alt katı kısmen kârgir olup yüz otuz arşın bahçeyi havi yenice bir hanenin tamamı.	*Hüseyin Efendi Mühibe H.*
335	2660	Hatapkapısında Demirtaş mahallesinde İpçiler caddesinde eski 99, 101 ve yeni 69 numaralı dükkân kırk beş arşın arsa üzerinde ahşap bir buçuk katta üstünde alçak tavanlı bir oda yüksek tavanlı ufak bir sofa ve elektrik tertibatını havi eskice bir dükkânın tamamı.	**Mehmet Hüdaî Ef.**
100	19856	Erenköyün'de Merdiven kariyesinde Tekke sokağında eski 5, 6 ve yeni 8 numaralı hane yüz yirmi arşın arsa üzerinde ahşap bir buçuk katta üç oda bir mutfak ve altı yüz seksen arşın bahçeyi havi harap bir hanenin tamamı.	*İbrahim Ef.*

Yukarıda cins ve nev'ile mevki ve müştemilâtı yazılı emlâk hizalarında gösterilen bedellerle talipleri üzerinde olup 2 ağustos 930 tarihine müsadif cumartesi günü saat ikiden itibaren müzayedeye mübaşeret olunarak saat on altıda kat'î kararlarının çekilmsei mukarrer bulunduğundan talip olanların mezkûr günde saat on altıya kadar Sandık idaresine müracaat eylemeleri ve saat on altıdan sonra vuku bulacak müracaatların kabul edilmiyeceği ve mezkûr emlâke evvelce talip olanların kat'î karar esnasında hazır bulunmadıkları ve başka talip zuhur eylediği takdirde evvelki taliplerin müzayededen çekilmiş addolunacakları lüzumu ilân olunur.

Zonguldak Defterdarlığından

Zonguldak Hükûmet konağı inşaatından bu kerre de 170 M 3 Beton arme, 488 M 3 makine ile mahallinde mamul beton tuğladan harici dıvar, 502 M 3 yerli tuğlasile dahili bölme dıvar Ae Marsilya modeli yerli kiremit örtüsü dahil olarak 823 M 2 Çatı ve 78 M 3 âdi taş dıvar ile diğer beş kalem müteferrik inşaat aksamı bu günden itibaren (21) gün müddet ve kapalı zarfla münakasaya konulmuştur. Keşif bedeli (44865) lira 88 kuruş olup 26 Temmuz 930 tarihine müsadif Cumartesi günü saat 16 da Zonguldak Maliye dairesinde ihalesi yapılacaktır.

İzahat alacaklarla taliplerin Zonguldak Defterdarlığına müracaatları ilân olunur.

PERTEV

Müstahzaratı fabrikası

Pek NEFİS olan ve TÜRK eseri san'ati mamulâtını muhterem ehaliye takdim eder:

KREM PERTEV

Briyantin

PERTEV

Pertev diş macunu, Pertev kolonyaları, Perte PUDRALARI

İstanbul Mahkemei Asliye ikinci Ticaret dairesinden:

Mahkemece ilânı iflâsına ve muamelâtı iflâsiyenin (ünyon) suretile tedvirine karar verilen manifatura tüccarından (Vahram Sebuhyan) Efendinin sülüs hissesine mutasarrıf olduğu Beyoğlunda Büyükdere caddesinde atik 115 ve cedit 264 numaralarla mürakkam ve üç kıt'a senetle tasarruf olunan kadimen tevsii intikalli ve iki kıt'a arsa maa bahçe ahır ve arabalık elyevm yekdiğerine maklûp olup maa arsa ve bir bap hane ve üç bap dükkânı müştemil ve (Şebuhyan Apartımanı) namile maruf bir bap apartımanın üçte bir hissesinin açık arttırma ile satılmasına ve paraya çevrilmesine karar verilmiştir. Mezkûr aprtıman her iki taraftaki bahçesile beraber cem'an 1071 metro murabbaı arazi ye malik olduğu gibi apartman binası 530 metro mürabbaı üzerine inşa edilmiştir, İşbu miktarda müflisin şayian işgal ettiği hane dahi dahil olduğu halde mezkûr apartımanın birinci katı dokuz oda bir banyo iki helâ ve bir mutfağı havi olarak 1 ve 2 numaralı daireleri ikinci katı ayni taksimatı havi olarak 3 ve 4 numaralı daireleri ve üçüncü katı ayni taksimatı haiz olan 5 ve 6 numaralı daireleri ve dördüncü katı ayni taksimatla 7 ve 8 numaralı daireleri ihtiva ettiği gibi beşinci katı dahi beşer odalı 9 ve 10 numaralı iki daireyi havidir. İşbu dairelere mülhak olmak üzere ayrıca çamaşırlık ve hizmetçi daireleri mevcuttur. Apartımanın bodrum katında dairelere mahsus odun ve kömür mahallerile kalorifer dairesi ve tesisatı ve kalorifere mahsus kömür deposu ve kezalik apartımanın sağ cephesinde bakkal kolacı ve kunduracı tarafından işgal olunan üç adet küçük dükkân ve zemin katından beşinci kata kadar asansör teşkilâtı ve elektrik ve su tesisatı mevcuttur. Apartıman dairelerinin aylık kiraları 120 lira ile 80 lira arasındadır. İşbu apartıman üzerinde Emniyet sandığı (on bin beş yüz) liralık bir ipotek hakkı iddia etmekte ise de bu para mahkemenin ittihaz edeceği karara göre satış bedelinden ödenecektir. Apartımanın ihtiva etmekte olduğu hane için üçte iki si kendisine tefviz edilmiş olan mübadillerden Ahmet Tevfik Bey tarafından Beyoğlu sulh mahkemesindeizalei şuyu talep edilmektedir; arttırma şartları şunlardır:

1 — Satış peşin para iledir;

2 — Şehremanetine ait dellâliye rüsumu müşteriye aittir;

3 — Satışa çıkarılan işbu apartımanın üçte bir hissesine bulunduğu mevki tarzı inşa malzeme itibarile ve tamamına nisbetle (66666) Türk lirası kıymet tahmin ve takdir edilmiş olduğundan bu paranın yüzde onu nispetindeki pey akçesinin mahkeme veznesine tevdi ve ya temini lâzımdır;

4 — İşbu apartıman hissesini satın almak istiyenler ve daha fazla malûmat almak ve ya apartımanı gezip görmek arzu edenler işbu bir ay müddet içinde mahkemede müteşekkil iflâs masasına müracaat edebilirler;

5 — Tapu masrafları ve üstünde bırakılmadan sonraki sair vergiler dahi alıcıya aittir;

6 — 7 haziran 930 tarihinde yapılan birnci arttırmada yirmi bin lira bedelle talip zuhur etmişsede teklif edilen bedel pek dun olduğundan ihaleden sarfınazarla ikinci arttırmanın ilânına karar verilmiştir:

7 — İkinci artırma 15 eylûl 1930 tarihine müsadif pazartesi günü saat 14,30 da adliye sarayında üçüncü katta İstanbul İkinci Ticaret mahkemesinin iflâs odasında yapılacaktır;

8 — İcra ve iflâs kanununun 119 uncu maddesinin 3 üncü fıkrasında yazılı olan hak sahipleri mevcut oldukları takdirde evrakı müsbitelerile birlikte 20 gün içinde masaya müracaat etmeleri lüzumu dahi maddei mezkûreye tevfikan ve tebliğ makamında olmak üzere avrıca ilân olunur.

HASAN ZEYTİN YAĞI

Okkası 100 kuruştur.

Artık yemeklerde, salatalarda, tatlılarda, pilâvda, ha ve bilhassa mayonezde Hasan zeytin yağı istimal Çünkü pek saf ve halistir. Şerbet gibi tatlıdır. Ha yoktur. Bakkallardan aldığınız fiyattan daha u Mahlût yağlardan tevakki etmek lâzımdır. Tereyağı Hasan Zeytin yağı istimal eylemek kârı akıldır.

Bilhassa içmek suretile Hasan zeytin yağını d tavsiye etmektedirler. Kum, taş böbrek ve bilhassa ğer, safra, sarılık hastalıklarında bol bol Hasan zeyt içiniz. Kiloluk şişeler 80, bir ve beş ve daha büyük kelerde safi okkası 100 kuruştur. Hasan Ecza deposu tancılara tenzilât.

Istanbul P.T.T.B. müdüriyetinden:

Istanbul, Galata, Seyyahin, Beyoğlu ve Pangalu merakizi me motosikletli telgraf nakliyatı aleni olarak münakasaya vazedilmiştir. şartnamesini görmek istiyenler her gün tahrirat kalemine müracat Münakasa Temmuzun 26 ıncı cumartesi günü saat 15de icra kılın talipler yevmi mezkûrda %7,5 nisbetinde teminatı muvakkatelerini hiben baş müdüriyette müteşekkil komisyona gelsinler.

ISTANBUL VILAYETI

DEFTERDARLIK ILÂNA

SATILIK KÂRGİR EV VE DÜKKAN 37-97 Bilezik ve duvarcı sokak, Hüseyin mahallesi Beyoğlu. Zemin katta dükkân oda bir methal birinci kat iki oda bir mu bir helâ elektrîk ve terkos. Tahmin e kıymeti defaten verilmek şartile 950 lir satış muamelesi 21-7-930 tarihine müs pazartesi günü saat 17de Beyoğlu malmü lüğünde aleni müzayede usulile yapılaca

* * *

SATILIK KÂRGİR EV HİSSESİ: Akarca sokak Hüseyin ağa mahallesi Bey Bodrum katta mutbah kömürlük kuyu sarnıç, birinci kat bir taşlık bir oda v sofa bir helâ, ikinci kat üç oda bir sofa, üçü kat iki oda bir hela, dördüneü kat bir od sofa ve önünde bir taraça elektrik ve ter havidir. Nısıf hisseye tahmin edilen kıy defaten verilmek şartile 1250 liradır. muamelesi 21-7-930 tarihine müsadif paza günü saat 17 de Beyoğlu malmüdürlüğ aleni müzayede usulile yapılacaktır.

* * *

SATILIK AHŞAP EV VE ALTINDA DÜKKÂN: No. 39-41-43. Bilezik sokak Hüs ağa mahallesi Beyoğlu; zemin katta iki kân mutbah olarak istimal edilen bir me bir helâ birinci kat üç oda bir sofa ve ta dan ibarettir. Tahmin edilen kıymeti de verilmek şartile 1200 liradır. Satış muam 21-7-930 tarihine müsadif pazartesi günü 17de Beyoğlu malmüdürlüğünde aleni m yede usulile yapılacaktır. (R)

* * *

Bakırköy mal müdürlüğünden:

Yeşilköyde tayyare müfrezesi kumanda deposunda mevcut yağ bidonları ile gaz kelerinin satış muamelesi bir hafta müd temdit edilmiştir. Taliplerinin 24-7 930 pe be güuü saat on beşte Bakırköy Malmüdü güne müracaatları.

Ankara Nafıa Baş Mühendisliğinden:

Ankara İstaiyonu civarında Nafıa garajının noksan kalan aksamının ikmali, yeniden inşa edilecek üç parça hangar, arsa duvarları (13488) lira (97) kuruş bedeli keşifle kapalı zarf usulile münakasaya konmuştur. İhale 3 Ağustos 930 Pazar günü saat on beşte Ankara Encümeni vilâyette icra kılınacaktır. İnşaat tarihi ihaleden üç ay sonra ikmal edilmiş bulunac Fazla tafsilât almak is Ankara ve İstanbul Nafı mühendisliklerinde mevcu evrakı keşfiye ve şartna tetkik ederler. Ehliyeti f lerini nafıa dairesince tas tirecek olan talipler muayyen olan teminat larını hâmilen yevmi Ankara Encümeni vilâye hazır bulunmaları ilân olu

Mes'ul Müdür: Bürha