ÇARŞAMBA
16 TEMMUZ 1930
5 inci sene, No 1590
NUSHASI 5 KURUŞTUR

Milliyet

Başmuharriri: Siirt Mebusu MAHMUT

BUGÜN

2 inci sahifede :
1— Tarihî tefrikamız: Ali Pş.
2— Haricî ve Son haberler
3 üncü sahifede
1— Tavukçuluk kongresi murahhasları geldi
2— Sütçüler toplandı
3— Garip bir dava
4— Tayyare piyangosu
5— Şehir haberleri
4 üncü sahifede :
1— Felek
2— Hikâye

Şarkta tenkil ve tedip harekâtımızın ikinci safhsı da baslamak üzeredir..

Kıtaatımız Ağrıdağındaki eşkıyayı tenkil için harekete geçti

Tayyarelerimiz şakilerin karargâhlarını bomba yağmuru altında bulundurıuyorlar, bunlar için teslim olmaktan başka çare yoktur.

Kıtaatımız muayyen noktalarda teksif edilmiştir. Bayazıtta ordu karargâhını kuran harekât kumandanı Salih Paşanın muharririmize mühim beyanatı..

Zeylân deresinde asilerin imhasında büyük hizmetleri görülen ırh süvarileri..

Şarkta tenkil harekâtının ikinci safhası başlamak üzredir. Zeylân deresinde sıkıştırılan âsiler tenkil ve imha edildikten sonra Ağrıdağında tahassun eden şakilerin tenkili sırası geldi.

Malûmdur ki Ağrıdağı şark vilâyetlerimizde arasıra çapulculukta bulunan eşkıyanın karargâhı mesabesindedir. Jandarmalarımızın takibatından kaçan şakiler ve çapulcular, sıkışınca soluğu bu dağda alırlar sarp ve kuytu sırtlarında saklanırlar ve yeni bir akın yapmak için fırsat kollarlar. Şarktaki son hâdisede bu dağdaki şakilerin büyük bir rol oynadığı, tabiri diğerle Ağrıdağı bu haydutlar için bir üssülhareke teşkil ettiği cihetle bu şakavet ocağının söndürülmesi zarurîdir. Cümhuriyet ordusunun tenkilin bu ikinci safhasını da muvaffakıyetle başaracağına şüphe yoktur. Ağrıdağına karşı başlamak üzre bulunan tenkil harekâtı hakkında Karaköse bulunan hususî muhabirimizden aldığımız telgrafları neşrediyoruz:

Salih Pş.nın en yeni resmi

Salih Paşanın miralaylığı esnasında ve Istiklal harbi zamanında alınmış bir resmi

Dün gazetemizde bir yanlışlık oldu. Erkânı askeriyemizin resimlerini muhtevi dosyalarda iki Salih Bey vardır. İkisi de miralaydır, ikisi de Fırka kumandanlığı yapmışlardır. . .

Şimdi 9 uncu kolordu kumandanı olan ve Şark harekâtını idare eden Salih paşanın miralaylık resmî işaret edilmişken dün gazetemizde diğer Salih Bey çıkmıştı. Bu yanlışlığı tashih ederken tarihî bir kıymeti olan asıl işaret edilip te yapılamıyan resimle beraber Salih paşanın en yeni bir resmini neşrediyoruz.

Muhabirimizin telgrafları

KARAKÖSE 15 (Milliyet)— Ağrıdağı mıntakasında kat'î harekâta bir haftaya kadar başlanacaktır. Bu hareket birincinin mütemmimi mahiyetinde addolunabilir. İğdıra arasıra inen şakilerin bulunduğu havali de tamamen taranacaktır. Her türlü tertibat alınmıştır.

Bugün tayyarelerimiz Ağrıdağı üzerinde uçarak şakilerin kovuklarına bombalar atmışlardır. Ağrıdağı işini halletmek oradaki eşkıyayı tenkil için İran toprağına geçmeğe lüzum görülmemektedir. Yalnız bundan sonra orasının emniyetini tamamen temin maksadile hududun tashihi zarureti görülüyor. Ağrıdağında bulunan şakiler İrana gidememektedirler. Bizim tarafa, aşağıya inenler için de her türlü tertibat alınmıştır. Bunlar da mevzi almarak gebertilecektir.

1515 metre irtifamda olan dağdaki harekâtın en kısa zamanda neticelenmesi muhakkaktır.

Yeni harekât nereden idare edilecek?

KARAKÖSE 15 (Milliyet)— Kolordu Kumandanı, Salih Pş. maiyeti erkânile bugünlerde Vana gidecekler, orada üç dört gün kalacaklar, sonra Bayazıda gideceklerdir.

Ağrıdağı harekâtı Bayazıtta kurulacak karargâhtan idare olunacaktır. Ordumuz bu tarafta teksif edilmektedir.

Harekât kumandanı Salih Paşaya, yanında erkânı harbiye reisleri ve sabık İstanbul Polis Müdürü Ekrem Bey olduğu bir sırada sordum:

— Paşam bundan sonra hududumuzdan içeri eşkıya akını olmaz mı?

Gülerek cevap verdi:

— Davet etsek bile gelmiyeceklerini zannederim.

Kahraman askerlerimizin bu son harekette gösterdikleri emsalsiz fedakârlık kolordu karargâhında sitayişle yadediliyor.

Yanan köylerdeki kadın ve çocuklar muhtelif yerlere yerleştirileceklerdir.

Dağdaki şakiler perişan bir haldedir

KARAKÖSE 15 (Milliyet)— Ağrıdağ muhasara altına alınmıştır. Devamlı bombardımanlar altında dağdaki şakiler muhasarada kalınca ya dehalete yahut açlıktan ölmeğe mahkûm bulunuyorlar. Dağdaki şakiler tayyarelerimizden büyük endişe ve korku içinde kaçışmakta ve acı feryatlar koparmaktadırlar. Dağdaki şakiler çok sefil ve perişandır. Şakiler reislerin köleidirler. Gıdaları noksan, pislik kehle içinde insanlıktan uzak bir hayat yaşamakta pişmemiş et yemektedirler.

Ağrıdağı eteklerindeki yaylâlar şakiler tarafından tahliye edilmiştir. Çiflik inek vadisi Şerhalı ve Türkmen kışlakları boşalttırılmış şakiler dağda korku içinde yakın akıbetlerini beklemektedirler. Maktul dü-

(Mabadi 4 üncü sahifede)

Meslek intihabı mes'elesi

İntihapların bittiği, mektepin tatil edildiği bu mevsimde çok gençlerle beraber, onların ailelerini düşündüren mühim bir mes'ele vardır: Meslek intihabı mes'elesi. Her tahsil devresini ikmal eden gençlerin kısmı azamı hayata atılmak suretindedirler. Cemiyet için-de işlerin tevzi tarzı bunu icap ettirir. İlk mektepleri bitirenlerin ancak bir kısmı Lise tahsiline devam edebileceği gibi orta mekteplerı ve liseleri bitirenlerin hepsi de yüksek tahsili takip edemez. Bunun için bu iki tahsil devresini bitirmiş olanların mes'elesi intihabı mes'elesi, yüksek tahsili bitirenlerinkinden daha mühimdir. Esasen yüksek tahsile girişenler için meslek mes'elesi az çok evvelden halledilmiş sayılabilir.

Meslek intihabı mes'elesi, bizim ferdî değil, içtimaî ve millî noktai nazardan da çok ehemmiyetli bir meseledir. Bu itibar-dan Cemiyetin en nihayet hükûmet ve devletin alâkasını tahrik edecek bir mahiyettedir. Teşkilât ve faaliyeti tesadüfe ve eski itiyatlara bırakılmamak istenilen bir cemiyet içinde vazifelerin ve meşguliyetlerin tevzi tarzının büyük bir ehemmiyeti vardır. Cemiyet fertlerin teşkil ettiği büyük ve daima müteharrik biir uzviyet olduğu için her fardin bu uzviyet içindeki vazifeti ve rolü onu çok yakından alâkadar eder. Esasen her uzviyet ancak kendini terkip eden hücizler arasındaki ahenk ve tevazün sayesinde devam ve inkişaf edebilir. Müvazenenin bozulması herhangi bir makinenin bir kısmına arız olan sakatlık gibi bütün uzviyeti buhran ve darbelerine maruz bırakabilir.

Bu vaziyete göre meslek intihabımınhem ferdî ve hem de içtimaî ve millî bakım noktalarından tetkik edilecek safhaları vardır. Hayata atılacak vaziyette bulunan bir gencin, azamî ehliyet ve istidadile görebileceği iş hangisidir? Bunu gencin maddî ve manevi kuvvetine, ailesinin içtimaî vaziyetine göre tayin ve takdir etmek kolay bir şey değildir. Avrupa'nın birçok memleketlerinde bu takdir için genç ve ailesine yardım etmek için resmî teşkilât yapılmıştır. Bu teşkilât hayata atılacak gençlere ve ailelerine en nazik ve hassas bir devirde nasihat ve yardımda bulunur. Bir taraftan gence lâyık olduğu işi tavsiye ettiği gibi bu işi de bulur, ve gencin oraya geçmesine delâlet ve tavassut eder.

Çünkü bu mes'elenin ikinci safhası da çok mühimdir. Cemiyet içinde işler şahsî arzu ve kaprislere göre namütenahi çoğalamaz. Her mesleğe ait işlerin miktarı tabiî ve iktısadî bir nisbet ve bölüme tâbidir. Lüzumundan fazla memur, mühendis veya avokat namzedi zarurî olan muvazeneyi bozar, işlerin tabiîcereyanına sekte verir, veyahut cemiyet içinde bir nevi rate teklâseler sınıfının teşekkülüne sebep olur. Büyük şehirlerde olsun, Avrupa'daki gibi birer iş ve meslek bürosunun tesisi her halde gençlere ve ailelere yardım ve nasihatlerde bulunabilir.

ZEKİ MESUT

Sait Molla öldü

Atina, 14 — Yüz elliliklerden Sait Mollanın öldüğü bugün Garbî Trakyadan bildiriliyor.

Mektepliler müsabakası

62 inci hafta başladı

62 inci hafta başlamıştır. Gazetemizde çıkan haberlerden en mühimmini seçip cumartesi akşamına kadar müsabaka memurluğuna göndeririz. Neticeler pazar günü neşredilecektir.

Hem tuhaf Hem şık!

Şükran Hanım ve Muammer Bey Istanbuldalar!

Kaçıştan bir sahne: Muammer Bey çıngıraklı bir mağaza satıcısı kılığında evin önünden geçti, genç kız hemen sokağa fırladı ve iki âşık motosikletle Izmirden kaçtılar..

Küçük hikâye

Dedikodusu günlerce devam eden Aktör Muammer Bey ile İzmir Valisi Kâzım Paşanın kızı Şükran Hanım nihayet kolkola ve neşeli bir halde dün şehrimizde görüldüler. Her ikisi de büyük bir sevinç içinde idiler ve kendilerini gören aşinalarından bu sefer kaçmıyorlardı.

Muammer Bey ile Şükran Hanım dün Ankara caddesinden kolkola yukarı çıkarken gören bir muharririmiz yanlarma yaklaşarak

" — O... maşallah..,, demeğe hazırlanırken Muammer Bey atılarak:

" — Şükran Hanımı takdim ederim,, demiş ve takdim etmiştir.

Şükran Hanım yazlık bir şapka giymişti, üzerinde de sade bir elbise bulunuyordu.

İki genç sevinçten âdeta bir

(Mabadi 4 üncü sahifede)

Şühran H. ve Muammer B.

Haydar Rifat B. Radosa mı kaçtı; Antalyaya mı gitti?.

Ailesi erkânı firar rivayetlerini tekzip ediyorlar

Vali Muavini Fazlı Bey ile Polis Müdürü bu hnsusta ne diyorlar?

Haydar Rifat Beyin küçük kızı da babasının Antalyaya gittiğini söylüyor, hulâsa arap saçı dedikleri gibi bir iş!

Ankara ceza mahkemesi tarafından iki sene hapse mahkûm edilen avukat Haydar Rifat B. esrarengiz bir surette tagayyüp etmiştir. Gerek Adliye mahafilinde ve gerek kendisini tanıyan bazı zevat arasında temyiz mahkemesine intikal etmiş olan bu mahkûmiyet dolayısile Haydar Rifat B. in firar ettiği muhtemel görülmektedir.

Firar şayiaları üzerine kendisini evinden telefonla soranlara hızmetici tarafından cevap verilerek dün sabah saat dokuzda refikasile evden çıktıkları, nereye gittikleri malûm olmadığı, giderken eşya götürmedikleri ve ne zaman avdet edeceklerine dair malûmat bırakmadıkları söylenmiştir.

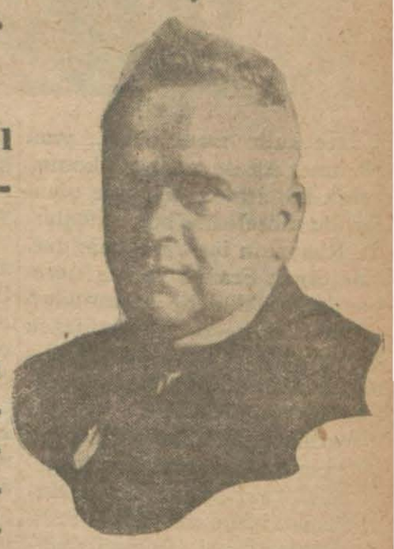

Haydar Rifat Bey

Haydar Rifat B. in damadı ne diyor?

Mahkûm avukatın damatlarından Dr. Ekrem Behçet B. bu firar ve tagayyüp hâdisesi etrafındaki neşriyatı hayretle karşılayarak diyor ki:

— Haydar Rifat B. hakkındaki karar kat'iyet kespetmediği için pasaport alarak istediği yere gidebilirdi. Binaenaleyh kaçmasına hiç bir sebep yoktur.

Bir gün evvel telefonla görüşmüştüm. Seyahate çıkacağına dair hiç bir şey söylemedi. Geçenlerde istirahat için Yalovaya gitmişti. Belki gene Yalovaya gitmiştir.

(Mabadı ikinci samifede)

30 bin lira

Hükûmet bu kadar zarar mı görecek?

Sabık Yıldız müsteciri Maryoserranın Silvan Civanı isminde bir dalgıca Hükûmetçe satılığa çıkarılmış olan Fenerbahçe önünde mağruk Tador isminde bir vapur enkazını çıkarıp bir Yunan vapuruna yükleterek başka tarafa sevke hazırlandıkları ve ihbar üzerine vapurun kaldığı ve resmî makamata da müracaat edildiği bir mektupla bildirilmiştir. Bu mektupta bu yüzden hazinenin 30,000 lira zarar göreceği ilâve olunmaktadır.

FAZLI B.

Meseleyi geç vakit Vali muavini Fazlı Beyden sorduk. Şu cevabı aldık:

— Geçen dalgıça Ticareti bahriye müdiriyeti tarafından vesika verilmiştir. Bu hususta da bize hiç kimse müracaat etmemiştir.

Kongrenin içtimaı esnasında

G. Mübadiller ne istiyorlar

Kongre toplandı ve kararlar verdi

Ismet Pş. Hz. ile Maliye Vekili Istanbula geldikleri zaman bazı temenniyatta bulunulacak

Gayri mübadiller cemiyetinin altı aylık kongresi 100 kadar gayri mübadilin iştiraki ile dün Türkocağı salonunda yapılmış ve bir saat devam etmiştir. Kongrede riyaset makamını İstanbul meb'usu Hüseyin Bey işgal etmiş, Mustafa Arif Bey tarafından heyeti idarenin 6 aylık mesai raporu okunmuştur. Raporda heyeti idarenin gayri mübadiller namına temin ettiği menafi ayrı ayrı tadat edilmiş, gayri mübadillere ait olduğu halde mübadillere verilen ve eşhasa satılan İzmirdeki emlâk bedelinin hükûmet tarafından gayri mübadillere ödenmesi takarrür ettiği bildirilmiş Ankara itilâfnamesinin kabulü esnasında İsmet Paşanın gayri mübadiller hukukunun hükûmetçe ehemmiyetle nazarı dikkate alındığı hakkındaki beyanatı şükranla telâkk edildiği bildirilmiş, mürakıp raporla

(Mabadı ikinci samifede)

Maliye vekili Avrupa seyahatine çıkıyor..

Bazı sermayedarlarla da temas edilecektir.

Maliye Vekili Saracoğlu Şükrü B. Devlet Bankası meclisi idare heyetine ait işleri ikmal ettikten ve heyet teşekkül eyledikten sonra Avrupa seyahatine çıkacaktır.

Maliye Vekili Pariste hâmillerle görüştükten sonra diğer Avrupa payıtahtlarına giderek malî meseleler etrafında temasta bulunacaktır. Vekil B. bu meyanda İsviçreye Fransa ve Almanyaya da gidecek bazı sermayedarlarla temas edecektir.

S. Şükrü Bey

Mabeyin Başkâtibi Tahsin Paşanın hatıratı..

Pek yakında "Milliyet,, sütunlarında neşredilecektir.

"Milliyet,,in tarihî tefrikası: 39

Kaptanı derya da gidiyor.

Sultan Mahmut Halil Paşayı Mısıra yolluyor..

İşte sulh taraftarları, yani Mehmet Ali ile meseleyi konuşşarak halletmek fikrinde olanlar, bu mütaleada bulunmuşlardı. Rusyanın işe karışması üzerine ergeç Fransa ve İngilterenin de müdahalede bulunmaları ihtimali bilhassa düşünülecek bir nokta idi. Çünkü bu müdahalelerin Babıâli aleyhine olacağından korkuluyordu.

Mecliste sulh taraftarları galebe etmiş oluyorlar. Bunun neticesi olarakKaptanı Derya Halil Paşanın Mehmet Ali nezdine gönderilmesi takarrür ediyor.

İngilterenin Babıâliye yardım etmemesi bu neticeyi vermiş oluyordu. 7 Kânunusanide Halil Paşa İskenderiyeye hareket etti.

Fransa sefiri daha evvel Babıâli ile Mehmet Ali arasındameseleyi sulhen halletmek teklifin de bulunmuştu. Fakat Padişahın riyasetinde ve seraskerin konağında aktedilen içtimada karar verildikten sonradır ki Babıâli Fransız elçisine bu teklifi kabul ettiğini bildirmiş oldu.

Kaptanı Derya Halil Paşa 7 Kânunusanide hareket ediyor. 8 Kânunusanide İstanbuldaki Fransız sefiri Varenne biri Mehmet Aliye, diğeri İbrahime hitaben iki mektup yazıyor. Fransız diplomatı Halil Paşanın hareketini bildirdikten sonra meselenin halli hususunda nikbin görünüyor, Babıâliye karşı düşmanca her hangi bir harekette bulunmamalarını baba ile oğla tavsiye ediyor...

Moskof ceneralı 13 Kânunusanide İskenderiyeye vâsıl oldu. Halil Paşa da 21 de. Halil Paşa Sultan Mahmut namına Mehmet Aliye şunları teklif edecekti: Asi Mehmet Ali affedilecek; kendisine Akâ Paşalığı da verilecek, buna mukabil Mehmet Ali Paşa Mısır donanmasından bir kısmını Padişaha gönderecekti.

Fakat Mehmet Alinin bunları kabul etmiyeceği tahmin edilebilirdi. Bununla beraber Fransa, Moskofların İstanbula sahip olmasını istemiyordu. Mehmet Alinin sulhe yanaşmaması ise Padişahın Çar Nikolanın nüfuzu altına girmesini intaç edecekti. Fransa Mısır menafii ile Avrupa menafiini birlikte görmek istiyordu.

Moskof ceneralı Muraviyef Mehmet Ali nezdindeki vazifesini ifa etti, muvaffak oldu.Mehmet Ali, ceneral Muraviyef vasıtasile Çar Nikolaya şunları vaat ediyordu: Metbuu olan Padişahın emrine itaat edecek, harekât duracaktı.

İbrahime bunu tebliğ için bir memur gönderildi.

İbrahim böyle bir tebliğ karşısında hiç memnun olmamıştı. İstanbula kadar giderek isyan hareketini kat'î bir muvaffakıyetle büsbütün intaç etmek istiyen İbrahim şimdi babası tarafından böyle bir emir geldiğini görünce canı sıkıldı. Gerek İstanbulda ve gerek Mehmet Ali nezdinde cereyan eden teşebbüslerden haberi yok değildi. Moskof ceneralının gitmesi, arkasında Kaptanı Derya HalilPaşanın yollanması, İstanbuldaki Fransız elçisi tarafından gönderilen mektuplar meseleyi artık müzakereye girismek suretile sulhen halletmek yoluna gidildiğini gösteriyordu.

Fakat İbrahim şöyle düşünüyordu:

Bu sulh aktedilse bile uzun sürmiyecektir. Çünkü Padişah ile Hidivin arası artık büsbütün açılmıştır. Babıâlinin asi Mehmet Ali ile müzakereye girişmeği kabul etmesi Padişah için ağır bir izzeti nefis meselesi idi. Bugün zarurî bir surette Mehmet Ali ile sulhe yanaşmağa mecbur olan Padişah, ergeç hazırlanacak Mehmet Aliye karşı bir intikam muharebesi açacaktı. O zaman ne olacaktı?.. İbrahim, Padişahın, Mehmet Aliyi hiç bir zaman affetmiyeceğinden emindi. Onun için kat'î darbeyi indirerek bunu mutlaka bab asmın lehine bitirmek emelinde idi.

(Bitmedi)

Haydar Rifat B.

(Birinci sahifeden mabat)

Biz firar etmediği kanaatindeyiz. İstanbulda bulunmaması memleket haricine çıktığına veya tagayyüp ettiğine delâlet edemez. Ortada polisin meşgul olacağı bir mesele de yoktur. Çünkü istediği yere gitmekte serbest bulunuyor. Temyizdeki mahkûmiyet kararının nakzedildiğini hususî olarak duyduk. Kendisi son zamanlarda neşeliydi ve mahkûmiyetin ref edilmesini bekliyordu. Ancak bütün harekâtını bize söylemek itiyadında olmadığı için belki vilâyetlerden birine bir davasını takip için gitmiş olabilir.

Biz avdetini bekliyoruz."

Haydar Rifat Beyin yazıhanesinde bulunan daktilo Hanım dün sabah vakı müracaatlara mumaileyhin gelmediği cevabını vermiş ve öğleden sonra yapılan bütün telefonlar ise cevapsız kalmıştır.

Haydar Rifat B. mutat hilâfına bulunması icap eden yerlerde bulunamaması firar sayiasını teyit eder mahiyette görülmüştür.

Polis te Haydar Rifat B. i bulamadı

Nitekim geç vakta kadar polis tarafından yapılan taharriyata rağmen Haydar Rifat B. bulunamamıştır. Polis dördüncü şube müdürü Sadeddin B. H. Rifat Beyin pasaport almadığını, beşinci şube müdürü Kenan B. ise deniz tarikile kaçtığından malûmattar bulunmadığını söylemiştir. H. Rifat B. çıkması yaklaşan Temyiz kararına intizaren şehrimizde saklandığını iddia edenler de vardır.

Avukatların tahmini ne merkezde?

Kendisini yakından tanıyan bazı avukatlar Amerikaya gittiği şayiası doğru olmadığını ve nihayet davanın neticesini beklemek üzre Radosa kadar gittiğini tahmin ettiklerini ve esasen hakkındaki dava evrakının mahkemei temyizde bulunması dolayısile böyle bir seyahatin icrası beklenebileceğini, firar ettiğini işittiklerini söylemektedir. Haydar Rifat B. in akrabaları firar ettiğine ihtimal vermemekte ve arasıra olduğu gibi memleket dahilinde dolaşması tabiî olduğunu söylemektedir.

Vali muavininin beyanatı

Vali muavini Fazlı B. demiştir ki:

— Adliye mekamatından Haydar Rifat B. hakkında verilmiş bir tevkif emri olmadığına ve ailesinden de gaybubetine dair bir müracaat bulunmadığına göre harekâtında serbest olan bu zat için taharriyat icrasına bittabı lüzum görülmemiştir. Kendisini tanıyan bir zattan burada olduğunu işittim. Paraportsuz olarak memleket haricine giderse lâzımgelen muamelei kanuniye yapılır."

Polis müdürü ne diyor?

Polis müdürü Ali Rıza B. de ademi malûmat beyan ederek şunları söylemiştir:

—"Ortada bir cürüm yok ki biz takip edelim! Haydar Rifat Beyin gitmesi bizi hiç alâkadar etmez. Çünkü müddeiumumîlikten bir emir yoktur. Pasaport almadan hudut haricine çıktığı takdirde bittabı avdeti müşkül olur ve takibat yapılır."

Öteki damadı hayrette

Haydar Rifat B. in damatlarından Cemşit Civanşir B. ise, vukubulan neşriyattan mütehayyir olduğunu söylemiş ve şunları ilâve etmiştir:

— Haydar Rifat B. ile ayni evde otururuz. Daha dün akşam kendisile görüşmüştük. Bir seyahate çıkmak tasavvuru yoktu. Fakat nerede olduğunu da bilmiyorum! Kaçmış olduğundan haberdar değilim.

Dün akşam geç vakit telefonla H. Rifat Beyin evinden bir defa daha malûmat almak istedik.

Suallerimize cevap veren Haydar Rifat B. in kızı Hamiyet Hanım dedi ki:

— Haydar Rifat B. memleketinden kaçmamıştır ve kaçmıyacaktır. Ve hatta böyle bir şeyi düşünmez bile! Haydar Rifat B. hususî işlerini takıp etmek üzre iki gün evvel Antalyaya gitmiştir. Yakında gelecektir.

Bir hafta evvel de Edirneye gitmişti. Ozaman neden bahsedilmedi de şimdi bir çok şeyler söyleniyor?"

Hamiyet Hanım pederinin hangi vapurla gittiği ve Radosa uğramak ihtimali mevcut olup olmadığı hakkında hiç bir şey söylemek istememiştir.

HARİCÎ HABERLER..

Isyan!

Hindistanda kıyam nasıl oldu?

LONDRA, 14 A.A. — Geçen cumartesi günü Hint hükûmeti tarafından Hindistanın vaziyetine dair olarak gönderilmiş olan resmî izahname bugün Avam kamarası azasına tevdi olunmuştur. Bu izahnamede Hint hükûmeti kıyam erbabından bir takımı tarafından Sarogha civarındaki mevzilere karşı 6 temmuzda yapılan bir taarruzla başlamış olan şimali garbî hududu vakayiinden uzun uzadıya bahsetmektedir. Bu ayın 8 inci günü akşamı düşman kabileleri rüesası tarafından yeni bir taarruz daha tertip edilmişse de bu taarruz defedilmiş ve mutaarrızlar ağır zayiata uğramıştır. Kıyam erbabı ric'atleri esnasında Khassadar mevzilerinden bazılarını ele geçirmişlerse de ayın onuncu günü Raznak'dan gelen bir askerî kolun vusulü üzerine Maydan'a doğru kaçmışlardır. Hint hükûmetinin izahnamesinde hükûmete sadık olan ahalinin bu son harekâtta faaliyetle teşrikimesai etmiş olduklarının kaydi lâzımgeldiği beyan edilmekte ve Khassadar mıntakası ahalisinin ihlâskârane hareket etmiş oldukları zikredilmektedir. Mutaarrızlara muzaheret etmekte olan Lashkai mıntakası kabileleri tayyare kuvvetleri tarafından fasılasız surette bombardıman edilmişlerdir. İzahname bundan sonra memleket dahilinde vukua gelmiş olan son hâdiseler hakkında uzun uzadıya tafsilât vermektedir. İzahname de silâhsız itaatsizlik mücadelesi dolayısile vukuâ gelen tahrikâtın bazı yerlerde artmakta olduğu diğer bazı yerlerde ise bilâkis sükûnet göstermekte bulunduğu bu baptaki istihbarata atfen beyan edilmektedir.

Hindistan Umumî Valisi Lord Irving

Fransada

Teslihatı tahdit

Italya-Fransa arasında teslihat ne şekilde tahdit edilebilir

PARİS, 15 A. A. — Gerek Fransada ve gerek İtalyada bahrî inşaatın tatil edilmesi meselesi hakkında tefsiratta bulunan Petit Parisien gazetesi 6 aylık tatilin birçok senelerden beri devam edegelmekte olan müzakeratı bir neticeye isal etmek için kâfi geleceğini ve 2 millet arasındaki münasebatı mütemadiyen ihlâl etmekte olan hâdiselere, mücadelelere bir nihayet verildiği takdirde bu müzakeratın iyi bir neticeye vâsıl olmasının tabiî bulunduğu yazmaktadır. Diğer taraftan *Le Journal* gazetesi gayet açık surette inşaatın tatili kararını hiçbir zaman İtalyanın teadül tezinin kabulü manasını tazammun etmiyeceğini yazmaktadır. Binnetice Londra konferansının akametini intaç eden müşkil halen de mevcut bulunmaktadır.

Yalnız, bu müşkili fena anlaşmaların derin sebeplerini hal le çalışmak için muvakkaten ortadan kaldırmak istenilmiştir.

Danimarka'da cevap verdi

Paris, 15. — (A. A.) —Danimarka ve Norveç Hükûmetlerinin Briand muhtırasına verdikleri cevaplar Parise gelmiştir. Bu cevaplar, başlıca noktalarda M, Briand'ın tekliflerine uygundur.

İsveç cevabına ne diyor?

Paris, 15. — (A. A.) — Birand muhtırasına İsveç Hükûmeti tarafından verilen cevapta, Fransanın bu teşebbüsü samimî bir memnuniyet ve tam bir muhalâsat ile karşılanmıştır. İsveç Hükûmeti, bu cevabında Cenevre'de yapılacak müzakerelere iştirak edeceğini vadetmekte, bununla beraber teşkilâtı tam bir Avrupa birliğinin yakında vücude getirilmesi fikrini tasvip hususunda tereddüt göstermektedir. İsveç Hükûmeti, avrupa devletleri arasında akvam cemiyetinin delâlet ve himayesile birkaç konferans toplanmasını ve bu konferanslarda evvelâ iktısadî mes'elelerin müzakere edilmesini teklif etmektedir. İsveç Hükûmeti, cevabî notasına şu sözlerle nihayet vermiştir. Herne suretle olursa olsun, bir avrupa birliği vücut bulduğu takdirde avrupa devletlerinin büyük bir kısmının ve Akvam Cemiyetinde mümessil bulunduran bütün avrupa devletlerinin bu birliğe dahil olmaları icap eder.

Müzakere

Ingilizlerle Ruslar arasında müzakere..

LONDRA, 14 A.A. — Bugün Avam kamarasında hariciye müsteşarı İngiltere tarafından ileri sürülen mutalebat ve istenilen tazminat ile Sovyetler tarafından yapılan mukabil mutalebat ve tazminat hakkında Rus Şuralar İttihadının salâhiyeti lâzimeyi haiz mümessilleri ile icra edilecek müzakerata memur komiteye dahil olmağı kabul etmiş olan zevatın isimlerini söylemiştir. Komitenin başlıca azası sabık Madras valisi lort Goschen, Sir John Dewrance sanayi erbabından M. Cramp, Sir Max Muller, Sir Frederick Leithross bundan başka bir takım tali komiteler de teşkil edilecektir. Bunlardan birisi mülkiyeti hassaya riayet meselesile Sovyet hükûmeti tarafından mirileştirilmiş olan emlâk hakkındaki mutalebata dair tetkikatta bulunacaktır. Diğer talî bir komite Rus eshamı hâmilleri tarafından yapılan şikâyetleri tetkik ile iştigal edecektir. Üçüncü talî bir komite, hususî borçlar meselesile zikri geçen iki komite tarafından tetkik edileceği derpiş edilmemiş olan diğer her nevi şikâyetler hakkında tetkikatta bulunacaktır.

Hükûmetler arasındaki borçlar hakkında bilhassa tetkikatta bulunmak üzre dördüncü bir talî komite daha teşkil olunacaktır. Bu komitenin İngiliz mümessilleri münahasıran hazine memurlarından mürekkep olacaktır. Rus heyetini teşkil edecek olan mütehassıslar şunlardır:

Profesör, Preobrazhensky, Dolgov, Chlenov ile M. Arkus ve M. Gourevitch.

Düşen İtalyan pilotu

BELLİNZON, 14 A.A. — Saint-Gothard, yakınında düşmüş olan tayyarenin pilotu İtalyan Bassanesi İtalyan toprağı üzerinde bir Fransız tayyaresile cevelân yapmağa teşebbüs etmiş olmamak için bir Fransız tayyaresini ancak Bellinzon'da satın almış olduğunu beyan etmiştir. Yapılan isticvapta, geçen cuma günü öğleden sonra Milano üzerinden uçmuş olan tayyarecinin kendisi olmadığını beyan etmiştir.

İranda zelzele

TAHRAN, 14 A.A. — Sah Pur, Buşir ve Hoyda bazıları şiddetli olmak üzre bir takım zelzeleler hissedilmiştir.

Gayrı mübadiller ne isteyorlar

(Birinci sahifeden mabat)

rının azanın tetkikine âmade olduğu ilâve edilerek raporun kıraatine hitam verilmiştir.

Mustafa Arif Bey raporu tamamen okuduktan sonra heyeti umumiyeye demiştir ki:

— Vaki şikâyetlerden anlaşılıyor ki bazı eşhas hem mübadillik sıfatını istimal etmekte, hem de gayri mübadillik iddiasında bulunmaktadırlar.

Fakat bundan hem şahsan kendileri, hem de bütün gayri mübadiller zararlı olmaktadır. Böyle insanlar varsa içimizden kendi kendilerine çıkmalıdır. Bilenlerde gayri mübadillerin menfaatı namına haber vermelidirler. Bu hususa bilhassa rica ederim."

Mustafa Arif Beyin bu sözleri umumî bir tasvibe mazhar olmuş, müteakiben heyeti idareden Fazlı Necip Bey söz alarak Reisicümhur Hazretlerine arzı tazimat ve şükran için bir heyet gönderilmesini, Başvekil İsmet paşa Hz. ne de meclisteki beyanatlarından dolayı bir teşekkür telgrafı çekilmesini teklif etmiştir. Fazlı Necip B.in bu teklifleri umumun tasvibine mazhar olmuş, yalnız İsmet Paşaya çekilecek telgrafa Mecliste vaki olan vadin bir an evvel icazı ricasının ilâvesi tekarrür etmiştir.

Fazlı Necip Beyden sonra bir zat söz almış, heyeti idareye teşekkür ettikten sonra gayri mübadil emlâkine ya kıymet takdir edilmesini veyahut tapo kıymetlerinin esas tutulmasını temenni istemiştir.

Hatibin sözlerine reis Hüseyin Bey icap eden cevabı vermiş, bundan sonra İşkodra valii esbakı Safiyettin Bey söz almış ve bütün faaliyetin sözden ibaret kaldığını söyleyerek İsmet Paşanın Meclisteki vadinin kongre tarafından senet ittihaz edilmesini istemiş ve:

— Yalnız istememeli biraz da almalı demiştir. Safiyettin Beye Mustafa Arif Bey cevap vermiş:

— Türk gayri mübadillerinin bıraktıkları emlâk 25 milyon liradır. Halbuki Yunanlıların bıraktıkları emlâk 6 milyon liradır. Hükûmet bunu bize veriyor. Fakat bir daha fazla istedik, verileceği vadini de aldık. Bonoların tevziinin teşrinievvele kaldığı meselesine gelince Atina itilâfnamesine istinadan yapılan kanun itilâfname ile beraber mülgadir.

Hükûmet bunun için yeni bir kanun yapacak ve Meclise arzedecektir. Tevziatın bunun için teşrinievvele kalması zarurîdir, demiştir.

Mustafa Arif Beyden sonra Fazlı Necip Bey tekrar söz almış ve bütün bu işlerin bir an evvel ikmali için Maliye Vekiline de bir telgraf keşidesini ve gerek Başvekil Paşa gerek Maliye vekili İstanbula geldikleri zaman kendilerini kongre namına ayri ayrı heyetlerin ziyaret ederek temenniyatta bulunmasını teklif etmiş, mumaileyhin bu teklifi de kabul olunarak kongreye hitam verilmiştir.

Maarif emini

Maarif emini Muzaffer Beyin Ankaradan bir haftaya kadar avdet edeceği tahmin edilmektedir.

Maarif müfettişleri

İlk tedrisat müfettişleri dün öğleden sonra Maarif müdiriyetinde bir içtima akdetmislerdir.

Son Haberler

Maarif Eminleri kongre

Ankara 15 (Telefonla) Maarif eminleri kongresi bugün saat üçte toplandı. İçtimaa Maarif Müsteşarı Mehmet Emin Bey riyaset etti. İçtimada Maarif Vekili Cemal Hüsnü Bey, heyeti teftişiye reisi ma fettişleri vekâlet umum leri bulunuyorlardı. İçtim vakte kadar devam etti. mesaisini bir hafta zarf tirecektir.

Rüşvet hâdisesi tahkikat

Ankara 15 (Telefonla) Barut İnhisarı irtişa hâdisesi hakkındaki malî tahkikat intaç edilmişse de maznunların ismi, henüz kat'iyetle tesbit edilmiş değildir. Malûm olan bir ci sa o da, elyevm Maliye tinde müstahdem hiçbir bu mes'ele ile alâkadar madığıdır.

Berlin Elçimizin beyana

Ankara 15 (Telefonla — Şehrimize gelen Berlin Sefiri Kemaleddin Sami Paşa, bize beyanatında:

— İki devlet arasındaki münasebatın samimî ve hali tabiî de olduğunu, Hariciye Müsteşarı Numan Beyin Berlinde müzakere ettiği iadei mücrimin mukavelesi ve Alman meclisince tasdik edilmek üzre olan ticaret muahedesinden başka Almanlarla aktedilecek bir hedenin mevcut olmadığı linde Türk teşekküllerin müfit şekilde faaliyette duklarını söylemiştir.

Kemaleddin Sami Paşa karada bazı vekâletler de sefarete ait işleri in birkaç gün daha kalacak teakıben İstanbul tarikile ne dönecektir.

Hariciye tayinleri

Ankara 15 (Telefonla) Prağa bir elçi tayinine kadar Belgrat Başkâtibi Cevat, Prağ maslahatgüzarlığına, yeni Prağ başkâtibi Şefkati Bey, muvakkaten Belgrada, Tiflis Konsolos Muavini Hulûsi Bey Vekâlet emrine alınarak yerine üçüncü daire umum müdürlük başkâtiplerinden Rifat Halep Tercümanı Zeki Cemil. Üçüncü daire üçüncü kâtipliğine, yerine konsolos muavini olarak istihbarat müdürlüğü ikinci kâtibi İdris Sabih, Hicaz, Yemen siyasî mümessilliğinde konsolos muavini Şevket vekâlet emrine alınarak üçüncü şube kâtibi Memduh Beylerin tayinleri âli tasvibe iktıran etmiştir.

Avrupaya gidecek fen memurları

Ankara 15 (Telefonla) —İktısat Vekâleti fen memurlarının ihtisaslarını takviye için Avrupaya izamına karar mişti. Avrupaya gönde memurlar, yüksek ziraat tar mektepleri mezunla seçilecektir. Namzetler, tin kendilerine teklif mevzu üzerine birer te caklardır. Tezi kabul ed ler, kursa girecek ve bu da gidecekleri memleket nı altı ay zarfında öğrene dir. Bunlar Avrupa ve kaya gönderileceklerdir.

Malatya meyva se

MALATYA 14 (Milliy Bugün Türkocağında me timizin ilk meyva sergisi Birinci ve ikinci gelenler ye ve mükâfatı naktiyel rildi.

Yeni getirilen makin meyva kurutulması ve kon yapılmasına başlandı.

Nümuneler memleketi tarafına gönderiliyor.

Vilâyetle Emanetin tevhidi meselesi

Dahiliye Vekâleti Umuru Mahalliyei Vilâyat Müdürü Nazif Bey şehrimizde vilâyet ile Emanetin tevhidi işleri hakkında tetkikatta bulunmaktadır.

Nazif Bey, dün kendisi ile görüşen gazetecilere demiştir ki:

— Vilâyet ile Emanetin tevhidi nizamnamesi tanzim edilmiş ve Devlet Şûrasına verilmiştir. 10 güne kadar çıkması muhtemeldir.

Talimatname de yapılmak üzredir. Eylûlde tatbik edilecektir.

Şehir meclisine kadın aza da seçilecek 18 yaşında olanlar intihap etmek ve 25 yaşından olanlar da intihap edilmek hakkını haiz olacaklardır. Emanet muhasebesi ile vilâyet hususî muhasebesi birleştirilecektir. Vilâyet nafiası ile emanet heyeti fenniyesi birleştirilmiyecektir.

İhsan Rifat B. in teftişleri

Şehrimizde bulunan Gümrükler umum müdürü İhsan Rifat Bey dün gümrük başmüdiriyetine gelerek her kısmı ayrı, ayrı gezmiş ve tetkik etmiştir.

Kadıköy caddeleri

Dünden itibaren Kadıköy caddelerinin tamiratına başlanmıştır.

Köprü kulübeleri

Köprünün son kalan kulübesi de ayın yirmi ikisinde bitecektir. Biri posta diğeri tayyare gişesi olacaktır. Diğerlerinin ne olacağı belli değildir.

Yeni kaymakamlar

Yeni kanun mucibince kaymakamların Hukuk veya Mülkiye mezunları olması lâzımdır.

Şimdiki belediye müdürlerinden bu mekteplerden mezun olanların yeni İstanbul kaymakamlıklarına tayinleri muhtemeldir

Paramız

Istıkrar için alı tedbirler beğenil

Londra'da toplanan Os Bankası heyeti umumiyes tirak eden Borsa ve Os Bankası Komiseri Abdü Bey dün şehrimize avdet tir:

Abdülkadir Bey dün k le görüşen bir muharririm seyahati hakkında şunla lemiştir:

— Osmanlı Bankasını dra'da 24 haziranda içtim hissedaran heyetinde ha lundum. Avdette Parise radım gerek Londra ve Paris'teki temaslarım ne de millî paramızın kıy muhafaza için alınan ted le bu tedbirlerin suveri yesindeki muvaffakıyette yiş ve samimiyetle bahs ğini memnuniyetle gördü

İki tarafta da inşaat duruyor

PARİS, 14 A.A. — İtal Paris sefiri Fransa hükû nin yeni gemilerin önümü kânunuevvel ayına kadar at tezgâhlarına konulmas susunun tehir edildiğini olan notasını Roma kabine büyük bir memnuniyetle k lamış olduğunu bildirmiş talyan hükûmeti Fransa h ye nezaretine ayni devre sında İtalyanın da bütün inşaatı tatil etmek niye bulunduğunu tebliğ eylem

Tamirat meclisi

BALE, 14 A.A. — Beyn lel tamirat Bankası idare lisi, hali hazırdaki içtima sinin senei maliyenin son resi olmasına ve 13 Teşrin hiçbir yeni içtimaın akde mesine karar vermiştir. M Almanca, İngilizce, Fran ve İtalyancanın Bankanın mi lisanları olmasını da tahtı karara almıştır.

Iktısat vekâleti halka damızlık cins yumurta tevzi edecek

Tavukçuluk

Halka damızlık yumurtalar dağıtılacak

Ziraat müsteşarının gazetemize beyanatı

Temmuzda Londra'da toplanması mukarrer beynelmilel tavukçuluk kongresine hükûmetimiz namına Türkiye tavukçuluk cemiyeti reisi Kırklar eli meb'usu Fuat ve Ziraat müsteşarı İhsan Abidin Beyler iştirak edecekler dir.

İhsan Abidin B. dün Ankara'dan gelmiş ve bir muharririmize âtideki izahatı vermiştir:

"— Londradaki tavukçuluk kongresinde yumurta istihsalâtile ihracat usullerinin heyeti umumiyesi görüşülerek istihsalât ve ihracatın tezyidi çareleri tesbit olunacaktır. Türkiye yumurta ve tavuk ihraç eden memleketler meyanında olduğu için bu kongreye çok ehemmiyet veriyoruz. İktısat vekâleti sonbaharda en çok yumurtlayan Legron cinsi tavukların yumurtalarını, iyi tavuk yetişmesini tamim etmek üzre, halka tevzie başlayacak ve beş sene zarfında memleketimizin bütün tavukları bu suretle en faideli surette tebdil edilmiş olacaktır.

İhsan Abidin Bey

Legron tavukları senede 260 kadar yumurta vermektedir.

Halka bu Legron cinsi damızlık yumurtalar, âdi yumurtalar mukabilinde tevzi olunacaktır.

Tavukçuluk kongresini müteakip Liverpol'da pamuk işleri, Mancesterde yapağı ve Bratfort'ta tiftik işleri hakkında tetkikatta bulunacağım. Bunların borsalarını ve satış şekillerini görmek memleketimiz için istifadeli olacaktır. Memleketimizin bu seneki mahsulâtı çok iyidir. Ve ehemmiyetli miktarda ihracat yapmak mümkün olacaktır.

Çifçilere verilmesi mukarrer ucuz ve iyi zirai aletlerin tevziine bir buçuk aya kadar başlanacaktır.

İhsan Abidin B. yarın Semplon ekspresile Avrupaya hareket edecek ve Viyana'da bulunan Fuat B. de orda iltihak edecektir.

İhsan Abidin B. Londra'da ağustosun dördüncü günü toplanacak olan beynelmilel baytarlık kongresinde vekâlet hayvanat emrazı sariye şubesi müdürü Naki Cevat B. ile birlikte hazır bulunacak ve Baytar mekteb inde keşfolunan yeni vebayı bakteri aşısı hakkındaki saporu kongre heyeti umumiyesine tevdi edecektir. Hastalığı kat'î olarak kaldırmak sureti ile tam bir muvaffakıyet temin etmiş olan bu aşı bilhassa ucuzluğu ve çabuk tesir göstermesi itibarile kongrede büyük bir alâka ile karşılanacağı muhakkak görülmektedir.

Baytar kongresine 5000 baytar iştirak edecektir. Bütün dünya hükûmetleri kongreye resmî murahhaslar göndermişlerdir.

Hasan Rıza ve Raşit B.ler

Riyaseticümhur Kalemi Mahsus Müdürü Hasan Rıza ve Ziraat Bankası Ankara şubesi Müdürü Raşit Beyler dün Ankaradan şehrimize gelmişlerdir.

Amerikalı âyan azası Ankaradan döndü

Şehrimize gelen ve hükûmet kalimizi tanımak üzre Ankaraya gitmiş bulunan Amerika âyan azasından Mr. Frauk Fey in Ankaradan avdet etmiştir. Rumaileyhin Yalovayı ziyaret etmesi ihtimali de vardır.

Asrî matbaa

Türk inkilâbının eserlerini filme çekmek üzre, memleketimize gelen Amerikanın Universel filim şirketi temsilleri, dün harf inkılâbının vücude getirdiği en asrî matbaa tesisatını almak üzre, Milliyet matbaasını filme çekmişlerdir. Milliyet matbaasının yeni sistem tertip makineleri, tabı kinesi ve sair tesisatı Amerika'da sterilecektir.

Sütçüler

Dün hararetli bir içtima yaptılar

Asrî ahırların Emanetçe yapılması istendi.

İstanbul süt müstahsılları cemiyetinde dün müstahsıllar fevkalâde bir içtima yapmışlardır. Bu içtima pek hararetli olmuş, şiddetli münakaşalar yapılmıştır.

Sütçüler malî vaziyetlerinin asrî ve fennî ahır inşasına müsait olmadığını ileri sürerek Emanetin mühleti 3 sene temdit etmesini istemişlerdir.

Müstahsıllar bundan başka cemiyetlerinin bu işle bilhassa meşgul olmasını ve Emanet nezdinde teşebüsatta bulunmasını kararlaştırmışlardır.

Cemiyet Emanete yapacağı müracaatla şunları istiyecektir.

1 — Ahırların Emanet tarafından yaptırılmasını.

2 — Sütçülere kiraya verilmesini.

3 — Kiraya vermek kabil olmadığı takdirde bedeli senelik taksitlerle ödenmek üzre sütçülere satılmasını talep edeceklerdir.

Emanet bu teklifleri kabul ettiği takdirde mes'ele kalmıyacak, aksi takdirde ise sütçüler ineklerini kasaplık olarak satarak sütçülükten vazgeçeceklermiş.

Niçin işten elçektirildi

Geçenlerde işten el çektirilen Tevkifhane Müdürü Ziya Bey hakkında ikinci istintak dairesince tahkikata devam edilmektedir.

Ziya Beyin işten el çektirilmesi, mülkiye müfettişlerince yapılan eski bir tahkikat ile alâkadar olduğu yazılmıştı. Mülkiye müfettişliğince o zaman tevkifhane ambar memuruna işten el çektirilmiş ve çok geçmeden hakkında yapılan tahkikat üzerine tekrar iadei memuriyet etmişti. Ziya Beyin de tahkikat neticesinde men'i muhakemesine karar verilmesi çok muhtemeldir.

Spor

Tenis turnuvamız

Dün program yapıldı ve kura da çekildi

18 temmuz cuma günü başlayacağını ilân ettiğimiz Tenis turnuvamız için matbaamızda toplanan heyeti tertibiye turnuvaya dahil olacak müsabıkların esamilerini tesbit ederek kura keşide edilmiş maçların şeraiti hususiyeleri kararlaştırılmıştı.

Küçük kız oyunculardan pek az müracaat olduğu için turnuva programından çıkarılmıştır. Bunlar için mevsim sonunda yeni bir turnuva düsünülmektedir.

Poliste

Karagümrükte cerh

Karagümrük'te Tütüncüler caddesinde Cafer ağanın fırının da çırak bulunan Hidayetle İsmail arasında kavga çıkmış ve İsmail Hidayet'i kolundan yara lamıştır.

Bir heykel çalınmış

Yeniköy'de İbrahim B. in sahildeki evine hırsız girerek üç sandalya ve bir heykel çalmıştır.

Gaiplere karışan 5,000 lira

Tayyare piyangosundan kendilerine 20000 lira isabet eden demiryolları amelesinden Çatalcalı Yaşar ve Çekmece takımı jandarma efradından Şakir, paranın 17500 lirasını Sirkecide İstiklâl oteli sahibi Süleyman Efendiye teslim etmişler, ve ertesi sabah emaneti geri aldıkları zaman 5,000 lirasının noksan olduğunu görmüşler ve Eminönü polis merkezine müracaat eylemişlerdir.

Yaşar Efendi ve arkadaşları Süleyman Ef. aleyhinde emniyeti suiistimal davası açmışlardır. Polis keyfiyeti tahkik etmektedir.

Aşırılıyor!

60 kilo ipekli gene gümrükten aşırıldı

2 kişi yakalanarak ifadeleri alındı.

Galata ithalât gümrüğünde bir hırsızlık ve kaçakcılık vak'ası meydana çıkarılmıştır. Bundan bir müddet evvel bir tüccar satın aldığı 65-70 kilo kadar ipekli vesair cins kumaşı buradan transit yapmak üzere gümrüğe vermiş. Bu kıymetli kumaşlar bir müddet Galata ithalât gümrüğünde durmuş, fakat aradan bir müddet geçipte malın geçmesi için sandıklar açılınca sandıkların bom boş olduğu ve kumaşların yerlerinde yeller estiği görülmüş.

Galata gümrüğü müdiriyeti bu mesele etrafında bizzat tahkikata girişmekle beraber diğer taraftan böyle bir sirkatin vukuunu zabıtaya da haber vermiştir.

Zabıta yaptığı tahkikat neticesinde Mehmet namında bir hammalla diğer iki kişiyi yakalayarak ifadelerini almıştır.

Banka Komerçiyale müdürünün beyanatı

Geçenlerde Ankaraya giden Banka Kommerçiyale İstanbul şubesi müdürü M. Ponni dün Ankaradan şehrimize gelmiş ve bir muhabirimize şunları söylemiştir:

— Ankara'da Maliye Vekili Şükrü Beyle görüştüm. Bu ziyaretim hususî mahiyette olup bir istikraz mes'elesile alâkadar değildir.

Bankamızın hükûmete açtığı bir milyon ingiliz liralık avans devam etmektedir.

Bunun haricinde bankamızla yeni bir avans veya istikraz akti mevzuubahs değildir.

Türkiyede kambiyo işleri artık tamamen normal ve sakin bir hale gelmiştir. Spekülâsyon yoktur.

Maarif Cemiyeti balosu..

Maarif cemiyeti yarın akşam Büyükadada Yat klüpte B. M. Meclisi Reisi Kâzım Pş. Hz.nin himayelerinde bir balo verecektir. Balonun hususiyetine bilhassa itina edilmiştir. Yaz mevsiminin ilk balosu olacak olan bu balo için davetiyeler tevzi edilmiştir. Davetiyelerini henüz alamamış olanlar için de davetiyelerin yarın akşam Yat klüpte tedariki kabil olacaktır. İstanbuldan ve Kadıköyden baloya iştirak edecek olanlar için yarın akşam köprüden saat 21 de bir vapur kaldırılacaktır. Ayni vapur gece saat 3 te de adadan kalkarak Heybeliye, Kadıköyüne uğrayarak İstanbula gelecektir.

Cehennemî sıcaklar azaldı

Birkaç gündür devam eden şiddetli sıcaklardan sonra dün hava serinledi. Kandilli rasathanesi dün azamî hararetin 24 olduğunu tesbit etmiştir. Bugün de sıcak fazla olmıyacaktır.

Balık yağlarından resim

Birinci nevi doktorlukta veya diğer sanayide müstamel balıkyağlarından diğer memleketlerde olduğu gibi muayenei hayvaniye resmi alınmaması kararlaşmıştır.

Doktorların ihtisas vesikaları

Doktorluk ihtisas vesikası nizamnamesinin 8 inci maddesine tevfikan Sıhhiye Vekâletince tayin ve ilân edilen müessesattan başka bir müessesenin seririyat ve lâboratuarına devam eden tabiplerin bu müesselerden alacakları vesikalar ancak o müesseselere kanunî müddet zarfında devamlarını gösterir vesika mahiyetinde olup muteber ihtisas vesikalarının namzedinin üç ay staş görmesi ve vesikaların alâkadar müesseselerce verilmesi lâzımgeldiği vekâletten alâkadarlara yazıldı.

Ekonomi

Buğdaylar

Avrupanın rekoltesi ne halde?

Fransa, Italya ve Ispanyada mahsul azdır.

Ticaret borsasına son gelen malûmata nazaran bu sene Avrupanın başlıca buğday istihsal memleketlerinin rekolte vaziyeti şöyledir:

Fransa: Bu sene buğday rekoltesi geçen seneden üç milyon ton eksik olarak 6,976,000 ton tahmin edilmektedir. Avrupada bu sene istihsal vaziyeti en bozuk memleket Fransa'dır.

Almanya'da bu sene rekoltenin geçen seneden fazla olmasına intizar edilmektedir.

Romanya'da hasat ameliyesine büyük bir faaliyetle devam edilmektedir. Netice ümidin fevkindedir.

Macaristan'da bir kuraklık olmakla beraber geçen seneden biraz fazla olarak 2,210.000 ton elde edilebilecektir.

Bulgaristan mahsulünün vaziyeti son yağışlar dolayısile müphem bir şekildedir.

Yunanistan mahsulü son yağmurlardan yüzde 35—40 nisbetinde zarara uğramıştır.

İtalyanın rekoltesi geçen seneden çok azdır.

İspanya mahsulünün vaziyeti çok fenadır.

Borsaca tecziye edilecek olanlar

Şimdiye kadar kambiyo borsasına vize yaptırmak için taahhütname veripte elan evrak müsbitelerini göstermiyen ve taahhütlerini ifa etmiyenlerin şiddetle tecziyeleri ve bir daha vizelerinin yapılmaması, ve kendilerine kambiyo verilmemesi takarrür etmiştir.

Yerli mal sergisi hazırlıkları

İkinci yerli mallar sergisine tahsis edilen Galatasaray lisesi alt katı dün sergi heyeti tertibiyesine teslim edilmiştir.

Dün sergi tertip heyeti erbabı sanayie plân üzerinden sergide işgal edecekleri yerlerin tevziatını yapmıştır.

Sergi tertip heyeti bugün bir içtima yapacak ve nihaf tevziatı bitirecektir.

Cumartesi gününden itibaren sergide pavyonların tanzimine, marangoz işlerine başlanacaktır.

Sergiye iştirak için hariçten de bir çok müracaatlar vaki olmaktadır.

Kambiyo ne halde?

Dün borsada İngiliz lirası 1032 kuruşta açılmış ve bir aralık 1035 kuruşa kadar yükseldikten sonra 1034 kuruş on parada kapanmıştır.

Liret 8,99, Altın 914 kuruştan muamele görmüştür.

Balıklarımız nereye gönderiliyor

Son günlerde balık çok azalmıştır. Bu, et fiyatlerinin yükselmesine sebep olmuştur. Bu hususta balıkane de alâkadar bir zat bir muharririmize demiştir ki:

"— Bu mevsimde balık çıkmaz; balık sürüleri ancak eylûlün 15 inden itibaren geçmiye başlar. İstanbul balıkçılığı kışın inkişaf eder. Balıkane ye gelen balıkların ¾ dü Yunanistana, Romanya'ya, ve Rusya'ya ihraç edilir.

En çok balık tutulan 336 senesi balıkanede 10 milyon kilo hasılât olmuştur.

Geçen sene hasılâtı 1928 e nazaran 40 küsur bin lira fazladır.

Kambiyo borsası

İsterlin	1034 —,25	Leva	64 —,25
Dolor	0,47 06,00	Siling	3 33,50
Frank	11 05,25	Mark	1 97,12
Liret	8 97,25	Ley	79 —,00
Drahmi	36 —,06	Dinar	26 —,50

M. Mübadelede faaliyet

Muhtelik mubadele komisyonunun Kâtibi M. Vulf Beym dün Avrupadan şehrimize avdet etmiştir.

Komisyonda bugün bürolar tekrar içtima ederek ihzarî müzakerelerine devam edeceklerdir. Heyeti murahhasamız reisi Tevfik Kâmil Bey Ankaradan avdet eder etmez İstanbulda çalışacak 4 ve garbî Trakyada çalışacak 6 ekipin derhal teşkiline başlanacaktır.

Evvelce yapılan tahditte açıkta bırakılan 14 memurun tekrar alınması takarrür etmiştir. Fakat teşkil edilecek 10 ekipe en az 30 memura ihtiyaç vardır. Mütebaki 16 memur hariçten alınacaktır.

İtilâfnamenin cumadan evvel teati edileceği de ümit olunmaktadır.

Mahkemelerde

Hoş bir dava

Yumurtalar nasıl kırılmış?.

Hareketçilerin davası bugüne kaldı

Dava, bir yumurta meselesinden çıkıyor. (50) lik bir Madam, ikinci ceza mahkemesinde Rifat Efendiden davacı. Diyor ki:

"— Efendim, az değil. 480 yumurta, bu Rifat, nah, böyle bir yumruk vurmuş, bütün yumurtalar kirilmiş.

Pandeli... bu benim hizmetçi... Vermisim yumurtaları, götürsün Turkuvazda...

Karşısında Rifat çıkıyor. Hem bu çocuk dövüyor, hem yumurtaları kırıyor.

Pandeli maznun mevkiinde süklüm püklüm duran çocuğun ismidir.

Reis:

— Nasıl oldu? diye sorunca anlatıyor:

— Rifat Efendi, yumurtaları kirmadı. Benim ayak kaymiş, yumurtalar kirilmiş. Sonra ne vakit ki evde gelmisim, bu Madam kocasi bana dayak vurmus. Hem de yumurtaların parasını ödettirmiş.

Madam atılıyor:

— Var Polis ifade.. orda demiyor haniya ki ayak kaymiş.

Bir iki şahit dinlendikten sonra reis soruyor:

— Rifat Ef. nin yumurtaları kırdığını gören var mı?

— Var... çopçu...

— Adı ne bu çöpçünün?

— Bir çopçu.. adını ben bilmiyor.

Neticede mahkeme Pandelinin cürmü sabit olmadığından beraetine, Madamın davasının da sulh mahkemesine tevdiine karar verdi.

Madama bu karar tebliğ edildiği zaman yüzü güldü:

— Defaten Rifattan davacı... öyle değil mi?

— Evet!

Bunun üzerine müsterih, boyun kırarak uzaklaştı.

Tebligat yapılacak

Mehmet Besim, Mustafa Nâzmi ve Arap Osman isminde üç mahkûmun firarına sebebiyet vermekle maznun Hapisane gardiyanlarından (23) şahsın muhakemelerine dün Birinci cezada başlanmışsa da bazı maznunlara tebligat ifası için muhakeme tatilden sonraya bırakılmıştır.

Baroda yardım sandığı

Baro inzibat meclisi, geçende intihap edilen iki yeni azasının da iştirakile dün toplanarak yardım sandığı ve inzıbata müteallik bazı kararlar ittihaz etmiştir.

Bugüne kaldı

Herman Spirer tarafından Hareket gazetesi sahipleri aleyhine açılan şantaj davasına dün Birinci cezada bakılacaktı. Müddei vekilleri, istinabe ve raporların bir kısmına itiraz ettiklerinden muhakeme bugüne kalmıştır.

Berber cemiyeti

Heyeti idaresi çekilmek niyetindedir

Bir müddet evvel, muayyen bir tarife tanzimi hakkında berberler cemiyetinin Emanet nezdinde teşebbüslerde bulunduğu fakat bütün bu teşebbüslerin hiç bir netice vermediği malûmdur. Cemiyet heyeti idaresi, gerek bu teşebbüslerdeki müvaffakiyetsizlik, gerek esnafın umumî memnuniyetsizliği karşısında münkesir olmuş bir vaziyettedir. Cemiyet reisi İsmail Hakkı B., idare heyetinin bu vaziyet karşısında daha fazla idamesine imkân kalmadığını söylemektedir. İsmail Hakkı B. diyor ki:

"— Emanet nezdindeki her teşebbüsümüzün ademi muvaffakiyetle neticelenmesinden maada, esnafın hücumlarına da maruz kalıyoru. Düşünüş kabiliyeti noksan olan bazıları ikide birde cemiyetin hiç bir iş görmediğini, hâlâ cuma tatilini kabul ettiremediğini söylerler. Evvelen, cemiyetin yapılan kanunları tadile ne kuvvet ve ne de salâhiyeti vardır. Millet Meclisi, cuma günleri çalışıp çalışmamak hususunda berberleri serbest bırakmıştır. Cemiyetin bir iş göremediği bahsine gelince, bilmek lâzımdır ki cemiyet diye ortada bir kaç kişilik bir idare heyetinden başka bir şey yoktur.

Haksız olarak maruz kaldığımız hücumlar bizi ümitsizliğe sevketti. Bu vaziyet karşısında çekileceğiz".

Mübeccel Hanım Amerikaya gidiyor

Amerika'da güzellik müsabakasına iştirak edecek olan Mübeccel Namık Hanım dün polis dördüncü şubeye müracaat ederek pasaportunu almıştır.

Tayyare piyangosu

Keşideye dün de devam edilmiştir

200 liraya kadar kazanan numaralar

No.	L.	No.	L.
209	200	27450	200
762	1000	28018	500
888	200	28118	500
1010	200	28592	500
1838	200	32888	200
3452	200	33143	200
3620	200	34332	500
4287	200	34380	2000
4823	200	35079	200
5506	200	35696	200
6261	200	36163	200
6460	200	38274	1000
8156	200	38361	200
9594	500	39018	500
10121	500	39095	200
10298	500	41414	200
10528	500	43206	200
11773	200	43375	200
11824	200	43562	2000
12853	200	43692	500
12924	500	43751	2000
12386	500	43796	200
13934	200	45268	200
15366	200	45565	200
17010	200	46113	200
17283	200	46516	500
18157	200	46639	1000
18414	500	47280	200
19510	3000	48435	500
20441	200	38509	200
22544	1000	48865	200
22575	200	49234	200
22865	200	49238	500
23124	1000	49965	1000
23252	500	53863	500
24246	200	53946	200
24603	200	57892	200
25113	200	58243	200
26194	500	59669	200
26414	200		

100 lira kazananlar

1506	14574	30711	46305
1623	15224	31256	46319
2709	16392	3283»	46418
2939	16544	34601	47036
5028	16645	35019	48452
5194	16896	35080	49083
1692	17528	35497	51661
6764	18785	36666	51697
7493	19070	36894	52195
7923	19359	37922	53296
7955	24507	37934	53552
8755	25197	39197	58293
8992	25967	39592	58413
9115	27179	40377	58922
10120	29151	40841	59937
10391	29184	41547	
13385	29817	42839	
14319	30279	45253	

80 lira kazananlar

99	15979	31842	45490
201	16145	31912	45596
301	16070	32192	44916
813	16303	32318	46144
930	16615	32419	46784
1155	16819	32785	47590
1654	17145	33066	48164
1721	17442	33071	48464
1760	18651	33182	48480
1794	18837	33226	48530
2132	19134	33738	48601
2170	19266	33892	48671
3887	19806	34626	48687
4193	20146	34845	48800
4761	20497	35015	49023
4808	20990	35306	49197
5112	21345	35420	49335
5268	22250	35680	49855
7281	22607	36202	50129
7491	23279	36485	50557
7614	25061	36629	50819
8485	25497	36896	51115
8680	25545	37214	51427
9252	25561	37698	52831
9897	25601	37828	53357
10801	25891	38246	53749
10861	26225	38458	53893
10964	26646	38648	54049
11596	26848	38687	54086
12204	27239	38741	54141
11253	27477	38907	54269
13094	27741	39170	54506
13108	27994	39307	54839
13351	28012	39534	55088
13673	28879	39686	55708
13924	28964	40371	56661
14439	29690	41399	57716
14540	29887	42042	57794
14627	29898	42069	57861
14798	30038	42387	58046
15051	30399	43062	58208
15196	30453	43807	58232
15345	30738	44678	59643
15651	31551	44897	59849
15694	31714	45317	

60 lira kazanan numaralar

320	9106	18715	49761
345	9152	18756	49789
795	9337	18784	49798
809	9425	19099	49809
872	9467	19115	50014
896	9479	19118	50042
1140	9563	19355	50066
1294	9694	19380	50098
1303	9830	19452	40223
1313	9905	19565	50241
1389	10099	19613	50284
1472	10338	19719	50385
1491	10590	19774	50416
1235	10752	40116	50434
1694	11056	40243	50447
1867	11066	40307	50458
1906	11181	40342	50649
1930	11209	40450	50721
1932	11322	40535	50796
1984	11345	40790	50855
2158	11376	40939	50924
2180	11423	41110	51238
2270	11544	41230	51307
2288	11625	41726	51407
2376	11726	42022	51529
2459	11767	42026	51510
2488	11774	42082	51727
2596	11823	42132	51797
2738	11926	42309	51928
2751	11974	42353	51999
2758	12278	42389	52018
2823	12455	42417	52525
2865	12532	42579	52548
2918	12735	42620	52614
3028	12849	42687	52732
3034	12850	42697	52886
3047	13010	42833	52908
3232	13127	42841	52956
3264	13287	42867	52978
3293	13289	42902	52979
3338	13320	43070	53076
3340	13377	43092	53077
3397	13421	43157	53115
3587	13465	43161	53354
3631	13494	43190	53401
3720	13642	43231	53600
3774	13651	43306	53697
3994	13660	43404	53929
4127	13986	43411	54094
4230	14139	43439	54105
4359	14170	43649	54489
4394	14205	43715	54513
4429	14332	43926	54701
4502	14468	43967	54737
4611	14516	43982	54783
4672	14543	44077	54837
4799	14553	44144	54968
4832	14639	44179	54997
4893	14822	44474	55010
4900	14897	44615	55207
4963	14982	44726	55495
4973	15045	44916	55605
5009	15203	45097	55654
5038	15208	45163	55742
5163	15319	45168	55756
5192	15417	45250	55831
5447	15421	45365	55918
5450	15447	45413	56015
5481	15481	45509	56134
5525	15509	45685	56138
5568	15546	45746	56327
5620	15624	45910	56446
5703	16037	45957	56449
5774	16053	42971	56511
5783	16240	46005	56627
6014	16357	46020	56714
6076	16394	46193	56755
6117	16529	46375	57035
6330	16568	46567	57052
6351	16654	46918	57168
6384	16761	47107	57184
6416	16831	47369	57199
6478	16841	47503	57270
6681	16956	47563	57272
6698	16962	47604	57345
6746	17002	47665	57418
6919	17012	47718	57437
7176	17066	47962	57471
7221	17088	48170	57545
7229	17146	48328	57644
7268	17195	48485	58034
7293	17234	48539	58291
7490	17253	48560	58306
7719	17318	48619	58349
7916	17379	48627	58438
7980	17398	48632	58448
8037	17420	48658	58503
8122	17478	48741	58579
8247	17519	48867	58980
8244	17533	48883	58939
8430	17623	48907	58965
8588	17643	48941	58987
8625	17718	48982	59024
8739	17816	48985	59369
8853	18068	49003	59379
8862	18086	49024	59449
8864	18088	49226	59763
8956	18204	49402	59837
9002	18431	49460	59885
9060	18442	49583	59995

Bir tayyarecimizin elim zıyaı

Dün saat 9,30 radelerinde Yeşilköyde tecrübe uçuşu yapan bir tayyare telefon direklerine çarpmak suretile düşmüş ve rakipleri bulunan Sait Bey şehit, Galip Bey mecruh olmuştur. Sait Beyin cenazesi hastaneden kaldırılarak büyük merasimle medfeni mahsusuna defnedilmiştir. Kıymetli ve genç arkadaşlarını kaybeden meslektaşlarına ve merhumun kederdide ailesine taziyetlerimizi arzederiz.

Şehir meclisinde kadın âzalar

Yeni Belediye Kanununa nazaran eylülde yapılacak intihaba kadınlar da iştirak edecekleri cihetle mahallât heyeti ihtiyariyeleri intihap sinnine girmiş kadınların birer listesini çıkararak belediyelere vereceklerdir.

Bu sene yapılacak intihapta Üsküdar, Beyoğlu ve İstanbulu temsilen 3 kadın aza bulunmaktadır. Bunların Nakıye, Efzayiş Suat, Lâtife Bekir Hanımlar olacağı söylenmektedir.

Milliyet

Asrın umdesi "*Milliyet*" tir

16 TEMMUZ 1930

İDAREHANE — Ankara caddesi No: 100 Telgraf adresi: Milliyet, İstanbul.

Telefon numaralı: İstanbul 3911, 3912, 3913

ABONE ÜCRETLERİ

	Türkiye için	Hariç için
3 aylığı	400 kuruş	800 kuruş
6 „	750 „	1400 „
12 „	1400 „	2700 „

Gelen evrak geri verilmez

Müddeti geçen nushalar 10 kuruştur. Gazete ve matbaaya ait işler için müdüriyete müracaat edilir.

Gazetemiz ilânların mes'uliyetini kabul etmez.

BUGÜNKÜ HAVA

Dün hararet en çok 24 en az 16 derece idi. Bugün rüzgâr müteheyyil hava açık olacaktır.

FELEK

Kıtlaştı, fakat..

Dün tramvayda ufak bir yavrucak en tabiî zaruretini arabada yapıverdi. Annesi sıkıldı, hep gülüştük. Bu hepimizin başımızdan (!) geçmiş en masum bir günahtı. Yaşlıca bir zat gülüşümüzü görünce dedi ki:

—Gülmeyin. Eğer umumî halalar git gide altın para gibi piyasadan çekilmekte devam ederse hepimizin bu yavrucağı taklit etmemizin imkânı yoktur.

Gerçek bu lâzım şey amma da kıtlaştı ha!

Allah saklasın!

Evvelki gün Üsküdar iskelesinde otobüse binmiş idim. Ara da hareket etmeden evvel şöyle biraz ilerimizde bir hanımın yanından geçen bir erkeğe o kısacaplı şemsiyesini indirdiğini gördüm. Bu ipekli sopayı yiyen erkek dayanamadı mukabele etti, ben—kadınların cinsi lâtif ve aciz oldukları hakkındaki eski ve yanlış fikre kapılarak — henüz müdahale etmek istedim, fakat karşımda iri yarı benim üçüm kadar bir kadın görünce temen çekildim. Ertesi günü gazetelerde şöyle bir haber okudum:

"Dün Beşiktaş tramvay mevkiinde bir genç Beye bir hanım tarafından çimdik atılmak suretile tecavüz edildiği hakkında Polise bir şikâyet yapılmıştır."

Ben olsam şikâyet etmezdim çünkü çimdik kadınların attığı en hafif şeydir. Galiba artık yerlerimiz değişti. Kadınlar yerine biz muavenet istiyeceğiz.

FELEK

Mektepliler müsabakası

İskenderiye sefiri

61 inci haftanın 4 üncülüğünü Darüşşafaka Lisesinden 203 Sadreddin Hüsnü B. kazanmıştır. Yazısı şudur:

61 inci haftanın en mühim haberi, ilk İskenderiye seferidir.

Memleketimizde çok canlı işler gören Seyrisefain idaresinin İskenderiye hattını tesisi, hiç şüphe yok ki memleketimizin denizciliği tarihinde şerefli bir dönüm noktası teşkil eder. Seyrisefain idaresinin bu teşebbüsü, denizciliğimizin yarınki parlak derecesini müjdeliyen bir merhaledir.

Şu muhakkak ki asrımız "iktisat asrı„dır. Bunun için de yalnız iptidaî maddeler yetiştiren mümbit ve zengin birtoprak kâfi değildir. Belki bunların istihlâkini en kolay ve en ucuz bir şekilden temin eden nakliye vasıtalarına da malik olmak lâzımdır. Bütün müterakki milletlere bakarsak, hepsinin —ba' zı ticarete tavassut eden— büyük ticaret filolarına sahip olduklarını görürüz. Bu itibarla, İskenderiye seferi memleket iktısadiyatının ihracat siyasetinin inkişafında mühim ve esaslı bir âmil olacaktır. Bundan başka yazları memleketimizde geçirmeğe alışan Mısır zenginlerinin, bu doğru postayı tercih edecekleri de şüphesizdir. Diğer taraftan memleketimize gelen seyyahlarımızın adedinin artacağı ve bu suretle yurdumuza bir çok servet girmesi de muhakkaktır. Bu şerefli neticeyi düşünürken, mütareke senelerinde bütün kara ve deniz kuvvetlerimizin elimizden alındığını, fakat —Millî imanın yine kendine has tecellileri icabı olarak— ticaret filomuzun çoğaldığını ve nihayet harice seferler tertip edecek bugünkü şerefli mevkie geldiğimizi tefahur şükranla hatırlamamak kabil değildir. Bu muvaffakıyet te Cümhuriyet hükûmetinin eseridir.

Rahatını seven kadın

—Fransızcadan—

Geniş bir salon. İyi döşenmiş, fakat gösterişi yok. İki genç kadın konuşuyorlar. Bri henüz yeni gelmiş, yorgun görünüyordu.

— Ne kadar lûtufkârsın, verdiğin vadi unutmadın?..

— Nasıl olur... Hatta geç kaldım diye korkarak koşa koşa geliyorum. Şimdi söyle.. Her halde gevezelik için hayli vaktimiz var değil mi?..

— Var, var.. Ah, mektepte beraber geçirdiğimiz zamanlar değil mi sevgilim?..

— Benim hayatım kadar sakin yaşamıyorsun.. Daha doğrusu benim zahiren sakin görünen hayatım kadar...

Çünkü sen Pariste, ben taşrada bulunmakla beraber her ikimizin de hayatı az heyecanlı değildir. Şimdi biribirimize itirafatta bulunalım.

Sen Parsli, ben taşralı... Elbette anlatacak çok mühim şeylerimiz vardır. Ben başlıyayım.

Dinle sevgilim, taşralı kadının itirafatını:

— Ailem fazilet ve sadakate çok ehemmiyet verirdi. Ben de bu telkinlerle büyüdüm. Fakat evleneli sekiz sene oldu, beş çocuğum var!. Üç te âşık değiştirdim. Bunların arasındaki eğlenceli zamanlarım da başka... Fakat aşk kolay oynanan bir oyuncak değildir.. Bazan pek tehlikeli bir silâh oluyor ki hemen ateş alıveriyor. İşte benim de başıma böyle bir tehlike geldi. Çılgın denecek kadar sevdim. Bir gün güzel bir sporcuya rast geldim. Tasavvur et; birinciliği kazanmış bir sporcu. Herkes onden bahsediyor.

O da beni sevdi. Nihayet birlikte kaçmağa karar verdik. Fakat sonunda o beni bırakıp kayboldu. Düşün: Bırakılan ve çok seven bir kadın!.. Bunun ıstırabını hiç bir kelime ifade edemez. Sen hiç böyle bir ıstırabı duydun mu?.. Eğer duymadınsa kabil değil dediğimi anlıyamazsın!..

Aradan geçen zaman az değildir. Fakat ben hâlâ onu unutamıyorum.

Çocuklarımla meşgul olabiliyorum. Hatta, evet hatta bazı erkeklerin güzelliğimi metheden sözlerini de dinliyorum. Fakat nedense o acı hatıra hâlâ kalbimde.. İşte taşrada yaşıyan bir kadının hayatı.. Sen Paristesin.. Burada daha serbest bir hayat var. İstediğini intihap edersin, istediğini bırakırsın. Şimdi senden bir ricam var...

— Söyle, ne istiyorsun sevgilim?..

— Beni gezdirmeni... Tiyatro, resim sergisi.. Hülâsa bütün büyük san'at yerlerini görüp ondan sonra buradan gitmek istiyorum.

— Heyhat... Hiç bir yere gitmiyorum yoktur. Geceleri daima evdeyim. Bir çok piyesler oynanır, gidip göremem.

— Hayret ediyorum. Pariste bir kadın böyle yaşasın!..

—Sen bunu anlıyamadın mı?.. Benim sevdiğim bir adam var. Bu adam olmadan ben sokağa çıkmam. O da karısı ile çıkar. Hülâsa biribirimizden böyle ayrıyız. Ben de kocamla çıkmam.

— Çoktan beri mi sevişiyorsunuz?..

— Sevişmek değil... Bu adam zengindir. Fakat ben kendisinden hiç bir şey istemem. Lâkin beğendiğim mücevherat olursa parasını verir, alır, bana getirir. Aramızda bir dostluk vardır. Her gün öğle vakti gelir, beni alır, gezdirir.. Sonra gelir, burada yemek yer, Bir iki sigara içip işine gider. Devrisi gün bu gene böyledir. İşte değişmiyen bir hayat...

— Şiddetli bir aşk duymadığım bir adam için bu bir fedakârlıktır. Hep bu durgun hayat çekilir mi?.. Pariste böyle yaşamak...

— Ne yapayım?.. Ben bu adama minnetarım. İstediğim mücevheratı alır. Sonra benim için bankada büyük bir servet biriktiriyor. Beni hiçbir şeye muhtaç bırakmıyan bu adamın bir arzusu var ki o da benim bu durgun hayata katlanmamdır.

— Tuhaf bir adam demek...

— Tuhaf değil, çok ciddî bir adam. Zevcesinde bulamadığı ciddiyeti bende bulmuş olacak ki:

— "Sen tam benim istediğim bir kadınsın.. Diyor.

Fakat o kadar... Fazla lâkırdı etmeği hiç sevmez. Bazı zamanlarımız olur ki aramızda ancak on beş kelimeden fazla söz geçmez. İşte ben bu hayattan hiç şikâyet etmediğim için o da beni seviyor.

— Sevgilim, bu heyecansız bir hayat...

— Evet, fakat rahat bir yaşayış...

— Hiç bir mahrumiyet duymaz mısın?..

— Yalnız çocuğum olsaydı diye düşündüğüm zamanlar olur.

— Fakat hiç aşk ihtiyacı duymaz mısın?... Sevmek, hararetle sevilmek?...

— Bu arzular bana soğuk geliyor, sevgilim!..

İzdivaç merasimi

Posta Umum müdüriyetinden mütekait dede zade Salâhaddin Bey kerimesi Balya maden şirketi kimyakeri Adalet Hanımla Divanı muhasebat azasından merhum İsmail Hakkı Beyin mahdumu Balya Maden şirketi mühendisi Nadir Hakkı Beyin izdivaç merasimleri Pera Palas'ta aile ve dostları arasında icra edilmiştir. Genç çiftlere saadetler temenni ederiz.

BARBETTE???

Bu akşam

MELEK SİNEMASINDA

NANSI KAROL ve RİŞAR ARLEN'in temsili

HAYAL ve HAKİKAT

muhteşem sesli ve şarkılı film

Tenzilâtlı fiatlar - Dühuliye 25 kuruş

"Milliyet" in eğlenceleri

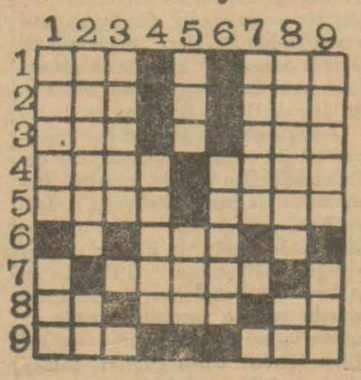

Bugünkü yeni bilmecemiz

SOLDAN SAĞA:

1 — Rakı (3). Bir musiki makamı (3).
2 — Bir göz rengi (3). Bu da göz rengi (3).
3 — Allah (3). Aksi (3).
4 — Avrupanın şimalinde bir deniz (4). Cam (4)
5 — Cam gibi Şeffaf (4). Kaşın üstü (4).
6 — Geniş değil (3).
7 — Aksi (5).
8 — Beygir (2). Yutulan şey (3). Nota (2).
9 — Tavla taşı (3). Okun çıktığı şey (3).

Dünkü bilmecemizin halledilmiş şekli

YUKARDAN AŞAĞI:

1 — Maksat (5). Ördeğin büyüğü (3).
2 — Bir şark vilâyetimiz (6). Esp (2).
3 — Yün (5).
4 — Bardak (5).
5 — Hisse (3). Uzvun cemi (3).
6 — Bir içki (5).
7 — Rezalet yapan (5).
8 — Munis (6). Nota (2).
9 — Bir nevi kumaş (5). Tren yolu (3).

Şarkta tenkil ve tedip

— Birinci sahifeden mabat —

şen şakilerin karıları silâhlarını satmaktadırlar. Garip bırakılan şaki çocukları dağ eteklerinde askerimize iltica etmektedir.

Salih Pş. nın tayyareciler hakkında takdiratı

KARAKÖSE 14 (Milliyet)— Salih Paşa beni karargâhında kabul etti. Genç ve kıymetli kumandanı zaferin neşesi içinde buldum. Beni, harekât esnasında kendisine yardım eden arkadaşlarına takdim etti. İçlerinden genç bir tayyare binbaşısını işaret ederek:

— "Binbaşı Zeki Bey dedi. Bu kahramana dikkat ve ehemmiyetle bakınız. Harekâtta aklın alamıyacağı fedakârlıkları göstermiştir. Arkadaşları da, kendisine eş olan fevkalâde insanlardır. Tayyarecilerimiz dün ya tayyareciliği içinde mümtaz mevkilerini temin etmişlerdir. El ile denecek kadar alçak irtifalardan uçarak beraber muharebe ettiler.„

Binbaşı Zeki Beyin kahramanlığı burada dillerde destan dır. Zeki Bey başlarma sürünecek kadar tayyaresile şakilerin üzerine inmiş ve makineli tüfekle tenkile çok yardım etmiştir.

Zayiatımız azdır. Bir piyade yüzbaşısı şehit düşmüştür. Bir tayyaremiz düşerek tayyareciler esir edilmiş ve öldürülmüşlerdir. Şakiler bu tayyaremizi parçalamışlardır.

5156 metre irtifaında olan Ağrıdağı üzerinde tayyareler 6000 metrodan uçmakta bombardıman için 2000 metroya inmektedirler. Dağın üzerindeki uçuşlarda pilotlar soğuğa zorlukla tahammül etmektedirler.

Harekât sahasında yanan köyler

KARAKÖSE 15 (Milliyet)— Erciş harekâtı sahasında iki yüze yakın köy yanmıştır. Bilhassa Patnos civarında hiç köy kalmamıştır. Ercişte hükûmet kurmağa çalışan ve kahredilen şakilerin on beş gün evvel Malazgirde murahhas göndererek içtima yaptıkları beyliğin esaslarını görüştükleri anlaşılmıştır. Harekât sahasında şakiler tarafından kesilen telgraf hatları yeniden yapılmaktadır. Telgraf direklerinin çoğu toprağa gömülmüş teler derelerde gizlenmiştir.

Şakileri teşvik eden ecnebiler

KARAKÖSE 15 (Milliyet)— Asilerin ecnebi elleri tarafından idare edildiği tamamen tahakkuk etmiştir. Esir düşen şakiler bunu itiraf etmişler, İrandan yardım gördüklerini söylemişlerdir. Daha haftalarca kendilerini idare edecek cephane bırakmışlardır. Yakılan köylerdeki kadınlar ve çocuklar Ercişe gönderilmişlerdir.

Şakilerin maksatları, müstakil Kürdistan Hükûmeti tesis etmekmiş. Bu nokta taayyün etmiştir.

Şakilerin dağıttıkları beyannameler köylü tarafından nefretle karşılanmış ve hükûmete teslim olunmuştur. Şakiler Ercişle Diyarbekiri de aldıklarını propaganda kabilinden ilân etmişlerdir. Köylere ve civara haberler göndererek herkesin iltihak etmesini tavsiye etmişler ve iltihak etmiyenlerin akıbetlerinin fena olacağını bildirmişlerdir.

Maktul şakilerin cesetleri üzerinde yüzlerce vesaik çıkmıştır. Bunlar tasnif ve tertip edilmektedir. Bunlar kürt istiklâline ait ve çoğu irticaî mahiyette dir. Erciş mıntakasında tenkil edilen şakilerle Ağrıdağı şakileri arasında tam bir rabıta görülmüştür. Ercişe gelen şakilerin İran toprağından Ağrıdağı ile muhabereleri hissedilmiştir.

Şakilerin zayiatı 3,000 den fazla

KARAKÖSE 15 (Milliyet)— Zeylân deresinde şakilerden 1,550 e yakın maktul vardır. Ziyiatları üç bin raddesindedir.

Elimize düşen yaralı şakilerin ifadeleri alınmaktadır.

Kör Hüseyin Paşanın oğlu ağır yaralılar meyanındadır. Şakiler namütenahi mevaşi bırakmışlardır. Bunlar Ercişe teslim edilmiştir. Şakilerin mebzul hafif makinelitüfeği ve dört tane ağır makinelitüfeği varmış. Tenkil günleri maktul düşen şakileri arkadaşları derhal gömmüşlerdir. Biribirlerine karşı çok düşkün olan şakiler son günlerde bu itiyatlarını bırakmağa mecbur kalmışlardır. Ekserisi süvari olan asiler şiddetle ve muannit bir tarzda kendilerini müdafaa etmişler, her taraftan abluka edildiklerini anlayınca ölüm korkusu ve dehşeti içinde etrafa savlet etmişlerse de, kurşun, bomba, süngü yağmuru altında gebermişlerdir. Bu çetin müsademede yalnız bir müfrezemiz karşısında bin maktul vermişlerdir. Topraklarımıza ilk taarruzlarını, Zeylân karakol merkezile Banan merkezini basarak yakmışlar ve oradakilerini öldürmüşlerdir.

"Times" in bir makalesi

"Times" gazetesi, 12 temmuz tarihli nüshasında, «Türkler, Kürtler ve İranlılar» serlâvhası altında neşrettiği bir makalede diyor ki:

"Şeyh Sait vak'ası millî olmaktan ziyade dinî bir mahiyeti haizdi. O vakit dahi asiler tenkil edilmiş,Şyeh Sait idam dlunmuştu. Asilerin elebaşılarından bir kaçı İrana kaçabilmişti. Türk hükûmetinin zaferini, Kürtleri türkleştirmek hususunda ciddi bir faaliyet takip etti. Fakat yarı bedevî olan çoban halkının vergi memurlarını, zabita memurlarını başka türlü telâkki etmesi vardır. Şakiler ise bu havalide daima faal bir halde bulunmuşlardır.

Türkiye Kürtlerinden bir miktar, son senelerde Suriyenin şimal taraflarına yerleşmişlerdir. Sovyet-Ermenistanda da bir miktar Kürt bulunduğu gibi İrak'ın Mosul vilâyetinde çok Kürt vardır. Fakat Türkiye haricinde en kesif Kürt kalabaliği İranın Şimali garbisinde bulunmaktadır ki Türkiye Kürtlerine bir çok rabıtalarla bağlı olan ve aralarına Türkiyeden firar etmiş Kürtler giren bunlar, Türkiye ile İran arasında gerginliğe sebebiyet vermişlerdir. Hatırlamak lâzımdır ki Umumî harp esnasında Türk askerlerinin - Rus askerleri gibi - Urmiye havalisine girmelerini İranlılar unutmamışlardır ve Türk gazetelerinin İrana karşı tenkitlerini, Türkiye hükûmetinin İran hududunu tadil suretile İranlı Kürtleri idaresi altına almak istediğine bir delil olarak tefsir etmeğe müstait olabilirler. Türklerin hiddeti kâfi derecede makul olmakla beraber türk gaztecileri unutmamalidirlar ki 35,000 kişiden mürekkep olan İran ordusu pek vasi olan bir hududu mürakebe edecek bir vaziyette değildir. Diğer taraftan ayni esbaptan dolayı Kürtler gibi silâhlı bedevileri nazaret altında bulundurmak İran için kolay değildir. Türk - İran hudut komisyonu tekrar toplanarak bu meseleleri görüşecektir, ve mesaisinin Türk etmesi ümit olunur. Türk - İran dostluğunun haleldar olması, yakın Şarkta sulhun menafii noktai nazarından arzu edile-

Tuhaf ve şık

— Birinci sahifeden mabat —

kalp ve bir ağız gibi ayni kelimeleri beraber söylemek istiyorlardı:

— Bilsehiz ne kadar mes'uduz... mes'uduz...

Şükran Hanım daha ileri gidiyor:

— Kurtuldum... kurtuldum, artık her şeyime sahip bulunuyorum, diyordu.

Şükran Hanım, babasının kendisini ailesi arasından çıkarmış olmasından kat'iyyen müteessir görünmüyordu:

— Kader.. diyordu. Ben sevdim ve sevildim. İşi biz izam etmedik ki.. Sonra ben kanunen hakkımı istimal edecek vaziyette bulunuyorum. Olan oldu. Şimdi mes'udum. ve evlenerek mes'ut bir yuva kuracağız.

Babam beni aile mirasından mahrum bırakmağa karar vermiş. Bu beni müteessir etmez. Ben mal meraklısı değilim ki (Muammer Beye dönerek) bu beni geçindirebilir; değil mi Muammer?

— Şüphe mi ediyorsun canım. Ölünciye kadar..

Şükran Hanım devam etti:

— İşte babamın malında hiç mi hiç gözüm olmadığını isbat için şu evden kaçarken sırtımda kalan şapka ile elbiseleri dahi posta ile kendilerine göndereceğim.

Muammer sevinçle bağırdı:

— Bravo Şükrancığım.

Şükran Hanım: — Aman... her şeyleri onların olsun..

— E... anlatın bakalım. Bu ikinci buluşma nasıl oldu. İkisi birden:

— Çok güç.. çok... Ne kadar ıstırap çektik.. ve Şükran Hanım:

— Ne kadar ağladım; ağladım. Ümitsiz geceler yaşadım.

Anlattıklarına nazaran Şükran Hanım İzmire götürüldükten bir müddet sonra iki âşıklar mektupla muhabere çarelerini bulmuşlar ve sözleşmişler.

Muammer Bey diyor ki:

— Muhaberemiz pek güç oluyordu. Fakat bu müşkülâta rağmen ebediyen buluşmağa karar verdik. Ben vapurla gidersem izimin belli olmasından korkuyordum. Bunun için tren ve Afyon tariki ile harekete karar verdim ve öyle de yaptım.

Kendimi belli etmemek için tebdili kıyafet mi etmedim.

İzmire elimde çıngırak makara satıcısı kıyafeti ile çıktım.

Buluşmamız pek heyecanlı oldu. Elimdeki çıngırağı çaldım; bir esnaf gibi rol yaptım. Şükran, çan sesi üzerine dışarıya fırladığı zaman baygın bir halde idi.

Şükran Hanım:

— Acı; fakat tatlı bir hatıra dedi ve bu kısmı Şükran Hanım tamamladı.

— Ben de işportacı kıyafetine girmiştim. Tanınmaktan o kadar korkuyordum ki. Altımda da bisiklet vardı. Kaçtım ve kaçtık.

İki gencin anlattıklarına göre İzmirden İstanbula kadar olan seyahat çok heyecan ve halecanlı olmuştur.

Muammer Bey, gazetelerde çıkan haberlerin yanlış olduğunu, bu iş için İzmire de hiçbir arkadaşının gitmediğini söylemektedir. Muammer Bey devam ediyor:

— Neden çabuk meydana çıkmadığımızı soruyorsunuz. Birinci hâdise malûmdur. Tekrar yakayı ele vermek istemezdik: Onun için İstanbula gelince kendimizi meydana vurmakta ihtiyata riayet gösterdik ve Beykoz'da oturduk ki, siz buna saklandık dersiniz.

Şükran Hanım ilâve etti:

— Artık işler anlaşıldı ve şimdi işte meydandayız.

Muammer Bey:

— Şimdiki işimiz evlenmek istihzaratile meşgul olmak.

Âşıklar dün bazı bildiklerini ziyaret etmişler ve akşam üzeri Beyoğluna geçmişlerdir.

Açıktakı petrol ve in[...] memurları

Mülga Şeker ve Petr[...] sarmından açıkta kalan m[...] rın Müskirat İnhisarına [...] dıklarını bir gazete ya[...]

Bu hususta Müskirat[...] rı Müdürü Asım Bey, [...] ki:

— "Şeker ve Petrol[...] rının ilgası tarihi olan [...] randan itibaren açılan [...] yetlere hariçten kat'iyy[...] se alınmamıştır. Badem[...] lımmıyacaktır. Münhal [...] yetlerin bir listesi yapıl[...] ker ve Petrol İnhisarı [...] heyetine gönderilmiştir [...] ta kalan memurlardan [...] felere talip olacakların[...] tayin olunacakları tabiî[...]

Tesviye edilen kup[...] ların mazbatas[...]

Maliye Vekâleti Mu[...] Borçlar Müdürü Hilm[...] dün şehrimize gelmiştir.

Hilmi Bey, Düyunu U[...] viye edilmiş olan kup[...] yede mukaddema bedell[...] teatisi ile meşgul olacak[...]

Donanma piyang[...]

Dananma piyangosu[...] çüncü keşidesi dün icr[...] muştur.

Bir berberin çirk[...] tecavüzü

Kasımpaşada Bahriye cad[...] berber Ahmet Ef.nin dükkân[...] yaşlarında Mustafa isminde [...] oturmaktadır. Mustafa dükk[...] rinde ikamet etmekle beraber [...] çalışmamakta ve teneke fabr[...] tamircilik etmektedir.

Berber Ahmet, genç ve y[...] bir çocuk olan Mustafa hakk[...] na fikirler beslemekte ve da[...] cuğun peşini takip eylemekte[...]

Ahmet evvelki gün Kasım[...] Mustafanın önüne çıkmış, bir[...] gencin üzerine atılarak bıçak[...] telif yerlerinden yaralamıştır.

Acemi hırsız

Aksaray'da tevakkuf y[...] Zehra Hanımın104 lirasın[...] tevi çantası Hüseyin tara[...] çalınmak istenmişsede [...] yin cürmü meşhut halind[...] kalanmıştır.

Mektepli sporcula[...]

Klüplerdeki mektepli spor[...] vaziyetleri hakkında Maarif [...] tine henüz bir malûmat gelme[...]

Mühim ilan

"Şirket" Vaniköyü ile [...] tal arasında yüksek teve[...] bir havaî hattın tesis edil[...] duğunu muhterem ahaliye [...] eyler.

"Mezkûr havaî hatta [...] suretle olursa olsun temas[...] mekte ölüm tehlikesi mev[...] duğundan halkın direkler[...] manmak, tellere uçurtma[...] mak ve taş ve saire ile te[...] merbut bulunduğu izolâ[...] (fincanları) kırmaktan [...] maları icap eder. Hatta ye[...] müş bile olsa her hangi b[...] dokunmak dahi ölümle ne[...] nen bir kazayı mucip olab[...] ğinden yine tehlikelidir.

Bu günlerde hatta suret[...] iyede olarak cereyan ver[...] olup bu aralık tecrübeler [...] icap ettiğinden bugünden [...] ren tellerde daimî surette [...] yanın mevcut farz edilme[...] tıza eyler. Binaenaleyh, [...] hasara uğratacak ve cere[...] tasmı sektedar edecek he[...] hareketin hukuku umum[...] ihlâl eyleyen bir cürüm teş[...] deceği muhterem ahaliye il[...] lunur."

İstanbul, 1 temmuz

BARBETTE??

STANDARD OIL

Mamulâtından

Teksif edilmiş mürekkebatı sayesinde büyük bir iktısat temin eder. Bilâ tefrik bütün muzir haşaratı bir an içinde mahv ve ifna eder.

Her yerde; (Ecza depolarında, eczanelerde, bakkaliye mağazalarında) satılır.

Toptan muamele için Istanbul'da Reji Hanında 2-3 numeroya müracaat olunması.

Harik, hayat, kaza ve otomobil sigortalarınızı Galatada Ünyon hanında kâin **ÜNYON SİGORTASINA** Yaptırınız.

Türkiyede bilâ fasıla icrayı muamele etmekte olan

ÜNYON

kumpanyasına bir kere uğramadan sigorta yaptırmayınız.

Telefon: Beyoğlu - 2002

OKSIMENTOL (PERODENT) Öksürük - Boğaz hastalıklarında. **VELUTA SABUNU** en sıhhî olur. **KEFALJIN**, baş, diş ve her türlü ağrılara karşı.

VEREMLİLERE, SIRACALILARA, HAMİLELERE VE KEMİK ZAYIFLIKLARINA, HAMİLE VE SÜT VİREN KADINLARA, ÇOCUKLARIN BÜYÜMESİNE, KEMİK ÜRİKLİKLARINA, HASTALIKDAN KALKANLARA.

TRIKALSIN
MUKAVVİ

DOKTORLARA SORUNUZ
SAF TRIKALSIN
KÜMPRİME, KAŞE, TOZ VE GRANÜLE
Günde 3 adet yahut 3 kaşık
Çocuklara nisbî

Gözlükçülerden, gözlerinizi hüsnü muhafaza eyleyen ZEISS UMBRAL camlarıyle mücehhez gözlüğü talep ediniz. Talep vukuunda 395 numero musavver UMBRAL kataloğu umumî mümessilleri bulunan Istanbutdı Sultan hamamında Mes'adet hanında DIELMANN ve BILL müessesesi tarafından meccanen gönderilir.

Altı silindirlerin hazz bulunduğu fevkalâde harekât ve bahş ettikleri biccümle fevaid ile beraber yeni Chevrolet'nin de 6-silindirli, uzun ömürlü, esbabı istrahati cami ve iktisatlı bir otomobil olduğunu derhatır ediniz

Kıymete göre ehven fiyetli bir otomobili iştra etmek emin bir usuldur

Chevrolet Kıymetinin Mizanı

Ehven fiyetli otomobilin kıymetini taktir etmeğe elverişli 10 adet evsâf . . .

Bu evsâfı tetkik ile İŞTRADA bulununuz.

		Chevrolet	Diğer Otomobil
1	6-silindirli motör, azami sür'at saatte 68 mil olup yüksek sür'at dişlileri ile saatte 5 mil sür'atle seyredilmekdedir, çalışma masrafı 4-silindirlilerin aynıdır.	Mevcut	☐
2	Yeni Fişer karoserileri de mücehhez şık, cazibedâr, uzun yatağın hududlu şasiler	Mevcut	☐
3	Büyük otomobilin hazz bulunduğu gibi esbabı istrahat, geniş dahili kısım, uzun yaylar, tazyik maili defi ihtizaz tertibatı.	Mevcut	☐
4	Müruru uburda kolay idâre, mebzul sür'at, kolay direksiyon idâresi, 4-tekerlek frenleri.	Mevcut	☐
5	Sessiz ve pürüssüs çalışan 6-silindirli motör ve çelikle alışaptan müteşekkil Fişer karoserileri.	Mevcut	☐
6	Şasinin arka kısmına techiz edilen emniyetli benzin deposu, ve ziyayı in'ikâs ettirmeyen mailî ön camı.	Mevcut	☐
7	Daha az çalıştırma masrafı. Dört silindirlilerden daha az benzin ve yağ sarfiyatı. Yedek parçalarının ehveniyeti.	Mevcut	☐
8	Daimi bir surette memnuniyet bahş, bir senelik te'minatname ve komple yedek parçaları servisi.	Mevcut	☐
9	Benzin tulumbası, hava tasfiyesi, akseleratör tulumbası, "VV" markalı ön camı, tablon üzerine merkûz motör hararet kontrolü ve sairе gibi büyük bir otomobilin hazz bulunduğu mezayalar.	Mevcut	☐
10	General Motors'un Tecrübe Sahasında tecrübe ve tespit edilen General Motors mamûlatı.	Mevcut	☐

Bir çok kimseler otomobil iştra ettiklerinde, yalnız isim veyahut fiyeti iştra etmekde olup, bu suretle iyi bir mala sahip olduklarına zahip olmakdadırlar.

Ehven fiyetli bir otomobili *kıymete* göre noktası noktasına mukayese ederek iştra etmek en *salim* bir usuldur. Fatin müşteriler yalnız *Kıymetten*, gayrısını arzu etmemekdedirler.

Şimdi Chevrolet Kıymetinin Mizanını tetkik ediniz. 1930 modeli altı silindirli Chevrolet'de paranıza mukabil ne kadar fazla mezayaya ressahüp edeceğinizi tayin ediniz. Bundan pek ziyade memnun ve müteşekkir kalacaksınız. *Şimdi* kaleminizle pilanı tetkik ediniz.

Bilahire en yakın bir Chevrolet acentasına giderek kendisinden bir serbest gezintide bulunmağı talep ediniz. Aylık taksitle Chevrole'yi nasıl satın alabileceğinize dair acentadan tafsilât talep ediniz.

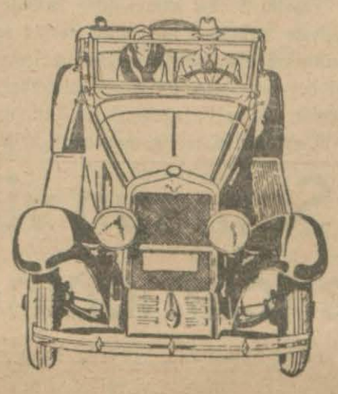

1930 MODELİ ALTI SİLİNDİRLİ CHEVROLET

TÜRKİYE ACENTALIKLARI:

Levis Heyk & Şürekârı, Amerikan Garaj, Pangaltı, İSTANBUL, A. Azmi Bey, ANKARA, Kırmızı Yıldız Müessesesi, MERSİN, R. E. Turrel, Halimağa Çarşısı 11-13, İZMİR, Müftü Zade Mehmet HAYRI & Ali Veli Mehmet Ali Beyler, GAZİ AYINTAP, Aldı Kaçtı Zade Rüştü Yeğenleri, SAMSUN, Kumru Zade Dilber Mehmet & Erzurumlu Zade Ahmet Beyler, TRABZON, Bat'ıd Başı Zade Nuri Bey, KONYA, Türk Teali Şirketi, ANTALYA, İmam Zade Ali Kâmil & Mahtumları, KAYSERİ, Ahat Zade İhsan & Kasap Ali Zade İsmail Beyler, KASTAMUNI, Anadol Motorı, SİVAS.

Her nevi **ELEKTRİK vantilâtörleri SATIE de VERESİYE** satılır.

Metro Han - Tünel meydanı, Beyoğlu - Elektrik evi - Beyazıt - İstanbul - Muvakkithane caddesi No 83

Kadıköy - Şirketi Hayriye iskelesi No 10, Üsküdar

Yelkenci vapurları Karadeniz postası

Samsun vapuru 16 Temmuz **Çarşamba**

akşamı Sirkecir rıhtımından hareketle (Zonguldak İnebolu, Samsun, Ordu Gireson, Trabzon, Sürmene, ve Rize)ye azimet ve avdet edecektir.

Tafsilât için Sirkecide yelkenci hanında kâin acentasına müracaat. Tel. İstanbul 1515

SEYRİSEFAİN

Merkez Acentası Galata köprü basında, Beyoğlu 2352 Şube acentesi: Mahmudiye Hanı altında İstanbul 740

Trabzon ikinci postası

[Ankara] vapuru 17 temmuz Perşembe akşamı Galata rıhtımından hareketle Zonguldak, İnebolu, Sinop, Samsun, Ünye, Fatsa, Ordu, Giresun, Trabzon, Rize Hopa'ya gidecek ve dönüşte pazar iskelesile Rize, Of, Sürmene, Trabzon, Polathane, Görele, Giresun, Ordu, Fatsa, Samsun, Sinop, İneboluya uğrayarak gelecektir.

Mudanya postası

(Cuma, Salı) Mudanya'ya uğrayarak Gemlig'e kadar (pazar, Çarşamba) Mudanya'ya kadar saat 9 da (Cumartesi, Pazartesi, Perşembe) Ereğli vapuru tarafından aralık postalar Armutlu'ya da uğrayarak Mudanya'ya kadar saat 8,30 da Tophanede Seyrisefain rıhtımından kalkarlar.

İSKENDERİYE sür'at postası

(Cumhuriyet) vapuru 18 temmuz cuma 13 de Galata rıhtımından kalkarak cumartesi sabahı İzmire ve akşamı İzmirden kalkarak pazartesi İskenderiye'ye varacak ve çarşamba İskenderiye'den kalkarak İzmire de uğrayarak İstanbula gelecektir.

TAVIL ZADE VAPURLARI
Muntazam Ayvalık postası

Selâmet vapuru

Her Perşembe saat 17'de Sirkeciden hareketle Gelibolu, Çanakkale, Küçükkuyu, Altınoluk, Edremit, Burhaniye ve Ayvalığa azimet ve avdet edecektir.

Yolcu bileti vapurda da verilir. Cuma akşamı Edremit yolcuları trene yetiştirilir.

Adres : Yemişte Tavilzade biraderler tefon İstanbul 2210

İstanbul 4 üncü icra memurluğundan:

Açık artırma ile paraya çevrilecek gayri menkulun ne olduğu: Maa bahçe bir bap hane, gayri menkûlun bulunduğu mevki mahallesi, sokağı, numarası:56,56-2 Büyükada, Kumsal sokak, etrafı duvarla muhat, takdir olunan kıymet: 27380 Liradır. Artırmanın yapılacağı, yer, gün saat: İstanbul 4 üncü icra dairesinde: 18/8/930 pazartesi saat 14 ilâ 16

1 — İşbu gayri menkûlun artırma şartnamesi 6/8/930 tarihinden itibaren 929/40 No. ile İstanbul 4 üncü icra dairesinin muayyen numarasında her kesin göre bilmesi için açıktır. İlânda yazılı olanlardan fazla malûmat almak istiyenler, işbu şartnameye ve 29/40 dosya numarasile memuriyetimize müracaat etmelidir.

2 — Arttırmaya iştirak için yukarda yazılı kıymetin yüzde % 3 teminat göşterilecektir.

3 — Hakları tapu sicillile sabit olmıyan ipotekli alacaklılarla diğer alâkadarların ve irtifak hakkı sahiplerinin bu haklarını ve hususile faiz ve masrafa dair olan iddalarını işbu ilân tarihinden itibaren yirmi gün içinde evrakı müsbitelerile birlikte memuriyetimize bildirilmeleri icap eder aksi halde hakları tapu sicillile sabit olmıyanlanlar satış bedelinin paylaşmasında hariç kalırlar.

4 — Gösterilen günde artırmaya iştirak edenler artırma şartnamesini okumuş ve lüzumlu malûmatı almış bunları temamen kabul etmiş ad ve itibar olunurlar. Üstünde bırakılan gayri menkûlün bedeli zamanında verilmezse gayri menkûl ikinci bir artırma ile satılır ve bedel farkı ve mahsum kalınan yüzde beş faiz ve diğer zararlar ayrıca hükme hacet kalmak sızın memuriyetimizce alıcıdan tahsil olunur. Beş numaralı fıkradaki şart tahhakuk etmek kaydile üç defa çağrıldıktan sonra gayri menkûl en çok arttıranın üstünde bırakılır. Şart tahakkuk etmezse arttırma geri bırakılıp alıcı taahhütlerinden kurtulur ve teminatta kalkar.

5 — Artırmanın birinci veya ikinci olmasına ve gayri menkûle teallûk eden kanunî hakka ve satışın tarzına göre diğer şartlar.

Müterakim vergi, Belediye, vakıf taresi müşteriye aittir.

Artırma birincidir. Yazılan maa bahçe hane yukarıda gösterilen 18/8/930 tarihinde İstanbul 4 üncü icra memurluğu odasında işbu ilân ve gösterilen arttırma şartnamesi dairesinde satılacağı ilân olunur

Baytar Tabibi olmak isteyen lise mezunlarına

Yüksek Baytar mektebine bu sene 40 lise mezunu alınacaktır. Mektebin tahsil müddeti sekiz sömestire olup leylî ve meccanîdir. Talebeye elbise, çamaşır ve cep harçlığı mektep tarafından verilir.

Hükûmetin hayvan islah ve çoğaltılmasına fevkalâde ehemmiyet vermesinden dolayı baytarî tababet mesleğinde gençlerin istikbali temin edilmiştir.

Vilâyetlerden talip olanların yol masrafını mektep tesviye edecektir. Kabul olunanlar hemen şimdiden mektepte kalabilirler.

Kabul şartları:

A — Lise veya maarifçe lise derecesinde musaddak mektepten mezun olmak.

B — Türkiye Cühuriyeti tabaasından bulunmak.

C — Yaşı on sekizden aşagı ve yirmi beşten yukarı olmamak.

D — Sıhhî ahvali tahsile ve ata binmege müsait olmak.

Bu şartları haiz olanlar istidalarına:

A — Lise şehadetnamelerini.

B — Nüfus tezkerelerini.

C — Polisten musaddak hüsnühal vesikalarını.

D — Dört adet kartonsuz vesika fotograflarını,

bağlıyarak İstanbul'da Selimiye'de Yüksek Baytar mektebi rektörlüğüne, vilâyetlerde Baytar müdüriyetlerine müracaat etmelidirler.

Mektebe kabul olunanlar, hizmeti mecburiyelerini ifa edeceklerine dair Noterden musaddak nümune veçhile taahhütname vereceklerdir.

İLÂL

Adapazarı Bankasının mutasarrıf olduğumuz hisselerinden altmış adedini muhtevi iki yüz yirmi dokuz numerolu 17 şubat 929 tarihli makbuzu zayettik. Yenisini alacağımızdan mezkûr kaybolan makbuz iptal olduğunu ilân ederiz.

İnşaat idarei Jenniyesi
Mehmet Galip ve Fescizade İbrahim Galip

Satılık denizden dolma yer

İstanbul Defterdarlığından:

No. 24 Manastır sokağı, Suadiye, Erenköy, 4 numaralı tarla yanında 1229 arşın bedeli dört senede ve dört taksitte verilmek şartile kıymeti 1037 lira satış açık arttırma 4 Ağustos 930 Pararteesi 14,5 Defterdarlıkta. (M 278)

Mürettiplere iş

Ankarada Hariciye vekaleti matbaasında basılacak bazı risalelerin bir senelik tertibiyesi bir müteahhide verilecektir. İstiyenlerin şeraitini anlamak ve tekliflerini yapmak üzere (20 temmuz 930) pazar gününe kadar her gün saat ondan on ikiye kadar Istanbul vilâyeti matbuat memurluğuna müracaat etmeleri.

Maarif vekâletinden:

İlk muallim mekteplerî için bir hıfzıssıhha kitabı lâzımdır, bu kitap aşağıdaki bahisleri havi olacaktır:

Sıhhat, hıfzıssıhattan maksat-sıhhat ve marazın tarifi. Sebebi emraz, enval ve vesaiti sirayet, mikrop, bakteri, tufeyl, sureti taharrisi.

Su: Kabili şürp suların evsâfı, su membaları, mülevves suların muzırratı ve tasfiyesi, su ila intikal eden emraz.

Hava; Teneffüs, havanın terkibi, teneffüs ile terkibi havada husule gelen tegayyürat, havayı mahsur, humuz ve hamızı karbonun tehlikeleri ihtinak ve tesemmüm.

Havayı nesimin tazyiki, tazyiki nesiminin tezayüdü ve tenakusunun uzviyete tesiri.

Havayı nesiminin harareti, güneş ve hararet çarpması. Bürudet ve ziyanın mikroplara tesiri.

Havanın toz ve mikropları, hava ile sirayeti emraz.

Melbusat; mensucatı muhtelifenin kıymeti sıhhiyasi, nakliyatı haruriye, elvan, elbise intihabı, ayakkapları.

Tegaddi; ihtiyacı tegaddi, tayini gıda, ağdiyenin enval; etler ve kıymeti gıdaiyeleri, süt, peynir, naime, ve kışriyeler, yumurta, yağ hububat sebzeler ve kıymeti gıdaiyeleri, meyveler, baharat, konserveler, muhtelif konserve usulleri. Ağdiyenin tağşişi.

Ağdiye ile, tesemmüm, etlerde mevcut tufeylât.

Limonata, kahve, çay.

Meşrubatı kûullye, meşrubatı mütehammire ve mütekattire.

Kûulen tesiratı, dalîkûul ve tevessüüne karşı iltihazı icap eden tedabir.

Mesken: Tayini mevki ve teveccüh. Tenvir ve teshin.

Emrazı sariye hakkında malûmatı umumiye; Emrazı sariyenin intikali mikropların iştirakı, maraza istidat. Şarbon mikrobu. Muafiyet ve aşı, difteri mikrobu, sirayeti, serum ile tedavi.

Emrazı sariyeden sillürriye, kolerin, humayı tifoidi, humayı merzağı ve habise, lekeli humma, veba, darülcerp, darülefrenç, çiçek, kızıl, kızamık, kazıklı humma, kuduz hakkında malûmat ve bunların avamili maraziyeleri, araz, devri tefrihi sureti sirayeti, tedabiri tehaffuziyesi.

Usûlü takim; Harareti ratıba ve yâbise ile takim, etüzler, alelûmum muzadı teaffün mahlulât hakkında malûmat.

Evride ve şerayin hakkında malûmatı mufassala.

Yaraların sureti tedavisi, yaradan akan kanı durdurmak.

Yaş pansuman kuru pansuman usulleri.

Yanıklar hakkında izahat, yanıkların, enval, hafif, vasat ve olduğuna göre tedavi ve tedabir.

Çıkıklara ve burgulmalara karşı yapılacak tedabir. Tesemmüm şedit edenlere yapılacak tedabir ve tedavi.

Semdar gazlar ile ihtinak edenlere yapılacak tedabir.

Suya düşüp alâimi ihtinak henüz başlamak üzere olanlara veya bayılanlara yapılacak tedabiri âcile.

Yılan, köpek ve emsali hayvanlar tarafından ısırılanlara yapılacak tedabir.

İncimat edenlere tatbik edilecek usulü tedavi. Teneffüsü sunaı hakkında malûmatı mufassala.

Çiçek, kolera, hummayı tifoidi, aşılarının sureti tatbiki.

Kitap iki yüz sahifeyi geçmemelidir.

Bahisler gayet açık ve vazıh bir lisanla tevsi edilecek, ve metni tenvir için münasip resim ve şekiller bulunacaktır.

Kitap muallim mekteplerinin dördüncü sınıf talebesine hitap edeceğinden programdaki bahislerin bu sınıf seviyesine göre bir ilim vermeyi istihdaf etmesi ve pedagojik şartlara uygun olması lâzımdır.

Her bahsin sonuna talebeye telkinkâr tesirler yapacak, onları sıhhat meseleleri üzerinde düşündürecek usul ve meseleler konulması çok faydalı olur.

Kitabın telifine bir nümune olmak üzere Amerikan mekteplerinin en yeni hıfzıssıhha kitaplarının gözden geçirilmesi tavsiyeye şayandır.

Bu kitabın yazılması üç ay müddetle müsabakaya konulmuştur. Müsabakanın nihayet günü 31 Ağustos 1930 dur.

Maarif Vekâleti bu müddet nihayetinde tevdi edilecek müsveddeleri salâhiyattar bir heyete tetkik ettirerek en iyi yazılmış olanların birinci ve ikincisi muallim mekteplerine ders olarak kabul edilecek ve birinci telif hakkı Vekâletçe satın alınmak suretile bastırılacak, ikincisi yalnız kitap listesine ithal olunarak müellifi nakdî mükâfatla taltif edilecektir.

KARON Alman Kitaphanesi
Beyoğlu Tünel meydanında 523

Devlet Demiryolları idaresi ilânatı

259 kalem tıbbi cezа ve sair malzemenin kapalı zarfla münakasası 4 Ağustos 930 pazartesi günü saat 16 da Ankara Devlet Demiryolları idaresinde yapılacaktır.

Münakasaya iştirak edeceklerin teklif mektuplarını ve muvakkat teminatlarını ayni günde saat 15,30 kadar münakasa komisyonu kâtipliğine vermeleri lâzımdır.

Talipler münakasa şartnamelerini Beş lira mukabilinde Ankarada, ve Haydarpaşada İdare veznelerinden tedarik edebilirler.

* * *

Kayseri Poz bölüğü altı aylık et ve ekmeğinin kapalı zarfla münakasası 30 temmuz 930 çarşamba günü saat 15 te Ankarada Devlet demiryolları idaresinde yapılacaktır,

İştirak edeceklerin teklif mektuplarını ve muvakkat teminatlarını ayni günde saat 14,30 a kadar münakasa komisyonu kâtipliğine vermeleri lâzımdır.

Talipler münakasa şartnamelerini üç lira mukabilinde Ankarada ve Haydarpaşada idare veznelerinden Kayseride Kayseri - Sıvas inşaat müfettişliğinden tedarik edebilirler.

Diyarbekir Vilâyeti Daimi encümeninden:

Vilâyet numune çiftliği dahilinde yapılacak olan 41853 lira 36 kuruş bedeli keşifli vilâyet müşterek aygır deposu inşaatından 15000 liralık mıkdarı 929 mali senesi zarfında talibine ihale olunarak yaptırılmıştır. 930 senesi içinde de civar vilâyetlerinin bütçelerindeki muavenete nazaran 20,000 mikdarının inşaatı 30 gün müddetle münakasaya vazedilerek 30-temmuz-930 tarihine müsadif çarşamba günü saat 12 de kapalı zarfla ve münakasa kanunununa tevfikan ihalesi icra kılınacaktır. Proje keşifname ve şartnamesini görmek isteyenlerin vilâyet daimi encümenine müracaat eylemeleri.

Vilâyet daimi encümeninden:

Vilâyetler 930 senesi bütçelerinin bir arada tab'ı ve teclidi kapalı zarf usulile 20 temmuz 930 pazar günü saat on bire kadar münakasaya konulmuştur. Taliplerin teminat ve teklif mektuplarını vaki muayyene kadar encümene tevdi eylemeleri.

Vilâyet daimi encümeninden:

Bedeli keşfi dokuz bin altı yüz doksan lira altmış beş kuruştan ibaret Yalova mektep binasının tamiri kapalı zarf usulile 20 temmuz 930 pazar günü saat on bire kadar münakasaya konulmuştur taliplerin idarei hususiye baş mimarlığından alacakları ehliyeti fenniye vesaikile teminat ve teklif mektuplarını vakti muayyene kadar encümene tevdi eylemeleri.

Posta T. T. U. M. levazım müdürlüğünden:

1— 160 tonu Ankara'da umum müdürlük binasile Ankara telsiz istasyonlarına ve 65 tonu telgraf fabrikası ve İstanbul telsizlerine ait olmak üzre mübayaa edilecek olak "225„ ton kok kömürü kapalı zarf usulile münakasaya konulmuştur.

2 — Mevaddı mezkûrenin 31 Temmuz 930 tarihinde ihalesi icra kılınacağından taliplerin şartname almak için şimdiden, şartnamenin üçüncü maddesine göre ihzar edecekleri teklif mektupları ile teminatlarını tevdi için de mezkûr tarihe müsadif Perşembe günü saat 14 de İstanbul'da Yeni postanede mübayaat komsiyonuna müracaatları.

Istanbul erkek muallim mektebi mudurluğunden

1 — Mektebimizde lise, orta mektep, imam hatip mektebi mezunlarından mesleğe yeniden gireceklere münhasır olmak ve 19 Temmuz 930 da başlayup 4 Eylûl 930 da nihayet bulmak üzre meslek "A„ kursları açılacaktır. Bu şeraiti haiz olanların vesaiki ile birlikte 19 Temmuz 930 tarihine kadar her gün saat 10 dan 12 arasında Erkek muallim mektebine müracaatları.

Istanbul Limanı Sahil Sıhhiye Merkezi Baştababetinden:

40	Adet	İtlâfıfar torbası
950	„	Saç liğen
150	„	Saç mangal
100	„	Saç ayağı

Yukarda cinsleri ve miktarları yazılı dört kalem itlâfıfar malzemesi aleni münakasa suretile mübayaa edilecektir.

Münakasa günü 24 Temmuz 930 tarihine müsadif perşembe günü saat 14 olarak tesbit edilmiş olduğundan taliplerin merkezimizde mevcut nümunelerini görmek ve bunlara ait şartnameyi almak üzere her gün Galatada Karamustafa paşa sokağında kâin merkezimiz levazım memurluğuna ve münakasa günü de ihale komisyonuna müracaatları ilân olunur.

İSTANBUL VILAYETI

DEFTERDARLIK ILÂNATI

Bakırköy malmüdürlüğünden:

Satılık arsa

Bakırköy Kartaltepe mahallesinde numara 11 Nevrik Hanım ve Nersis Beyden metruk bir dönüm iki evlek 249 zira kiymeti muhammenesi beher ziraına elli kuruştan cem'an 1324 lira Elli kuruş bedeli dört taksitte yüzde 7,50 teminat akçesi satış muamelesi 28-7-930 salı günü saat 15 te Bakırköy malmüdürlüğünde yapılacaktır.

Kars Defterdarlığından;

Karsın Yusufpaşa mahallesinden Gazi Muhtar paşa caddesinde emvali metrukeden fevkani dört oda bir salon iki koridor iki odunluk beş matbah tahtani dört oda iki koridor bir ahır bir havuzu şamil 427/72 numaralı haneye bir senede üç müsavi taksit ile ödenmek üzre 6000 Altı bin lira kıymet tahmin edilerek 30-6-930 tarihinden itibaren otuz gün müddetle kapalı zarf usulile müzayedeye konulmuştur. Talip olanların Kars Defterdarlığına müracaatları ilân olunur

BUYÜK

TAYYARE PİYANGOSU

9 uncu tertip

1 İ N C İ K E Ş İ B E

11 Ağustos 1930 da

Keşideler, Vilâyet, Şehremaneti, Defterdarlık, Iş, Ziraat ve Osmanlı bankaları murakıpları ve halk huzurunda yapılır

Büyük ikramiye

30.000 Liradır

Her keşidede çıkan numaralar tekrar dolaba konmaz

F. İ. L. M.

FABRİCA İTALİANA LAMINE - MILANO

müspet ve menfi müntahap Ferrania Röntgen filimleri

G E L M İ Ş T İ R

Türkiye umumi acentası Umberto Reforzo

Telefon Beyoğlu 4340. Beyoğlu posta kutusu No 295

Istanbul mıntakası sanayi müdürlüğünden:

Teşviki Sanayi kanunundan istifade eden sınaî müesseseler eshabına;

Teşviki Sanayi kanunundan istifade eden sınaî müesseselerin 929 senei maliyasi zarfındaki imalâtının tesbiti için İktisat Vekâleti Celilesinden gönderilmekte olan imalât beyannamelerini almamış bulunan müessese sahipleri beyannameleri almak üzere derhal idareye müracaat ederek beyanname almaları ve bu beyannameleri Temmuz 930 nihayetinden evel doldurarak tevdi eylemeleri tebliğ makamına kaim olmak üzere ilân olunur.

Samsun vilâyeti daimî encümeninden

1 — Samsun zühreviye hastanesine muktezi bir kilo Neosalvarsan Temmuzun yirmi yedinci pazar günü saat on beşte ihale edilmek üzre alenî münakasaya konulmuştur.

2 — Neosalvarsan seri olacaktır.

3 — Bedeli muhammeni bin yüz liradır. Talip olanlar müzayede, münakasa ve ihalât kanununun yedinci maddesine tavfikan yüzde yedi buçuk nisbetinde teminatı muvakkate itasına mecburdurlar.

4 — Talip olanların mezkûr gün ve saatta Vilâyet daimî encümenine müracaat eylemeleri ilân olunur.

5 — Münakasa şartnamesi encumen kalemindedir.

6 — Şartnamenin bir sureti İstanbul vilâyeti Sıhhiye müdürlüğüne irsal kılınmıştır.

Ticaret ve Zahire Borsası

intihabatı

Borsa intihap hey'etinden:

21 Temmuz 930 da müddeti hitam bulacak olan Ticaret ve zahire Borsası heyeti idaresinin tecdiden intihabı icra edileceğinden intihap etmek ve intihap olunmak salâhiyetini haiz olan zevat ve müessesatın esamisini havi listeler 15 Temmuz salı günü sabahından 17 Temmuz perşembe günu akşamına kadar Oda ve Borsada asılı bulunacaktır. Bir itirazı olanların bu baptaki itiraznamelerini perşembe günü akşamına kadar Ticaret Odasında 8 numarada intihap hey'eti kâtibine tevdi eylemeleri ilân olunur.

			Münakasa Tarihi	Günü	Saat
12000	Takım kışlık elbise	Biçki ve imaliyesi	21-7-930	pazartesi	10
15555	Çift dolak	„ „	„ „	„ „	„
15555	Adet serpuş	„ „	„ „	„ „	„
12222	Adet kaput	„ „	21-7-930	pazartesi	14

Kumaşı imalathaneye ait olmak üzre yukarda cinsi ve miktarları yazılı Melbusatın kapalı zarf münakasa usulile İstanbulda Jandarma imalathanesince imaliyesi ve münakasa zamanları hizalarında yazılıdır. Şartname Jandarma imalathanesinden verilir. Teklifnamenin tarzı imlâsı şartnamede münderiçtir.

* * *

İ L Â N

1000 ilâ 1500 adet tahta sandık kapalı zarf usulile satın alınacaktır munakasa 22 temmuz 930 tarihinde salı günü saat 14 te jandarma imalâthanesinde yapılacaktır. Şartname gedikpaşa da imalâthaneden verilir. Teklifnamenin tarzı tahriri şartnamede münderiçtir.

Beyoğlu dördüncü sulh hukuk mahkemesinden;

Terekesine mahkemece vazıyet olunan Artin KÜÇÜKYAN efendinin beyoğlunda İstiklâl caddesinde (38) numaralı mağazada mevcut bakkaliye eşyası oldukları gibi topdan açık arttırma suretiyle satılacağından talip olanların satış günü olan 20 temmuz 1930 pazar günü saat 17 de mahallinde hazır bulunmaları ve eşyanın cins ve müfredatını anlamak için 930-70 numarasiyle Beyoğlu dördüncü sulh hukuk mahkemesi kaleminè müracaat eylemeleri lüzumu ilân olunur.

Merkezi Avrupada intişar eden ve İstanbul'da bir acentalık tesis etmek arzusunda bulunan mühim fenni bir gazetenin tahrir ve idare müdüriyeti için ve mümasil işlerde çalışmak hem tahrir ve hem idare umuruna kâmilen vâkıf bir mütehassıs aranmaktadır. Almanca ve Fransızca lisanlarını bilmek şarttır. Teklifler "TeXtileet Machine 8383„ rumuzu tahtında İstanbul 176 posta kutusuna tahriren gönderilmesi.

Dr. Horhoruni

Beyoğlu Mektep sokak No 35 muayene sabahtan akşama akadar.

Devredilecek ihtira beratı

" Ustura bileycilerin islâhatı „ hakkıuda 14 Ağustos 1928 tarih ve Vilâyet evrak kaleminin 23627 numerosiyle mukayyet müracaatla talep olunan ihtira beratı bu kere ahere ferağ veya icara verileceğinden mübayaasına veya isticarına talip olanların Istanbul Yeni Postahane arkasında Türkiye Hanında 18-22 numerolarında kâin vekili İSTOK Efendiye müracaatları ilân olunur.

Pertevniyal vakfından:

Kadırga'da Kadırga caddesinde 53 numerolu arsa ile Köprübaşında Valide Hanı tahtında 1-38 numeroln dükkân müzayede evrakında muharrer şerait dahilinde ve yirmi gün müddetle a'eni müzayedeye konulmuştur. Yevmi müzayede Temmuz ayının yirmi altısına müsadif cumartesi günüdür? Kiralamak isteyenlerin yevmi mezhûrda saat on beşe kadar Istanbul Evkaf müdüriyetinde Pertevniyal Vakfı idaresine veya encümene müracaat eylemeleri.

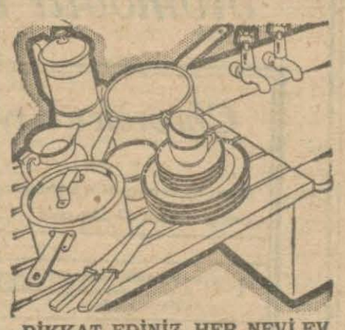

DİKKAT EDİNİZ, HER NEVİ EV EŞYASININ LEKELERİNİ VİM NE KADAR ÇABUK ÇIKARIYOR

Tencereler, donuk kalaylı kaplar, bıçaklar, çatallar ve kaşıklar Vim ile ovalanınca bir saniyede parlar.

Vim döşemeleri, çinileri, yer ve basamakları ve sofra takımlarını temizler. Her dürlü kir ve yağ lekeleri Vim'in utak bir temasiyle kaybolur.

Yaş bir paçavra üzerine bir az Vim serpiniz ve kuvvetlice ovalayınız. Dikkat ediniz, yağ ve pislik ne kadar çabuk kayboluyor. Her nevi eşyanız tekrar parlar ve yeni görünür.

Hanenizde her dürlü temizlik için Vim istimal ediniz.

Lever Biraderler Limited, Port Sonlayt, İngiltere.

M-V 51-0261A T

Her kes

GELİP GÖREBİLİR

Bundan daha nefis rakı yapılamayacağına kani olmak için pazartesi günleri saat 14 16 arasında bizzat fabrikamızı gelip görünüz.

İstanbul ikinci ticaret mahkemesinden:

Müflis Jakop Nufusiye ait olan melton ve sair yünlü ve pamuklu kumaşların açık arttırma suretile satılması mukarrer olduğundan taliplerin 19 temmuz cumartesi ve anı müteakip günlerde saat on birde Çakmakçılar da softa zade hanında 6 No. lu odaya gelmeleri lüzumu ilân olunur.

Beyoğlu 5 'nci icra dairesinden:

Mahcuz ve füruhtu mukarrer karyola, kanape, koltuk ve sair eşyayi beytiye 17-7-930 tarihine müsadif perşembe günü saat 9 dan itibaren Taksim'de Taksimpalâs apartımanının 2 numaralı dairesinde bilmüzayede füruht olunacağından talip olanların yevmi mezkûrda mahallinde hazır bulunacak memuruna müracaat eylemeleri ilân olunur.

Zayi: Tıp Fakültesinden aldığım hüviyet varakasını kaybettim. Yenisini alacağımdan hükmü yoktur.

Tıp talebesi 506 Zeki

Tahtakurusu, pire, sinek, sinek, güve, örümcek, ha böceği ve sair haşeratı yu talarile beraber katiye imha eden

FAYDA

HASAN

Daima birinc kazanmakta

FAYDA daha müessir, daha mükemmel ve yar ucuzdur. Kokusu lâtif olup katiyen leke yapmaz lara, hayvanlara ve nebatata zararı yoktur. FAY mine dikkat ediniz. Devairi devlet, müessesatı m hususiye, Seyrisefain, Hilâliahmer, mektepler, ha sihhat yurtları, büyük otel ve lokantalar, vapu panyaları FAYDA istimal ederler.

Şişesi 50, tenekesi 75, son derece sağlam ve teminatlı pompası 75 kuruş. Hasan Ecza Toptancılara tenzilât.

Istanbul P.T.T.B. müdüriyetinden

Istanbul, Galata, Seyyahin, Beyoğlu ve Pangalı merakizi motosikletli telgraf nakliyatı aleni olarak münakasaya vazedilmiş şartnamesini görmek istiyenler her gün tahrirat kalemine mürı Münakasa Temmuzun 26 ıncı cumartesi günü saat 15de icra k talipler yevmi mezkûrda %7,5 nisbetinde teminatı muvakkatel hiben baş müdüriyette müteşekkil komisyona gelsinler.

Sabahları

ENO'S "FRUIT SALT"

ENO'S "Fruit Salt" meyve tozunun muntazamen istimali cihazı hazmının tabii vazifesini temin ve dolayısile mükemmel bir sihhat edame eyler. Tuzlu kaynar menbaından istihzar olunan Eno, meyvelerin ekser havası nafiasını cami ve tesiri tatlıdır. Bir iki damla limon sıkıldıkta gayet lâtif bir limonata şeklini alır.

Sabah ve akşam bir su kadehi derununde bir kahve kaşığı alınır.

BILÛMUM ECZANELERDE SATILIR

Yağmur beklerseniz dağ o

Tarlanızı sularsanız bağ olur

1— Her kuvette SANTRİFÜJ Tulumbaları ile maruf DEUTZ MOTÖRLERİ

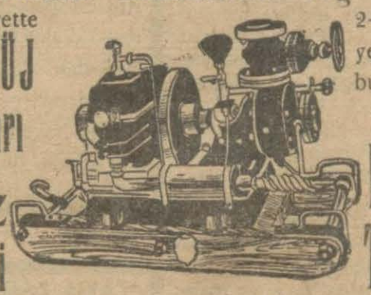

2—Kızak yekdiğerl but her t ledi MOT Tulum

Rekabet fiatları - Tediyatta azami teshilât - Katalog mec

Umumi deposu: HANS FRANK ve ŞER Deutz-Humbolt Makine Ş

İstanbul Galata, Karaköy Palas'ın yanında, Posta kutusu

Karaağaç mezbaha da dana furuhtu

Yüksek Baytar mektebine ait dokuz re,s dana 17 Tem tarihinde kablezzeval saat 10 da Karaağaç mezbahas müzayede suretile furuht edileceğinden talip olanların y kûrda mezbahaya müracaatları.

Mes'ûl Müdür: BURHAN