SALI
15 TEMMUZ 1930
5 inci sene, No 1589
NUSHASI 5 KURUŞTUR

Milliyet

Başmuharriri: Siirt Mebusu MAHMUT

BUGÜN

2 inci sahifede :
1— Tarihi tefrikamız: Ali Pş.
2— Harici ve Son haberler
3 üncü sahifede
1— İstanbul cehennem oldu
2— İmam efendinin üveyi oğlu nasıl öldü?..
3— Bedi B. mahkeme de ne diyor?
4 üncü sahifede :
1— Felek, 2- Hikâye 2-Roman, 4- Yeni neşriyat.
5 inci sahifede
1— Yaz tatili başlıyor
2— Şehir haberleri

Tenkil harekâtının bütün tafsilâtını okuyunuz !

Ağrı dağlarının toprağımız dahilindeki kısmı da tamamile asilerden temizlendi

Şark Umumî Müfettişi İbrahim Tali Beyle Kumandan Salih Paşa harekâtı mufassalan izah ediyorlar..

Ahali cümhuriyete karşı büyük bir sadakat göstermiş, askerle beraber tenkil harekâtına istirak etmistir. Ağrı dağı harekâtına istirak için gönüllü yazılmak istiyen binlerce vatandas var..

Erciş telgraf memuru tellerin kesilmesine rağmen yüksek bir vatanperverlik ve kahramanlık göstererek kıtaatımız yetişinciye kadar asilerin kasabaya girmelerine mâni oldu..

Asker olmıyan yerde halk cümhuriyeti müdafaa etmiştir..

Dündenberi gazetelerdeki arkta başlığı kıymetini kaybet . Hudut ötesinden gelen kuvetli çeteler tenkil taburlarımı - n çemberi içinde mahvolmuşrdır. Tenkil müddetinin kısalı , Zeylân hareketinin ehemmiti hakkında belki yanlış hü - im vermeğe sebep olabilir.Doğ ısu şdur ki, bu seferki teşebbüs eyh Sait isyanından daha mü - m idi. Eski tenkilden kurtunlar hudut ötesinde fesat o - kları kurmuşlar ve en aşağı ört senede en iyi fırsat için harlık görmekte idiler. Silâhlı ve alabalık çeteler devletin en zaif günlerinde Anadolu şarkı - n en fazla askersiz sarp ve aklandırılması en kolay mınta asına, girecekler, bir kaç basında münferit kuvvetlerimizi ahvedecekler, bir kaç kasaba e şehir zaptedecekler hudut tesi ile irtibatlarını kesmiye - k isyan ateşini üç taraftan bü in memlekete sardıracaklardı. ertip iyi idi, zaman ve fırsat in bir şey söylenmez; çünkü ümhuriyetin zayıf günü hiç bir aman ve hiç kimse için bulunıyacaktır.

İsyan ve tenkil hareketinin aşlıca hususiyetleri şunlar olıuştur:

Her tüfek vazifesini yaptı. Ateş içindeki halk Cümhuriyein şerefini şuur ile korudu. Aeş dışındaki halk harekete kuhanda ediyormuş gibi o kalar emin ve o kadar soğuk anlı işin sonunu bekledi. Resmî tebliğ kasaba içindeki bir vuç askerle birleşip baskın yaan çeteyi sokaklarda boğuşak geri atan Ercişlilerin kahramanlığını zikretmektedir. Resmî tebliğin şu cümlesini unutanayız : " Kıt'alar bulunmıyan yerlerde bizzat halk Cümhuriyeti müdafaa etmiştir,, Her zaman vazifesini yapan askerin yanında kendiliğinden vazifesini yapan halk Cümhuriyein istinat köklerine kadar derin eştiğini gösterir.

Tenkil müddetinin kısalığı, akilerin akil ve cür'etlerini kaybettiklerine değil, Cümhuriyetin bütün kuvvetlerinin askerin ve halkın şuur ve terbiye seviyesinin ne kadar yükselmiş olduğuna delildir. Bir memleketin emniyet şartları için en sarsılmaz inzibat budur. Herkesin ne yaptığını ve ne yapacağını bilmesidir ve tehlike günlerinde kendiğiliğinden vazife alması - dır.

Cümhuriyet Türkiye halkının malı olmuştur. İnkılâp Türkiyenin bütün sınıfları tarafından benimsenmiştir. En betbahtlar bile Cümhuriyet kayasına çarpan kafaların ancak parçalanmağa mahkûm olduğunu bu seferki tecrübeden sonra büsbütün öğrenmiş olacaktır. Cümhuriyet Türkiyede asya kalabalıklarının çerçivesi içinde düşünülemez.Bu husustaki psikoloji ve taktiken usta teşkilâtçıları bile gafletlerinin karanlığı içinde boğar.

Falih RIFKI

Şarkta tenkil harekâtini yakından takip ve Milliyet karilerine günü gününe bildirmek için o havaliye gönderdiğimiz hususî muhabirimiz Zeylân deresinde sıkıştırılan asilerin ne suretle tenkil edildiği, ve Ercişin müdafaasında telgraf memuru Baha B. in gösterdiği büyük fedakârlık ve yararlık hakkında bir çok mühim ve şayani dikkat tafsilât gönderdi. Bu tafsilâttan anlaşıldığına göre Tendürük dağlarından aşarak Ercişe kadar sokulabilen eşkiyadan toprağımız dahilinde tek fert kalmamıştır. Bunlar ya imha edilmiş veyahut hayyen yakalanmıştır.

Ağrı dağda tahassun eden eşkiyaya gelince, bu dağ evvelce de yazdığımız gibi Türk - Rus - İran hududu üzerinde bulunduğu cihetle, kıtaatımız dağın kendi toprağımız üzerinde bulunan ekseri aksamını şakilerden temizlemiş dağın eteğinde kâin olup eşkiyanın gözcü ve iaşeci vazifesini gören köyleri

Şarkta asileri tenkil eden kahraman kıtaatımızın faaliyetlerinden: Bir makineli tüfek bölüğünün hareket sahasına geçişi.. ve askeri nakliyat
-Şark muharririmizin resimlerinden-

Asileri tenkil ve bir beyanname neşreden 9unen K. O. K. Salih Paşa
- Miralaylığı ve Fırka kumandanlığı esnasında alınmış bir resmidir -

tedip etmiş, dağ etrafında icap eden tertibatı almıştır.

Her halde kıtaatımız Ağrı dağa tarama suretile çıkmakta olduğuna göre buradaki şakilere de pek müessir bir ders verileceğine şüphe yoktur. Şark muhabirimizden aldığımız telgrafları sırasile neşrediyoruz.

Şark muhabirimizin telgrafları

ERZURUM, 14 *(Milliyet)*— Ağrı hâdisesi namile yadedilen hâdise hakikatte Erciş hâdisesi olarak muvaffakiyetli birnetice ile tarihe geçmiştir, fakat hudutta emniyet bununla temin edilmiş addedilmiyor. Bütün bir sene üzeri karla örtülü ve kesif bir sise burulu Ağrı dağı muayyen bir teşkilâtla çalışan aşilerin karargâhı halindedir. Erciş hâdisesi ve bu tarafta yapılan temizlenme ameliyesinin şimdi Ağrı dağa intikaline intizar olunabilir. Bu gün Zeylân tarafından gelenlerZeylân deresinin asilerin yüzlerce cesedile örtülü olduğunu söylıyorlar. Hatta İbrahim Tali Bey şark vilâyetlerimizde çıkan gazetelerde neşrolunmak üzre gönderdiği beyannamesinde cesetler meyanında garip kıyafetli şahıslar görüldüğünü ve bunların İran aşairine mensup rüesadan oldukları tahmin edildiğini tasrih etmektedir. Aldığım tafsilâta göre şakiler topraklarımıza ilk taarruzu 23 haziranda Erciş mıntakasında 110 atlı ile İrandan ve Tendürük dağı cenubunda Zeylân deresini geçmek suretile yapmışlardır. Bu akında da hudut taburumuz zayiat vermiş ve müsademe neticesinde şakiler iki kola ayrılmışlardır. Bir kısmı Erciş üzerine diğeri Dedeli nahiye ve Patnos nahiyelerine doğru ilerilediler. Ercişte kaymakam vekili ile jandarma kumandanı binbaşi karyeyi müdafaaya çalışırken yara lanıyorlar, karye halkı kendilerini ve karyelerini eşkıyaya karşı büyük bir celâdetle müdafaaya teşebbüs etmişlerdir. Asiler bir taraftan da telgraf tellerini kesmisler fakat bu sırada taarruzlara karşı havalinin müdafaasız kaldığını gören Erciş posta telgraf müdürü bulduğu kesilmemiş bir telle bütün vilâyetleri haberdar ederek imdat talep etmiştir. Baha Beyin bu hareketi tayyarelerin yetişmesi ve Baha Beyin halka dağıttığı

(Mabadı beşinci sahifede)

Tevfik Kâmil B. Ankaraya niçin gitti ?.

Hey'eti murahhasamız G. Trakya türklerini müracaate davet ediyor.

Başmurahhasımız iki üç güne kadar Ankaradan avdet edecek..

Muhtelit mübadele komisyonu Türk heyeti murahhasası reisi Tevfik Kâmil Bey evvelki gün Ankaraya gitmiş ve yeni teşkil edilecek olan ekiplerin kadrosunu götürmüştür.

Bu kadro üzerinden komisyon mesarifinden hükûmetimizin hissesine isabet edecek olan tahsisatı alacak ve bir iki güne kadar avdet edecektir.

Gerek heyeti murahhasaların ve gerek komisyon bürolarının ihzarî faaliyetleri devam etmekte, büro içtimaları yapılmaktadır.

Dün Türk heyeti murahhasası tarafından bir tebliğ neşredilmiştir. Bu tebliğde bilhassa Garbî Trakyadaki dahil olduğu halde Yunanistantaki gayri menkullerine 1/8/929 tarihinden itibaren tasarruf edenTürk vatandaşların en kısa zaman zarfında bir istida ile müracaat etmeleri bildirilmektedir. Heye

Tevfik Kâmil Bey

(Mabadı ikinci sahifede)

Şükran Hm.

Ailesi Şükran H.mı evlâtlıktan ret etti

Hanım kız evlâtlık hukukundan da iskat edilmiştir..

Aktör Muammer Bey ile Şükran Hanımın tekrar birleştikleri yazılmıştı.

Bu hâdise hakkında İzmir gazeteleri şu malûmatı veriyorlar:

Malûm olduğu üzre Şükran Hanım Muammer Beyle İstanbula kaçmış ve o zaman bu çılgın hareketine mâni olmak ve kendisine vesayada bulunmak üzre bizzat Şükran Hanımın validesi Hanım İstanbula gitmiş ve kızını alarak İzmire dönmüştü.

Âşkının galip veya mağlûbu

Kızın pederi vali Şükran Hm. Kâzım Paşa ve diğer aile erkânı Şükran Hanımın bu taşkın aşk macerasını affederek kendisine tekrar ailenin samimî kucağını açmışlardı.

Ne çare ki aradan üç ay geçmiş ve bu müddet zarfında ateşin küllendiği zannolunduğu bir sırada Şükran Hanımın aile yuvasını bırakarak tekrar macera peşinde koşmak için kaçtığı tahakkuk eylemiştir.

Yaptığımız tahkikata ve aldığımız mevsuk malûmata nazaran, Şükran Hanımı kaçırmak ve iğfal etmek üzere İstanbuldan sırf bu iş için bazı zevat gelmiş ve Şükran Hanımı kandırmağa muvaffak olmuşlardır.

Vaziyetin içyüzü ve Şükran Hanımın kaçmasına yardım edenlerin hüviyetleri ailece sarahaten tesbit edilmiştir. Ayni zamanda Şükran Hanımın son hâli bariz bir taşkınlık ve ailesinin şerefile gayri mütenasip görüldüğü için kızın pederile validesi kanunu medenî mucibince kendisini evlâtlıktan ret ve iskata karar vermişlerdir.

Şükran Hanım hakkında ailece verilen bu karar kanunî merasimle ikmal edilecek ve bu suretle Şükran Hanım ailesinin şerefli unvanından ve her türlü miras ve evlâtlık haklarından mahrum bırakılacaktır.

Şükran Hanımın İstanbuldan bu iş için sureti mahsusada gelen doktor Memduh Bey namında birisile Nazilli'ye kaçtığı şayidir. Doktor Memduh Bey, Muammer Ruşen Beyin arkadaşıdır.

Türk - Ispanya

Uzlaşma ve hakem muahedesinin tatbikına başlanıyor

Türk-İspanya uzlaşma, adlî tesviye ve hakem muahadesi dün vilâyete bildirilmiştir. Muahadeye göre: Akitler yekdiğerine karşı bir tecavüz vukuu takdirinde bitaraf kalacaklar ve biri birleri aleyhine tecavüzkâr bir itilâfa dahil olmıyacaklardır.

Hukukî ihtilâf çıkar ise! uzlaşma komisyonuna verilecektir. Uzlaşma komisyonu reis ve aza olarak beş zattan mürekkeptir.

Bir aza Türk. bir aza İspanyol olacaktır. Üç aza başka devletler tabaasından intihap edilecektir.

Bu komisyon hukukî ihtilâfı halledemez ise, itilâfın halli için Lâhi beynelmilel hakem mahkemesine müracat edilecektir.

Inhisar kalkmalı mı?

Liman komisyonu alâkadarların şikâyetini dinlemiyor mu?

Vapurcular birliği Liman inhisarının mazarratından ve işleri azaltığından bahsederek fesih için vekâlete müracaat edecektir.

Tetkik komisyonu Rıhtım şirketinin rıhtımsız yerlerden ücret almasını doğru ve kanunî bulmuyor.

Liman Şirketi Umum Müdürü
Hamdi bey

İstanbulun iktısadî vaziyetini tetkik etmekle meşgul vekâletler müdüranından mürekkep komisyon vaziyeti o kadar karışık buludu ki bir türlü işin içinden çıkamıyor!.

Millî vapurcular birliği de bu komisyona müracaat ederek limandaki müşkilât hakkında tenvir etmek istemiştir.

Komisyon reisi Faik B. birliğe cevaben, liman işlerile alâkadar olmadığı için bu yolda izahat almağa lüzum görürmediğini bildirmiştir.

Bunun üzerine Birlik doğrudan doğruya hükûmete bir rapor göndererek Liman inhisar şirketinin memleket iktisadiyatına yaptığı fenalıklardan bahisle her şeyden evvel inhisarın

(Mabadı beşinci sahifede)

Tenis turnuvamız başlıyor

Memleketin en benam tenisçileri turnuvamıza iştirak ediyor.

İştirak için müracaatler bugün 4,30 a kadar kabul olunacaklar..

18 temmuz cuma sabahı Tenis turnuvamız Taksim Tavn klüpte başlıyor.. Saat tam onda başlayacak olan bu musabakalar altıya kadar devam edecek bu suretle tertip edilen maçlar bir hafta sürecektir. Müsabakalara iştirak etmek arzusunda olanların, bugün saat 4,30 a kadar Zeki Rıza ticarethanesi ve Tavn klüpte Mustafa Kibar Beye müracaat etmeleri lâzımdır. Son senelerin en fazla rağbet bulan oyunlarından biri de hiç şüphe yok ki Tenistir. Gazetemizin tertip ettiği turnuvaya istirak için şimdiye kadar yapılan müracatlar buna en büyük delildir. Her sene gittikçe artan bu alâka dolayısile oyunlar calibi dikkat bir tekamüle doğru yürüyor. Bir kaç sene evvel mecmuu üçü dördü geçmiyen tenisçileri bugün biribirine göz açtırmıyacak derecede mühim bir yekûna baliğ olan kıymetli oyuncular takip etmektedir.

Maçların ehemmiyetini görterecek olan müsabıkların esamı listesini ve bunların en ileri gidenlerini neşrediyoruz.

Suat, Sedat, Şiriyan, Cafredi, Davit, Zeki, Galip Sait, Şodvar, Bins, Lavraf, Ratyani, Senk, İbrahim Cimcoz, Smit Sayt, Kelekyan, Bovman, Linberge, gibi en benam oyunculara memlekette büyük bir rağbet kazanan en kıymetli tenis kitabını hediye eden Tevfik Bey de iştirak edecektir.

Turnuvanın her günkü neticelerini muntazaman neşredeceğiz.

Ö. *Besim.*

Mabeyin Başkâtibi Tahsin Paşanın hatıratı..

Pek yakında " Milliyet „ sütunlarında neşredilecektir.

"Milliyet,,in tarihî tefrikası: 38

Moskof ceneralı geldi...

stanbuldan sonra da Mısıra hareket etti.

vade ilerlemesini muvafık görüyordu. Fakat Rusya bu vazit karşısında daha ziyade bekneğe lüzum görmedi. Kânunu lin 22 sinde fevkalâde bir zife ile İstanbula gelen Mosf eneralı Muravyef padişaha t teklifatta bulunuyordu. padişaha filen yardım etme karar vermişti. Asi hidive ı Osmanlı padişahına yarı için Moskof çarı ordusunu ndermeğe hazır olduğunu ilesürmekte tereddüt etmiyor-

Moskof ceneralı ile Babıâli ısındaki ilk temas 23 kânunu velde başlamıştır. Moskof ceralı çar namına bu filî ve asrî yardımı teklif etti. Fakat ıravyef İstanbulda çok kalyacaktı.

Çar Mehmet Aliye meram latmak için bu ceneralın İsıbuldan sonra hemen İskeniyeye gitmesini emretmişti. Moskof ceneral Kânunusani-İstanbuldan ayrıldı. Fakat lerken İbrahime de bir zabit ıderdi. Mehmet Ali nezdinde acağı teşebüsattan asi Hidi oğlunu da haberdar etmeğe um görmüştü. Bundan mak-Mehmet Ali ile cereyan ede mülâkatların neticesi anlanadan evvel İbrahimin kenbaşına her hangi bir hareket bulunmamasını hatırlatmak-

Babıâliye dost!..

Moskof Çarı Nikola Babıâlikarşı açıktan açığa dost bir iyet aldığını göstermekle siyasetinin vazih bir hattı eket takip ettiğini anlatmış u. Rus siyaseti uzun uzadıya eddüde lüzum görmeden bu iyet karşısında alacağı hattı eketitayin etmişti. Mehmet nin oğlu Konyaya kadar gelten sonra Rusyanın sarih ttefiki Babıâliye dost olmak Çar Nikola da bunda tered etmedi.

Fakat?.. Burada bir nokta : Rusyanın teklif ettiği bu ıtlık Babıâli tarafından derkabul edilebilir mi idi?.. syanın Osmanlı imparatorlu ıa karşı düşmanlığı yeni deli. An'anevî bir düşmanlık tarafı pek uzun zamanlardan i biribirinden ayırıyordu. sya her fırsat zuhûrunda Os nlı imparatorluğunun üzeri yürümüştü. Uzağa gitmeğe et var mı idi?.. Daha Mora anı devam ederken Moskof ı Osmanlı imparatorluğuna şı harp açmamış ve nihayet nan asilerini himaye etmeş mi idi?..

Sultan Mahmut bütün bu dücelerle şimdi Rusyanın dost teklifi karşısında ne diyeini şaşırmıştı. Bunun altın ne çıkacaktı?.

Fakat diğer taraftan vaziyet adar elîmdi, İbrahimin İstan üzerine yürüyerek Padişaha er istemez babasının şartlarıkabul ettirmesi o kadar yakın ünüyordu ki Sultan Mahmut ayet karar vermek mecburiini gördü.

Padisah, asi Hidiv ile müzakereyi kabul etmemek için İngilterenin yardımını istemiş, fakat İngilterenin Mehmet Aliye karşı hiç bir filî ve askerî yardımda bulunamıyacağı cevabını almıştı.

İngiliz hükûmetinin bu cevap Sultan Mahmudun kararını tesri ettirdi. Padişah Londradan hiç bir ümit kalmadığını görünce Moskof Çarının yardımından ümide düştü.

1833 senesi 1 Kânunusanisinde Londradan İstanbula gelen bir İngiliz memuru bu menfî cevabı getiriyordu. Bunu öğrenen Sultan Mahmut kararını verdi. Kânunusaninin 2 inci günü Padişah serasker Hurşit Paşanın konağına gelmiş, vükelâyı da oraya çağırmıştı. Müfti ile daha bir çok ileri gelen adamlar bu içtimaa çağrıldı. Sulh ve harp meselesi bu içtimada uzun uzadıya hararetli bir surette münakaşa edildi.

İngiltereden yardım talebine karşı müsait bir cevap geleceği o kadar bekleniyordu ki Meclis te nihayet İngilterenin bu talebi reddettiğini bildirince karar vermekte gecikmedi.

Mecliste sulh taraftarları, devletin kuvvet membaları tükendiğini ileri sürüyorlar, sonra da Rusyanın teklifini kabul etmek mümkün olmadığını söylüyorlardı.

Bunların fikrince Moskofların yardımını kabul etmek hissiyatı rencide eden bir şey olacaktı. Sonra da İngiliz ve Fransız müdahalesi baş gösterecekti.

(Bitmedi)

Tevfik Kâmil B.

(Birinci sahifeden mabat)

ti murahhasamızın neşrettiği tebliğ şudur:

Muhtelit mübadele komisyonu Türk Heyeti murahhasası riyasetinden tebliğ edilmşitir: Gayri mübadillik iddiasile muhtelit mübadele komisyonuna müracaat edenlerden icap eden vesaiki henüz ibraz ve tevdi etmemiş olanlar ile, şimdiye kadar müracaat eylememiş bulunanların bugünden itibaren iki ay zarfında Heyeti murahhasaya müracaatle muamelelerini ikmal ettirmeleri lâzımdır. Bu müddetin hitamında sonraki müracaatler nazarı itibara alınmıyacaktır.

Garbî Trakyada dahil olduğu halde Yunanistan'da mutasarrıf bulundukları gayri menkulâtı kendilerine iade edilip işbu mallara 1 ağustos 1929 tarihinde filen tasarruf ve onlardan intifa eden türk vatandaşlarının evvelce müracaat etmiş olsun, olmasın Heyeti murahhasaya bir istidaname ile serian müracaat etmeleri lâzımdır.

Muhtelit mübadele komisyonunun bitaraf kâtibi umumisi M. Vülf Beyn mezunen memleketine gitmişti. Mumaileyhin mezuniyeti dün bitmiştir. M. Vülf Beyn bugün şehrimize gelecektir.

HARİCÎ HABERLER..

Fransa ile İtalya uzlaşıyor mu?

Son günlerde Roma ile Paris arasında söylenen sözler pek çok ümit veriyor.

İhtilâf!

Esaslı noktalarda ayrılık var..

Fransa - İtalya münasebatı yeni bir safhaya giriyor: Bu safhaya mı giriyor..? Her halde Roma ile Paris arasında son günlerde geçen sözler sulhün tehlikeye düşeceğinden korkanların endişelerini izale edecek mahiyettedir. M. Briand geçen gün pek kat'î bir lisanla Avrupada hiç bir harp tehlikesi mevcut olmadığını söylüyordu. İtalya-Fransa ıhtilâfının bir neticeye bağlanacağı hakkındaki ümitler Roma ve Paris arasında söylenen sözlerle kuvvet bu'uyor.

Avrupa Birliği davetine İtalya esas itibarile muvafakat et-

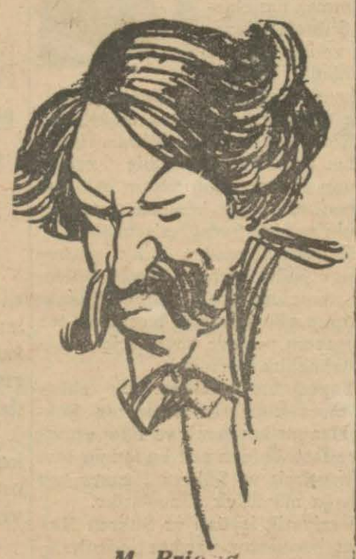

M. Briand

ti. Roma hükûmetinin buna dair verdiği cevaptan bahsetmiştik. İtalya hükûmetinin cevabı Fransız matbuatınca bir hayli ıtırazlar uyandırdı. Bilhassa Roma hükûmetinin emniyet ve tahdidi teslihat mesaili hakkındaki noktai nazarı Fransanın fikrine hiç uymuyor. Roma hükûmeti bu hususta eskidenberi müdafaa ettiği noktai nazarı cevabının bir tarafına ilâve etmeği ihmal etmemiştir.

Emniyet ve tahdidi teslihat bahsinde Fransa ile İtalyayı ayıran mühim fark malûmdur. Fransa şu fikirde ısrar ediyor:

Devletlerin silâhlarını tahdit etmesi için evvelâ bunlar arasında kat'î bir emniyetin tesisi icap eder. Evvelâ emniyet, sonra tahdidi teslihat..!

Roma hükûmetinin noktai nazarı büsbütün başkadır. Fasist İtalya diyor ki:

Devletler arasında emniyeti tesis için evvelâ silâhları tahdit etmeli. Yoksa bir taraftan herkes istediği gibi silâhlanırsa bu aradaki emniyetsizliği arttırmaktan ve harp tehlikesini yaklaştırmaktan başka bir işe yaramaz. Onun için herkes silâhlanmaktan vazgeçmeli. Emniyet tabiatile gelecektir..!

Bu iki noktai nazar arasındaki ayrılık çok mühimdir. Fakat bugün burada bu bahsi daha ziyade uzatmıyalım. Bugün İtalya-Fransa arasında anlaşmıya doğru bir adım atılmak isteniyor. Bu sene Fransanın yeni bir harp gemisi yaptırmaması, sene nihayetine kadar da İtalya ile bahrî bir itilâfa vâsıl olunması bekleniyor. M. Briand bunu teklif ediyor.

ROMA, 13 A. A. — Popolo di Roma gazetesine göre, İtalya hükûmeti Fransanın 7 Temmuz tarihli teklifine cevaben mukabil bir teklifte bulunmuştur. Messagero gazetesi M. Briand'ın beyanatının bir hüsnü niyet eseri olduğunu ve bunu nazarı itibare almamanın gayri mümkün olduğunu yazmaktadır.

Parlâmento kapandı

İSKENDERİYE, 14 A.A. — Parlâmentonun birinci içtima devresi kıralın bir emirnamesile kapanmıştır.

Muhtariyet

Müstakil amele Hindistan dostu

LONDRA, 14 A.A. — Müstakil amele fırkası millî meclisine Hint milletinin tam bir idarî muhtariyete hakkı olduğuna dair bir karar sureti teklif edilmiştir. Meclis, bu takriri kabul etmiştir.

Belçikada

Genç Prens

Otto imtihanı nasıl kazandı?

Ölen sabık Avusturya imperatoru ve Macaristan kıralı mü tevaffa Karlın oğlu Ottonun şimdi Macar tahtına geçmesi mevzuu bahsoluyor. Genç prens bir kaç ay sonra sinni rüşte vâsil olacaktır.. Bu rivayetler üzerine prens Ottonun ismi sık sık mevzuu bahsoluyor. Şimdi Belçikada bulunan genç prens orada darülfünunda felsefe imtihanlarını muvaffakiyetle vermiştir.

Bu suretle prens Otto gene kendisinden bahsettirmiş oluyor.

Almanyanın cevabı

BERLİN, 14 A.A. — Briand muhtırasına Alman hükûmetinin hazırladığı cevap yarın tevdi olunacaktır.

Millî bayram

Bir çok mahkûm affedildi.

PARİS, 13 A.A. — 14 Temmuz millî bayramı M. Doumergue bir takım mahkûmların cezalarını af ve bir kısmının cezalarını tahfif etmiştir.

M. Doumergue

PARİS, 14 A A. — 14 Temmuz millî bayramı münasebetile bir geçit resmi yapılmıştır. Reisicümhur ile hükûmet erkânı, birçok Fransız ve ecnebi rical bu resimde hazır bulunmuşlardır.

Düşen tayyareci

RANGOON, 14 A.A. — İngiltere ile Avusturalya arasında hava tarikile bir cevelân yapmakta iken yere düşen ve Birmanyalı köylüler tarafından bulunan tayyareci Nattews, Temmuzun on ikinci günü Prome'a getirilmiştir. Arkadaşı Hook'un akibeti hakkında henüz malûmat alınamamıştır. Köylüler ile birkaç polis ve bir doktor kaybolan tayyareciyi aramaktadırlar.

Güzeller Amerikaya gitti

Bu ay nihayetinde Cenubî Amerikada Rio de Janeiro da beynelmilel güzellik müsabakası yapılacaktır. Fakat böyle büyük bir müsabakada Şimalî Amerikada Galveston şehrinde yapılacaktır. Bu müsabakaya iştirak etmek için gidecek 1930 güzelleri ahiren Pariste toplanmışlar sonra Amerikaya hareket etmişlerdir. Resimde görülen muhtelif Avrupalı güzeller arasında (ayakta duranlardan soldan itibaren üçüncüsü) Feriha Tevfik Hanım da vardır.

Fransızların millî bayramı

Dün Fransızların millî bayramı olduğu için Fransa sefaretinde bir resmi kabul yapılmıştır.

Şehrimizdeki fransız müessesatı bu münasebetle bayraklarla donanmış, geceleyinde tenvirat yapılmış, Ünyon fransezde gece bir müsamere tertip edilmiştir.

150 Fransız seyyah geliyor

22 temmuzda Teofil Gotye vapurile Fransadan şehrimize 150 seyyah gelecektir. Bu seyyahlar Kudüse gidecekler ve Hacı olacaklardır.

Aym 23 ünde de Piyer Loti vapurile Kudüsten 120 seyyah gelecektir.

Bu seyyahlarda Kudüse gitmiş, hacı olmuş ve avdet etmekte bulunmuş olan Fransızlardır.

Seyyahlar memleketimizde ancak bir gün kalabileceklerdir. Bu bir gün de Millî bayrammıza tesadüf ettiği için müzeler kapalı bulunacak ve seyyahlar müzelerimizi gezemiyeceklerdir.

Darülmuallimin talimatnamesi

1331 tarihli darülmuallimin ve darülmuallimat nizamnamesinin fesih ve ilgası hakkındaki nizamname heyeti vekilece tasdik edilmiştir.

Yeni talimatnameler

Dahilî istihlâk vergisi ile arazi tahrir ve tecrübe kanunu hakkındaki talimatnameler hazırlanmaktadır.

Sivil polis kadrosu tevsi edilecek

İstanbul polisinin bilhassa taharri memurlarının adedi ihtiyaca gayri kâfi gelmektedir. Vilâyet bu hususu nazarı dikkate alarak, bazı tedabir ittihazını düşünmektedir. Vilâyetle Emanetin tevhidi halinde zabıtai belediye memurları da tamamile polise devredilecek, polis kadrosu kabarmakla beraber, gene ihtiyaca kâfi gelmiyecektir.

Binaenaleyh kadronun tezyidine behemehal lüzum görülmektedir

Son Haberler

Maarif Eminleri içtimaı

Yarın Ankarada kongre açılacaktır, görüşülecek neler var?

ANKARA 14 (Telefonla) — Maarif eminleri içtimaı yarın kız lisesinde başlıyacaktır.

Eminler kâmilen gelmişlerdir. Ruznamede Maarif müfettişlerinin tetkikat neticelerinin tesbiti, hususî idare bütçelerinin Maarif bütçelerine tahsisi, ilk mektep muallimlerinin nakil ve tahvilleririnin tetkiki, ilk tedrisat müfettişlerinin tarzı intihabı, mektep kitaphaneleri tesisi, mektep bütçelerine ihtiyat muallim tahsisati ilâvesi, ders saatlerinden azamî istifade çareleri, terbiye işlerinde mektep ve ailenin tesiri meselesi, m teplerdeki fakir çocuklara dımı, muallimlerin meslek lumatlarının takviyesi, kaza, hiye ve köylerde mecmua, k ve gazete satışı temini, okuma odaları açılması, talebe pa yonlarmını tevsii, yüzde o rın vilâyetlerden tamamen sili, köylerde maarifin tam çareleri, münhal muallimli rin kapatılması çareleri gibi him meseleler vardır. Bunla hepsi müzakere ve tetkik edecektir.

Beynelmilel baytarî kongre

ANKARA, 14 (Telefonla)— Beynelmilel baytarî kongreye vekâlet hayvanat sarî hastalıkları şubesi müdürü Naki Celâlettin Bey de iştirak edecektir. Mumaileyh aym 20 sinde hareket edecektir.

Erzincan aygır deposu müdürlüğü

ANKARA, 14 (Telefonla)— Erzincan baytar müdürü Zühtü Bey Erzurumda İlica mevkiinde tezyit edilecek olan aygır deposu müdürlüğüne tayin edilecektir. Bu depo 100 mevcutlu olacaktır.

İhsan Abidin Bey

ANKARA, 14 (Telefonla)— Ziraat müsteşarı İhsan Abidin Bey Londra Tavuk kongresine iştirak etmek üzre bugün ekspresle İstanbula hareket etti. 4 ağustosta kongreye iştirak edecektir.

Büyük ikramiye

ANKARA 14 (Telefonla) — 200 bin liralık ikramiyenin bir parçası otomobil edevatı ve benzin ticareti ile meşgul Kâmil Efendiye, 50 bin liralık ikramiyenin bir parçası da Devlet Demiryolarında Halil Rifat Beye isabet etmiştir.

Sadullah B. Bursada

BURSA, 14 *(Milliyet)* — Seyrisefain müdürü Sadullah B. geldi. Mimar Nedim Beyle Uludağ otelini gezdiler. Bu seyyahatın otelin tefriş ve işledilmesinin Seyrisefaince yapılacağı, Yalova merkez olmak üzre İnegöldeki Oylât kaplicasının da işlettirilmesile alâkadar olduğu söylenmektedir.

Emanet ve muallimler baremi

ANKARA 14 (Telefonla) — İstanbul Şehremanetinin bare talimatnamesinin Maliye ve letince tetkikine başlanmıştır.

Ayni zamanda bilumum lâyetlerin hususî idareleri mualimlerinin ve İstanbul allimlerinin barem esaslarının da maliyece tetkikine başlanıştır.

Bunlarla diğer devlet memurları arasında teadül tesisi çareleri düşünülmektedir.

Türk pedagoji heyeti

Moskova, 13 (A.A) — Türk pedagoji heyeti Leningardan hareketinden evvel Tas ajansına beyanatında demiştir ki: "Mekteplerinizde nazari dikkatimizi celbeden şey talebenin mektep hayatına mühim rol oynaması ve tedris usullerinin tatbiki işine vâsi mikyasta iştirak etmesidir. Asrî Türk mektebinde de talebenin müstakil faaliyet ve teşebbüs hassasına malik olmasına büyük ehemmiyet verilmektedir. Türk mektebi ile Sovyet mektebi kadar sert farlar göstermektedir. Rusyada tetkikatımız neticesinde yeni usullerden bizim için uygun olanları alacağız.,,

Sihhî ve baytarî kongre

Moskova, 13 (A.A) — Sihhî ve baytarî mesaili ve ziraat muzir hayvanata karşı mücadele esaslarını tetkik edecek olan Türk-Sovyet konferansı bugün açılmıştır.

İranda zelzele

Tahran, 13 (A.A) — Sapel Buşir ve Hoyda şiddetli zelzeler olmuştur.

Yeni anketimiz

Yeni harflerle en kolay nasıl okuyabileceğinizi düşünüyor sunuz?

En çok okuduğunuz yazılar ve üslûplarını sevdiğiniz muharrirler hangileridir, nasıl mündericat istiyorsunuz?

Yeni harfleri kabul edeli iki sene oldu, herkes okumağa, yazmağa alıştı. Mecmua ve kitap henüz eski revaçta ldeğil ise de gündelik gazeteler aşağı yukarı eski satışarını buldular.

Uzun müddet arap yazısını kullanmış olanlar için yeni Türk harfleri ile bütün kelimeler henüz kılışe haline gelmemiştir. Bu sınıf karilerönlerine sürülen her yazıyı okumuyorlar ve kıraetlerini seçerek yapıyorlar.

Yazıda hususî bir ehemmiyet ve üslûpta kolaylık arıyorlar. İşte bu sınıf karilerimizden şu sualleri soruyoruz:

1 — En çok ne okuyorsunuz?

2 — Gazetelerin derece derece hangi kısımlarını tercih ediyorsunuz?

3 — Yeni yazı ile yazan hangi muharrirlerin üslûpları size kolay geliyor?

4 — Roman ve hikâye, fıkra, uzun ve kısa makale, bütün bu yâzı nevilerinde nasıl hassalar arıyorsunuz?

5 — Hangi çeşit harfleri tercih ediyorsunuz? Tercih ettiğiniz harfleri Milliyetin muayyen bir nüshasında muayyen bir yazısını işaret ederek gösterebilirsiniz.

Bu suallerimize verilecek cevapların 20 satırı geçmemesi, ve kâğıdın bir tarafına okunaklı olarak yazılması ve " Milliyet anket memurluğu „ adresine gönderilmesi lâzımdır.

Cevaplar bir ay neşredilmiyerek toplanacak ve ondan sonra sırasile neşredilecektir.

Bu anketin neticesi, gazetemiz, bütün karilerinin arzularına hizmete daha ziyade yardım edeceğinden okuyucularımızın iştirakini rica ederiz.

Dün Istanbul bir ateş dalgası içinde yandı. Derece 35 !

San'atler

Liyej kongresine kimler gidecek?

Yusuf Zıya Beyin kongre hakkında izahatı..

Liyejde açılan beynelmilel atler kongresine Maarif steşarı Emin ksek tedrisat um müdürü kili Ali Nadir riyat müdürü ik ve İstan- san'atler me müdürü Yu- Ziya B. ler irak edecek-

Y. Ziya Bey

Şehrimizde bulunan Yusuf ya B. bir muharririmize şu hatı vermiştir.

— Beynelmilel san'atler kon esi 27 Nisanda başladı teşri evvel nihayetine kadar de m edecek olan kongreye fab talar ve san'at müesseseleri irak edecektir. Bu ekspozis nda fen, san'at iktısat ve mü şubeleri vardır. Bu şubele organizatörleri "Liyej" Da lfünunu profesörleridir. Kon eler beynelmilel ilmî teşkilâ müstenittir.

met Pş. Hz. Istanbula geliyorlar

Başvekil İsmet Paşa Hz. on in sonra İstanbula gelecekler. tanbulda bir ay kalacaklardır. İsmet Paşa Hz. Sıvas hattı n küşat merasiminde bulun ktan sonra dairei intihabiye ri olan Malatyaya gidecekler Adana tarikile avdet buyura klardır. Seyahatlerinin bir ay rmesi muhtemeldir.

Kartala elektirk cereyanı veriliyor

Kartalda yapılan elektrik te satı tamamile ikmal edilmiş ol uğundan ayin yirmi beşinden ibaren cereyan verilmeğe baş nacaktır. Bu havalide yapılan sisat 35 bin voltluk olup bu niktar gerek Kartal civarına, erek Adalara kifayet edecek r. Yalnız, ayin yirmi beşinde imdilik sade fabrikaya cereyan erilecektir. Buna da sebep mu avvile merkezine lüzumu olan e Avrupaya sipariş edilmiş bu unan makinelerin henüz gelme miş olmasıdır. Makineler gelip erlerine konduktan sonra evle e de cereyan verilecektir. Ada ara verilecek cereyan içinde nukavelenamenin tasdiki bek enmektedir.

50 sandık şeker kaçakçılığı

Gümrüklerde yeni ve büyük ir kaçakçılık yakalanmıştır.

Bu vak'a tarzı cereyanı itiba ile ve hazinenin menfaati nok ai nazarından çok mühimdir.

Bundan bir müddet evvel İs anbul gümrüğüne Alâiyeye önderilmek üzere 50 sandık şe kerin beyannamesi verilmiş. Be anname tasdik edilmiş ve mil î bir vapur acentasına mensup lup malı buradan alacak olan apur hareket etmiştir. Fakat olda vapur Radosa uğramış ve stanbuldan yükletilmesi lâzım elen şeker sandıklarını oradan üklemiş ve Alâiyeye götür nüş.

Gümrük idaresi bu yüzden ha ineyi zarara sokanlar ve bu işi apanlar hakkında tahkikat yap naktadır.

Ahırların teftişi devam ediyor

Müddetleri bittiği halde ahır arını asr hale koymıyanlardan azırlarının ahırları kapatılmış ır. Bu husutaki teftişata pek sı ı bir surette devam edilmekte lir. Yeniden ahır yapmak ve ya ut ahırlarında talimatname da resinde tadilât yapmak üzere müracaat edenlerin adedi yirmi eşi bulunmuştur. Müracaatler er gün tevali etmektedir.

Nasıl öldü?

İmam efendinin Behçete verdiği şeker

Zehirli mi, değil mi morg raporile anlaşılacak

Üsküdarda Ayazma mahallesinde Ayazma camii imamı Tev fik Ef. nin üvey çocuğu İbrahi min zehirli şeker vermek suretile ölümüne sebebiyet verdiği ve bu hususta polise, müddei umumiliğe ihbarat yapıldığı ya zılmıştı. Dün bu hususta tahkikat yaptık. Öğrendiğimize göre Tevfik Ef. nin iki karısı vardır. Birinci karısı Gonce H. dan beş ve ikincisi Nazmiye H. dan iki çocuğu vardır. Zehirli şeker yut turulduğu iddiaedilen 16 yaşın daki Behçet, ikinci karısından olmuştur.

Behçete küçüktenberi büyük validesi bakmaktadır.

İmam Ef. ilk önce iki karısi le birlikte oturmuşlar fakat bilâhara geçimsizlik yüzünden ay rılmak mecburiyetini hissetmişler ve ayrılmışlardır. Hâdise hakkında Nazmiye Hanım di yor ki:

" — İki gün evvel Tevfik Efendi çocuğu Behçete ve kainva lidesine iki külâh şeker götürü yor. Ve külâhlardan birinden bir şeker alarak, bunu bir hocaya

Ölen çocuk ve üvey babası

okuttuğunu, üç ihlâs bir elham düllâh okuyup yutmasını Beh çete söylüyor. Zavallı çocuk şekeri yutuyor. Kainvalidem oruç lu olduğundan bahsederek şeke ri yemiyor. Çok geçmeden Bahçet şiddetli sancılar arasında ölüp gidiyor.,,

Müddei umumîlik işe vaziyet etmiş ve çocuğun cesedi morga kaldırılmıştır. Morgun vereceği raporla mesele anlaşılacaktır.

Dainler vekili

Zekâi B. dün Paristen geldi

Pariste bulunan Türk Dayin ler vekili Zekâi Bey dün ekspresle şehrimize gelmiştir.

Zekâi Bey istasyonda ailesi erkânı ve efradı ile dostları tarafından karşılanmış ve doğruca evine gitmiştir. Mumaileyh kendisile görüşen muharririmize:

—Paristen İstanbula çocuklarımı almak için geldim. Ankaraya gitmiyeceğim. Mezuniyetimi İstanbulda geçirecek ve doğrudan doğruya Parise avdet edeceğim" demiş, ve Düyunu Umumiye meselesi hakkında söylenecek hiç bir şey olmadığını ilâve etmiştir. Zekâi Bey mutahassıs M. Şarl Rist'in raporu ve Düyunu Umumiye meclisinin Paristeki içtimaları hakkında da bir şey söyliyemiyeceğini ilâve etmiştir.

Zekâi B.

Muhiddin B. Eyipte

Şehremini Muhiddin B. refakatinde heyeti fenniye müdürü Ziya Bey olduğu halde Eyip cihetinin kanalizasiyon inşaatını teftiş etmiştir.

Varidat memurları talimatnamesi

ANKARA 14 (Telefonla) — Vilayet ve kazalar varidat teşkilâtı ile varidat memurlarının vazife ve mes'uliyetlerine dair maliyece hazırlanan talimatnameye ikmal edilmiştir.

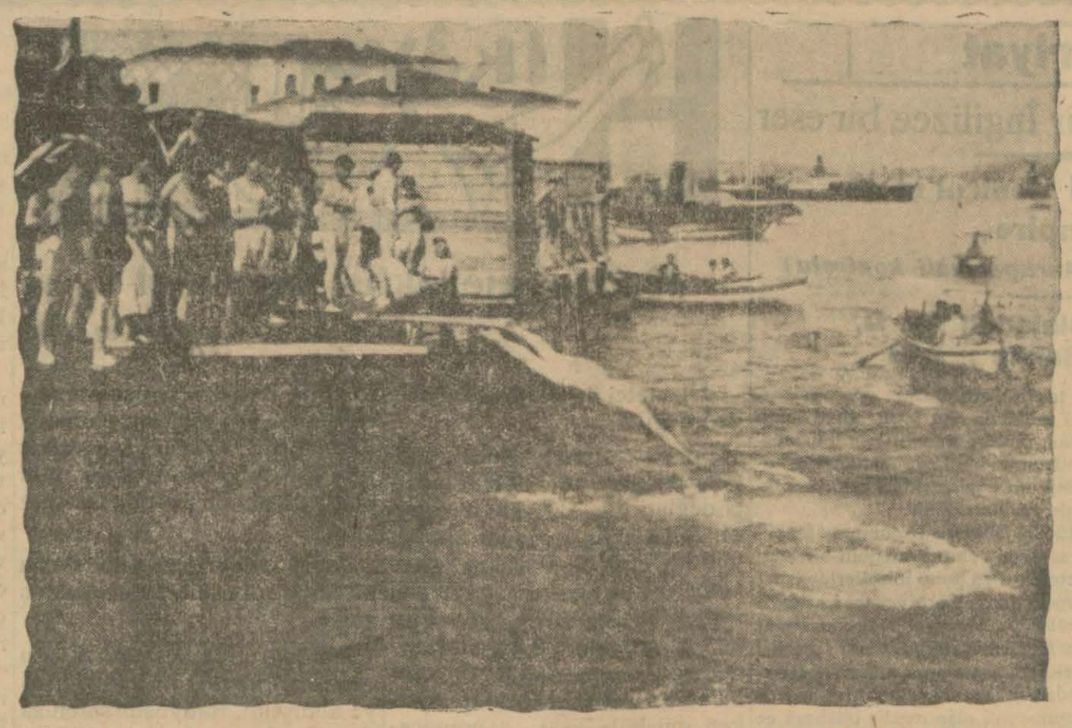

Cehennem haline gelen İstanbulda halk plâj ilân aramadan nerede bulursa hemen denize atlıyor. Bu resim Tophanede alınmıştır.

Sıcaklar artık tahammül edilmiyecek derecede bir hal aldı

Halk işini gücünü terkedip denize iniyor..

Deniz kenarları birer plâj halini aldı - Sıcaklar halkın asabını da bozmaktadır..

Haliç kenarlarında denize girenler..

Dün İstanbul mevsimin en sıcak gününü yaşamıştır. Sıcaklık gölgede 35, güneşte 62 dereceye çıkmıştır. Geçen sene en fazla sıcak olan gün 33 derece olarak tesbit edilmiştir. Bu sene daha ağustos gelmeden barometre 35 e yükselmiş bulunmakta, bu vaziyeti gören alâkadarlar bu sene sıcakların tahammül edilmez bir raddeye geleceğini tahmin etmektedirler. Dün kü bunaltıcı sıcaklar şehir halkını şaşırtmış sahile yakın semtlerde herkes denize gitmiş, sahile uzak semtlerde de kuyular ve çeşmeler imdada yetişmiştir.

Dün akşam gene evvelki geceki gibi bir bora daha zuhur etmiş, kısa bir müddet zarfında tahribat ve hasarat yapmadan geçmiştir.

Bu işe doktorlar ne diyorlar?

Dün fikrini sormak ve sıcakların tesirinden tahaffuz çarelerini öğrenmek üzre müracaat ettiğimiz, sıhhiye müdürü Ali Rıza B. bir muharririmize demiştir ki:

— Tahaffuzun yegâne çaresi güneşte gezmemek ve az çalışmaktır.

Fahrettin Kerim B. de demiştir ki:

— Sıcaklar faaliyetin amanvermez düşmanıdır; Bilhassa nevrasteniklerle sıkıntılı hastalıklara müptelâ olanlar üzerinde inhitatî bir tesir yapar fakat tabiî bu muvakkattir, hiç bir tehlike yoktur. Bu gibi sinirliler sıcakta bilhassa lodosta artar. Böyle zamanlarda serbest rüzgârları tercih etmek fikrî çalışmaktan vaz geçmek suretile tahaffuz mümkündür.

En ziyade korkması lâzımgelen kısım yaşlılarla tasallûbu şerayinlilerdir. Bunlarda sıcağın dimağî ve nezfî bir tesiri görülür.

Filorya'da deniz âlemi..

Buz buhranı

Adalarda buzsuzluktan şikâyet ediliyor.

Buz fabrikası kâfi buz çıkarıyor mu?

Son günlerde sıcakların başlaması üzerine bazı taraflarda, bilhassa Adalar gibi şehrin uzak yerlerinde buz fıkdanından şikâyet edilmeğe başlanmıştır. Halbuki Emanet muavini Hâmit B. bir muharririmize buz buhranının mevzuu bahis olmadığını, fabrikanın yevmî istihsalâtından başka evvelce ihtiyat olarak depo edilen kısmın da bu sıcak günlerde piyasaya çıkarıldığını söylemiştir.

Kâzım Pş. Hz.

Büyük Millet Meclisi Reisi Kâzim Paşa Hazretleri dün gece refikası hanımefendi ile birlikte Sarayburnu parkını teşrif etmişler, geç vakte kadar oturmuşlardır.

Ceza kongresi

Müderris Baha Bey Ankaradan geldi.

20 ağustosta Prağa gidecek

Ağustosun yirmi beşinci günü Pragda toplanması mukarrer beynelmilel ceza işleri kongresine hükûmetimiz de davet edilmiştir. Kongreye hükûmetimiz namına iştirak edecek olan Ankara Hukuk mektebi Hukuku ceza müderrisi Baha B. dünkü ekspresle Ankaradan şehrimize gelmiştir.

Baha B. 20 ağustosta Prağa hareket edeceğini söylemiş ve şunları ilâve etmiştir:

"— Kongre bir hafta devam edecek ve umumiyetle ceza meselesile meşgul olacaktır.

Kongrede cezaların suretitatbikine ve bilhassa hapisaneler rejimine ait hususat görüşülecektir...

Bahşış

Garsonlar lokantacılara cevap veriyor.

Garson ücreti kalkarsa ne olacak?

Garsonlar cemiyeti reisi Nurettin Bey, lokantacılar cemiyeti reisi Abdullah Efendinin " Biz garsonları maaşla çalıştırmıya, müşterilerden yüzde 10 garson ücreti almamıya razıyız,, şeklindeki sözlerine cevap vererek diyor ki:

" —Buna imkân yoktur. Garson maaşla çalışamaz. Emin olunmalıdırki, lokantacı garsona vereceği maaşı yemek ücretleri ne zametmek suretile gene müşteriden alacak, fakat bu işten garsonlar zarar edecektir.,

Tabiiyet müdürlüğü

Tabiiyet müdiriyeti lâğvedilerek nüfus umum müdürlüğüne raptedilmiş ve nüfus müdiriyeti ikinci şube namını almıştır

Bir facia

Bir kız tren altında parçalandı!

Zavallının deli olduğu tebeyyün etmiştir

Dün sabahki Ankara ekspresi Gebze ile Tuzla arasında vukubulan feci bir kaza yüzünden bir buçuk saat teehhürle Haydarpaşaya gelebilmiştir.

Ekspresten evvel Gebzeden hareket eden posta treni Tuzla ya gitmekte iken demiryolunda dolaşan 12 yaşlarında bir kıza çarpmış, tekerleklerin altında kalan bu zavallı kız bir an için de parça parça olmuştur.

Bunun üzerine tren durdurulmuş ve Gebze müddei umumîsi tahkikata vaziyet etmiştir. Tahkikatın uzaması, trenlerin Gebzede bir saatten fazla kalmasını mucip olmuştur.

Kaza kurbanı olan kızın deli olduğu ve tren sürratle gitmekte iken birdenbire demiryolu üzerine çıkması dolayısile makinistin evvaktinde treni durdurmağa muvaffak olamadığı anlaşılmıştır.

Neşet Ömer Beyin izahatı

Darülfünün emini Neşet Ömer Bey Ankarada alelûmum darülfununa ait işler ile meşgul olduğunu, bu meyanda Avrupaya gönderilecek talebe meselesi de mevcut olduğunu, fakat henüz bunun intaç edilmediğini söylemiştir.

Neşet Ömer B, esasen Tıp fakültesi müderrislerine ait bir mesele mevcut olmadığı için böyle bir şey mevzuu bahsolamıyacağını ilâve etmiştir.

Ankara-Istanbul telefonu muhaberatı

İki telin mevcudiyetine rağmen, Ankara - İstanbul telefon muhaberatına kâfi gelmemektedir. Bunun için gelecek sene tatbik edilmek üzre yeniden iki hattın daha temdidi düşünülmektedir.

Dört hat şimdilik Ankara — İstanbul ihtiyacını temine kâfi gelecektir. Bundan maada halka kolaylık olmak üzre Ankara ile konuşmak istiyenler için şehir dahilinde bazı santrallar vücude getirilecektir.

Santraller yapıldığı takdirde doğrudan doğruya müracaat edenler için konuşmak kabil olacaktır.

Maliye vekili Avrupaya gidiyor

Maliye vekili Şükrü Bey, cuma veya cumartesi günü İstanbula gelecektir.

Maliye vekili Saraçoğlu Şükrü Beyin Avrupa'ya gitmesi kat'ileşmiştir. Şükrü B. Avrupada dayinler vekillerile temas edecektir.

Diğer taraftan Maliye vekili Beyle, müşteşar Ali Rıza, Ziraat Bankası umumî müdürü Şükrü Beyler Küçük Yozgad'a gitmişler, orada yapılmakta olan binalarla sair inşaatı tetkik ve teftişle avdet etmişlerdir.

Boğaziçinin imarı

Emanet, Boğaziçini imar etmek, boğaza eski rağbeti celbetmek için esaslı emeller beslemektedir. Esasen şehrin umumî surette tanzim ve imarı için ötedenberi hazırlanmış bir proje vardır.

Bu proje şimdiki ihtiyaca göre bazı tadilâta tâbi tutulacaktır. Boğaz içinin imarı için nasıl bir proğram tanzim etmek ve imara Boğazın hangi semtlerinden başlanacağını tesbit etmek icap ediyor.

Çünkü bütün Boğaziçinde imar faaliyeti ve birden başlamak hem para, hem de zaman meselesidir. Binaenaleyh, Emanet Boğaz içinin imarı için bir proje hazırlayacak ve imar mıntakalarını tesbit edecektir. Bunun için de esaslı tetkikat yapılacaktır.

Bedi B. davası

3 Ağustosa tehir edildi

H. Tarık B.in taraveti vechiyesi bozuldu mu, bozulmadı mı?

Temyizin nakzettiği, Hakkı Tarık, Bedi Beyler davasına dün devam olundu. Bedi B. in ağabeyisi ve vekili bulunan Seniyüttin B. müdafaasını yaptı.

Vekil müdafaasında hâdisede tahrik olduğundan, vak'anın olsa olsa ancak adiyen cerh olabileceğinden, Bedi B. in mevki ve şerefinden bahsederek cezanın tecilini istedi. Seniyüttin B. müteakiben Hakkı Tarık B. in yüzündeki izin, çehrenin ahengi tenasübünü bozan bir iz bırakıp bırakmadığının muhtacı tetkik bulunduğunu ve bu cihetin Tıbbi adlîce tetkiki icabettiğini ilâve etti.

Bilâhara Bedi Beye söz verildi. Maznun, güç anlaşılabilen bir sesle bazı şeyler söyledi. Bedi B., davada bazı entrikalar çevrildiğinden bahsetti ve bir gün Tevkifhaneye bir adamın gelerek "beni müddei umumî gönderdi. Kendini şu şekilde müdafaa edersen kurtulursun!,, dediğini anlattı.

Bedi bey dünkü muhakemesinde

Müddei umumî Bürhanettin B. bunun üzerine dedi ki:

"— Bedi B. müdafaalarında entrika tabirini kullandı. Ve bu arada gayri sarih olarak müddei umumilikten bahsetti. Bizim için mucibi takip ve ya bizim şahsan hatamız mahiyetinde bir hareket iddia ediyorlarsa açıkca söylesinler.,,

Seniyettin Bey izah etti:

"—Müvekkilim asabidir. Belki sözünü yanlış olarak ifade etti. Kendisinin ifadesine göre tevkifhanede iken bir zat gelerek " Ben müddei umumî tarafından geliyorum. Kendini şu tarzda müdafaa et!,, demiş. Bunu kendisi aleyhinde bir müdafaa telâkki etmiş.,,

Müddei umumî, Seniyüttin B.den sordu:

—Bu kimmiş?

— Şahsı meçhul!..

Bürhanettin Bey, verilenizahatın kâfi olmadığın maamafih mahkeme kâfi görürse müdafaalarında serdettikleri noktai nazarlara cevap vereceğini söyliyerek dedi ki:

"— Kanunda taravet ve zarafeti veçhiyeye irası zarar kaydı yoktur. İz, kasdi kanunî dahilindedir. Tıbbi adlî, Hakkı Tarık B. in yüzündeki yaranın sabit iz olduğunu tesbit etmiştir.,,

Mahkeme heyeti müzakereden sonra, takdir mahkeme heyetine ait olmak üzere Tarık B in yüzündeki yaranın taravet veçhiyeyi ihlâl edip etmediğinin Tıbbi adlîce tahkiki için muhakeme 3 ağustota talik olundu.

2 jandarma ağırcezade

Bakır köyünde kesik baş cinayeti failini işkence ve darpla öldürmek iddiasile iki jandarma tevkif olunmuştu.

Tahkikat bitmiştir. Tekirdağlı Hasan ve kürt Hüseyin ağır cezaya verilmişlerdir.

Haydar Rifat B.in lâyihası

Avukat Haydar Rifat B. in temiz lâyihası, temiz baş müddei umumiliğinden, temyiz dördüncü ceza dairesine gönderilmiştir

Fikir, Mizah, Edebiyat, San'at

Milliyet

Asrın umdesi "*Milliyet*" tir

15 TEMMUZ 1930

İDAREHANE — Ankara caddesi No: 100 Telgraf adresi: Milliyet, İstanbul.

Telefon numaraları: İstanbul 3911, 3912, 3913

ABONE ÜCRETLERİ

	Türkiye için	Hariç için
3 aylığı	400 kuruş	800 kuruş
6 „	750 „	1400 „
12 „	1400 „	2700 „

Gelen evrak geri verilmez

Müddeti geçen nushalar 10 kuruş ır. Gazete ve matbaaya ait işler için müdüriyete müracaat edilir.

Gazetemiz ilânların mes'uliyetini kabul etmez.

BUGÜNKÜ HAVA

Dün hararet en çok 35 en az 19 derece idi. Bugün rüzgâr hafif lodos hava açık olacaktır.

FELEK

Sıcaklar!

Hani bu sene yaz gelmiyecek . İşte iki üç gündür İstanbul cehenneme döndü. Dün bir iş in bir bankaya gitmiştim. Her rafta dönen fırıldaklar insanı e âlâ serinletiyordu, biz ise ne rıldak döndürüyoruz ne de erinliyoruz. Eskiden böyle sıcak günlerde.

— Gene cehenneme bir kadı ttılar.. denirdi.

Dün bir dostum: bana.

— Bugün gene cehenneme r gazeteci attılart.. diye tariz ti. Biçare adam farkında değil , gazetecilere dünyada olmağı gibi ahrette ve cehennemde yer yok.. Gazetecilik haddi inde azabı cehennemdir, bir ahrette mi yanalım..

İktısat vekâletinde "yanacak addeler mufetttişliği,, diye bir ykam var.. Acaba burası sıktan çayır çayır, yananları da tiş edecek mi? Yoksa salâhiti yalnız, ciğeri yanan, canı nan, yüreği yanan, parası yanları teftişe mi, inhisar eylicek!?.

Radyo ne oldu?

Arasıra meçhul elektrik meverinin bize kadar getirdiği arengiz nağmeleri dinlemek Radyoyu açarım..

İstanbul Radyosu dut yemiş bül gibi hâmuş oldu olalı ilk e önümüze çıkan istasyon kreş oluyor ve doğruyu söynek lâzimgelirse henüz tecrü devresinde bulunan bu istas bir çok Avrupa istasyonları tefevvuk ediyor. Bundan evbizim İstanbul istasyonu da izliği itibarile en şayani dik merkezlerden biri idi. Bizim imizi öteye beriye işittiriyor Ne yazık ki, sesi kesildi.. O bugündür bugün yarın diye hayli rivayet işidiyoruz, lâhâlâ sesi sadası çıktığı yok.. az himmet edilse ne olur?

En kalabalık yer?!

ir coğrafya muallimi arkada şım anlatıyor. Çocuğun birine sormuşlar:

— Dünyanın en kalabalık ye ri neresidir?

— Bizim tramvaylar.. cevabı nı vermiş..

FELEK

Yeni neşriyat

Düyunu umumiyeye dair İngilizce bir eser

"European Financial Control'in the Ottoman Empire,,

(Osmanlı Imperatorluğunda Avrupa malî kontrolu)

Müellifi: Donald C. Blaisdell Ph. D.
NEW YORK 1929 Sahife: 243

Kolombiya Darülfünun muallimlerinden Blaisdellin doktora tezi olmak üzere yazıp kabul olunan bu eseri şayanı tetkiktir. Mr. Blaisdelli üç sene (1922-1925) e kadar İstanbulda Robert Kolecde hocalık etmiş ve Amerikaya avdetinde doktorasını hazırlamağa başlayarak eserine mevzu ittihaz ettiği meseleler hakkında tetebbuatta bulunmak üzere tekrar İngiltere, Fransa, Almanya ve Türkiyede seyahat etmiştir. Kolombiya Darülfünununda ulûmu siyasiye tedris eder.

[Blaisdellin eseri Osmanlı İmparatorluğunun alelâde malî bir tarihi değil belki Düyunu Umumiye idaresini meydana getiren avamilin ve bu idarenin geçirdiği safahatın iyi bir hülâsasıdır ki bilhassa bu noktai nazardan bizce haizi ehemmiyettir. Bu eser bir doktora tezi olmakla beraber bir çok tezlerin malûl oldukları hastalıktan (sadece başka müelliflerin efkârını hülâsa etmek hastalığın dan)oldukça masun kalmıştır.

Doktor Blaisdell dünya ve bilhassa Şarkı karip siyaseti noktai nazarından Düyunuumumiye idaresini tetkik ederken başka müelliflerin eserile iktifa etmemiş, asıl membalara müracaat etmiş ve belki şimdiye kadar meçhul bir çok noktalara temas eylemiştir. Müellif bütün tetkikatında Düyunu Umumiye idaresinin Avrupa Emperiyalizmine nasıl âlet olduğunu göstermekte ve mukaddimesinde söylediği gibi "Avrupanın Osmanlı İmparatorluğundaki alâkasını iktısadî kontrol noktai nazarından izaha çalışmaktadır. Yine mukaddimede diyor ki: Sevr muahedesinin ahkâmı umumiyetle , müttefik , devletlerin Türkiyedeki maddî menafiini himaye maksadile vazolunmuştu. Fakat şurası hemen bütün dünyaca meçhuldür ki Avrupa devletlerinin (Almanya ve Avusturya da dahil olmak üzere) menafii maddiyesi senelerdenberi Avrupalıların kontrolu altında bulunan bir müessese yani Düyunu Umumiye idaresi tarafından himaye ediliyordu. Blaisdell bu neticeye vâsıl olmak için şimdiye kadar harice kapalı olan vesaikı ve Meclisi idare zabıtlarını tetkik eylemiştir.

Eser Düyunu Umumîye Meclisini evvelâ Avrupa kapitalizminin bir ileri karakolu olarak tetkik etmektedir. Osmanlı imparatorluğunda istikraz akdine sebep olan avamili ve sultanların israfatını dikkatle tetkik ettikten sonra ayni mesaili bir de Avrupa noktai nazarından görmekte ve Avrupalıların evvelâ nasıl bir hırsı menfaatle yüksek faiz almak için ikrazatta bulunduklarını ve sonraları devletlerin nasıl bu ikrazattan siyasî gayeler aramağa başladıklarını çok güzel izah eylemekte ve bu suretle Düyunu umumîye idaresinin teşekkülünü bitirmektedir.

O zamanlar Avrupa matbuatının Türkiyenin istikbali hakkında dermeyan ettikleri mütaleat pek şayanı dikkattir. Müellif bu devrin Avrupa gazetelerini tetkik etmiş ve tahvilât satışını üzerlerine alan bankaların nasıl Türkiyeyi müstakbel bir cennet gibi tasvir ettiklerini göstermiştir. Ayni zamanda ağır başlı gazetelerin ve bazı mühim müelliflerin Türkiyenin lüzumundan fazla istikrazda bulunduğunu söylemekten çekinmedikleri de görülmektedir.

Müellif Düyunu Umumiye Meclisini saniyen emperyalizmin bir aleti addetmekte ve bunu misallerle isbat eylemektedir. Türkiyedeki imtiyazlı şirketlerden bir çoğu Düyunu Umumiye Meclisi azalarını kendi meclisi idarelerine aza alarak alâkadar ettiklerinden esasen alacaklıların sadece bir mümessili olan meclis bilâhara ecnebi sermayeli hemen bütün şirketlerle alâkadar olmuş ve bir çok defalar asıl vazifesini tecavüz ederek ticaret şirketlerini himaye eylemiştir. Hükûmet imtiyazlı şirketlerle herhangi bir ihtilâf hudusunda Düyunu Umumîye Meclisini karşısında görmüştür. Düyunu Umumiye idaresi müellifin (Earle) den naklen söylediği gibi "Osmanlı malî siyasetini elinde tutarak bunu Avrupalı banger ve serma yedarının menafiine hadim kılmıştır.,,

Kitapta Düyunu Umumîyenin Osmanlı devletine vaki hizmetleri de zikrolunmaktadır. Filhakika devlet varidatının hemen dörtte birine yakın bir kısmını elinde bulunduran bu idare menfaatini temin için ittihaz ettiği tedbirlerle Osmanlı devletinede malî ve iktısadî yardımlarda bulunmuştur.

1905 — 1906 senelerindeki Makedonya meselelerinden sonra Meclis adeta Avrupa devletlerinin vekilli olmuş ve mahiyeti siyasiye iktisap eylemiştir. Müellif kitabının son kısmını kendisinin (Malî Emperiyalizmin tekniği) tesmiye ettiği bir bahse has retmektedir. Bu kısımda vesaika müsteniden, Avrupa devletlerinin malî menfaatlerini himaye için siyasî vasıtalardan nasıl istifade ettiklerini sarahaten göstermektedir.

Mündericatının küçük bir hulâsasını yaptığım bu eser bizim için üç noktadan haizi ehemmiyettir ve tarihi malîmize dair yazılan sair eserlerden ayrılır:

(1) Bu eser vakayiin hülâsasından ibaret bir tarih değil belki muhtelif safahatın yekdiğerile alâkasını tahlil ve bunları Avrupanın Osmanlı imparatorluğunda tesisine çalıştığı malî ve siyasî kontrol noktai nazarından izah eden, bildiğim, ilk eserdir.

(2) Şimdiye kadar tarihi malî tetkikatında tamamen istifade edilmemiş menabiden istifade suretile vücude getirilmiştir.

(3) Bir Amerikalı tarafından yazılmış olması bizim için bilhassa haizi ehemmiyettir. Düyunu Umumiye ile alâkadar olmıyan bir memleket vatandaşının Türkiyede üç sene kaldıktan ve bilhassa tetebbüatta bulunduktan sonra yazdığı bu eser bitaraf bir noktai nazardan yazılmış addolunabilir.

Hülâsa: Bu kitap maliyecilerimizi ve Düyunu Umumiyenin mahiyetini anlamak istiyenleri, bilhassa şu sıralarda alâkadar edecek bahisleri muhtevi tetkika değer bir eserdir.

Hazim Atıf
Mülkiye ve Robertkolejde muallim

BARBETTE???

Radyo meraklısı hizmetçi !.,

—Fransızcadan—

Hizmetçi derdi ufak dertlerden değildir.

Bir sene olmadı: Ancak yedi sekiz ay geçti. Biz dört hizmetçi değiştirdik. Evvelce biri geldi. Bir gümüş takımını almağı unutmıyarak bizi bırakıp gitti. İkinci geldi. Bu kızcağızda çok üşüyordu. Geçen kış ateş yakarken halıyı yaktı. Biz ondan ayrılmağa mecbur olduk. Zevcem bu sefer hizmetçi intihap ederken müşkülpesent davranacağını temin etti.

Bir kaç gün bekledik. Nihayet bir kadın bulundu. Fakat bunun da bir merakı var: İyi sigara içmek... Onun için benim sigara kutularım haberim olmadan boşalıp duruyor. Zevcem, kendi bulduğu bu kadını müdafaa etmek istedi. Fakat sigaralarımın eksilmesine ben git gide sinirleniyordum. Lâkin hepsi bundan ibaret olsa tahammülü kolay diyelim.

Bu kadıncağızın bir merakı da kitap okumaktı!.. Bu da iyi.. Fakat bir kitapta hoşuna giden sahifeleri koparıp saklamasına ne diyeceksiniz?... Artık tahammül edemedim. O da gitti.

Yerine gelen ufak tefek bir kız... Genç, sevimli... Fakat öyle zevcemi endişeye düşürecek sevimlilerden değil... Bu kızın gördüğü hizmetten çok memnunduk.

Bir kaç gün böyle geçti. Fakat bir akşam kızı radyonun başında, dünyanın dört köşesinde verilen konserleri dinlemek için çevirmekle meşgul görünce tahammülüm kalmadı.

— Hiç sevmediğim bir şey de radyodur, dedim, buna bir nihayet veriniz...

Fakat o hiç serin kanlılığını bozmadı. Yerinden de kımıldamadı:

— Nasıl olur, dedi, siz bu kadar alâkasız olabilir misiniz?... Doğrusu ben radyo olmıyan bir yerde oturamam!..

Dikkat ettiniz ya, evvelâ münakaşa ediyor, radyoyu sevmediğim için benim zekâmdan, zevkimden şüphe ettiğini anlatıyor, sonra da tehdit ediyor!.. Radyo olmazsa oturamazmış.. Yani bizi bırakıp gidecek!..

Gerisin geriye döndüm. Hizmetçi kızı radyonun başında bıraktım. Zevcem:

— Sus, dedi, bırakıp giderse böylesini bulamayız!..

Fakat hizmetçi kızın evdeki radyo istibdadı altında git gide bende ve zevcemde bir merak başlamasın mı?.. Piyanoyu iyi çalan zevcem artık buna yaklaşmaz oldu. Hizmetçi kız en uzak yerlerde verilen konserleri bulup bize dinlettikten sonra zevcem artık piyanosunu çalmağa üşeniyordu. Nihayet her erkek gibi ben de onun zevkine tâbi oldum. Fakat bir akşam hizmetçi kız:

— Bu radyo fena, dedi, siz bunu alırken iyi bilmiyerek almışsınız..

Bu doğru idi. Çünkü ben onu herkes gibi salonda bulunsun diye almıştım. Radyosuz salon zamanımızda pek boş görülüyor da ondan...

— Peki, dedim, ne yapalım?.

— Başkasını almalı.. Japonyayı bile dinlemek kabildir. İsterseniz bunu değiştirelim...

Kabul ettik. Devrisi sabah hizmetçi kız ilk iş olarak sokağa çıktı. Az sonra bir delikanlı ile gelerek radyoyu ona gösterdi. Delikanlı, bize bir çok fennî şeylerden bahsetti. İşitmediğimiz kelimeler söyledi. Nihayet radyoyu aldı, görürdü. Yerine başkasını getirdi koydu. Üzerine de beşyüz frank aldı. Hizmetçi kız, daha doğrusu evimizin radyo mütehassısı bundan çok memnun olacağımızı söyledi. Markayı methetti, durdu. Akşam olunca üçümüz de radyonun başında idik. Hizmetçi —artık bu tabiri kullanmaktan sıkılıyorum— radyoyu istediği gibi elliyor, çeviriyordu. Fakat doğrusunu söyliyeyim ki hakikaten en uzak yerlerde verilen konserleri bize dinletiyordu. İki üç akşam böyle geçti. Biz memnunduk. Fakat bir sabah baktık ki hizmetçi kızdan eser yok.. Hizmetçi yok.. Fakat bıraktığı bir mektup var. Zevceme hitaben hörmetli bir lisanla diyor ki:

"Nezdinizde daha fazla kalamadığıma müteessifim. Fakat beni mazur görünüz.

Radyo olmıyan bir yere gireceğim. Açıkça söyliyeyim: Orada da bir radyo aldıracağım. Beni affediniz.

Fakat doğrusunu söyliyeyim: Girdiğim evlere birer radyo aldırmakta az çok kârım vardır. Sizin radyonun tebdilinde dönen beş yüz franktan bir az da ben istifade ettim. Lâkin temin ederim ki bu radyodan daima memnun kalacaksınız!.,,

Nasıl?.. Hizmetçi derdinin pek yenisi değil mi?

BARBETTE???

Mektepler müsabakası

Şarktaki tecavüz

61 inci haftanın 3 üncülüğünü İstanbul Erkek muallim mektebinden 975 Haydar Mitat B. kazanmıştı. Yazısı şudur:

Haftanın en mühim haberi; şarktaki tecavüz hâdisesinin dahil olduğu yeni safhasıdır; son haberler bir cümlede toplanıp ifade edilirse denilebilir ki:

Mesele tabiî seyrini takip etmektedir. Çünkü; Türkiye Cümhuriyetine tecavüz etmek zihniyetini güden her hangi bir kuvvet; intihara teşebbüs eden bir camiadır. Şarktaki çapulcu, serseri güruhu da intiharında muvaffak olacaktır. Bunu şimdiki can çekişen vaziyetlerinden açıkça anlamak kehanet sayılmaz.

Meselenin ehemmiyeti, bu güruhu teşkil eden fertlerle ölçülecek olursa, derecesini çok kaybeder; çünkü:

Bu sergerdeler, her hangi bir meseleden müteessir olarak bu işe teşebbüs etmiş değildir. Onlar ancak, yem veren, siyasî bir elin arkasından giderek, budalaca kandırılmış; ve bu intihara tekmelenmiş cahil, düz kafalardır.

Hükûmetimizin aldığı tedabirle yok ediliverecek olan bu güruh, İran hükûmetinin de müzaheretini görmekte imiş. Şu halde, İran hükûmetinin bu eşkiyaları var kuvveti' ettiği bu hüsrandan hissedar olması; vaziyetin devamı takdirinde; mukadder neticelerdendir.

Mütecaviz aşiret güruhuna gelince, memleketin bir köşesine müteveccih bu haricî mikropların, kuvvetli ve zehirli tedabirle ifna ve tatbik edilmesi; onları bize taşıyan; saldırtan elin kesilmesi bir gün meselesidir.

Bu vaziyette onların intiharlarının şeklini de takdir çok basitleşir: Onlar Yüce ve Ulu bir kayaya başlarını çarparak intihara teşebbüs eden bedhahlardır.

Spor

Kumkapı güreş piyonu oldu

Güreş heyetinden:

11 temmuz 930 cuma gıpılan İstanbul Mıntakas güreş birincilik müsaba neticeleri aşağıda yazılıd

56 kilo filiz siklet: Birifik B. askerî sanayi; ikinfer B. Kumkapı; üçüncü B. Kumkapı.

61 kilo en hafif siklet: ci Abbas Bey Beşiktaş; Kemal Bey Kumkapı ü Fuat B. Harbiye.

27 kilo yarı orta siklet: ci Sami B. Kumkapı; ikinc suf Aslan Bey askerî sana çüncü Alâeddin Bey Kum

79 kilo orta siklet: B Mustafa Bey Kumkapı.

87,5 kilo yarı ağır siklet rinci Faik Bey Haliç; i Hayrı Bey Kumkapı

Ağır siklet: Birinci Cem Haliç.

Bu netayice nazaran Kumkapı kulübü 930 senesi İsta Güreş Şampiyonluğunu kazanmıştır.

Feyziâti Lisesi

Feyziâti Liseleri Müdü günden:

Geçen ders senesi esnasında düçar olduğu büyük yangın lâketinden sonra ihtiyar eyliği bir çok fedakârlıklarla Avutköyünde tramvay yolu ü nde kâin Çiftesaraylara nakl min edilmişolanmektebimizin kûr sarayı bir an evvel tah ve mektebe teslim eylemek rarını veren Herman Spirer essesesine gösterdiği bu cen kârane hareketinden dolayı mimî teşekkürlerini iblâğ mektebin önümüzdeki ders S nesinden itibaren mezkûr S yda tedrisatına devam eyle ceğini alâkadarlara beyan ler.

"Milliyet" in eğlenceleri

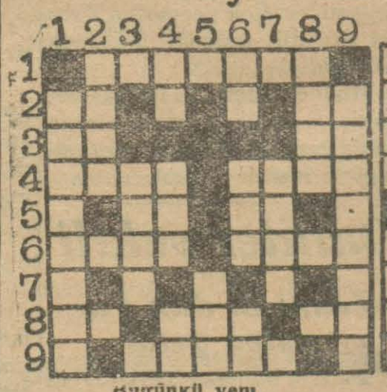

Bugünkü yeni bilmecemiz

Soldan sağa:

1 — Uzamak (7).
2 — Nota (2). Beygir (2).
3 — Genişlik (2). İstifham (2).
4 — Ses (4). Dişi öküz (4).
5 — İsim (2). Nota (2).
6 — Yoketmek (4). Bir (m) ilvesi ile son olur (4).
8 — Kamer (2). Sandal (3). kırmızı (2).
9 — Filânın arkadaşı (5).

Dünkü bilmecemizin halledilmiş şekli

Yukardan aşağı:

1 — Bir kokulu yaprak (8
2 — Yardım (4).
3 — Bakir inek (4).
4 — Uzak nidası (2). D tarafı su (3). Edatı şart(
5 — Remil (3).
6 — Nota (2). Şart (3). Nota (2).
7 — İhtiyar kadın (4).
8 — Adet (4). Bir defa d yap (8).

'Milliyet,, in edebî romanı : 19

BAHÇEMDE BİR GÜL AÇTI

Mahmut Yesari

— Çoğu tahammül edilemiyecek kadar soğuk, banal'dir.

Rasih Nevres, olduğu yerde esi darlaşarak dinlemekte i-

Demek limonluğun yıkılması, kort yapılması bir emri idi! Amcasının bu kadar atle faaliyete geçeceğini hiç namıştı, demek babası bir iş et bekliyormuş?..

Yalnız kalbi, babasının son sinü, son şikâyetini duyunca ahlamıştı. Soğuk, manasız pelerin ne vesile ile olursa an köşke dadanmalarını,Nev Vacit te hoş görmüyordu.

Rasih Nevres için, zayıf ta , bir ümit alâmetidi.

Halecanla amcasının cevabını bekledi. Hürrem Hakkı Bey, homurdanıyordu:

— Zevahire aldanıyorsun galiba, Nevres.. İnsanları haricî şekillerine bakarak muhakeme etmiyelim. Soğuk, banal gördüğün çocukların, belki hususiyetleri büsbütün başkadır; ne biliyorsun?..

Rasih Nevresin damarları donmuştu, o anda odaya koşup Hürrem Hakkı B. yi yakasından tutarak sokağa, bahçeye, gözü kestiği yere atmamak için kendini güç tuttu. Kalbi sıkıştı. Kendi kendine mırıldandı:

— O sahte mahlûkların, gösterişten başka şeyleri yok ki....

Nevres Vacit, sesini çıkarmamıştı. Hürrem Hakkı, devam ett ti:

— Bu bir telâkki meselesidir. Sebepsiz yadırgayışlar vardır, alışılınca gider. Şimdi candan sevdiğim nice ahbaplarımdan evvelce nefret ettiğimi hatırlarım da şaşarım...

Rasih Nevres, amcasındaki telkin kuvvetine hayret ediyordu. Hürrem Hakkı, Nevres Vacit gibi hayalî değildi, amelî zekâsı ile maksadına yürümeği hedefine varmağı çok güzel biliyordu. Belma, arkadaşları olmadan tenise gelmiyecekti. Onun ayağını alıştırmak için, bir muhit hazırlamak lâzımdı. Hürrem Hakkı, bunu temine uğraşıyordu.

Belma ile Ferhunde, hatta biraz da Rahşan, köşkün gedikli mudavimlerinden olmalarına rağmen, korta doğrudan doğruya onları davet etmek hatta bu meseleyi açmak, konuşmak hayli manalı düşecekti. Ufak, imalı dedikodular, Rasih Nevres'in kulağına çalınmağa başlamıştı.

Lâkin bunu Hürrem Hakkı, nasıl hissetmişti? Köşke geleli daha kaç gün olmuştu? Köşkün komşularından pek azını tanıdığı halde, bu nazik vaziyeti nasıl kavramıştı?

Köşk komşularile görüşerek, tanışarak, bu meseleyi ortaya atmak umumun tasvibini kazanmak demekti. Bu suretle tekmil dedikodu kapıları kapanmış oluyordu. Çünkü herkes bunu kendi teşviki, kendi tasvibi, kendi eseri addedecekti. Müşterek teşebbüslere itiraz az olur; olsa da sui niyet bulunmaz.

Rasih Nevres, amcasını bu derece kuvvetli ve isabetli düşünür tahmin etmemişti. Belmanın, Ferhundenin köşke gelip gitmeleri hem gayet tabiî görülecek, hem de sıklaşacaktı. Şimdiki istiğna da kalmıyacaktı.

Amcası, tenis meselesini açtığı zaman, Rasih Nevres, bu ince noktaları düşünememişti. Vaziyet, gittikçe inkişaf ediyordu.

Artık Belmayı bilhassa davete hacet görmiyecekler, davet için behaneler aramıyacaklar. Belma, mecburen gelecekti.

Kısa bir sükûttan sonra, Nevres Vacit'in sesi yükseldi:

— Fakat yaz bitiyor, Hürrem!

Rasih Nevres, bu sesin hicranını, kalbinin derinliklerinde duydu, ürperdi.

Hürrem Hakkı gülüyordu:

— Kos koca üç aymız var.

— Fakat ortada bir şeyler yok.

— Süratle işe başlarız.

— Çok sürer mi?

— O, biraz da tutacağımız işçilerin meharetine bağlı.

— Kış geliyor, Hürrem!

Rasih Nevres, boynunu büktü, bahçeye doğru yürüdü. İçi yana yana, acı acı gülüyordu.

— Kış geliyor, Hürrem!

Babasının, bir kalp harabesi iniltisini andıran bu şikâyeti, kulaklarında bir oğultu gibi akseediyordu.

— Kış geliyor, Hürrem!

Çicekler çoktan solmuş, bağlar, bahçeler çoktan bozulmuş, kış çoktan gelmiş, karlar yağalı yıllar olmuştu!

Bu iki aksaçlı ihtiyar, daha, kış gelecek! Diye korkuyorlardı. Fakat Rasih Nevres, uzun ve karakış günlerinin ölüm kasveti, bu iki ihtiyarı daha çökerteceğini, daha yıkacağını biliyordu. Korkmağa hakları vardı.

Hele böyle cıvıltılı bir baharden, güneşli, renk renk ışıklı bir yazdan, ılık, ipek bir son baharden sonra...

— 8 —

— Yemin ederim ki bu fikri Hürrem Beyefendi, bulmuştur.

Hürrem Hakkı, Belmanın önünde eğilmişti:

— Bu teveccühünüzü her zaman hatırlıyacağım, Belma Hanım...

Ferhunde, Nevres Vacit'in yanında idi:

— Ser'e yazık olacak!

Rasih Nevres, Ferhunde ile göz göze gelmemek için başını çevirmişti. Belma, dudaklarını ısırdı. Hürrem Hakkı, gizli gizli bakıyordu.

Nevres Vacit, bir şeyin kında değildi. Tatlı tatlı gülüyordu:

— Acıdığınız şeye bakın Ferhunde Hanım!

— Neden Beyefendi? O dar güzel çiçekler yetiştirdi

— Ne ehemmiyeti var? Bir monluğa değil, binlerce fidanlığa bedel, bahçemde bir gül açtı!

Rasih Nevres, babasına bakıyordu, Ferhunde ile Belma da gözlerini kırpıştırarak hayretle bakıyorlardı. Hürrem Hakkı Beyin tek gözlüğünü takmıştı. Hiçbiri, ne sormağa, ne de bir şey söylemeğe cesaret edemiyordu. Havaya çöken ağır sükûtu, Nevres Vacit'in vakur sesi yırttı:

— Neye susuyorsunuz?

Başını önüne eğmişti, kimsenin yüzüne bakmıyordu; sağ elini, tempo tutar gibi dizine hafif hafif vuruyordu:

— Bahçemde bir gül açtı! yeni romanımın ismi olacak.

(Bitmedi)

lâyette

pu kayıtleri

ukî kıymetlerini i etmiş olanlar ıl tasfiye edilecek

pu kayıtlarından hukukî etlerini kaybetmiş olanla- şekilde tasfiye edileceği- ir olan nizamnâme dün Vi e gelmiş ve tapu müdürlü- tebliğ olunmuştur. Nizam ye göre: tapu defterlerin- ikayyet olan bir gayri men gayri resmî surette satım lama, taksim, trampa ve lî muameleler ile aharm iyetine geçtiği ve kanunu nînin meriyeti tarihine ka üsakkafat ve bu hükûmde an bağ ve bahçe veyhut arın 15, diğer arazinin 10 malik sıfatı ile nizasız ve iniyetle tasarruf altında duğu herhangi bir tasar- uamelesi esasında bir res- akam veya ihtiyar heyetle ihbar edilir veyahut zilyet ndan bu yolda bir beyan olursa tapu idaresince ke- t tetkik ve tasdik olunur.

ekdiğerine tedahül eden k ve arazi hudut ihtilâfları a halledilemezse hükmen lunur.

Şile kaymakamı

le kaymakamı Vasıf Be- emişkezek kaymakamlığı- yin edildiği Vilâyete bildi- ştir.

Bir ziyaret

aliye Vekâleti muhasebei niye müdürü Faik Bey, ticarat umumî müdürü Asım ziyaret etmiş ve inşa edil- e olan büyük depo ve yeni bul baş müdürlüğü binası- nalâthanelerini gezmiştir.

P. şube 3 müdürü

olis müdüriyeti üçüncü şu- müdürü Hilmi Beyin bir vi- nüfus müdiriyetine tayin eceği söylenmetkte ise de î bir malûmat gelmemiştir.

mvalı metrûke kontrat yapmıyor mu?

mvali metrûke idaresine lup kiraya verilen bazı ev ükkânların kontratları ya- adığı anlaşıldığından bun- in belediye daireleri tara- ın kontrat cezası tarholun- tur. Fakat Emvali metrûke ezayı vermek istemediğin- Emanet bu hususta Vekâ- müracaat etmeğe karar ver- ir.

oliste

Bir sucu

y hapse mahkûm ldiğinden göğsü- ne kurşun sıktı.

sküdar Çukur bakkal soka- a oturan seyyar satıcı İr - 7 ay ağır hapse mahkûm e- esinden müteessir olarak in ra karar vermiş ve tabanca endini göğsünden tehlike - rette yaralamıştır. Fakülte anesinde tedavi altına alm- ır.

alacık açıklarında bir intihar

Mahmut Nedim oğlu Meh- Refet isminde 322 tevellüt r bahriye askeri geçenlerde müddet mezuniyet almış ve e gelmiştir.

akat izin müddetini geçi- Refetin vazifesine avdet et- nesi Kadıköy inzibat amir- e bildirilmiş ve Refet Ef. narak, Ali Rıza Ef. isminde ir inzibat memurunun refa nde kıtasına teslim edilmek Kadıköyüden vapora bindi ştir.

aat 12,55 te hareket eden mış vapuru Salacık açıkla- geldiği sırada, Mehmet Re- fendi ansızın kendini deni- tmıştır. Vapur derhal dur- lmuş ve denizin üzeri aran a da Mehmet Refet Efen- izine tesadüf olunamamış avallının boğulup gittiği an mıştır.

efet Efendinin naşı henüz namamıştır

Ekonomi

Liman işi

T. Odası müstacel bir rapor hazırladı

Rapor tetkik komisyonuna verilecektir.

Ticaret odasınca, İstanbul limanının vaziyeti ve son zaman larda liman faaliyetinin azalma sı esbabı ve bunda liman, rıhtım şirketlerinin ne dereceye kadar âmil olduğu hakkında acilen bir rapor hazırlanmıştır.

Aldığımız malûmata nazaran bu rapor limanın vaziyetini tetkik eden komisyona verilecektir.

Ticaret borsasında intihap hazırlığı

Ticaret ve zahire borsası intihabatı bu ay nihayetinde yapılacaktır.

İntihap komisyonu mesaisini bitirmiştir. Neticede 109 kişinin intihap etmek ve 50 kişinin de intihap edilmek salâhiyeti olduğu tesbit edilmiştir.

Fındık mahsulü pek iyi

Giresun'dan Ticaret odasına gelen malûmata nazaran bu sene fındık mahsulü fevkalâde senelere mahsus bir vaziyettedir.

Artık maksul her hangi bir tehlike devresini de atlatmıştır.

Geçen sene yapılan taahhütler bu sene ifa edilebilecektir.

Borsa fiatleri

Dün borsada İngiliz lirası 1032 kuruşta açılmış ve bir aralık 1032 kuruş otuz paraya kadar yükseldikten sonra 1032,5 kuruşta kapanmıştır.

Liret 8,99, Altın 910 kuruştan muamele görmüştür.

T. Odasının hulâsai faaliyeti

Ticaret odasının tesis tarihindenberi hazırlanan raporlar, yapılan tetkikat, alınan neticelerin bir hulâsası yapılmaktadır.

Bu hulâsanın neşredilmesi fikri mevcuttur. Bu eser memleket iktısadiyatının tetkiki itibarile çok kıymetli olacaktır.

Şeker inhisarı

Şeker inhisarının tasfiyesi hitam bulmak üzeredir. Tasfiye gelecek ay ortalarında neticelenecektir.

Serginin yarın tertibine başlanıyor

Galatasaray lisesi binasının alt katı bugün ikinci yerli mallar sergisi tertip heyetine teslim edilecektir. Serginin tertip ve tanzimine yarından itibaren başlanacak ve gelecek ayın yedisinde tanzim temam olacaktır.

İstanbulda fotoğraf fabrikası

Bir Alman grupu ticaret odasına yazdığı bir mektupta memleketimizde fotograf malzemesi fabrikası açaçağından bahsediyor. Alman grupu bu teşebbüse türk sermayedarlarında iştirak etmesini arzu ediyor. Ticaret odası bu Alman grupuna memleketimizde fabrika açmak şeraitini bildirmiştir.

Beş ayda kaç vapur gelmiş?

Bu sene beş ay içinde limanımıza 3 bin 341 vapur gelmiştir. Limanımıza en çok mayıs ve nisan aylarında vapur gelmiş gitmiştir. Mart, şubat, kânunusani aylarında vasatî olarak limanımıza beş yüzle altı yüz arasında vapur gelmiştir. Geçen ay limanımıza 748 vapur gelmiştir.

—o—

Kambiyo borsası

Isterlin	1032 —,50	Leva	65 —,00
Dolor	0,47 12,00	Siling	3 34,00
Frank	11 97,0	Mark	1 97,50
Liret	8 98,50	Ley	79 —,30
Drahmi	36 —,30	Dinar	26 —,63

Diş bakım evi

Şehrimiz maruf diş tabipleri tarafından Galata- Yüksek kaldırımda bir" Diş bakım evi,, tesis edildiği haber alınmıştır.

Bu müessise, Avrupadaki emsalî gibi halka ve bilhassa memur ve müstahdemine tedavide büyük suhulet ve ehvenivet göstermektedir.

Şarktaki tenkil harekâtı

(Birinci sahifeden mabat)

silâhlar sayesinde Erciş şakiler eline düşmiyor. Patnosa giden öteki kol burada Haydaranlı aşireti reisi Kör Hüseyin paşa avenesinden muavenet ümit etmişlerdir. Evvelce otomobilleri çevirilerek esir edilen doktor Fatin B. ile bir yüzbaşının öldürüldükleri anlaşılmıştır. Asilerin silâhlarını İran toprağından, İraktan tedarik ettiği anlaşılmaktadır. Kendilerine bir yardım eden bulunduğu muhakkaktır. Ağrı dağındaki âsiler meyanında mitralyöz zabiti ordudan matrut Bitlisli İhsan Nuri vardir. Bunun bu harekât ta nafiz rol oynadığı söyleniyor. Ağrı dağı temizliği başlarsa günlerce süreceği tahmin ediliyor.

Harekâtta tayyarelerimiz büyük bir rol oynamışlar ve hainlerin üzerine ateş yağmurları yağdırmışlardır. Süvari ve piyade kıtaalarımız Erciş mıntakasına muvafakıyetle şakileri halka içine almış orada sıkıştırılan şakiler çerçive küçüldükçe âsiler Zeylân deresine doğru inmeğe mecbur olmuşlardır. Bu halka içinde imha edilenlerin miktarı altı yedi yüz tahmin ediliyor.

Salih Pş. nin tenkil hakkında tebliği

Erzurum 14 *(Milliyet)* — . Tenkil harekâtını idare ve muvaffakıyetle intaç eden Kolordu kumandanı Salih Paşa vaziyeti şu tebliğ ile tenvir etmiştir:

"1 — Erciş ve havalisinde kıtaatımızın bulunmadığı yerlerde irticaî bir hareket uyandırmak ve oralarda yapacakları bu hareketi tevsi ve sıkışık vaziyete giren Ağrı eşkiyasına yardım etmek maksadı ile hududun Gevrişamyan, Aşıgiran mıntakalarından memleketimizin dahiline gelen Kör Hüseyin ve Emin Pş. oğulları ve avenesi ve bunları teşvik eden İran aşairi ile ussata iltihak eden Zeylân mıntakası halkından mürekkep eşkiyanın takip ve tenkiline memur müfrezemiz 24 haziranda Erciş şimalinde Zeylân deresi mıntakasında eşkiya ile temas ve müsademeye başladı.

2 — Bunun üzerine ilk kıta olarak sevkedilen binbaşı Yaşar Bey kumandasındaki süvari kuvvetlerimiz Akşorik dağları mıntakasında tesadüf ettiği eşkiyayı tart ve tenkil ederek, Erciş mıntakasına vâsıl olmuştur.

Mürteci şakilerin kâmilen yok edilmeleri ve ocaklarının söndürülmesi için mürettep kıtalarımız 26 haziran sabahından itibaren nizamlarından hâdise mahalline sevk ve tahrik olunmuş ve yorgunluk bilmeden,hiç bir maniden yılmadan yıldırım gibi asilerin tepesine yetişmiştir.

3 — Zeylân mıntakasındaki şakiler 2 ye ayrılarak Seyit Resul kumandasındaki kısım Erciş mıntakasına ve Kör Hüseyin oğullarile Emin Paşa kumandasındaki diğer bir kısım da Dedeli ve Patnosa yürümüşlerdir.

Asilerin tenkili için emir ve kumanda uhdesine verilen kolordu kumandanı Salih Pş. vaziyeti ve kıtaatımızın harekâtını Yakından Karaköseden sevk ve idare etmiştir. Kıtaatımız toplanmcaya kadar eşkiya muhtelif kuvvette gruplar halinde Muradiye, Erciş ve Patnosa taarruza devam etmişler ise de her üç mıntakadaki asiler kuvvetlenen kıtaatımız tarafından fevkalâde çok zayiata maruz kalmışlar, bilhassa tayyarelerimizin mütemadi bombardmanlarından sersemleşen eşkiya 5 temmuzdan itibaren, 9 uncu kolordumuz kıtaatı ile komşu 7 inci kolordumuzdan emrine gönderilmiş olan diğer kıtaat tarafından müştereken kuşatılarak taarruza başlanılmış ve neticede eşkiya sürüleri çok perişan ve münhezim bir halde Zeylân ve Hacıdiri derelerine sığınmış larsa da kıtaatımızın bu dereler etrafında tedricen sıkışan çemberi içinden hiç birisi kurtulmamak şartile yok edilmiştir.

10 temmuz perşembe günü akşamından itibaren tenkil hareketi nihayet bulmuştur.

Ağrıdağına karşı harekât

Erzurum, 14 *(Milliyet)* — Tenkil hareketi etrafında aldığım mütemmim malûmata nazaran, tenkil edilen şakiler İran hududundan Zeylân deresine geçen şakilerdir. Bunlardan bir tanesi kurtulmamak üzre hepsi imha edilmişlerdir.

Ağrı dağında bulunan şakilere gelince, bunların tenkili ayrı harekât başlanmasına vabeste görülüyor.

Salih Paşa Karaköse faaliyetine devam etmekte, tenkili takip eden vaziyetle meşgul bulunmaktadır. Bu sabah Karaköseye gideceğim.

Ağrıdağı eteğindeki köylülerin tedibi

Erzurum, 14 *(Milliyet)* — . Ağrı dağındaki asilerin harekâtını dört sergerdenin idare ettiğinden bahsolunmaktadır. Bunların tekrar Ercişe akın yapmaları ihtimali düşünülerek ona göre tedbirler alınmıştı.

Asilerin mebzul cephane ve erzakı olduğu anlaşılıyor. Asilere erzak temin eden ve civardaki vaziyetle harekâtımızı bildirmeğe vasıta olan Ağrıdağı eteklerindeki köyler imha edilmiştir.

İbrahim Tali B. in 2 inci beyannamesi

Erzurum 14 *(Milliyet)* — Şark vilâyetleri müfettişi umumîsi İbrahim Tali B. neşrettiği ikinci beyannamede diyor ki:

Kudretli ordumuzun temmuz da başladığı tedip ve tenkil hareketi büyük muvaffakiyetle bitmiş ve kıt'aatımız muayyen bir noktada toplanmış ve halktan şakilere iltihak gafletini gösterenler cezalarını bulmuştur. Ayni beyannamediki sarahate göre vatan haini bazı hainlerin İran da tertip ve memleketimize sokmağa muvaffak olduğu müsalâh haydutların Zeylân nahiyesi köylerinden bazılarını kendilerine iltihak etirmeğe muvaffak olmuşlardır. Patnos ve Ercişin bir çok köyleri şakilerin tazyiki altında sadakatlarını muhafaza etmişlerdir.

Vulan aşiretinden Osman B. in firarına rağmen aşiret halkı sadık kalmıştır. Yusuf Abdalın mensup olduğu Çaldıran Haydaranlılarından mühim bir kısmı âsilere iltihak etmiştir. İsyani yapan Zeylân Adamanlıların bilûmum Aladağ aşiretleri milislerile kıtaatımız maiyetinde sadakatlarını göstermişlerdir. Erciş milisleri büyük kahramanlık göstermişlerdir. Vandan bini mütecaviz milis kaydolunmuş ve her an harekete amada bulunmakla tarihî sadakat ve kahramanlıklarını bir defa daha göstermişlerdir. Muş vilâyetinin kazalarında yüzlerce gönüllü arzı hizmet için müracaat etmektedirler. Umumî müfettişliğin her tarafından ve bilhassa hudut üzerinde Başkale Hakkâri vilâyeti kazaları bu hâdiseyi nefretle karşıladıklarını uzun telgraflarla izah etmişlerdir. Vak'a ile alâkası olmıyan ve eşkiya korkusundan köylerini terk etmiş olanlar yerlerine yerleştirilmektedirler.

Paşa kıyafetli âsinin hüvviyeti anlaşıldı

Bayburt, 13 — Ağrı dağının yüksek tepelerindeki eşkıya henüz kâmilen tenkil edilmemekle beraber bunların aşağıya inmelerine mâni olacak tedbirler alınmıştır. Bunların da kâmilen tenkili bir gün meselesidir.

Şakileri idare eden matrut bazı zabitler arasında eski binbaşı Mahmudun yakayı ele vermesi yakındır. Eşkiya bu herife mirliva elbisesi giydirmisler ve kendisini kumandan yapmışlardır.

Şakiler tayyareden çok korkuyorlar ve tayyare görünce yer altına iltica ediyorlar.

Ercişle kamyon nakliyatına bugünler başlanacaktır.

Tenkilden bir gün evvel neşredilen tebliğ

1— Hudutlarımızdan gelerek, Devletin kanunlarına, halkın huzur ve rahatine eluzatmak istiyenlerin iğfallerine kapılarak hainlerle birlik olanlara yardım edenlere karşı başlıyan tedip hareketi bütün şiddetile devam ediyor.

2 — Kahraman ordumuzun gittikçe daralan ateş ve ölüm çemberi içinde şimdiye kadar şakilerin reislerinden Emin Paşa oğlu İbrahim, doğru Cinikanlı Tahir; İrşatlı, Gafur, Çubuklulu Mustafa, Ahmet, İbrahim, Sait maktullar kör Hüseyin oğlu Nadir yaralılar arasındadır.

Hususî kıyafet ve alâmetleri olan maktullar arasında bulunan 5 cesedin hüviyetleri tesbit olunamamıştır: Kıyafetlerine nazaran bunların İrandan gelmiş bazı yabancı rüesa oldukları zannolunuyor.

3 — Umumî müfettişlik mıntakasının başka taraflarında tam bir sükunet vardır.

4 — Halkımızın iş ve güçlerile meşgul olmalarını ve bu günlerde istihsal edilecek tedip neticelerine sükûnetle intizar etmelerini tavsiye eylerim.

Birinci umumî müfettiş
İ. Tali

İran - Rus hududu

"Times" in Tahran muhabiri gazetesine 9 tarihile gönderdiği bir telgrafta diyor ki: "Ararat dağı civarında Türklere mukavemet eden Kürtlerin hiç şüphesiz İran Kürtlerine karşı mer butiyetleri vardır. Türkler bunların bir kısmının hududu geçtiğini, bu suretle Türk-İran tahdidi hudut komisyonu işe başlarken nazik bir vaziyet ihtas ettiklerini iddia ediyorlar. Bununla beraber İran hükûmetine resmî protesto yapılmamıştır. Şark hududu müntehasında Soviyet memurlarile ihtilâf vardır. Bunlar Maverayı Kafkas multecilerinin İran hududundan Sovyet erazisine geçtiklerini iddia ile bunları takip için ufak bir kuvvet göndermişlerdir. Sovyet hükûmeti bu hareketini muhik göstermek için 921 muahedesinin 5 ve 6 mcı maddelerini ileri sürmektedir. İran hükûmeti bunu kabul etmemekte ve bir daha böyle sevkiyat yapılması için teminat talep etmektedir.

Bu siyasî gerginlik ticarî münasebatta müşkilâtı arttırmaktadır. Sovyet erazisinde İran tacirlerinin maruz kaldıkları ve İranda bile muamelâttaki müşkilâttan dolayı Meclis dün bir kanun kabul etmiştir ki buna göre ticarî muamelâtta müteka biliyet esastır.

Şark harekâtı ve "times"

Diğer taraftan "Times" in İstanbul muhabiri gazetesine 9 tarihile gönderdiği ve tenkil harakâtinin hitamından evvele ait telgrafta şöyle diyor:

"Türklerle Kürtler arasında Van gölünün şimal şarkî havalisinde şiddetli mücadele cereyan ettiği haber verilmekte, Kürtlerin Van şehrine müntehi olan yolu kesmeğe teşebbüs ettikleri zannedilmektedir.

Bu mücadeleye girmiş olan Kürtlerin yerleri Suphan dağda olduğu tahmin edilmektedir. Diğer yerlerde Türk kıtaatının ilerilediği söylenmektedir."

İsveç sefateti müsteşarı M. Kohnodin

İsveç sefareti müsteşarı M. Kohnodin dün Avrupadan şehrimize gelmiş, istasyonda sefir ile sefaret erkânı tarafından karşılanmıştır.

Diş tabipleri kongresi

Diş T. Cemiyetinden: . 18/7/930 cuma günü saat 10 da umumî içtima aktedileceğinden azayi kiramın cemiyeti teşrifleri rica olunur.

Kongre

Üsküdar Muallimler Birliği riyasetinden: 18/7/930 cuma günü saat 14 te C.H.F. Üsküdar merkezi salonunda birliğimizin senelik kongresi yapılacağından muallim arkadaşların teşrifleri rica olunur.

çki düşmanı gençler

Galatasaray, Edirne, Bursa, Kabataş liseleri beden terbiyesi teşkilâtına mensup içki düşmanı gençler, dün beden terbiyesi teşkilâtı mümessili Şevket Beyin refakatında Yeşil Hilâl merkezini ve sıhhi müzeyi ziyaret etmişlerdir. Yeşil Hilâl kâtibi umumîsi Fahrettin Kerim Beyle içkiye ve muhtelif mevzulara dair hasbihalde bulunmuşlardır

Liman komisyonu

(Birinci sahifeden mabat)

kaldırılması lâzimgeldiği mütaleasında bulunmuştur.

İkinci reis ne diyor?

Birlik ikinci reisi İsmail Hakkı Bey bir muharririmize atide ki izahatı vermiştir:

"— Bundan beş sene evvel Liman inhisar şirketi idare meclisi azalığında iken bu teşkilâtın liman işlerinde hem memleket ve hem de şirketin müessisleri için fena bir vaziyet ihdas edeceğini bir takrirle bildirmiştim Mavuna mübayaasile iş göreceğini zanneden şirket müdürü umumisi Hamdi Beyin fikrini terviç için, o zaman heyeti umumiyenin değiştirilmesi cihetine gidilmiştir. Halbuki müessislerden İş Bankası, Bahrî muamelât şirketi, Sanayi ve Maadin Bankası ve Seyrisefain bir sene zarfında bu işin sonu gelmiyeceğini görerek şirketten çekilmişlerdir.

Esasen mavunacıların muvaffak olmadıkları sistem dahilinde şirket halinde fazla masraf - la bu işlerin görülmiyeceği mu hakkaktır.

Şirketin mavunalara verdiği paralar sokağa atılmış demek - tir. Şirket, bu paralarla Sirkecideki sevkiyat iskelesinde ve Tophanede tesisat yapsaydı limana faideli olurdu..

Şirketin teşekkülünden evvel senede 600,000 tonu bulan limanın ihrakiye işi şimdi 150,000 ton kadardır.

Bu suretle kömür ihracatımızın azalması yüzünden memleket senede dört buçuk milyon lira kaybediyor! Transit işleri yarı yarıya azalmıştır.

Evvelce limanımızdan malzeme alan vapurların mühim bir kısmı civar memleketlerde ihtiyaçlarını temine başlamışlardır. Bu işler de yüzde elli azalmıştır.

Bunların başlıca sebebi vaktile mavunacıların aldıkları ücretlere bugün şirket masarifi umumiyesi ilâve edilerek ücretlerin fazlalaştırılmış olmasıdır.

Liman idare makinesinin bozukluğu da mühim bir zarar amilidir.

Şimdi ilk yapılacak iş Türkiye arazisinden limanımıza gelecek eşyayı derhal serbest bırakmaktır.

Bu serbestî temin edildiği takdirde halen 180 kuruş olan ihrakiyeyi vermek masrafı 25 kuruşa inecektir.

Bu ihracat emtiamızın Avrupaya gönderilmesini kolaylaştıracaktır.

Takyidat kalkarsa mavunacılara verilecek ücret 50 ton için yedi buçuk liradan ibaret kalır ki, İstanbula rakip memleketler de daha ucuz değildir.

Avrupadan gelecek gümrüklü transitlere gelince, vapurları rıhtımlara yanaştırıp mihanikî vesaitle tahliye çareleri temin edilmelidir.

Bu taktirde tahliye masrafı 3-4 liradan bir liraya inecektir. Liman şirketi tamamen muzir bir teşekküldür ve kaldırılmalıdır. Bunun yerine limanda muhtelif Türk anonim şirketlerin teşkili teşvik edilmelidir. Böylece hem ucuzluk ve hem de iyi hizmet temin edilebilir. Liman işlerinin bir elden idaresi, tahmil ve tiahliyeyi geçiktiren polis, gümrük kontrolları, liman, karantina fenerleri idaresi gibi ayrı ayrı dairelerin bir elde tevhit edilmesi İstanbulun transit işlerini tezyit eder. Bunu liman müdüriyeti umumiyesi namile teşkiline ait projenin tatbiki şayani temennidir.

Liman inhisarını feshetmek söylendiği gibi kanun meselesi değildir. Hükûmet, kendisine verilmiş olan bu inhisar hakkından istediği zaman vazgeçebilir Binaenaleyh arzu edildiği anda şirketi kaldırmak güç bir iş değildir.,,

Diğer taraftan rıhtım şirketine ait pürüzlü işlerle de meşgul olan komisyon, rıhtımsız yerlerden rıhtım ücreti almanın ve İstanbula ayak basan yolculardan bir nevi resim tahsil edilmesinin doğru olmadığı neticesine vararak, şirket nezdindeki hükûmet komiseri Nazım B.in evvelce tanzim ettiği raporu teyit etmiştir.

Şirket bu hususta ademi ma-

Yaz tatili

Mahkemeler 20 temmuzda tatil edecek..

Vekâlet talimatnameyi tebliğ etti

Adliyenin 20 temmuzdan itibaren başlıyacak olan yaz tatili hakkındaki talimatname Adliye vekâletinden müddei umumiliklere gelmiştir. Talimatname şudur:

1 — Hukuk, Ticaret ve ceza mahkemeleri 20 temmuzdan itibaren yaz tatilinden istifade edeceklerdir. Bu tarihten itibaren yukarıda ismi geçen mahkemeler vazife görmiyeceklerdir.

2 — Müteaddit hukuk, ticaret ve ceza mahkemeleri olan mahallerde hukuk ve ticaret mahkemeleri; hukuk mahkemeleri usulükanunununtatili muayyen mevaddını, ceza mahkemeleri, ceza muhakemeleri usulü kanunun 423 üncü maddesinde zikredilen mevaddı rüyet ederler.

Mevaddı müstaceleyi rüyet edecek olan mahkemeler, münavebe ile vakâletçe tayin olunur. Bu takdirde tatilden istifade edemiyecek olan mahkemeler hâkimlerine bilâhara kanunî mezuniyet verilir.

3 — Ayrı ayrı hukuk ve ceza hâkimi bulunan mahallerde tatilden münavebe ile istifade edilir. (Bu sene tatilden istifade sırası ceza hâkimlerinindir) hukuk hâkimleri ceza ve hukuk davalarını -müstacel- rüyet ederler. Ceza hâkimlerinin vazifelerine başlamalarını müteakip hukuk hâkimlerine izin verilir.

Tatilden istifade sırası hukuk hâkimlerine geldiği zaman ceza hâkimleri, hukuk ve ceza davalarının müstacel mevaddını rüyet ederler.

4 — Hukuk ve ceza hâkimi bir ise tatilden istifade edemez. Yalnız müstacel mevat rüyet edilir. Bilâhara bu gibilere izin verilir.

5 — Yalnız bir asliye mahkemesi olan mahaller keza tatilden istifade edemezler. Yalnız müstacel mevaddı rüyet ederler.

6 — Teşkilâtında ağırceza ve ya asliye mahkemesi olup başka ca hukuk, ceza ve sulh hâkimi olan mahallerde işbu hâkimler tatilden istifade edeceklerdir. Tatil müddetince bu hâkimlere ait müstacel işler ağır ceza veya asliye mahkemeleri tarafından rüyet edilecek ve bu mahkemelerin hâkimlerine bilâhare mezuniyet verilecektir.

7 — Kaza ve nahiye Sulh hâkimleri tatilden istifade ederler. Müstacel işleri asliye mahkemeleri rüyet edeceklerdir.

8 — İcra reisi olmıyan yerlerde vazifeler, tatilde ifayı vazife eden reis ve hâkimlere aittir.

9 — Kalemler mahkemelerin tâbi olduğu tatilden istifade etmezler. Memurlar kanunî mezuniyetten istifade ederler.

10— Temyiz, tatilini kendisi tayin eder.

11— İşbu talimatnamenin tatbikinda tatilden istifade eden hâkimlerin isim ve memuriyetlerile hangi tarihte infikâk ettikleri ve tatil müddetini nerede geçirecekleri müddeiumumilikler tarafından telgrafla vekâlete bildirilecektir.

12 — Yeni bir teşkilât yapılmadıkça ve vekâletten başkaca bir iş'ar vuku bulmadıkça bu talimatname her sene tatbik edilecektir.

---

lûmat beyan ederek, şiirketle kûmet arasında üç senedenberi cereyan eden müzakere henüz neticelenmediğini, ancak bu müzakerat intaç edildikten sonra yeni rıhtımların inşası mevzuu basolacağını, şirketin aldığı ücretlerin mukaveleye muvafık olduğunu söylemektedir. Nafia ve kâleti şirketler müdürü Fehmi B. dün Nâzim B. ile uzun bir mülâkatta bulunarak vaziyeti tetkik etmiştir.

Komisyonun nihâi kararı yakında anlaşılacağı ve şimdiye kadar vukubulan neşriyatın mübalâgalı olduğu beyan edilmektedir.

Tayyare piyangosu

Keşideye dün de devam edilmiştir

No.	L.	No.	L.
573	1000	31117	500
689	200	32016	10000
1224	2000	32937	6000
1490	200	33247	500
1808	200	35378	200
2855	500	36452	500
3959	500	36817	200
4373	200	39967	200
5107	1000	40476	200
5987	200	41422	500
6066	500	41478	200
6144	200	43978	1000
6588	200	44903	200
6829	500	44931	200
8012	200	45669	200
9189	1000	48494	200
9456	1000	48737	2000
9555	200	49807	500
15050	200	50390	500
16670	200	50856	200
16828	200	51000	200
17505	200	51821	200
19472	200	54561	500
20113	200	55601	200
20746	200	55836	200
21544	200	56262	200
22076	3000	56329	200
22563	500	57066	1000
24220	200	57109	500
24631	1000	57561	200
24728	200	58901	200
27419	200	59476	25000
28110	200	59805	200
28167	200	59854	1000
29324	200		

100 lira kazananlar

204	628	725	922
1300	1470	2289	3448
4258	5556	6308	6328
6831	7171	8402	9366
9422	9517	9520	9677
10271	11273	13148	14278
14588	14802	14946	15939
16189	13148	14278	14588
14802	14946	15939	16189
16888	17023	17416	18287
18507	19440	20474	21581
22915	23452	23740	24626
26396	26469	27329	27425
28639	30025	30702	31426
31727	31756	31813	32801
33574	33592	33758	34567
36133	37221	37277	39135
40579	40875	41297	41315
42254	42302	42482	43042
43350	43467	43950	44367
44632	44708	44954	44982
46235	47001	47719	47749
48302	48330	49321	49653
59123	51298	54399	55388
56010	57227	57765	57905
58057	58477		

80 lira kazananlar

677	2068	2353	2472
2496	3369	3920	4239
4736	4862	5035	5340
5614	5890	6026	6745
7584	7723	7872	7902
7966	8070	8429	8844
9505	9591	9975	11713
12049	12448	12224	12666
12765	12822	12824	12233
14077	14440	14872	14959
15347	16166	16474	16507
16605	17256	17980	18453
18684	18772	18928	19198
19215	20238	20284	20762
20847	20862	21227	21297
21398	22898	22943	23027
23256	23428	23714	24403
24725	24853	24906	25523
25806	25945	26008	26545
28533	28577	29547	30335
30336	30389	30430	30517
30730	31152	31413	31560
32277	32882	33555	33594
33880	33997	34462	34583
34852	34857	36228	36475
37530	38311	38809	39238
39352	39397	39637	39751
40076	40093	40363	40538
43067	43241	43829	44178
45300	45306	45563	45732
45761	45911	46231	46612
46899	47863	47950	48113
48423	48471	48963	49722
49999	50162	50739	50847
52326	52546	52745	53532
54124	54146	54445	55644
55730	56224	56514	56612
56715	56894	57953	58510
59139	59514		

60 lira kazananlar

38044	46976	44519	24443
46044	46857	36438	29100
21470	40312	16452	33189
25509	25182	28748	13319
26557	49286	31136	15751
11047	29476	9145	15649
24078	31269	40401	3039
25684	4477	10019	15593
47183	14431	29438	22920

36989	34334	38567	51072
22341	33867	20785	20666
11173	26828	29326	4178
1024	44258	15451	45333
16888	974	10730	13737
49057	3394	50690	38871
18520	38886	7986	57613
46792	21354	14098	40118
1159	2540	37203	6817
39008	52306	8564	12642
31850	24872	38861	25088
5868	52345	37343	50519
49487	19808	33487	43430
18876	53698	37293	14927
16396	7948	39570	37191
48224	17648	13024	49963
53648	8447	9460	30241
12784	16508	51122	26190
31157	17434	59140	33293
8791	11595	31325	24639
48620	5690	18176	38290
7091	51386	22308	54525
43232	35587	18731	8760
59891	31559	48029	3253
40474	31301	40084	7121
46631	11046	5541	32914
16261	10488	17403	14406
6850	56814	4221	7908
17977	35082	52640	57188
50108	6983	14403	26349
10841	41250	35889	50791
22917	14696	1631	1073
38507	27732	40202	54570
20126	21118	51528	14819
3856	59328	53455	16968
50623	4073	23713	7326
33844	6633	40388	57467
24811	37245	15701	33462
11868	31990	8270	10020
43366	12769	20363	54915
25396	35901	32346	36012
42649	37596	46059	51743
9449	52238	50293	29205
2781	2111	39548	50427
23335	10835	59529	29215
30628	27887	56848	14782
2443	36999	18583	18227
2277	34083	58209	761
34488	53779	33570	42220
17612	11660	43713	57250
42510	39154	34884	17250
19499	10764	21396	12739
53036	59562	58374	26682
13090	38869	9298	20412
57846	41318	33813	53285
39397	52928	33486	5578
32459	45027	24863	33896
39688	8327	40114	10980
50634	19519	7619	48804
48898	5234	13765	27204
16575	34581	35614	23026
51749	8688	19035	13221
14181	21892	4983	10911
44427	7920	21274	32896
42392	15917	37988	26536
11615	45416	40117	9204
41981	36303	43839	11962
28835	53520	20406	57595
29439	52785	51887	43101
50965	11519	43362	10609
14718	30835	50921	50357
59929	59629	6377	9154
37722	45641	42903	22583
45578	54380	52962	24351
46670	13530	35354	44099
23715	29989	55409	60674
26057	46711	55619	55501
39970	5943	5333	46970
39532	59820	55152	31188
57041	6736	226	57727
28686	30434	43666	17921
20847	15695	18779	59001
10030	8696	15876	8763
9036	48817	46289	41751
14399	33127	44257	55238
6558	12808	2975	31749
39530	7167	49526	27261
52519	44620	4031	38769
25249	26199	5599	10531
11611	11983	35550	49920
20045	26738	21889	15137
7241	19946	21184	24192
1826	19837	31408	51563
7956	1340	25881	16476
26177	55826	51320	12287
22091	57920	28511	25554
40358	33861	18054	52093
47576	18393	45565	34275
23526	39362	58647	36419
10225	8406	7213	24938
43462	31975	45122	7766
21280	35024	21416	31163
1343	56762	47476	28301
41624	38916	28119	19682
5097	18326	44590	44247
28531	21190	17645	54285
31937	26704	43359	26942
47652	13169	56229	41797
5884	46335	1619	33845
5236	10337	57626	11916
12955	13424	15478	49699
19165	37384	58134	62
16231	21599	32784	34733

34334	38567	51072	
33867	20785	20666	
26828	29326	4178	
44258	15451	45333	
974	10730	13737	
3394	50690	38871	
38886	7986	57613	
21354	14098	40118	
2540	37203	6817	
52306	8564	12642	
24872	38861	25088	
52345	37343	50519	
19808	33487	43430	
53698	37293	14927	
7948	39570	37191	
17648	13024	49963	
8447	9460	30241	
16508	51122	26190	
17434	59140	33293	
11595	31325	24639	
5690	18176	38290	
51386	22308	54525	
35587	18731	8760	
31559	48029	3253	
31301	40084	7121	
11046	5541	32914	
10488	17403	14406	
56814	4221	7908	
35082	52640	57188	
6983	14403	26349	
41250	35889	50791	
14696	1631	1073	
27732	40202	54570	
21118	51528	14819	
59328	53455	16968	
4073	23713	7326	
6633	40388	57467	
37245	15701	33462	
31990	8270	10020	
12769	20363	54915	
35901	32346	36012	
37596	46059	51743	
52238	50293	29205	
2111	39548	50427	
10835	59529	29215	
27887	56848	14782	
36999	18583	18227	
34083	58209	761	
53779	33570	42220	
11660	43713	57250	
39154	34884	17250	
10764	21396	12739	
59562	58374	26682	
38869	9298	20412	
41318	33813	53285	
52928	33486	5578	
45027	24863	33896	
8327	40114	10980	
19519	7619	48804	
5234	13765	27204	
34581	35614	23026	
8688	19035	13221	
21892	4983	10911	
7920	21274	32896	
15917	37988	26536	
45416	40117	9204	
36303	43839	11962	
53520	20406	57595	
52785	51887	43101	
11519	43362	10609	
30835	50921	50357	
59629	6377	9154	
45641	42903	22583	
54380	52962	24351	
13530	35354	44099	
29989	55409	60674	
46711	55619	55501	
5943	5333	46970	
59820	55152	31188	
6736	226	57727	
30434	43666	17921	
15695	18779	59001	
8696	15876	8763	
48817	46289	41751	
33127	44257	55238	
12808	2975	31749	
7167	49526	27261	
44620	4031	38769	
26199	5599	10531	
11983	35550	49920	
26738	21889	15137	
19946	21184	24192	
19837	31408	51563	
1340	25881	16476	
55826	51320	12287	
57920	28511	25554	
33861	18054	52093	
18393	45565	34275	
39362	58647	36419	
8406	7213	24938	
31975	45122	7766	
35024	21416	31163	
56762	47476	28301	
38916	28119	19682	
18326	44590	44247	
21190	17645	54285	
26704	43359	26942	
13169	56229	41797	
46335	1619	33845	
10337	57626	11916	
13424	15478	49699	
37384	58134	62	
21599	32784	34733	

5994	39361	25227	54811
47106	57934	20982	38254
46465	53395	46458	13562
55545	33460	55669	5780
52477	5927	12370	53684
40765	52209	8174	3422
16799	26961	29972	52850
42386	19141	12768	24782
25445	59119	49438	40904
28891	59611	29089	17949
31259	9308	27342	7364
148	53155	34615	14362
52601	36849	44749	47990
50836	33608	53642	19433
49879	17458	27818	56423
11030	40833	6155	56057
26822	30111	49160	4192
47414	15570	39437	52521
51595	10310	37146	41592
6949	22896	44556	45076
46473	10484	37	36299
2649	45063	29733	36297
22675	40376	37467	9640
54573	54863	13085	43479
33866	32662	25225	43480
8085	48518	42948	21188
20297	3562	21210	22818
3602	42544	55421	53504
50964	28482	57432	26756
7166	24285	21975	9064
28635	17160	55410	11415
9958	22537	22261	30820

İstanbul dördüncü icra memurluğundan:

Kostaki efendinin Nikola Apapa efendiden alacağı olan mebaliğin temini zımnında mahcuz Kartalda Ba şıbüyük karyesinde Çeşme yalısı mevkiinde vergi 1554-2 numaralı kayden altı mahallen tahminen on dönüm mikdarında tarlanın nısıf hissesi 45 gün müddetle müzayede olunarak ikiyüz lirada alıcı uhdesinde ise de mezkûr bedel haddi lâyıkda görülmeyerek müzayede bir ay temdit edilmiştir. Hududu: bir tarafı Yorgi İspiro, bir tarafı Yusuf efendi bir tarafı Paşa Fabuli bir tarafı Abdi Ağa tarlası ile mahdut tamamının kiymeti bin lira ve gayri mezrudur. Talip olanların veya fazla malûmat isteyenler hisseye musip kıymetin yüzde onu nisbetinde pey akçesi ve 338-2542 dosya numarası ile daireye müracaat etmeleri. 18-8-930 tarihinde saat 14 den on beş buçuğa kadar müzayedeye devam olunarak kat'i ihalesinin yapılacağı ilân olunur.

SATILIK EVLER

Ortaköy'de Taş merdiven'de Fıstıklı sokağında 52 numaralı üç ev satılıktır. Taliplerin Sirkeci'de Ebussuut caddesinde Şark otelinde misafireten mukim Alişan Beye müracaatları.

KELEPÜR Sirkeci'de Merkez Oteli levazımatı ve işlek bir halde serian devren satılık kiralıktır,

Şehzade başı Ferah tiyatrosunda 17 temmuz perşembe akşamı Fahri ve Cevdet Beyler Anastas bale heyeti.

İstanbul İkinci icra memurluğundan;

Bir borçtan dolayi mahcuz ve paraya çevrilecek ayna, camekân ve saire 17-7-930 tarihine müsadif perşembe günü saat (17,30) ta Şişli, Bomonti tramvay istasyonu civarında 269 numerolu boyacı dükkânında açık arttırma suretile satılacağından talip olanların mezkûr zamanda 930-385 dosya numarasile mahallinde hazır bulunacak memuruna müracaatları ilân olunur.

İstanbul liseleri mubayaat komisyonundan:

Galatasaray lisesi pansiyonunda ber mucibi keşif yaptırılacak olan inşaat ve tadilât 3-8-930 tarihine müsadif pazar günü saat on altıda ihalesi icra kılınmak üzre kapalı zarf usulile münakasaya konulmuştur. Taliplerinin keşifnameyi görmek ve tafsilât almak üzre Galatasaray lisesindeki komisyon kitabetine müracaatları.

İstanbul ikinci icra memurluğundan;

Bir borçtan dolayi satılması mukarrer olan altı metre mik'abı kürgen kereste 19-7-930 tarihine müsadif cumartesi günü saat (18) den itibaren Tophanede lülecilerde açik arttırma suretile satılarak ikinci arttırması yapılacağından talip olanların yevm ve saati mezkûrda dairemizin 930-2029 dosya numarasını hamilen mahallinde bulunacak memuruna müracaatları ilân olunur.

Zayi Tasdikname

334 senesinde Vefa Sultanisi sekizinci sınıfından aldığım tasdiknameyi kaybettiğimden ve yenisi alınacağından hükmü olmadığı ilân olunur.

Ekrem Etem

İttihadı Millî

Türk sigorta şirketi

Harik ve hayat üzerine sigorta muamelesi icra eyleriz. Sigortaları halk için müsait şeraiti havidir

Merkezi İdaresi: Galatada Ünyon Hanındadır

Acentesi bulunmayan şehirlerde acente aranmaktadır

Telefon: Beyoğlu - 2003

Bursa Tayyare binası

Tayyare Cemiyeti Istanbul şubesinden:

Bursa Tayyare şubesi binası Temmuzun yirmi birinci pazartesi günü saat on beşte Ankarada umumî merkezimiz tarafından ihale edilecektir. Kapalı zarfla yapılan teklifler haddi lâyıkında görülmez veya yekdiğerine müsavi teklifler zuhur ederse ihale o gün pazarlık suretile hitama erdirilecektir. Bu baptaki şartname ve projeleri görmek isteyenlerin umumî merkezimize veya Cağaloğlundaki şubemize müracaatları ilân olunur.

Darül'aceze müdürlüğünden:

Müessesesiye senevi iktiza eden 1000 kilo pirinç unu ile Beşyüz kilo taze tuzsuz tereyağının kapalı zarf usulile münakasası 1 Eylül 930 pazartesi günü icra edilecektir. Taliplerin yüzde yedi buçuk teminat akçeleriyle müracaatları.

Evkaf levazım müdürlüğünden:

Mikdarı		Cinsi
44000	kilo	Ekmek
65000	„	Süt

Guraba hastanesine 1931 gayesine kadar lüzümu olan balâda muharrer iki kalem erzakın kapalı zarf usulile icra edilen münakasalarında Ekmeğe talip zuhur etmediğinden ve Süt için de verilen Fiat haddi lâyikında görülmediğinden temmuzun yirmi birinci pazartesi gönü saat onbeşte pazarlıkla ihaleleri icra edilecektir. talip olanların şeraiti anlamak üzere her gün levazım idaresine ve ihale günü de idare encümenine mürceatları,

TENEZZÜH MOTÖRLERİ

İstanbul Liman şirketinden:

Tenezzüh için muş, romorkör ve motörler ucuz şeraitle kiraya verilir. Galata'da Yağkapanında Haydar Hanında işletme şubesine müracaat.

Telefon: Beyoğlu 2606

Maarif vekâletinden:

İlk muallim mektepleri için bir hıfzıssıhha kitabı lâzımdır, bu kitap aşağıdaki bahisleri havi olacaktır:

Sıhhat, hıfzıssıhattan maksat-sıhhat ve marazın tarifi. Sebebi emraz, envai ve vesaiti sirayet, mikrop, bakteri, tufeyl, sureti taharrisi.

Su: Kabili şürp suların evsâfı, su membaları, mülevves suların muzırratı ve tasfiyesi, su ila intikal eden emraz.

Hava; Teneffüs, havanın terkibi, teneffüs ile terkibi havada husule gelen tegayyürat, havayı mahsur, humuz ve hamızı karbonun tehlikeleri ihtinak ve tesemmüm.

Havayı nesimin tazyiki, tazyiki nesiminin tezayüdü ve tenakusunun uzviyete tesiri.

Havayı nesiminin harareti, güneş ve hararet çarpması. Bürudet ve ziyanın mikroplara tesiri.

Havanın toz ve mikropları, hava ile sirayeti emraz.

Melbusat; mensucatı muhtelifenin kıymeti sıhhiyasi, nakliyatı harurlıyc, elvan, elbise intihabı, ayakkapları.

Tegaddi; ihtiyacı tegaddi, tayini gıda, ağdiyenin envai; etler ve kıymeti gıdaiyeleri, süt, peynir, naime, ve kışriyeler, yumurta, yağ hububat sebzeler ve kıymeti gıdaiyeleri, meyveler, baharat, konserveler, muhtelif konserve usulleri. Ağdiyenin tağşişi.

Ağdiye ile, tesemmüm, etlerde mevcut tufeylât.

Limonata, kahve, çay.

Meşrubatı kûllıye, meşrubatı mütehammire ve mütekattire.

Kûulen tesiratı, daülkûul ve tevessüüne karşı iltihazı icap eden tedabir.

Mesken: Tayini mevki ve teveccüh. Tenvir ve teshin.

Emrazı sariye hakkında malûmatı umumiye; Emrazı sariyenin intikali mikropların iştiraki, maraza istidat. Şarbon mikrobu. Muafiyet ve aşı, difteri mikrobu, sirayeti, serum ile tedavi.

Emrâzı sariyeden sillürriye, kolerin, humayı tifoidi, humayı merzağı ve habise, lekeli humma, veba, darülcerp, darülefrenç, çiçek, kızıl, kızamık, kazıklı humma, kuduz hakkında malûmat ve bunların avamili maraziyeleri, araz, devri tefrihi sureti sirayeti, tedabiri tehaffuziyesi.

Usulü takim; Harareti ratıba ve yâbise ile takim, etüzler, alelûmum muzadı teaffün mahlulât hakkında malûmat.

Evride ve şerayin hakkında malûmatı mufassala.

Yaraların sureti tedavisi, yaradan akan kanı durdurmak.

Yaş pansuman kuru pansuman usulleri.

Yanıklar hakkında izahat, yanıkların, envai, hafif, vasat ve olduğuna göre tedavi ve tedabir.

Çıkıklara ve burgulmalara karşı yapılacak tedabir. Tesemmüm şedit edenlere yapılacak tedabir ve tedavi.

Semdar gazlar ile ihtinak edenlere yapılacak tedabir.

Suya düşüp alâlmi ihtinak henüz başlamak üzere olanlâra veya bayılanlara yapılacak tedabiri âcile.

Yılan, köpek ve emsali hayvanlâr tarafından ısırılanlara yapılacak tedabir.

İncimat edenlere tatbik edilecek usulü tedâvi. Teneffüsü sunai hakkında malûmatı mufassala.

Çiçek, kolera, hummayı tifoidi, aşılarının sureti tatbiki.

Kitap iki yüz sahifeyi geçmemelidir.

Bahisler gayet açık ve vazıh bir lisanla tevsi edilecek, ve metni tenvir için münasip resim ve şekiller bulunacaktır.

Kitap muallim mekteplerinin dördüncü sınıf talebesine hitap edeceğinden programdaki bahislerin bu sınıf seviyesine göre bir ilim vermeyi istihdaf etmesi ve pedagojik şartlara uygun olması lâzımdır.

Her bahsin sonuna talebeye telkinkâr tesirler yapacak, onları sıhhat meseleleri üzerinde düşündürecek usul ve meseleler konulması çok faydalı olur.

Kitabın telifine bir nümune olmak üzere Amerikan mekteplerinin en yeni hıfzıssıhha kitaplarının gözden geçirilmesi tavsiyeye şayandır.

Bu kitabın yazılması üç ay müddetle müsabakaya konulmuştur. Müsabakanın nihayet günü 31 Ağustos 1930 dur.

Maarif Vekâleti bu müddet nihayetinde tevdi edilecek müsveddeleri salâhiyattar bir heyete tetkik ettirerek en iyi yazılmış olanların birinci ve ikincisi muallim mekteplerine ders olarak kabul edilecek ve birinci telif hakkı Vekâletçe satın alınmak suretile bastırılacak, ikincisi yalnız kitap listesine ithal olunarak müellifi

İstanbul İkinci Ticaret Mahkemesinden:

Müflis Yakop Nüfusi'ye ait olan Metton vesair yünlü ve pamuklu kumaşların açık arttırma suretile satılması mukarrer olduğundan taliplerin 19 temmuz cumartesi günü ve anı müteakip günlerde Çakmakçılarda Softa zade hanında 6 No. odaya gelmeleri ilân olunur.

İstanbul ikinci icra dairesinden:

Bir borçtan dolayı mahcez ve paraya çevrilmesi mukarrer muhtelif cins ebadda ve renkte Elbise ve pardesülük ve pantolonluk kumaşlar 19-7-930 tarihine müsadif cumartesi günü saat (12) de Beyoğlunda Galata sarayında Haçopolu pasajında açık arttırma suretile satılacağından talip olanların 930-2507 dosya numarasile mahallinde hazır bulunacak memuruna müracaatları ilân olunur.

İstanbul ikinci ticaret mahkemesinden:

Mukaddema ilânı iflâsına karar verilen Yorgi Alefteriyadis efendiye ait olan tuhafiye eşyasından ibaret emvalinin bu kere mahkemece açık arttırma suretile 19-7-930 cumartesi ve müteakip günlerde saat onda satılması karargir olduğundan talip olanların emvalin bulunduğu Beyoğlu İstiklâl caddesinde müflis Kasap Zade Emin Bey apartımanının methalinde hazır bulunmaları ilân olunur.

TURKUAZ Bebek

Her akşam

DANSLI TAAM

Her perşembe akşamı

GALA SUVARESİ

DOYÇE LEVANT LINIYE

Hamburg, Brem, Anvers, İstanbul ve Bahri Siyah arasında azimet ve avdet muntazam postası: Hamburg, Brem, Stetin, Anvers ve Roterdam dan limanımıza muvaseleti beklenen vapurlar ;

Milos vapuru limanımızda

Angora vapuru 16 temmuza doğru.

Kavala vapuru 24 Temmuza doğru

Mexico vapuru 4 agustosa doğru

Burgaz, Varna, Köstence, Kalas ve İbrail için limanımızdan hareket edecek vapurlar:

Noplia vapuru 24-26 temmuzda tahmilde

Mexico vapuru 4-6 ağustosta tahmilde

Hamburg, Brem, Anvers, Roterdam ve Dançig için yakında limanımızdan hareket edecek vapurlar:

Greta vapuru limanımızda

Tinos vapuru 17-20 temmuzda tahmilde

İmbros vapuru 23-25 temmuzda tahmilde

Milos vapuru 28 - 30 temmuzda tahmilde.

Fazla tafsilât için Galatada Ovakimyan Hanında kâin umumî acenteliğine müracaat Telefon: Beyoğlu 641 - 674

LİON çikolata şirketi

1 den 20 numeroya kadar çikolata kartlarını ibraz edenlere şirketimiz zengin hediyeler vermeğe devam etmekle beraber, bu defa muhterem müşterilerine birer adet LION albumu takdim etmeğe başlamıştır. İşbu album 1 den 70 numeroya kadar LİON çikolata reklâm kartlarile ikmal edenlere defaten birer büyük ikramiye verilecektir.

Bu kartlar LİON mamulâtından her hangi cins çikolata numarasına ait olursa olsun, muteberdir. Verilecek olan ikramiye imza ve mühürümüz tahtında kartlar üzinere yazılıdır.

SEYRİSEF

Merkez Acentası: Galata köprübaşında, Beyoğlu 2944 Acentesi: Mıntıkalimanı müdiriyeti Istanbul 740

İSKENDERİ sür'at postası

(Cumhuriyet) temmuz cuma 13 rıhtımından kalkarak tesi sabahı İzmire İzmirden kalkarak İskenderiye'ye varacak şamba İskenderiye'den rak İzmire de uğrayarak bula gelecektir.

Trabzon ile postası

[Ankara] vapuru Perşembe akşamı mından hareketle İnebolu, Sinop, Samsun Fatsa, Ordu, Giresun Rize Hopa'ya gidecek te pazar iskelesile Sürmene, Trabzon, Görele, Giresun, Ordu Samsun, Sinop, İnebolu rayarak gelecektir.

Mersin sür'at postası

(Mahmutşevket paşa) ru 16Temmuz çarşamba Galata rıhtımından Çanakkale İzmir Küllük hiye Finike Antalya Marsin'e gider ve Anamor Alaiye Antalya Fethiye Küllük İzmir yarak gelir. Çanakkale yalnız yulcu alınır.

Ayvalık sür'at postası

(Mersin) vapuru 15 salı 17 de Sirkeci rıhtımından kalkarak Gelibolu Çanakkale Küçükkuyu, Edremit ye, Ayvalığ'a gider. İskelelerle birlikte Ayvalık uğrayarak gelir. Geliş yalnız yolcu alınır.

Mudanya postası

(Cuma, Salı) Mudanya uğrayarak Gemlik'e (pazar, Çarşamba) Mudanya ya kadar saat 9 da tesi, Pazartesi, Perşembe Ereğli vapuru tarafından lık postalar Armutlu uğrayarak Mudanya'ya saat 8,30 da Tophane risefain rıhtımından

Yelkenci vapuru Karadeniz postası

Samsun ve Çarşamba

akşamı Sirkecir rıhtımından hareketle (Zonguldak bolu, Samsun, Ordu Trabzon, Sürmene, ve azimet ve avdet edecek

Tafsilât için Sirkecide ci hanında kâin acentelerimiz racaat. Tel. İstanbul

İLÂN

Osmanlı Bankasının Galata cami ve Beyoğlu devairesi münasbetile temmuzun çarşamba günü kapalı bulunacak

Şehremaneti ilânı

Beyoğlu Belediye Karaköy meydanının kademelerinin tamiri 1129 rinden yirmi gün müddetle zarf usulile münakasaya muştur. Talip olanların ve şartnamesini görmek 7,5 depozito akçesini ne yatırdıktan sonra olan 10-8-930 salı günü daire encümenine müracaat olunur.

Diş Bakım Evi

Avrupada halka ve bilhassa memurin ve müstahdimin larına en ehven şerait ile hizmet eden dispanserler memleketimizde de yeni açılmış yegâne müessesedir.

Galata Yüksek kaldırım

Yün ve pamuk ipliği ve akmişe ve saire maline mahsus Türk Anonim şirketinden:

5 Mayıs 1930 tarihinde sureti ...anınış olan hissedaran heyeti ... yüz ingiliz veyahut elli bin elli ... yirmi yedi bin üçyüz İngiliz ...ına tenkisine karar verilmiş ...ıdesine tevfikan ashabı matlup, İstanbul'da Yeni postane arkasında Hanımeli sokağında kâin İstcan Hanının ikinci katında 3-4 numerolu merkezi idaresine müra-aata ...et olunurlar.

fevkalâdede olarak usulü dairesinde umumiyesinde şirketin kırk beş bin Türk lirasından ibaret olan sermayesi lirası ve yahut otuz bin otuz Türk olmakla Ticaret kanununun 396 ıncı alacaklarını kayt ettirmek üzre şirke-

...iksek Maadin ve Sanayi Muhendisi Mektebi

Leyli ve meccani olan bu mektep atideki şubeleri havidir,

1– Yüksek maden mühendisliği.
2– Yüksek sanayi mühendisliği.

Bu şubelerin tahsil müddeti 4 senedir. Mezunlar staj için Avrupaya gönderilir. Münhasıran lise mezunları kabul olunur.

3– Maden meslek şubesi.

Bu şube madenlere jeometir ve başçavuş yetiştirir. Tahsil müddeti 2 senedir. Orta mektep mezunları imtihansız, ilk mektep mezunları imtihanla kabul olunur. Asgarî yaş 18 dir

Orta mektep mezunlarının kat'i müracaatları için 25 Temmuz ...0 tarihine kadar mühlet verilmiştir.

Dühul imtihanı yapılmasına lüzum görüldüğü takdirde mahal zamanı icra gazetelerle ilân edilir.

Tedrisata 1 teşrinievelde başlanacaktır. Şimdiden kayıt muamelesi başlamıştır. İstidaya melfuf 6 foto ile vesaik ve sıhhat ...orunun Zonguldak'ta mektep müdüriyetine irsali. Müdüriyet

Deniz levazım satınalma komisyonundan:

...600 adet yerli yün fanile: Kapalı zarfla ihalesi 30-7-930 çarşamba günü saat 14 de.

...000 metro beyaz tire şerit		
...000 „ „ yaka için şerit		
...000 „ siyah yün şerit		
...00 adet sarı kaput düğmesi	alenî münakasa ile ihalesi 30-7-930 çarşamba saat 15,5	
...500 „ „ ceket düğmesi		
...700 „ „ şapka düğmesi		
...100 „ pantolun tokası		

Deniz kuvvetleri ihtiyacı için yukarda yazılı yün fanile kapalı ...fla ve dikiş malzemesi alenî münakasa ile hizalarında muharrer ...n ve saatlarda münakasaya konulmuştur. Şartnamelerini görmek ...yenlerin her gün ve vermek isteyenlerin yevmi ihale günü saatlarında Kasımpşada Deniz levazım satınalma komisyonuna ...racaatları.

Emlâk ve Eytam Bankası Istanbul şubesinden:

Kiralık Emlâk

No.	Mevki ve nevi	Senelik icarı
...3	Beyoğlu Zincirlikuyuda ahır, anbar ve saireyi müştemil 78 dönüm arazî	800
...7	Dolmabahçede Kok kömürü imalâthanesi arsası	901
...5	Tophanede Buğazksende Kışla altında 4 No. lı dükkân	240
...0	Nisantaşı Teşvikiyede 14 No. lı maa kulübe arsa	180
...9	Üsküdar Altuni zade Nişantaşı sokağı 7-11 No. lı tarla	160
...0	Üsküdarda Bulgurlu mahallesi Küçükçamlıca caddesi 9/11 numaralı setler kahvesi	120
...2	Üsküdar selimiye Kavakçeşmesi 31 No. lı maa bahçe baraka	60
...3	Üsküdar Selimiye Kavakçeşmesi 28 No. lı bostan	50
...4	„ „ „ 2 „ „	60

Balâda muharrer emlâk bilmüzayede birer sene müddetle kiraya ...ileceğinden taliplerin 21/7/930 Pazartesi saat on altıda şube...e müracaat eylemeleri.

Istanbul mıntakası sanayi müdürlüğünden:

Teşviki Sanayi kanunundan istifade eden sınai müesseseler eshabına;

Teşviki Sanayi kanunundan istifade eden sınaî müesseselerin 929 senei ...liyasi zarfındaki imalâtının tesbiti için İktisat Vekâleti Celilesinden gönderilmekte olan imalât beyannamelerini almamış bulunan müessese sahipleri beyannameleri almak üzere derhal idareye müracaat ederek beyanname ...ıaları ve bu beyannameleri Temmuz 930 nihayetinden evel doldurarak ...di eylemeleri tebliğ makamına kaim olmak üzere ilân olunur.

Hafız Sadettin Efendinin
Columbia
Plâklarında okuduğu
...linî **Esselât** plâkı
Vürut etmiştir

NEBATİN

Halis Hindistan cevizinden ve Millî mamulâttan en âlâ kokos yağı
Başlıca bakkaliye mağazalarında satılır.
Toptan satış mahalli:
Istanbul'da Eminönün'de Valde Hanında No. 18
S. AMAR ve ŞERİKİ

Mühim ilan

"Şirket" Vaniköyü ile Kartal arasında yüksek tevettürlü bir havaî hattın tesis edilmiş olduğunu muhterem ahaliye arz eyler.

"Mezkûr havaî hatta her ne suretle olursa olsun temas etmekte ölüm tehlikesi mevcut olduğundan halkın direklere tırmanmak, tellere uçurtma takmak ve taş ve saire ile tellerin merbut bulunduğu izolâtörleri (fincanları) kırmaktan sakınmaları icap eder. Hatta yere düşmüş bile olsa her hangi bir tele dokunmak dahi ölümle neticelenen bir kazayı mucip olabileceğinden yine tehlikelidir.

Bu günlerde hatta sureti kat'iyede olarak cereyan verilecek olup bu aralık tecrübeler icrası icap ettiğinden bugünden itibaren tellerde daimî surette cereyanın mevcut farz edilmesi iktıza eyler. Binaenaleyh, hattı hasara uğratacak ve cereyan itasını sektedar edecek her güna hareketin hukuku umumîyeyi ihlâl eyleyen bir cürüm teşkil edeceği muhterem ahaliye ilân olunur."

İstanbul, 1 temmuz 930

Dr. A. KUTİEL
Muayenehane ve tedavil elektrikiye labratuvarı. Karaköy Topçular caddesi 34

SIMPLEKS

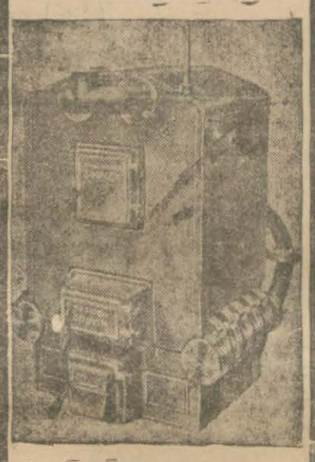

İktısatlı, Asrî ve sağlam (Simplex) KALORİFER KAZANLARINI tercih ediniz.

Aynı harareti temin etmek üzere diğerlerinden %40 noksan kömür sarfeder, ve istimali son derece suhuletlidir. Fabrika şubesi olarak depomuzda her zaman kâfi miktarda ve muhtelif kuvvette kazanlar ve envayi cins radiatör bulunur.

Proje ve keşif için: Borsa han ittisalinde, Türbe caddesinde KIRKOR JAMKOÇYAN müessisesinde Kalorifer mühendisi ANTRANIK YAN a müracaat.

Satış: Fabrika fiyatınadir.

İşte Elâstiki Kemerlerin Şaheseri

Metin ve hususî bir trikodan mamul gayet şık Roussel kemeri halı hazır modası mucibince size matlup tenasübü, kalçanıza letafet ve zarafet, vücudunuza yumuşaklık ve cevvaliyet verdiği gibi doğru durmanızı da temin eder. Mağazalarımızı ziyaret ve musavver kataloğumuzu talep edinız

Yegâne satış mahalli: Paristeki

J. Roussel

İstanbul şubeleri Beyoğlunda Tünel meydanında No. 12 ve İstiklâl caddesinde No 385

Fiatı 6 liradan itibaren

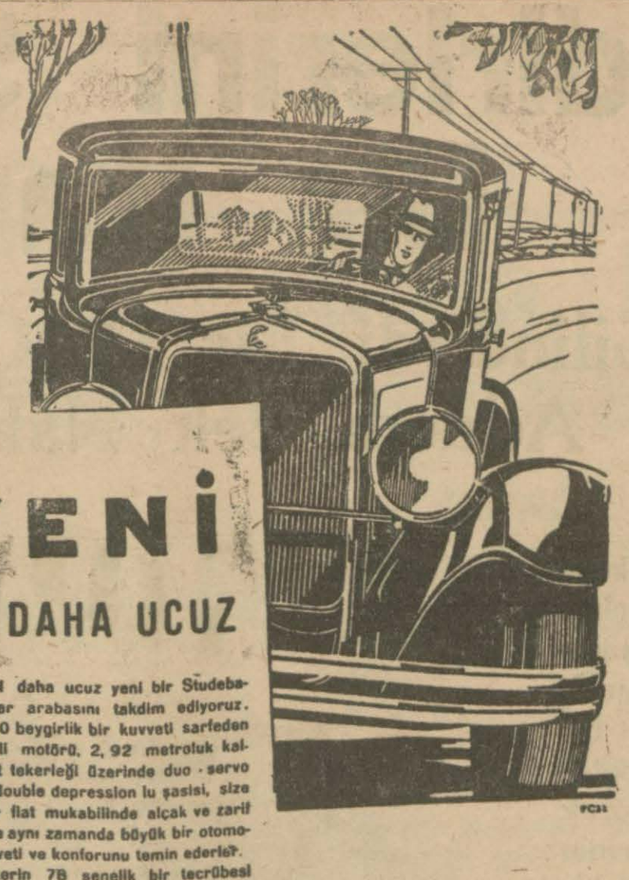

YENİ
VE DAHA UCUZ

BUGÜN daha ucuz yeni bir Studebaker arabasını takdim ediyoruz. Frende 70 beygirlik bir kuvveti sarfeden 6 silindirli motörü, 2,92 metroluk kaideasi, dört tekerleği üzerinde duo-servo frenleri, double depression lu şasisi, size ehven bir fiat mukabilinde alçak ve zarif hututlu ve aynı zamanda büyük bir otomobilin kuvveti ve konforunu temin ederler. Studebakerin 78 senelik bir tecrübesi bulunmasına rağmen bu fiata bu derece mükemmel bir arabayı nasıl vücuda getirdiğini hayretle göreceksiniz. Bu yeni Studebaker otomobilini bugün görünüz. Evsafına dikkat ediniz. Onu tecrübe ettikden sonra takdir etmemek kabil değildir.

G. & A. BAKER LTD.
Posta kutusu 468
İSTANBUL

STUDEBAKER

Kanı emen bu hayvanı öldürünüz!

Küçük sivrisinekler yalnız başlarına bütün vahşi hayvanattan daha büyük mazarrat yaparlar. Her geçtikleri yerde ısıtma ve sair öldürücü hastalıkların tohumlarını saçarlar. Onları aziz efradı alinizden uzaklaştırınız ve bunun için Flit i istimal ediniz.
Flit sinek, sivri sinek, pire, güve, karınca, hamam böceği, tahta kuruları öldürür ve yumurtalarını imha eder. Tehlikesizdir. Kat'iyen leke yapmaz. Flit i başarat öldürücü diğer mayilerle karıştırmayınız. Sarı tenekeye siyah kuşağa dikkat ediniz.

FLIT

Daha çabuk öldürür

Umumi Deposu: J. BERT ve ŞÜREKASI İstanbul - Galata Voyvoda Han

GÖLGEDE 30 DERECE!!!

AEG VANTILATÖRÜ
HER YERDE ARAYINIZ

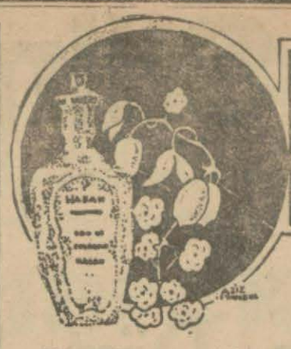

HASAN KOLONYASI

Limon çiçeklerinden müstahzar 90 derecedir

Dünyada mevcut bütün mütemeddin memleketlerin ıtriyat mütehassısları Hasan kolonyasının enfes ve ruhnuvaz kokusu karşısında lâl ve hayran kalmışlar ve bu nefis Şark müstahzaratından külliyetli sipariş etmektedirler. Memleketimizin ve ecnebilerin en kibar zevatın Hasan kolanyası istimal etmekte olup daima sahibini tebrik etmektedirler. Hastalara hayat ve şifa verir. Baygınlık sinir, heyecan, baş ağrısı, çarpıntı zamanlarında bir hayat arkadaşıdır. Fiatlarda müthiş tenzilât yapılmıştır. 35, 60, 110, 200 kuruşluk şişelerde satılır. Hasan ecza deposudur.

Istanbul Sıhhî müesseseler mühayaat komisyonu riyasetinden:

Şişli'de Çocuk hastanesinde yaptırılacak 16324 lira 61 kuruş bedeli keşifli tamirat ve inşaatın tanzim edilen olbaptaki keşifname ve şartnameleri veçhile 29 temmuz 1930 salı günü saat 15 te kapalı zarf usulile ihale edilmek üzre münakasaya konulmuştur. Bu baptaki şartname ve keşifnameleri görmek ve fazla izahat almak istiyenlerin mezkûr komisyona müracaatları ilân olunur.

Ticaret işleri Umum müdürlüğünden:

30 ikinci teşrin 330 tarihli kanunun mülga ikinci faslı ahkâmına tevfikan harik ve Nakliyat Sigorta muamelâtile iştigal eylemek üzre mukaddema tescil edilmişken sigorta şirketlerinin teftiş ve mürakabesi hakkındaki kanunun mevkii meriyete girdiği tarihten itibaren harik kısmını tatil ederek yalnız nakliyat sigortasiyle iştigal eylemek üzre yeniden tescil edilmiş olan Alman tabiiyetini haiz Doyçer Loylt Sigorta şirketi bu kere müracaatla nakliyat sigorta muamelâtının da feshi ve tasfiyesine karar verdiğini bildirmiş olmağla mezkûr şirketle alâkası bulunanlar şirkete ve icabında Istanbul mıntakası Ticaret Müdürlüğüne müracaat eylemeleri ilân olunur.

BUYÜK
TAYYARE PİYANGOSU
9 uncu tertip
İNCİ KEŞİBE
11 Ağustos 1930 da
Keşideler, Vilâyet, Şehremaneti, Defterdarlık, Iş, Ziraat ve Osmanlı bankaları murakıpları ve halk huzurunda yapılır
Büyük ikramiye
30.000 Liradır
Her keşidede çıkan numaralar tekrar dolaba konmaz

Yüksek mühendis mektebi mübayaat komisyonu riyasetinden:

Mektebin münakasası ilân edilen senei haliye zarfındaki ekmek ihtiyacına talip çıkmadığından temmuzun 26 ıncı cumartesi günü saat 14 te pazarlıkla ihale edileceği ilân olunur.

P. T. T. U. M. Levazım müdürlüğünden;

1— İdare ihtiyacının temini için mübayaası lâzımgelen 300,000 metre sahra kablosu ile 30,000 metre dahilî telgraf ve telefon tesisatına mahsus tek ve çift nakili lastikli ve kalaylı bakır tel kapalı zarf usulile münakasaya konulmuştur.

2— Mevadı mezkûrenin 16 Eylûl 930 tarihinde ihalesi icra kılınacağından taliplerin şartname almak için şimdiden, şartnamenin üçüncü maddesine göre ihzar edecekleri teklifname ve teminatlarını ihtiva edecek memhur zarfları tevdi için de mezkûr tarihe müsadif salı günü saat 14 de Istanbulda Yeni postanede mübayaat komsiyonuna müracaatları.

Ticareti bahriye mektebinde inşaat münakasası

Mektep binası dahilinde yapılacak tamirat ve tadilât ile kayıkhane inşası 7-8-930 perşembe günü saat on dörtte ihalesi icra edilmek üzere kapalı zarf usulile ayrı ayrı münakasaya vaz olunmuştur. Taliplerin şeraiti anlamak üzere Ortaköyde kâin mektep müdürlüğüne ve münakasaya iştirak edeceklerin de kanunu mahsusunda tarif edilen sekilde ihzar edilmiş teklif mektuplarını ve ehliyeti fenniye ve maliyelerini müş'ir vesaiki ve Istanbul iktısadî müesseseler muhasebeciliğine tevdi edecekleri teminatı muvkkate makbuzunu hamilen yevm ve saati mezkûrda mektepte müteşekkil komisyonu mahsusuna müracaatları.

Yol Silindirlerini Sırtında Taşıyan Bir Kamyon

Malatyada Dört Silindirdi Bir DOÇ Kamyonu Fennen Harika V Mucize Addedilecek Nakliye işleri Yapmıştır

Doç kamyonları Anadolunun bir çok köylerinde efsanevî bir mevcudiyet geçiriyorlar. Fennin, aklın kabul etmiyeceği şeyler yapıyorlar. Mucize devrinde miyiz, Doçlar mucize mi yapıyorlar? Elbette hayır.. Fakat bir Doç kamyonunda mevcut sağlamlık, motörünün temin ettiği fazla kuvvet, en bozuk yollarda o kadar müşkül nakliye vazifelerinin ifasını mümkün kılıyor ki insan adeta bir mucize hissi duyuyor.

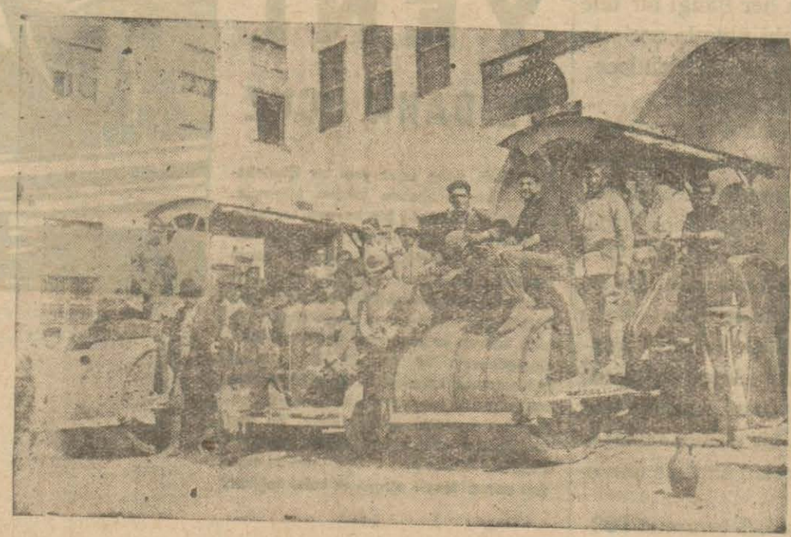

Malatyaya parça parça iki yol silindiri nakledilecek. Resimlerimizden birinde görüldüğü veçhile bir yol silindiri bir kamyondan çok cüsseli ve kat kat ağır bir şeydir.

Bunu kim nakledecek, dasıl nakledilecek; yollar bozuk, dik rampalar var, iki tonluk kamyonlar bile silindirin parçalarını nakil vazifesini göze alamıyorlar.

Dört silindirli bir buçuk tonluk bir Doçun sahibi bulunan Abdüsselâm efendi " Ben bu işi yaparım„ diyor. Abdüsselâm efendiye gelen bu itimat boş değildir, kuvvetli bir membaı ve istinatgâhı vardır. Doçun böyle ağır işlerin altından kalktığı daima görülmüş ve işidilmiştir. Abdüsselâm efendinin Naci efendi isminde mahir ve cüretkâr bir şoförü var ki o da kamyonun sahibinin fikrine tamamile iştirak ediyor.

Doç kamyonu iki buçuk tonluk bir tek silindir yasısının akletmek suretile işe başlıyor. Bu havadis Malatyada duyulunca herkes Abdüsselâm efendiye

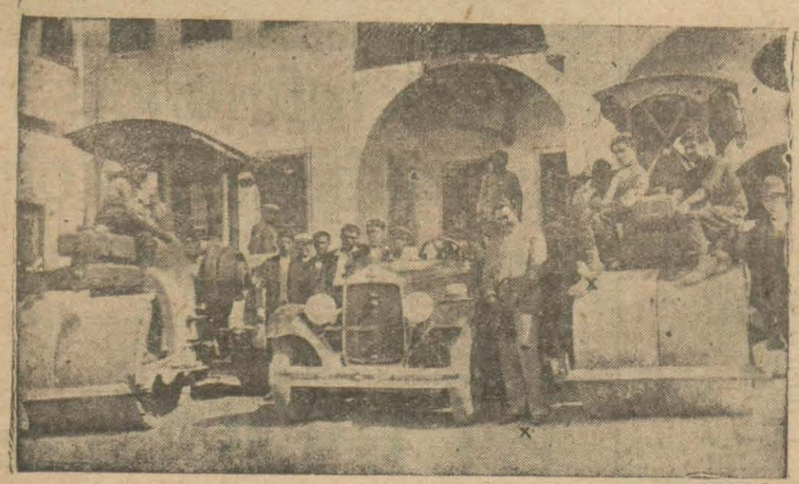

acıyor. Kamyonun parça parça olacağına kimsenin süphesi yok.

Halbuki Doç kamyonu kuvvetli ve sağlamlığı sayesinde iki buçuk ton yükü en bozuk yollardan, en dik rampalardan zahmetsizce çıkarıyor. Kocaman silindir, küçük kamyonun sırtında dort parçada Malatyaya geliyor. Bu muvaffakiyeti g teren şoför Naci efendiye idarei hususiye yüz lira ikramiye veriliyor. Neşredilen d resim, nakledilen, silindirlerle nakledilen D kamyonunu, Malatya Döç acentası Güzel b zade Abdullah beyi, Doç sahibi Abdüsselâ ve şoför Naci efendileri, ve muavaffakiye ehemmiyetini takdir eden Malatyalı otomo meslek erbabını gösteriyor.

Memleketimizde bu sene iktisadî bir bu ran var. Doçun fiatında sağlamlık ve kuvv mukabili olarak az çok bir fark vardır. Böyle oldu halde memleketteki umumî kamyon satışında D ların nisbeti günden güne artıyor. Sebebi basittir.

Herkes görüyor. Ve anlıyor kı Doç almak, da çok miktarda eşyayı, daha uzun müddet nakledeb mek demektir.

Doç almak; kamyonunu şerait dairesinde müsk işler göreceğine emin olmak demektir.

Doç almak asgarî miktarda yedek masrafı etmek işletme masrafını asgarî dereceye indirmek demekt

Doç kamyonlarının dört ve altı silindirli varım dört tonluk nevileri vardır.

Türkiye için umumî vekîli:

Kemal Halil, Mehmet Rifat ve Sürekâsı

Türkiye Otomobil, Lâstik ve Traktör Komandit Şirketi

Beyoğlu Istiklâl caddesi 168. Telefon: Beyoğlu 742 Telgraf: Istanbul Tatko

Taşra acentelikleri:

Ankara : Zabıtçı Zade ve şeriki
İzmir : S. Roppoport ve Şşi.
Kayseri : Muhaddis Zade Âlim bey
Adana : Muharrem Hilmi bey
Gaziayıntap: Güzel bey Zade Hasan bey
Trabzon : Kalaycı zade Hacı Abbas ve mahtumları beyler
Divarbekir : Pirinci zade Sıtkı Nedim ve Edip beyler
Bursa : Nasuhi Esat bey
Kastamoni : Hacı Yirmibeş Mnstafa Rıfkı bey
Samsun : Esat efendi zade Seit Bilâl bey
Giresan : Ismail zade Vahit ve şürekâsı
Isparta : Intibah ticaret şirketi
Malatya : Güzel bey zade Abbtullah