PAZAR
13 TEMMUZ 1930
5 inci sene, No 1587
NUSHASI 5 KURUŞTUR

Milliyet

Başmuharriri: Siirt Mebusu MAHMUT

BUGÜN

2 inci sahifede :
1— Tarihî tefrikamız: Ali Pş.
2— Harici ve Son haberler
3 üncü sahifede
1— Ticaret Odası 45 komisyon teşkil ediyor!
2— Işkence yapan polislerin muhakemelerine başlandı
3— Tifo var mı?
4— Şehir haberleri
4 üncü sahifede :
1— Felek, 2— Sıhhî bahisler
3— Hikâye
4— Roman
5 inci sahifede
1— Halk ve esnaf

Resmi tebliğ: siyasî ve irticaî kıyam hitam buldu..

Kıtaatımız 5 temmuzda harekete geçerek 10 temmuzda asilerin tedip ve tenkiline muvaffak oldu, çetelerin pek az efradı Irana kaçabildi...

ANKARA, 12 (Resmen tebliğ olunmuştur) İran hududundan 20 haziranda geçen kuvvetli çetelerin faaliyeti ve tahriki ile Zeylân nahiyesinde vukua gelen siyasî ve irticaî mahiyetteki kıyam hâdisesi hitam bulmuştur.

Asiler, bu zaman zarfında Muradiye, Beyazıt Ağa, Patnos ve bilhassa Erciş merkezlerine taarruz etmişler ve kıtaat bulunmıyan yerlerde bizzat ahali Cumhuriyeti müdafaa etmiştir. Ercişin kahramanlığı zikre şayandır. Anlaşıldığına göre kıyamcılar, jandarma ve askerin bulunmadığını zannettikleri ve aşiretlerin rüesası İranda bulunan bu mıntakayı intihap etmişler ve bilhassa Ercişe çete geçirerek oradaki kıyamı tevsi etmeği ümit etmişlerdir. Gerek İran ve Ağrı'daki elebaşıların ve gerek dahile girenlerin ifsatlarına halk Cumhuriyete sadakat ile mukabele ettiğinden tahrikât Zeylân nahiyesine münhasır kalmıştır.

Kanun dinlemiyen âsilerin kanuna itaatlarının temini, askerî kıtaata havale edilmesi zarurî bir hale geldiğinden tedip ve tenkil için kıtaat 5 Temmuzda harekete başlamış ve 10 temmuz akşamı âsilerin tedip ve tenkilini hitama erdirmiştir. Hariçten ve dahilden olan âsilerin yekûnü 1500 ü geçiyordu. İranın Halikanlı aşiretinden 20 kişi Ercişte ve 60 kişi Zeylânda maktuller arasında olduğu bildiriliyor.

Pek çok rüesa ve eşkıya kâmilen imha edilmiş ve tahmine göre çetelerin az efradı İrana kaçabilmiştir.

Gençlik teşkilâtı

çen ayın sonlarında Belta Islav Sokollarının kon- toplanmış ve kadın, erkek bin kadar genç sokolun işti e gençlik hayatı, gençlik ilâtı, gençliğin istikbali bü tezahürlerle tesit edilmiş- Bilhassa en ziyade Çekoslo a'da inkişaf eden Sokol ilâtı Polonya ve Yu- âvya'da büyük bir gayret hemmiyetle takip ve tan- edilmektedir. Çekoslovak llarının, Çekoslovak devle- doğumunda ne büyük bir oldukları malûmdur. Mil- hdet ve kudretin en başlı nağı telâkki edilen gençlik ilâtı asrî cemiyetlerin en him vazife ve meşgalelerin- sayılmaktadır.

alya'da, Almanya'da, Rus- la ve diğer Avrupa memle- erinde gençlik teşkilâtı mil efkûrelerin en sağlam ve e- mesnedi olmak üzere husu ir dikkat ve alâka ile takip mekte ve günden güne e- miyetini arttırmaktadır. t başlı başına yeni hayat larının zorluklarına taham- edecek kudret ve vaziyette ildir. Hayat gerek maddî gerek manevî safhalarında etmekte olduğu bin bir türlü iller ve vaziyetler bir kişi- on kişinin münferit gayret- le idare edilmiyecek dere- e muğlâktır. Bunlar karşısın millî enerjileri de bir nizam disiplin altına almak müşkülâta ancak top- ve mütesanit kuvvet- le karşı durmak icap eder. nç seciyeler, daha ilk zaman itibaren, ve heyecan ve ihti larını büyük mefkûrelerin ışı da nurlandırarak büyük e- llere tevcih eylerlerse, iş ba- a geçtikleri zaman vazifeleri büyük bir nisbette kolaylaş ş olduğunu görürler.

Gençlik teşkilâtında spor ve kor bizatihi bir gaye değildir. ezalik klüp zihniyeti, klüp re beti ve içtimaî kıymeti olan bundan ötürü husulü arzu e- len bir şey değildir. Gençlik reket ve faaliyetin en tabiî r timsali olduğuna göre genç- teşkilâtında bedenî ve fikrî reketlere büyük bir mevki ve- lmesi zarurîdir. Ancak bütün hareketlerin istihdaf ettiği ışlıca gaye, içtimaî kıymetler şkil eden içtimaî faziletler ya tmaktır. Cesaret, sadakat, stlık, ahde vefa, sebat, hak- z olan kuvvetli önünde eğilme ek, haklı olan zayifa yardım mek, arkadaşını ve vatandaşı- kıskanmamak... Gibi hasletler bunların başlıcalarındandır.

Gençlik bir küldür. Bu kül i- nde mefkûre birliğinin tahak- uku daha kolaydır. Gençlikte efkûre hayatı, maddî hayatın ademelerinden henüz masun aldığı için onun seciyesi üze- nde idealizm istikametinde iş emek zor değildir. Elverir ki, emiyet ona lâzım gelen sala- ı, kadroyu mefkûreyi ve lâyik ldığı ehemmiyeti versin..

ZEKİ MES'UT

Tayyare piyangosu

Resmî listeyi neşrediyoruz..

Tayyare piyangosunun dünkü keşidesinde çekilen numaraların tam ve resmî listesini iç sahifelerimizde neşrediyoruz.

Piyango müdiriyeti gişeleri ve bayiler listemiz üzerinden tediyat yapacaklardır. Neşrettiğimiz bu liste keşidenin Vilâyet, emanet ve İş, Ziraat, Osmanlı Bankaları mürakipleri tarafından tasdik edilmiş olan aslına mutabiktir

Şarkta tenkil fi'len bitti!

En kısa zamanda en sarp arazide gösterilen bu muvaffakıyet Cümhuriyet ordusunun kahir kuvvetini bir defa daha dost ve düşmana karşı ispat etmiş oluyor...

Şarkta 8 gün zarfında şakiler nasıl imha edildiler? Şakilerin hemen bütün reisleri müsademe sahalarında maktul olarak bulunmuşlardır

Ankaradan alınan son haberler Şarkta tenkilin filen tahakkukunu bildirmektedir. Erciş mıntakasile, Zeylân deresinde ve Suze köyü civarında sıkıştırılan şakiler bir tanesi bile kurtulmamak şartile 9 temmuzda tamamen tenkil ve imha edilmişlerdir. Zeylân köyünü basmak istiyen bu âsiler dün de yazdığımız gibi civardaki derede sıkıştırılarak, yüzlerce maktul ve mecruh zayiat vermişler ve sayılamıyacak kadar çok hayvan ve mevaşi bırakmışlardır. Bu havalideki tenkil harekâtını ikmal ederek serbest kalan kıtaatımız süratle şark ve şimale doğru yürüyerek Büyük ve Küçük Ağrîdağı üzerinde sıkıştırılmış olan diğer şaki gruplarını cenup tarafından da ihata etmişler ve bütün firar yollarını kapamışlardır. Şakilerin Karaköse istikametinde kaçabilmek için muhasara ve ihata çemberimizi yarmak için yaptıkları teşebbüs mukabil bir hücumla ve hava, piyade ve topçu kuvvetimizin şedit ve müessir ateşile akim bırakılmış ve askerlerimiz âsileri adım adım takip ederek Ağrıdağı üzerindeki eşirra sürülerini de tenkil ve imha etmiştir.

Ağrıdağdaki eşkıya bakıyetüssüyufunun tenkilile toprağımız dahilinde tenkil harekâtı ikmal edilmiş oluyor. Bugün kendi toprağımız dahilinde muzir faaliyetine devam edebilecek eşkıya grupları kalmamıştır. Dağlık ve ormanlık havalide saklanan münferit bazı âsiler muntazam bir program dahilinde yapılan tarama ameliyatı sayesinde sağ ve yahut ölü olarak yakalanıyorlar.

4 Temmuzda filen başlıyan tenkil harekâtının bu sarp, dağlık, yolsuz havalide 8 gün zarfında ikmal edilmesi hükûmet ve kumanda heyetimiz için pek büyük bir muvaffakıyettir. Kumanda heyetimiz cidden dahiyane bir plânla şakileri bu dağlık ve sarp havalide ihata ederek pek az bir zaman zarfında inmha etmeğe muvaffak olmuştur.

Şarkta tenkil harekâtını cüz'î bir zaman zarfında muvaffakıyetle bitiren Cumhuriyet ordusunun kahir kuvvet ve kudreti-

(Mabadı altıncı sahifede)

Ordu Müfettişlerimizden İzzettin Paşa

Liman inhisarının kaldırılması istendi

Tetkik komisyonunun inhisar hakkındaki temayülü...

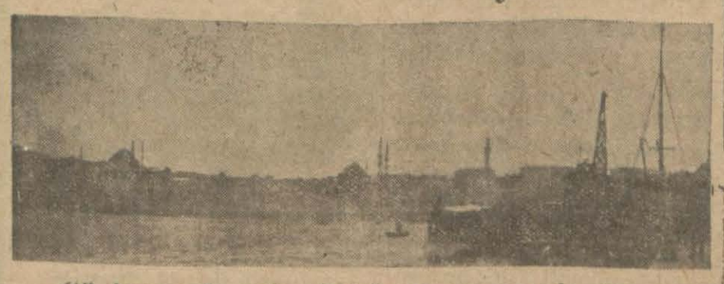

Günlerce görmeğe alıştığımız manzaralardan: Boş İstanbul Limanı..

Liman vaziyetini tetkik eden komisyon dün de faaliyetine devam etmiştir.

Aldığımız malûmata nazaran komisyon liman şirketinin kaldırılmasına tarafdardır. Yalnız bu yüzden hâsıl olan varidatın başka bir tarafa nakli için bir şekil aranmaktadır.

Gazi Hz.

Gazi Hz. dün akşam üzeri saat beş buçukta Ertuğrul yatile Yalvoyı teşrif etmişlerdir. Yat, Beşiktaş önünde bulunan sefaini harbiyemiz tarafından top atılmak suretile selâmlanmıştır.

Malûllere para veriliyor.

Pek yakında tevziata başlanacaktır.

Verilecek para miktarını neşrediyoruz.

1485 numaralı kanun mucibince malûl gazilerle, malûl ve şehit yetimlerine dağıtılacak paralara ait muamelât ikmal edilmiştir. Hazırlanan cetveller üzerine Maliye Vekâleti yakında tevziata başlıyacaktır. İsimleri her hangi bir yanlışlıkla cetvellere geçmemiş olan veya diğer sebeplerle şikâyetleri olanlar için de 15 eylûle kadar bir zaman verilmiştir. Bu gibilerden sup oldukları askerlik şubelerine müracaatla ne istediklerini bildirmeleri lâzımdır.

Maliye Vekâleti şu esaslar üzerinden tevziatı yapacaktır:

M. dereceleri	Zabit	Nefer
1 inci derece	446,66	223,33
2 „ „	402,00	178,66
3 „ „	312,88	134,00
4 „ „	268,00	89,33
5 „ „	223,33	44,66
6 „ „	178,66	44,66

20 Mayıs 333 ten itibaren kanunun neşri tarihine kadar vefat eden malûl yetimlerinin alacağı hisseler de şunlardır:

M. dereceleri	Zabit	Nefer
1 inci derece	320	160
2 „ „	288	128
3 „ „	224	96
4 „ „	192	64
5 „ „	160	32
6 „ „	128	32

Şehit yetimleri için de zabit veya nefer olmak üzere müttesavi bir rakkam kabul edilmiştir. Şehit yetim ve ailelerine 11 lira verilecektir.

Mektepliler müsabakası

61 inci haftanın birincilikleri

61 inci hafta birinciliklerini sırasile neşrediyoruz:

1 — Galatasaray lisesinden 228 Fahrettin B.
2 — İstanbul E. lisesinden 273 M. Burhan B.
3 — İstanbul Erkek lisesinden 975 Haydar Mithat B.
4 — Darüşşafakadan Sadettin Hüsnü B.
5 — Darüşşafakadan 206 Muhterem Vefa B.

Müsakabayı kazananlar mevzut mükâfatlarını gazetemiz idare müdürlüğüne müracaatla aldırabilirler.

62 inci hafta

62 nci hafta başladı. Gazetemizde perşembeye kadar çıkacak haberlerden en mühimmini seçip Cumartesi akşamına kadar gazetemiz müsabaka memurluğuna gönderiniz.

Bulgar Sefiri M. Pavlofun beyanatı

Yeni ticaret muahedesi on güne kadar mevkii meriyete giriyor

Hariciye müsteşarımız muzahereti adliye mukavelesini müzakere için Sofyaya gidiyor

Bulgar sefiri M. Teodor Pavlof dünkü Semplon ekspresile mezunen Avrupaya hareket etmiştir.

Sefir cenapları iki aylık mezuniyetini Avusturya ve Fransada geçirdikten sonra dönecektir.

M. Teodor Pavlof, Türk-Bulgar münasebatı hakkında gazetemize atideki beyanatta bulunmuştur:

"— Yeni ticaret muahedesi on güne kadar mevkii tatbika vazedilecektir.

Türk - Bulgar münasebatı çok samimî ve dostanedir. Aramızda mühim bir muallâk mesele kalmamıştır.

İadei mücrimîn mukavelesi yapılmıştır. Şimdi buna ilâve-

(Mabadı altıncı sahifede)

M. Teodor Pavlof

Tavukpazarı cinayeti

Hamal Battal, Nadide ile görüşmesine mâni olan Ali ve Kemal Efendilerin odasına iki kurşun sıktı..

Saferin öldürüldüğü yer ve Safer..

Evvelki gece Çemberli taşta, Tavuk pazarında bir vak'a olmuş ve neticede vak'a ile alâkası olmıyan Safer isminde biri öldürülmüştür.

Tavuk pazarında her odasında bir aile oturan Şerif B. hanı vardır. Bu hanın bir odasında da bir senedenberi hammal Kürt Hasan'la metresi Nadide oturmaktadır. Hasan bundan bir hafta evvel memleketine gittiği için 26 yaşlarında bulunan Nadideye ötedenberi göz koyan hammal Battal bu haberi alınca bir gece eşyasile birlikte hana gelmiş ve Nadidenin yanındaki odaya yerleşmiş ve boş zamanını Nadide ile geçirmeğe başlamış. Bunlara bitişik diğer bir odada oturan vatman Ali ve biletçi Kemal isminde iki kardeş bu hali görünce Nadidenin odasına giderek Battalı dışarı çıkarmak istemişler ise de muvaffak olamamışlardır. Nihayet iş zabıtaya aksetmiş ve Battal zabıta marifetile hem odadan ve hem de handan atılmıştır. Bu halden muğber olan Battal evvelki gece arkadaşı Mehmet isminde birile beraber icerek sarhoş olduktan sonra tekrar Nadidenin odasına gelmiş ve biraz oturmuşlar. Dışarı çıktıkları zaman iki kardeşin kapısı önüne gelerek kapıyı vurmağa başlamışlar ve iki el silâh atmışlar. İçerdekiler kapıdakinin Battal olduğunu anlayınca bunlardan Kemal korkusundan yangın var diye bağırmağa başlamış. Battal'la Mehmet yakalanacaklarını anlayınca kaçmağa teşebbüs etmişler. Fakat kaçarlarken Mehmet mahalle bekçisi tarafından yakalanmış ise de tekrar salıverilmiş. Atik Ali paşa camiine doğru kaçmakta olan Battal'da arabacı Saferle karşılaşmış. Safer, Battalı yakalamak isteyince Battal silâhını çekerek ateş etmiş, Saferi yaralamıştır. Mecruh Cerrahpaşa hastanesine götürülmüş ve fakat yarası ağır olduğundan ölmüştür. Battal ve arkadaşı Mehmet dün sabah Tahtakalede yakalanmışlardır.

"Milliyet„in tarihî tefrikası: 36

Ibrahim babasını dinlemiyor

Ne olursa olsun ilerilemek için hazırlanıyor.!

Babıâli İngiltereden bekledi ği, defeatla talep ettiği yardımı göremedi. Fakat İngilterenin böyle hareketsiz kalması Mehmet Aliyi az korkutmuyordu. Bilân'da İbrahim muvaffak olmuştu. Mehmet Ali oğluna o radan ileri geçmemesini bildir di. Sonra daha ziyade emin o labilmek için ilerlemeğe lüzum gördü.. Oğluna Konya üzerine yürümek emrini verdi. Fakat çok geçmeden buna pişman oldu. İbrahime yolladığı diğer bir emirde gerisi geriye dönmeyi bildiriyordu. Bu Mehmet Alinin o zaman ne kadar şaşkınlık içinde kaldığını gösteriyordu. Bunun da sebebi şundan ibaretti: İngiliz korkusu...

İbrahim aldırmıyor...

İbrahim, Avrupa siyasetinin ne düşüneceğini, babası kadar inceden inceye düşünmeğe lüzum görmüyordu. Asi Mehmet Alinin oğlu Suriyeden sonra Anadoluya geçmek, Konyayi almak, orada da kalmıyarak daha, daha ilerilere gitmek hırsına kapılmıştı. Babasından bir emri tutmıyan emirler aldığı zaman şöyle bir mektup yollu-

"Konyaya gittikten sonra tekrar geri dönmemizi emrediyorsunuz. Fakat Sadrazamın kuvvetli bir ordu ile bize doğru ilerlediği söyleniyor. Eğer geri dönersek bunu bizim korktuğumuza ve gelecek ordu ile karşılaşmağa muktedir olmadığımıza verirler. Keyfiyet bundan da ibaret değildir. Sadrazam bizi takip için bundan istifadede gecikmiyecek, bizim ric'atimiz hakkında yalan riva yetler çıkaracaklardır. Kim bilir belki halk ta onunla birleşecektir. Sadrazam böylelikle Suriye ve Anadoluyu bizim üzerimize kaldıracaktır. Niçin geri döndüğümüzü kimse anlamıyacaktır. Fırsatı elimizden kaçırmamalıyız.„

İbrahim mektubunun aşağısında babasından kuvvet istiyor, fazla olarak daha ileri giden İbrahim Sultan Mahmut a eyhine bir müftüden bir fetva bile aldığını, bunu ilân edeceğini bile söylüyor. Mehmet Ali oğlunun bu mektubuna menfi bir cevap veriyor.

Fransızlar daha ileri gidilmenesini tavsiye ediyorlar. İngilizler bir şey söylemiyorlardı. Mehmet Ali Fransızların nasihatini dinlememekten çekiniyor, İngilizlerin sükûtundan da korkuyordu.

Serdarı Ekremin azli

Mehmet Ali tereddüt içinde ileri gitmekle geri dönmek arasında şaşkın bir halde düşünürsün diğer tarafta Sultan Mahmut ne yapıyordu acaba?.. Sultan Mahmut Serdarı Ekrem Hüseyin Paşanın kumandası altında İbrahim üzerine sevkettiği ordunun darma dağınık olduğunu anladıktan sonra bu Serdarı Ekremi azletti. Yerine Mehmet Reşit Paşa sadrazam ve Serdarı Ekrem oldu.Mehmet Reşit Paşa o zamanki Osmanlı imperatorluğunun en ileri gelen kumandanlarından biri idi.

İbrahim bu tebeddülü haber aldıktan sonra eski kanaatini bir kat daha kuvvetlendirmiş oluyordu. Bu kanaat bir an evvel ileri gitmek, karşı tarafın yeniden kuvvetlenmesine vakit ve fırsat bırakmamaktı.

İntihap edeceği bir yerde muharebenin cereyanını istiyen İbrahim daha ziyade vakit geçirmeğe lüzum görmüyordu.

Harekete geçti!..

İbrahim harekete geçmeğe karar verdi. Filhakika 30 teşrinievvelde İbrahim Konya Ereğlisine gelmiş bulunuyordu. Çok geçmeden, 18 Teşrinisanide Konya tahliye edilmiş., İbrahim tarafından zaptedilmiştir.

Sultan Mahmut Hüseyin Paşanın yerine Serdarı Ekrem tayin edilen sadrazam Mehmet Reşit Paşayi Mısır hidivi, Suriye, Arabistan ve Girit Paşasıliye ilân ediyordu. Padişah, Mehmet Alive büyük bir darbe indirmeğe karar vermiş bulunuyordu. Babasının tereddüdünü gören İbrahim de kat'î surette hareket etmekte tereddüt ediyordu.

Konyaya kadar ilerlemiş olmasına rağmen İbrahim harekâtı tevsie, babasından bu hususta müsaade almadıkça, cesaret edemezdi.

Kânunuevvelde babasına yazdığı bir mektupta babasına bu tereddüde nihayet verilmesini yazıyor, hele kat'î bir muharebeye girişmeden ve bunu neticelendirmeden evvel dönmenin pek fena olacağını tekrar ediyordu. Fakat bu Mehmet Ali üzerinde beklenen tesiri yapamamıştır. Mehmet Alinin gözü önünden hiç bir şey İngiliz korkusunu kaldıramıyordu.

Babası bu tereddüt içinde kat'î kararını veremezken İbrahim de Mehmet Reşit Paşanın kumandası altındaki ordu ile karşılaşacak zamanı bekliyordu.

Ordu geliyor!..

Serdarı Ekrem Mehmet Reşit Paşanın kumandasındaki ordu, Arnavut, Boşnak efrat ile takviye edilmişti.

İbrahim boş durmuyor, kumandası altındaki ordunun her suretle kuvvetli olması için çalışıyordu. Mehmet Reşit Paşanın kumandasındaki ordunun vaziyeti ise nazikti. Çünkü Osmanlı imperatorluğunda yeniçerilerin ortadan kaldırılmasından sonra derhal bir ordu vücude getirivermek kolay bir şey olamamıştır. Yeniçeriler fenalıktan başka hiç bir şey yapmadıkları aşikârdı. Fakat türlü türlü gaileler arasında talim ve terbiyesi mükemmel bir ordu vücude getirmek kolay değildi.

Yeni Serdarı Ekrem acaba İbrahimin karşısında ne yapacaktı?. Mehmet Reşit Paşanın ordusu adet itibarile İbrahimin kıtaatına faikti. Fakat yukarda dediğimiz gibi İbrahim boş durmamış çalışıyordu. Emri altında bulunan kıtaat yetiştirilmişti. Hülâsa iki taraf arasındaki fark göze çarpacak derecede büyüktü. Fazla olarak ve İbrahimin emri altında Konyaya kadar gelenlerin kuvvei maneviyeleri arttıkça artmıştı.

Nihayet karşılaştılar..

21 Kânunuevvelde Konya civarında iki taraf nihayet karşılaştı. Serdarı Ekremin bu muharebeyi Osmanlı ordusunun zaferile neticelendirmek için ne kadar kuvvetli bir hararetle çalışacağını takdir eden İbrahim, faik bir ordu ile boy ölçüşmeğe cesaret etmediğini gösterir gibi bir vaziyet almış, Reşit Paşayi kendi üzerine çekmeğe başlamıştı. İbrahim Konyanın arkasına çekildi. Ordusunun bir kısmına iki cenah üzerine pusu kurdurarak bekledi. Reşit Paşa İbrahimin hakikaten çekildiğine kanaat getirerek emri altındaki Arnavutların ve muntazam kıtaatın başında olarak ilerledi; Mısırlıların merkezini vurmağa teşebbüs etti. Yeni yetiştirilmiş, muntazam kıtaat çok iyi harbediyorlardı. Fakat 8-10 bin raddesinde bulunan süvariler muharebenin daha ilk safhasında dağılmışlardır. Pusu kurmuş olan Mısırıllar Reşit Paşa ordusunun cenahlarına ve arkasına hücum edince müthiş, kanlı bir mücadele başlamıştır. Bu kanlı sahnenin tasviri mümkün değildir. Diğer taraftan İbrahimin topçu ve süvarileri çok iyi yetiştirilmiş olduklarını gösterdiler.

Serdarı Ekrem Mehmet Reşit Paşa son derece cesaret ve metanet göstermiş, bu muharebede mağlûp olan ordusunun son kuvvetlerini toplamağa çalışırken esir edilmiştir.

Bu, artık felâketin en acı ve tamir kabul etmez bir derecesi idi. Akkâda Abdullah Paşa mağlûp edilmiş,Padişah müessir bir yardımda bulunamamıştı. İbrahim, Abdullah Paşayi Mısıra göndermişti.

(Bitmedi)

HARİCÎ HABERLER..

Avrupa Birliği ve Türkiye

Italya Hükûmeti Türkiye ve Rusyanın da Avrupa Birliğine çağrılmasını istiyor

Cevap

Mühim noktalar var..

Avrupa Birliği hakkında Fransa hariciye nazırı M. Briand tarafından Cemiyeti Akvama dahil 27 Avrupa devletine gönderilen muhtıraya İtalya hükûmeti cevabını vermiştir. İtalya hükûmetinin cevabında pek şayanı dikkat olan bir kaç nokta vardır ki Avrupa devletleri arasında bir teşriki mesai tarzı tanzim edilmek istenirken bu noktalar ihmal edilir gibi değildir. İtalya umumî harpten sonra galiplerle mağlûplar arasında ak-

M. Mussolini

tedilmiş muahedelerin ciddî ve samimî surette yeniden gözden geçirilmesini istiyor. Galip ve mağlûp diye Avrupanın bir kısım devletlerini ayıran koyıtlar kaldırılmadıkça Avrupada bir birlik tesisini imkânsız gören İtalya hükûmeti bundan daha az mühim olmıyan diğer bir noktaya da temas etmektedir.

Türkiye ve .Rusya ..

Briand muhtırası Avrupada Cemiyeti Akvama dahil devletlere gönderilirken Türkiye Cumhuriyeti ve Rusya Sovyet hükûmetlerine de bunun bir sureti — bir vesika olarak — gönderilmişti. İtalya hükûmeti, Türkiye ve Rusyanın da Avrupa birliği projesini hazırlıyacak içtimaa davet edilmelerini istemektedir.

Fransada

Askerî tahsisat

PARİS, 12 A.A. — Meb'usan Meclisi askerî tahsisat meselesinin tetkikine bu sabah başlamıştır. Meclis, eyalet ve nahiyelerin vali idareleri meselesinde hükûmete 268 muhalif reye karşı 316 rey ile itimat beyan etmiştir.

M. Heriot, ilmî ve fennî tetkikat ve taharriyatta bulunmak la meşgul olmak üzere millî bir idare vücude getirilmesini ısrar la istemiştir. Bu teklifin müzakeresine sonbahar içtimaında devam edilmesine karar verilmiştir.Bundan sonra parlâmentonun içtima devresinin nihayet bulduğuna dair olan kararname her iki Mecliste M. Tardieu tarafmdan okunmuştur.

Çinde

Dahilî harp

HANKOV, 12 A.A. — Shasi şehrinin yerlilerle meskûn bulunan kısmında kızıllarla çarpışmalar başlamıştır. Hupe eyaleti dahilinde bulunan bu şehirdeki ecnebiler ile papa vekili başka bir yere gitmişlerdir.

Italyada

Yanardağ

NAPOLİ, 12 A.A. — Vezuyanardağının indifaları devam etmektedir. Yanardağın fethasının aşağı kısmından çıkan lâvlar Enfer vadisine doğru ağır ağır inmektedir.

Karışıklık!

Hindistanda yeniden bir çok mecruh var...

BOMBAY, 11 A.A. — Hükûmet memurlarının men'etmelerine rağmen Maidn'da nasyonalistler tarafından icrasina teşebbüs edilen nümayiş dolayısile vukua gelen kargaşalıklar yüzünden 60 gönüllü mecruh olmuştur. Yaralılar arasında nümayişçi gruplarından birini idare etmekte olan Bombay kongresi komitesi reisi M. Modi vardır. Diğer gruplar Maidan'a doğru gelmektedir.

LONDRA, 11 A.A. — Bombaydan bildirildiğine göre Bombay borsası müdürleri siyasî vaziyetteki kararsızlık, ticaretteki durgunluk ve borsacılarla tacirlerin ve bangerlerin asabiyeti dolayısile iş'arı ahire kadar her türlü vadeli muamelâtı tadile karar vermişlerdir. Bu karardan hayrete düşen borsa mu amelecileri buna karşı mücadele etmek üzre hususî bir içtima hazırlamaktadırlar.

500 mecruh var!..

BOMBAY, 12 A.A. — Meydan talimhanesi etrafında dün vukubulan arbedeler esnasında 500 kişi yaralanmıştır. Bunlardan 150 si hâlâ hastanelerde bulunmaktadır. Bombay kongresi icra heyeti reisi M. Modi ay ağır hapis cezasına mahkûm edilmiştir.

Ingilterede

Japon prensi

LONDRA, 12 A.A. — Prens Takamatsu ile zevcesi Parise gitmek üzere bu sabah Londradan hareket etmişlerdir. Paris te 15 gün kadar kaldıktan sonra Felemenge, oradan Almanya, Belçika ve İskandinavyaya gideceklerdir.

Atinada komünistler

ATİNA, 11 A.A. — Dün akşam, saat 21 de komünistlerden mürekkep bir grup, 4 Lehli komünistin idamını protesto etmek üzere Leh sefaretini taşa tutmuş ve camlarını kırmıştır. Polis 4 komünisti tevkif etmiş, diğerleri kaçmışlardır.

Tahdit

Bu gidişle ne olacak?

VAŞİNGTON, 12 A. A. — Hoover'in Londra deniz muahedesine ait vesikaları âyan meclisine vermekten imtina etmesi bu meclise mühim bir karar sureti tevdi edilmesine sebep olmuştur. Bu karar suretinin Londra muahedesini reddettirmeğe, yahut bu muahedenin tetkiki işinin sonbahara bırakılmasına matuf kuvvetli bir harekete esas teşkil edebileceği söyleniyor. Âyandan M. Morris tarafından teklif edilen bu karar suretinde Londra deniz muahedesi ahkâmmı herhangi bir suretle ihlâl edebilecek gizli bir anlaşma mevcut olmadığına dair teminat verilmesi istenmektedir.

Mr. Hoover

VAŞİNGTON, 12 A.A. —Âyan meclisi, Londra deniz muahedesine müteallik müzakerelere ait mektup ve vesikalar ile bilumum evrakın reisicümhur tarafından meclise tevdi edilmesi hakkındaki karar suretini kabul etmiştir.

M. Hoover, bu yolda bir ifşa hareketinin umumî ve millî menfaatlerle telifi kabul olamıyacağını ileri sürerek mezkûr vesikaları tevdiden imtina etmiş, fakat ayni zamanda bu vesikaların ve evrakın hiç bir gizli vadi veya itilâfı havi olmadığını temin eylemiştir.

Şiddetli sıcak

ŞİKAGO, 12 A.A.) — Middlest'e 3 gündenberi şiddetli sıcak dalgası hüküm sürmektedir. Bu müddet zarfında 80 e yakın kimse sıcağın tesirile ölmüştür.

Iowa ve Missouri hükûmetleri dahilinde nüfusça zayiat daha fazladır.

Türk-Yunan itilâfı

İtilâfnamenin musaddak nushalarının teatisi neden gecikti?

M. Mihalakopulos Ankaraya gideceğini tekrar temin etmiştir.

ATİNA, 12 (Apo) — Türkiye sefiri Enis B. dün Yunan hariciye nazırile vukubulan mülâkatta itilâfnamenin musaddak nüshalarının teatisi devlet matbaasının henüz itilâfın tab'ını ikmal etmemesinden ileri geldiğini, maamafih musaddak nüshanın gelmek üzere bulunduğunu söylemiş ve hariciye nazırını tekrar T.Rüştü B, namına Ankaraya davet etmiştir.

M. Mihalâkopulos teşrinievvelde M. Venizelosla beraber Ankaraya gideceğini tekrar etmiştir.

ATİNA, 11 A.A. — M. Mihalâkopulos, uzun uzadıya Türk-Yunan itilâfının musaddak nüshalarının teatisi hakkında Enis Beyle görüşmüştür. Enis B., kendisine muhadenet misakı hakkındaki mukabil Türk projesini tevdi etmiştir.

Bundan sonra, M. Mihalakopulos, Bulgar elçisini kabul etmiş ve elçi kendisine Bulgar - Yunan meseleleri hakkındaki Bulgar noktai nazarını izah ve

M. Mihalakopulos

teşrih eylemiştir.

İki muhrip sipariş ediyorlar..

ATİNA, 12 (Aop) — Yunan hükûmeti iki torpido muhribi ısmarlamağa karar vermiştir. Muhripler iki sene sonra teslim edileceklerdir.

Son Haberler

Trenlerimizde tenzilât

Nafıa Vekâletinin teklifi Vekiller Hey'etince kabul edildi, tenzilât 26 Temmuzda baslıyacak..

ANKARA, 12 A.A. — Devlet demiryolları idaresinden tebliğ olunmuştur:

1 — İcra vekilleri heyeti bugünkü içtimaında Nafia Vekâletinin devlet demiryollarile naklolunacak zahire ve un tarifeleri hakkındaki teklifini tetkik ve tasvip eylemiştir.

2 — Tenzilât, satın alman ve devletçe yapılan hatlar üzerindeki bütün istasyonlardan Haydarpaşa, Derince, İzmit Mersin ve Samsun limanlarına yapılacak nakliyata aittir.

3 — Tenzilâtın teferruatı ayrıca ilân ve 26 temmuz 930 cumartesi gününden itibaren tatbik edilecektir. Buna nazaran, Anadolu - Bağdat hattı üzerinden 1000 kilometredeki bir istasyondan Haydarpaşaya gidecek zahirenin şimdiye kadar carî olan tarifedeki nakil ücretlere yüzde 36 tenzilât vard tenzilât nisbeti, şimdiye 8 misli tarifenin cari oldu vas hattında yüzde 50 bul idi.

4 — Vazedilen yeni meyanmda kayde şayan het te vardır.

Şimdiye kadar, tenzilât rife yalnız Haydarpaşa ist tine olan nakliyata münh di. Bundan sonra ayni te herhangi bir istasyondan ne yapılacak nakliyata da edilmiştir.

5 — Şimdiye kadar za nisbetle yüksekçe bir ta tâbi olan un nakliyatında fark kaldırıldıktan başka nakliyatı da bu yeni ten zahire tarifesi ahkâm ve tine tâbi tutulmuştur.

Liyejde açılacak kongr

Maarif Müsteşarı Emin Beyle diğer ba zevat gidiyorlar

ANKARA, 12 (Telefonla) - Liyejde açılacak meslekî tedrisat kongresine iştirak etmek üzere Maarif müsteşarı Emin, yüksek tedrisat umum müdür vekili Ali Nadir, neşriyat müdürü Faik, İstanb Bursa san'at mektepleri m leri Beyler ayın yirmi iki hareket edeceklerdir. Ko bir ay sürecek ve heyet A yada da meslekî tedrisat kında tetkikatta bulunaca

Isveç tayyaresinin uçuş

Başvekil Paşa huzurunda muvaffakıyet tecrübeleri yapıldı

ANKARA, 12 (Telefonla) - Bu sabah şehrimizdeki İsveç tayyareleri Başvekil İsmet Paşa Hz. ve Millî müdafaa vekilimizin huzurunda tecrü çuşları yapmış, Başvekil Hz. bu uçuşlarla alâkadar muş ve yaver Fikret B ların hepsine iştirak etmiş

Istanbulun yeni teşkilatı

ANKARA, 12 (Telefonla) - İstanbul yeni teşkilât lâyihasının ilk maddeleri bugün Şûrayi Devlette müzakere edildi zamnamenin hafta nihaye kadar ikmali muhtemeldir

Iskân işlerinin tasfiyesi

ANKARA, 12 (Telefonla) - Dahiliye Vekâleti iskân işlerinin bir an evvel bitmesi için yeni br talimatname hazırlamak tasavvurundadır. Bu matnamede harikzede, mu ve mültecî üzerine ve mü alı iskân işlerine ait bazı lar bulunacaktır.

Yeni anketimiz

Yeni harflerle en kolay nasıl okuyabileceğinizi düşünüyor sunuz?

En çok okuduğunuz yazılar ve üslûplarını sevdiğiniz muharrirler hangileridir, nasıl mündericat istiyorsunuz?

Yeni harfleri kabul edeli iki sene oldu, herkes okumağa, yazmağa alıştı. Mecmua ve kitap henüz eski revaçta değil ise de gündelik gazeteler aşağı yukarı eski satışlarını buldular.

Uzun müddet arap yazısını kullanmış olanlar için yeni Türk harfleri ile bütün kelimeler henüz kılışe haline gelmemiştir. Bu sınıf karilerönlerine sürülen her yazıyı okumuyorlar ve kıraetlerini seçerek yapıyorlar.

Yazıda hususî bir ehemmiyet ve üslûpta kolaylık arıyorlar. İşte bu sınıf karilerimizden şu sualleri soruyoruz:

1 — En çok ne okuyorsunuz?

2 — Gazetelerin derece derece hangi kısımlarını tercih ediyorsunuz?

3 — Yeni yazı ile yazan hangi muharrirlerin üslûpları size kolay geliyor?

4 — Roman ve hikâye fıkra, uzun ve kısa makale bütün bu yâzı nevilerinde nasıl hassalar arıyorsunuz?

5 — Hangi çeşit harfleri tercih ediyorsunuz? Tercih ettiğiniz harfleri Milliyette muayyen bir nüshasında muayyen bir yazısını işaret ederek gösterebilirsiniz.

Bu suallerimize verilecek cevapların 20 satırı geçmemesi, ve kâğıdın bir tarafına okunaklı olarak yazılması ve " Milliyet anket memurluğu „ adresine gönderilmesi lâzımdır.

Cevaplar bir ay neşredilmiyerek toplanacak ve ondan sonra sırasile neşredilecektir.

Bu anketin neticesi, gazetemiz, bütün karilerinin arzularına hizmete daha ziyade yardım edeceğinden okuyucularımızın iştiraklini rica ederiz.

Ticaret Odasında 45 ihtısas komisyonu teşkil olunacak

B. terbiyesi

alebe idmanlar için nuayene ettirilecek

ütbeccel H. meselesi aarifi alâkadaretmez

Selim Sırrı B. in kızları tara-dan Mübeccel Namık hanıma yıflamak için yaptırılan ve çok dedikoduları mucip olan man meselesi hâlâ kapanma-

Maarif erkânından bir zat hususta demiştir ki:

— Mekteplerde gösterilen den terbiyesi tatbikatına iştik edecek talebeler mektep he-mleri tarafından muayene e-lmektedir.

Ancak bu sıhhî muayene ne-cesinde bünyeleri müsait gö-ilen çocukların jimnastiklere tiraklerine müsaade edilmek-dir.

Beden terbiyesi işleri doktor rın daimî mürakabe ve neza-ti altındadır.

Selim Sırrı B. tarafından endi evinde yapılan beden ter-iyesi harekâtı mektep haricin-e olmak itibarile Maarif idare ni alâkadar etmez. Binaen al-yh Maarif idaresi mekteplere önderdiği tamimle terbiyei be-eniye tatbikatına iştirak ede-ek talebenin muayene ettirilme ni bildirmiştir.

Bizce bir mesele yoktur."

Fethi Bey 22 temmuzda geliyor

Paris büyük elçimiz Fethi B temmuzun 22 nci günü mezu-en şehrimize gelecektir.

Kemaleddin Sami Pş. Ankaraya gitti.

Şehrimizde bulunan Kema-ettin Sami Paşa dün akşam Ankaraya hareket etmiştir.

Paşa bir kaç gün Ankarada kalacak, sonra şehrimize av-let ederek mezuniyetini İstan-bulda geçirecektir.

Tuz tarifesi

Tuz inhisar idaresi tuz fiatle ini yeniden tanzim etmiş ve bu iat Maliye Vekâleti tarafından kabul edilmiştir. Yeni karar mucibince tuz fiati 6 kuruştur.

Dört tahlisiye gemisi alındı

Ticaret Odası tarafından ya-pılan bir istatiştiğe göre geçen ay Türk deniz ticaret filosuna dört tahlisiye gemisi ilâve olun muştur.

Bir Türk şirketi trafından sa tın alınan bu gemiler King Lear La Nina, La Valette, Caessar II isimlerini taşımaktadırlar.

Bu suretle Türk deniz tica-ret filosuna 550 safi 1310 gayri safi tonilâto ilâve edilmiş ol-maktadır.

Maarif müsteşarı ve emini gidiyorlar

Türkçe ve edebiyat tedrisatı nı ıslah etmek üzere Ankarada yarın toplanacak olan büyük kongreye iştirak edecek olan Maarif müsteşarı Emin ve İs-tanbul maarif emini Muzaffer B. ler bugün Ankaraya hareket edeceklerdir.

Muzaffer B. Ankarada İstan bul maarifine ait işlerle de meş-gul olacaktır.

Kaçakçı bir tren memuru yakalandı

Dün Sirkeçi istasyonunda Semplon ekspersile Avrupadan gizlice getirdiği bazı kıymetli eşyayi gümrük resmi vermeden şehrimize çıkarmağa teşebbüs eden yataklı vagon şirketi me-murlarından Lui Devolf yaka-lanmıştır.

Fransız tabiiyetinde olan bu şahıs yataklı vagonda bagaj ve banyo işleri memurudur.

Kendisi kefalete rapten tah-liye edilmiş ve 10 kilo kutu po-drasile 8 şişe lavantadan ibaret olan kaçaş eşya müsadere edil-miştir.

Ayrıca ağır cezayi naktî de almacaktır.

T. Odasında

45 komisyon teşkil edilecek

Bunlar iktısat işlerile meşgul olacakmış

Ticaret odaları nizamname-sinin yedinci maddesi mucibin-ce odada ihtisas komisyonları teşkili lâzımdır. İstanbul Odası da ihtisas komisyonları teşkili-ne ait bir talimatname hazırla-mış ve komisyonun aza namzet lerini tesbit etmeğe başlamıştır.

İhtisas komisyonları, erbabı ticaret ve sanayi ile daha yakın-dan temas etmek için ilmî, isti-şarî ve meslekî olacaklardır.

İhracat, ithalât, sanayi, ma-lî ve hukukî, nakliye deniz işleri ve muhtelif olmak üzre altı gru-a ayrılmıştır. Bu grupların hepsinde ceman 45 komisyon o-lacaktır.

Mısıra tütün ihracatımız

Ticaret Odasınca Mısıra tü-tün ihracatımız hakkında bir ra por hazırlanmıştır.

Çünkü Mısıra tütün ihracatı-mız yeni Mısır gümrük tarifesi dolayısile tehlikeye girmiştir.

Mısıra tütün ihracatımız as-garî dört buçuk milyon kilo ka-dardır. Bilhassa Düzce, İzmit, Hendek ve Trabzon tütünleri-ne Mısır bilhassa iyi müşteri ol maktadır.

Kambiyo fiatleri

Dün Borsada İngiliz lirası 1031 kuruşta açılmış ve bir za-alık 1032,5 kuruşa kadar yükse-ldikten sonra 1031,5 kuruşta ka-panmıştır.

Altın 910, Liret 898 kuruştan muamele görmüştür.

Ticaret fen müşavirliği

Oda ticaret raportörü Hakkı Nezihi B. tarafından İktisat Ve kâletince yeni ihdas edilen Ti-caret fen müşavirliğine tayin e-dilmiştir.

Borsa komiser vekili

Londarada Osmanlı bankası heyeti umumiyesine iştirak e-den Borsa komiser vekili Ab--dülkadir B. bu hafta içinde şeh rimize gelecektir.

Buğday 12-13 kuruşa satılıyor

Buğday fiatleri son günlerde biraz iyi bir seviyede istikrar peyda etmiştir. Bir kaç gün evvel 8 kuruşa kadar düşen buğ day fiatleri 12-13 kuruşa kadar yükselmiştir.

Müsacel bir rapor

Almanyada Türk Ticaret O dasından Ticaret Odasına de--bagat maddeleri hakkında müs tacel bir rapor gelmiştir.

Bu rapora nazaran 1930 se-nesinin ilk aylarındaki deri fiat leri tenezzülü tevam etmekte-dir. Bilhassa son günlerde fiat-ler sene başındakine nisbetle yüzde 25-30 derecesinde düş-müştür.

—o—

Kambiyo borsası

Isterlin	1031 —,50	Leva	65 —,00
Dolor	0,47 17,50	Şiling	3 34,00
Frank	11 98,5	Mark	1 97,50
Liret	9 09,50	Ley	79 —,30
Drahmi	36 —,35	Dinar	26 —,65

Hey'eti Vekile içtiması

ANKARA, 12 (Telefonla) - Heyeti Vekile bu sabah içti-ma etti.

Yangın yerleri projesi

ANKARA, 12 (Telefonla) - Yangın yerlerinin projeleri Heyeti Vekileye verildi. Tasdik edildikten sonra inşaaata baş-lanacaktır.

İki dişçi arasında ihtilâf

Etibba Odası heyeti idaresi dün içtima ederek diş doktoru Şekip B. le diğer bir Ermeni diş doktoru arasında çıkan ih-tilâf hakkında tetkikatta bulun muş ve meseleyi divanı haysi-yete havale etmiştir.

Fransızların millî bayramı

Fransızların millî bayramı münasebetile yarın Fransız se-faretinde bir resmi kabul yapı-lacaktır.

Bu münasebetle sefir Kont dö Şambron bir nutuk irat ede-cektir.

Numerotaj

Istanbul cihetinde bitmek üzredir

Boğaziçi ve Beyoğlunda da başlanıyor

Yeni sokak lâvha ve numara larının yerlerine konulmaları na devam edilmektedir. Bunla-rın taliki için şehir 90 mıntaka-ya ayrılmış ve ilk faaliyete 9 uncu mıntaka olan Samatyadan başlanmıştır.

Evvelâ sokak lâvhaları ve ahşap evlere kolaylığı hasebile numaraları konmaktadır. Bil--hassa kârgir binalarınki kona-caktır. İstanbul cihetinde numa rataj bitmek üzere olup bir kaç güne kadar Boğaziçi ve Beyoğ-lu cihetine başlanacaktır. Nu--marataj işi 31 Ağustosta tama-mile bitmiş olacaktır.

Zeytinyağlar da tağşiş ediliyor

Son zamanlarda piyasada sa tılan zeytinyağlarının pek fena olduğu hakkındaki şikâyetlerin çoğalması üzerine bunların E-manetçe teftişine başlanmış ve iki gün içinde muhtelif yerden 94 nümune alınarak tahlilhane-ye gönderilmiştir. Muayene ne ticesinde bunlardan 28 tanesi-nin yenmiyecek derecede fena, bir tanesinin mağşuş ve diğer-lerinin kabili ekil olduğu anla-şılmıştır. Yenmiyecek kadar fena yağ satanlar tecziye edil-miştir. Bu muhtekirler bu cür-mü tekrar irtikâp ederlerse ti-caretten menedileceklerdir. Bu hususta tatbikata devam olun-maktadır.

Köpekler itlâf edilimiyor mu?.

Son zamanlarda sokak köpekleri çoğaldığı için bunların itlâfı hakkında alâkadarlara emir verilmişti. Bu emre lâyi-kile riayet edilmediği görüldü-günden tekit olunmuştur.

Emanet barem cetveli

Emanet memurlarına ait ba-rem cetveli Heyeti Vekilece tasdik edilerek henüz Emanete tebliğ olunmamıştır. Maamafih bu hafta içinde tebliğine inti--zar edilmektedir.

Pis otel ve pansiyonlar

Şehrimizdeki otel ve pansi-yonlardan bazılarının temizliğe bakmadıkları görülmektedir.

Şehrmaneti, bunu nazarı dik kate almıştır. Otel ve pansiyon lar sıkı ve sıhhî teftişe tâbi tu-tulacaklardır. Temizliğe riayet etmiyen otel ve pansiyonlardan çok ağır ceza alınacak, bu hal bir iki defa görülürse o otel ve-ya pansiyon kapatılacaktır.

27 sporcumuz vahim bir kaza geçirdi

EDİRNE, 11 (A.A.) — Kırk lareli sporcuları 27 kişilik bir grup halinde Edirnede bir maç yapmak üzere gelirken yolda İğnece yokuşunda büyük bir ka za geçirmişler ve bu kaza neti-cesinde 17 kişi yaralanmış olup üçünün yarası ağırdır. Şoför tev kif edilmiştir.

Bursada ipek kursu

ANKARA, 12 (Telefonla) - Bursada aym on dördünde açılacak harir kursunda bulun-mak üzere mütehassıs Tahir B. yarın Bursaya gidiyor.

İdman birincilikleri

ANKARA, 12 (Telefonla) - Bugün Ankarada Türkiye de idman birincilikleri yapıla--cak ve bu birincilikler futbol ve atletizm üzerine olacaktır. Bi-rincilikler için Ankara mıntaka sı klüpleri davet edilecektir.

930 tenis şampiyonluğu

ANKARA, 12 (Telefonla) - 930 tenis şampiyonluğuna aym 18 inde başlanacaktır. Bir hafta sürecek olan müsabakala-lara sefaret mensuplarından ve güzide zevattan bir çok kimse-ler iştirak etmektedir. Müsabık lar Gazi çiftliğinde izaz edile-cektir

Ormanlar

Mevcut mühendisler kâfi değil

Daha bin orman mühendisine ihtiyaç var

İktısat Vekâleti orman ame-najman ve teşcir şubesi müdü-rü Fahreddin Bey Yüksek Orman mektebini gezmiş ve imtihanlarda bu-lunmuştur.

Fahrettin B.

Mektebin son sınıfından mü-hendis olarak çıkan Efendiler yakında münhalâta tayin edi leceklerdir,

Aldığımız ma-lûmata göre memleketimizde orman mühen dislerinin adedi matlûbun çok dununda dır. Sekiz buçuk mil-yon hektar kadar olan ormanla-rımızın vüsat ve ehemmiyeti daha bin kadar orman mühen-disine ihtiyaç göstermektedir.

Her sene olduğu gibi bu se-ne de Avrupa'ya orman mühen-disliği tahsiline talebe gönderi-lecektir.

Bu sene orman mühendis muavini yetiştirmek üzre bir de talî orman mektebi açılacaktır.

Vilâyette

Tifo var mı?

Sıhhiye müdürü ne diyor

Bir ayda iki tifo görüldü

Bir gazete Beşiktaş semtin-de tifo hastalığının çoğaldığını yazmıştır.

Sıhhiye Müdürü Ali Rıza B. dün bu hususta muharririmize demiştir ki:

"— Beşiktaş'ta mayısta 1, haziranda 1 ki; iki ayda iki tifo vak'ası olmuştur. Bundan baş-ka vak'a yoktur. Şehrin umumî sıhhat vaziyeti çok iyidir.

Nüfus müdürü

Vilâyet nüfus müdürlüğüne Umuru hukukiye mümeyyizi Münir Beyin tayin olunacağı haber alınmıştır.

İkinci şube müdürlüğü

Polis ikinci şube müdürlüğüne inha edilen sabık birinci şu-be müdürü Kerim Beyin emri bugünlerde beklenmektedir.

Sabık Beykoz malmüdürü

İşten el çektirilerek mahkeme ye verilen Beykoz sabık malmü dürü üç aya mahkûm olmuştur.

Vilâyet Meclisi zabıtları

Vilâyet umumî meclisi 1930 senesi içtimaına ait zabıtler bir kül halinde tabedilmiştir.

Sırp sefiri

Geçenlerde memleketimize gelmiş olan yeni Yugoslav sefi-ri M. Neşiç mezunen Semplon ekspresile Belgrada hareket et-miştir.

3 devriâlem seyyahı

Dün şehrimize Edirneden 3 devriâlem seyyahı gelmiştir.

Bu seyyahlar Torsten ve Berger isminde iki kardeşle Gosta ismindeki arkadaşlarıdır. Üçü de İsveçlidir. Seyyahlar memleketlerinden bisikletle çık-mışlar ve Edirneye kadar bisik-letleri ile gelmişler, Edirneden İstanbula gelirken de trenden istifade etmişlerdir. Seyyahlar bir kaç gün sonra Süriyeye gi-deceklerdir.

Maaşlı kızların yoklama muamelesi

Babalarından eytam maaşı almakta olan 25 ile 45 yaş ara-sında bulunan kızların yoklama muamelesine dünden itibaren başlanmıştır. Bu muamele per-şembe gününe kadar devam e-decektir. 25 ile 45 yaş arasında olup ta babadan maaş alanların miktarı 2500 kadar tahmin olun maktadır.

G. Mübadiller

Cemiyeti heyeti idaresi toplandı

Görüşülen meseleler mektum tutuluyor

Gayri mübadiller cemiyeti Takdiri kıymeti komisyonu dün toplanmıştır. Komisyon müza-keratı hakkında çok ketum dav ranılmıştır.

İçtimaı müteakip reis Hüse-yin Beyle diğer bazı zevat Muh-telit mübadele komisyonuna gi-derek Türk heyeti murahhasa-sı reisi Tevfik Kâmil Beyi ziya-ret etmişler ve uzun müddet nezdinde kalmışlardır. Alman haberelre göre gayri mübadiller bilhassa Yunanlıların vereceği 125 bin lira meselesi ve bonola-rın tevzii işile meşgul olmakta-dırlar.

Salı günü yapılacak kongrede okunacak heyeti idare raporun da yeniden bazı tadilât yapıl-mıştır. Raporda başlıca mevzu tevziat işidir. Esasen muhtelit mübadele ile yapılan temaslar da Yunanlılara iade edilecek em lâkin süret ve zamanı iadesine mütedairdir. Cemiyet iade za-manına kadar tahsil edeceği i-radı, sabıkı veçhile müstahikle-re tevzi edilecektir.

Muhtelit mübadele komisyo-nuna henüz muahedelerin teati-si tebliğ edilmemiştir. Maama-fih komisyon ihzarı faaliyetine devam etmektedir.

Poliste

Üç metre yüksekten düşmüş

Süleyman isminde bir ço-cuk dün Pangaltıda üç metre yüksekliğinde bir dıvardan düş müş ve tehlikeli surette yara-landığından Amerikan hastane sine kaldırılmıştır.

Kumkapıda hırsızlık

Kumkapıda oturan otel ko-msiyoncusu Mehmet Efendinin evine hırsız girmiş iki yorgan elbise, çocuk paltosu, seccade, battaniye ve saire alıp kaçmış-tır.

Otomobil kazası

Şoför Ahmedin idaresindeki 2261 numaralı otomobil Pangal tıda Kostantin isminde bir ada ma çarparak yaralamış, Kostan tin Amerikan hastanesine kal-dırılmıştır.

2 — Şoför Rafaelin idaresin-deki kamyon dün Samatyaya doğru giderken tramvay yolun da bakkal Yani'ye çarparak ya-ralamıştır.

Bir romörkör yandı

Evvelki gece Ziya kaptanın idare ettiği Nedim romerkörü Galatadaki su iskelesine demir li iken kaptan köprüsü altında-ki kömürler ve bölme kazanın sıcaklığından kızarak ateş al-mış, kaptan köprüsü ve geminin bazı yerleri yanmıştır.

Yangın güç halle söndürül-müştür.

İhtiyar bir kadın intihar etti

Kalyoncu kulluğunda Vene-dik sokağında oturan Kalyopi isminde 80 yaşında bir kadın e-vin üst katından kendini soka-ğa atmış, ölmüştür. Hâdisenin zaruret yüzünden bir intihar ol-duğu anlaşılmıştır.

Sarhos dayağı

Balıkçı Ali; Balatta Orhani-ye sokağında oturan Makbule hanımla madam Esterin odası-na girmiş, sarhoşlukla ikisini de dövmüştür.

Kini varmış

Hasköylü kürt Şükrü; arala rında eskidenberi kini olan ka-sap Mustafayı yeni bir kavga ü-zerine kulağın in bıçakla yara-lamıştır.

Zehirli sekerleme

Üsküdarda Bostan sokağın-da oturan 18 yaşlarında İbra-him dün Övey pederi imam Tev fik Ef. nin verdiği bir şekeri ye-miş ve bir saat sonra ölmüştür. Ölüm şüpheli görüldüğünden ceset Morga nakledilmiş ve tah kikata müddei umumilik vazi-yet etmiştir.

ANADOLUDA MİLLİYET

Anadolunun her köşesinde birer çift yaşıyor..

Hayat ilâhesi - Zayıflamağa ve şişmanlamağa çare - Çocuğu olmıyanlara çocuk - Verem, kalp, böbrek hastalıklarına deva..

Gönende kaplıca

GÖNEN, (Milliyet) — Mübarek vatanımızın her tarafı cennet gibidir Nereye gidilse vehangi tarafa bakılsa herbirparçası tablolara esasolabilecek manzaralar teşkil eder! Bedîî zevki tatmin için manzaraca bu derecelerde emsalsiz olan Türkiyenin toprağında, suyunda, havasında da her derde deva olabilecek birer hassai şifaiye vardır. İşte Yalova ve Bursa böyle olduğu gibi Balıkesir vilâyeti ve bil hassa Ayvalık, Edremit ve Gönen de böyledir.

Otomobil ile Bandırmadan bir saat mesafede bulunan Gönen kazasın ın belki çok kimselerce meçhul bulunduğunu zannettiğim bir kaplıcası vardır ki binlerce malûl ve hastalara ağuşunu açmış ve değneklerle gelenleri sapa sağlam yurtlarına gön-dermiştir!

Ötedenberi şifaî şöhretini işitmek te olduğum bu hayat kaynağının ziyareti benim için büyük bir arzu ve bir gayei emel olmuştu. Bu münasebetle hem kendi nefsimde tecrübesi-ni yapmış ve hem de bu saldide vücudümü tamir etmiş olurdum. Bu feyyaz membaın tarihi keşfini bilen yoktur. Yalnız kadim Yunanilerin tarihinde bu kaplıcanın ismi "Hayat ilâhesi,, olduğunu söylüyorlar! 315 senesinde bu suyun üzerine belediye tarafından gayet güzel bir hamam yaptırılmış ve ihtiyaca kâfi otel ve apartmanlar da inşa olunmuştur. Ha-mamın ortasında büyük ve derin bir havuz ve etrafında yıkanacak kurna-lar ve birer kişilik banyolar ve ittisa-linde de hususî mahaller yaptırılmış tır. Membaın suyu çok bereketli ve mebzul olup fazlası harice akmakta-dır.

Eski bir rapora nazaran bu suyun kibritiyetli maden suları sınıfından olduğunu anlatıyorsa da bundan bir ay evvel Dr. Mehmet Kâmil Beyle Şehremaneti kimyakeri Mustafa Bey gelerek burada bizzat suları tahlil eylemişler ve gerek suyunda ve ge-rek havasında mebzulen radyo akti-vitesi bulunduğunu söylemişlerdir.

Suyun derecei harareti membaın-da 78 derece imiş! Havuzlar yarım saat zarfında 40 dereceye düşmekte-dir. Mehmet Kâmil B. sular hakkın-da umumî tetkikat yapmakta oldu--ğundan hiç bir ücret mukabilinde ol-mıyarak Gönene kadar gelip te bu suyu tahlil lûtfunda bulunmasına kaza halkı pek müteşekkir ve min-nettar bulunmaktadır. Bu suyun ro-matizmaya, her nevi ağrı ve sızılara böbrek, cilt, mesane, göğüs, kalp ve ciğer hastalıklarına birebir oldu-ğunu söylüyorlar... Fakat ne kadar yazıktır ki bu kaplıcaya Bandırma-dan gelen şose çok bozuk olduğun--dan 2,5 saatten aşağı gelmek müm-kün olamıyor! Ve bir çok sarsıntı ve kakışmalarla insan çorbaya dönüyor Gönene 12 kilometre mesafede bir de dağ ılıcası varsa da binası yoktur, bununla beraber her sene 50:60 çadır halkı buraya gelirler. Hararet dere-cesi 37 dir. Suyun terkibinde fazla miktarda çelik vardır. Fakrüddeme müptelâ olanlara faydalı ise de böb-rek hastalıklarına muzirdir.

Kozacılık ve Zahire

Gönen kazası kozacılığile maruf-tur. Senevî 106 bin lira kıymetinde 85 bin kilo koza çıkarken bu sene maalesef kozalar pek düşkündür. İlk koza piyasası 113-37 iken günden güne düşerek bugün 64-45 -80 ku-rusta karar kılmıştır. Geçen sene ise ilk açılan piyasa 110-168 ve vasatî 145 kuruştu!

Ehali bu düşkünlükten pek müte-essirdir. Esasen buğday ve arpalar da çok düşkündür. Bilhassa afyonlar 6:10 liraya kadar satılmıştır. Tütün-ler de böyle olursa çok fena!

Gönen kazası zahire ambarıdır. Geçen sene:

1.600.000 kilo buğday
1.300.000 kilo arpa
850,000 kilo mısır
4.500.000 adet yumurta.

ihracat yapılmıştır.

Tütün

Gönenden vasatî olarak senevî 600000 kilo tütün istihsal olunmakta dır. Evvelce iki milyona yakın tü-tün çıkarken üç senedenberi bu ka-dar çıkmaktadır, hastalık bu tenezzü-le sebep olmuştur. Gönen tütünleri-nin cinsi çok iyidir. Buranın tütünle-ri kuruduğu anda içilir! Buradaki hastalığa (akdamar ve demirkiri) di-yorlar. Sisli havalarda yaprakların üzerine su toplanıyor. Arkasından şiddetli güneş çıkıyor ve böylelikle hastalık zuhur ediyor. Mahaza hasta lık umumî olmayıp mevziî olmakta--dır. Burada mahiye tütün sarfiyatı 6000 lira tutmaktadır. İnhisar idaresi Gönende henüz inşaata başlıyamamış tır. Gerek bina ve gerekse deponun yapılması daimî masraftan kurtulma ğa vesile olur.

Ormanları

Kazanın Garp ve cenup kısımla-rında 38.000 hektar cesametinde zen gin ormanlar mevcuttur. Bu orman ların %60 kayın %330 meşe ve mü-tebakisi de çam ve çına ve kızıl agaç-tır. Ve senevî 150 metre mikâp kereste İstanbula sevkolunmaktadır.

Madenler

Kaza dahilinde 9 maden keşfolun muştur. Ve iki madenin hafriyatına başlanmıştır. Bu madenler: demir, kurşun, gümüş, borasit, manganez, pirit, zenk, kükürt, bakır ve simli kurşundur. Bunların ruhsatnameleri verilmiş olduğundan kapitalist bir şirkete devrolunması arzu edilmekte-dir.

Teşekküller

Gönende Halk fırkası büyük bir mevcudiyet göstermektedir. Mute-met Rifat B. vaktile kaza kaymakam lıklarında bulunmuş ve elyevm avu-katlıkla meşgul muktedir bir zattır. Himayeietfal cemiyetinin çok meş-kûr mesaisi görülmekte ve genç re-isleri Cemal B. in himmetile her sene mektep talebelerinden 70 çocuğa el bise giydirilmektedir. Belediyenin yardımile kendisine zarif bir bina da yaptırmaktadır.

Tayyare Cemiyeti ise kaza namı-na bir tayyare almış ve ikincisini de almak üzere bulunmuştur. Türk Oca-ğı hali faaliyette olup 85 azası vardır, sair vilâyetlerde tahsilde bulunan ta-lebelerin masraflarını deruhte eyle-miştir. Reisleri İsmail Hakkı Bey çok gayyur bir zattır.

Maarif

Merkez kazada iki muhtelit mek-tep mevcuttur, bunlardan birisi o ka dar zariftir ki adeta bir kanarya ka-fesine benzemektedir. Burada tah-sil çağında 1200 talebe varsa da bun ların ancak nısfı mektebe devam ede bilmektedir. Çünkü başka mektep olmadığından 600 çocuk sokaklarda serseri bir hayat imrar eylemekte--dirler. Köylerin adedi 103 olduğu halde ancak 11 mektep açılabilmiştir. Maarif Vekili muhteremi Cemal Hüs nü B. in maarife çak teşne olan bu kaza halkını başkaca mektepler aç-mak suretile memnun etmesi rica o-lunur. Bu sene millet mekteplerinden 500 kişi şahadetname almışlardır. Hiç olmazsa merkezde iki mektep daha küşadına Vekâletçe muvafakat edil-miş olsa serseri ve haylaz bir halde dolaşan vatan yavruları da kurtarıl-mış olurdu.

R. K.

Dün mevsimin en sıcak gününü yaşadık

Dün boğucu bir sıcak şehirde umumî faaliyeti azaltmış ve bir çok halk er-kenden kırlara ve deniz ham-amlarına iltica mecburiyetinde kalmıştır.

Rasathaneye göre, dün sene nin en sıcak gü nü idi.

Hararet göl-gede 32 dere-ceye kadar yükselmiştir.

Bugün de ayni sıcaklık de vam edecektir.

Fikir, Mizah, Edebiyat, San'at

Milliyet

Asrın umdesi "*Milliyet*" tir

13 TEMMUZ 1930

İDAREHANE — Ankara caddesi No: 100 Telgraf adresi: Milliyet, İstanbul.

Telefon numaralı: İstanbul 3911, 3912, 3913

ABONE ÜCRETLERİ

	Türkiye için	Hariç için
3 aylığı	400 kuruş	800 kuruş
6 „	750 „	1400 „
12 „	1400 „	2700 „

Gelen evrak geri verilmez

Müddeti geçen nushalar 10 kuruş tur. Gazete ve matbaaya ait işler için müdüriyete müracaat edilir.

Gazetemiz ilânların mes'uliyetini kabul etmez.

BUGÜNKÜ HAVA

Dün hararet en çok 32 en az 18 derece idi. Bugün rüzgâr hafif poyraz hava açık olacaktır.

FELEK

İntihar meselesi!

Geçende bir Frenk gazetesin de okudum. Pariste bir kadın intihar kastile Sen nehrine atılmış, fakat oradan geçenlerden birisi bunu görünce hemen soyunmuş ve Sen'e atılmış, kadını çıkarmış... Giyinmek için elbiselerini bıraktığı yerden aldığı zaman cüzdanının alındığını öğrenmiş, buna ne dersiniz?!. Gazete bu hareekti bir eseri zekâ diye tasvir ediyor. Bizde mevcut "El için yanma nâre„ şeklindeki kötü darbımeseli teyit eder bir vak'a..

İki gün evvel Büyükadaya gitmiştim. Yorgulu denilen yere gittiğimiz zaman bir gencin denizde boğulduğunu öğrendik, gözümüzün önünde de sun'î teneffüsler yaptırdılar olmadı, ve genç gitti...

Söylediklerine nazaran genç adam yüzlerce yüzücü ve bir çok sandal arasında boğulurken istimdat etmiş, aldıran olmamış, arkadaşları da varmış amma bulunamamış....

Bu iki vak'adan birinde bir cüzdan ötekinde bir can kaybolmuştur. Hangisini tercih ederdiniz?..

* * *

İngilterede intihar cinayet imiş, ve eğer bir adam intihar eder de ölmezse iyileştikten sonra mahkeme onu insan öldürmeğe teşebbüs cürmünden dolayı hapse mahkûm ediyormuş...

Bu da ayrı bir nağme..

Her halde İngilterede intihar etmek istiyenlerin nazarı dikkatlerini celbederim.

Bu sene tavuk azmış!

Rivayet ediyorlar ki bu sene tavuk azmış...Bana ne; terbiyeli adamlara bayılırım fakat terbiyeli yemekten hoşlanmam.. Şu halde yumurta kahtı bana vız gelir. Tavuk azlığına horozlar sevinsin! Bir de bunun tasasını mı çekelim!

FELEK

Sıhhî bahisler

Sarmısak... dertlerin devası

Dr. Rusçuklu Hakkı

Sarmısağın hassaları bugün bulunmadı. Atalarımız çok sarmısak yerlerdi ve sarmısağa ehemmiyet verirlerdi. Hele yazın susuzluğu kesmek, bağırsak ufunetlerinin önüne geçmek için sarmısak yerlerdi. Cacıklar da sarmısak, patlıcan kızartmalarının üstünde sarmısak, imam bayıldı diş diş sarmısak... Etle pişirirler, yahnisini yaparlardı. Mantının üstüne bol sarmısaklı yoğurt dökerlerdi... Çocukların nazarlıklarına bir diş sarmısak asarlardı.

Geçmiş nesiller şu itikatta idi: Sarmısak insanların ruhî ve bedenî muvazenesini korur ve ömrü uzatır. Bazı memleketlerin ahalisi sarmısak sayesinde sarî ve intanî hastalıklardan korunmak mümkün olacağına inanırlardı.

Halkın sarmısak hakkındaki bu itikadı eski zamanlarda Parasels ve Ambruvazpare gibi hekimlere kadar sirayet etti ve yakın zamanlarda Menşen isminde bir hekim sarmısağın kuş palazından ve koleradan koruyacağını iddia etti. Eşi bulunmaz bir kuvvet ilâcı olduğunu söyliyenler de oldu. Meşhur Aristofan, sarmısak sıhhatin bekçisidir, dermiş, Herodot'un rivayetine göre Heups büyük ehramı yapan işçilere bol bol sarmısak dayıttırırmış.

Profesör Lęper altı senedenberi sarmısak hakkında uzun tetkiklerde bulunmuş ve bu kokulu nebatın cidden devaî hassaları olduğunu meydana çıkarmıştır.

Bu hassaların birinci damarlardaki tansiyonu düşürmekte olmasıdır. Damarlarda tansiyon korkusunun bir sabit fikir gibi beyinlere hâkim olduğu esnalar da sarmısaktaki bu hassanın meydana çıkması bu keşfin ehemmiyetini arttıracaktır. Profesör ilk önce sarmısağı suda yatırmış, sonra bu suyu kullanmış.Lâkin bu kokulu su yenir yutulur bir şey olmadığından kime verdise istikrah etmişler. Bakmış olmıyacak, sarmısağın tayyar zeytini kullanmış; bu bir dereceye kadar ötekine tercih olunmuş ise de pek o kadar hoşa gitmemiş; nihayet sarmısağın hulâsasını çıkarmış, bunu zeytin yağı ile karıştırmış, deri altına, etlerin içine şırınga etmiş.

Tecrübelerin neticesinden memnun kalmış, ilâcın tesiri pek kuvvetli olduğunu görmüştür. Sarmısak tesiri ile tansiyon un düşmesi muvakkat değildir. Bir, iki şırıngadan sonra tansiyon haftalarla düşkün bir halde kalıyor. Yalnız dikkat olunacak bir nokta var; eğer faydalı mikdarı geçecek olursa sarmısak tansiyonu düşüreceği yerde yükseltiyor. Eğer böbreklerle akciğerler ve karaciğer lâyikile işlemiyorlarsa sarmısak yine ayni surette tesir ediyor.

Bir ilâç tesirini gösterebilmek için uzviyetin onu dışarıya atabilemesi lâzımdır; bunun için de böyle şeyleri dışarıya atacak uzuvların düzgün olarak işlemesi icap eder; kâfi derecede işlemezlerse ilâç vücutta toplanır, kalır, faide yerine mazarrat verir. Bu mazarratlardan bir tanesi de ilâç tesiri ile hâsıl olan tansiyon yüksekliğidir.

Sarmısak başlıca akciğerlerle ifaz olunmaktadır. Sarmısak yiyenler bunu bilirler; nefesleri sarmısak kokar. Bu suretle ifraz olunmasının başka bir görüşe nazaran faydası vardır. Sarmısakta bulunan Disülfür dalil çok müessir bir antiseptiktir. Bundan istifade ederek nefes borularında peyda olan intanları izale için sarmısağa müracaat edilmiş ve bazı vak'alarda hayret olunacak surette bu işi görmüştür. Akciğer kangreninde, fena kokulu bronşitlerde çok faydası olmuştur. Bu gibi hallerde sarmısak hastalığın alâmetleri üzerine değil doğrudan doğruya bizzat hastalık üzerine tesir ediyor. Sarmısak fena kokuları gideriyor.

Sarmısağın bir hassası da yorgun kalplerin ahengini düzeltmesidir; vuruşlarına genişlik ve düzgünlük veriyor.

Sarmısağa daha başka hassalar da atfolunuyor; bağırsak solicanlarını düşürürmüş. Bu pek kat'î değil.. Bazı yerlerde sarmısağı diş ağrısı için kullanıyorlar; çürük dişlerin üstüne külde pişmiş bir diş sarmısak koyarlar.

Söylediklerimizi hülâsa edelim: Sarmısak damarlarda tansiyonu düşürüyor; akciğerleri temizliyor; yorulmuş kalbe kuvvet veriyor. Bir baş sarmısakta bu kadar hassa yetişmez mi?...

Yeni neşriyat

Çapkın kız

Aka Gündüz'ün bu son ve nefîs romanı muallim Ahmet Halit kitaphanesi tarafından neşredilmiştir. Bundan maada "Türk tarihi bilgisi„ isimli bir kitap ta Halit B. tarafından neşrolunmuştur. Bu kitap bizde şimdiye kadar bir misli neşredilmemiş, büsbütün yeni tarzda bir eserdir. Her sahifesi kıymetli resimlerle süslenmiş olan bu kitap halkımız ve çocuklarımız için çok kıymetli bir kitaptır.

* * *

Resimli Ay

Resimli Ay'ın Temmuz nüshası bugün çıktı. Bu nüshasında Hint ihtilâli hakkında bir makale vardır.

Bundan mada fikir ve sana't hayatımıza, sinema ve kadınlığa ait mütenevvi ve faydalı yazılar vardır.

Hikâye

Ölüm yatağındaki kadın

—Fransızcadan—

Bu kızların ikisi de güzel değildi. Bir erkeği aldatacak cazi beden mahrumdular.

İkisi de senelerdenberi evlerinde oturuyorlar, hiç bir talip çıkıp ta bu iki kız kardeşten birini istemiyordu. Parisin civarında eski bir köşkte oturuyorlardı. Evlenecek erkekler için buranın yolu pek mi uzaktı ki hiç bir talip gelip bu kızlardan birini istemiyordu. Eğer bir kız da aranacak ilk ve son meziyet güzellikten ibaret ise bunlarda o yoktu.

Fakat başka meziyetleri az değildi.

Öyle meziyetler ki bir erkeği mes'ut edebilir.

Bir ihtiyar anneleri var... Hürmet ettiğim bu ihtiyar kadını senede bir iki kere gidip gördüğüm olur. Bu sene de yaz gelince hatırıma bu ihtiyar kadın geldi:

— Hem gidip gezmiş olurum, hem de kendisini görürüm; dedim.

Köşke gittiğim zaman kızlar beni karşıladı. Geldiğime memnun olmuşlardı:

— Annemiz yok; dediler, fakat şimdi gelecek... Teyzemiz çok hasta...

— Teyzeniz mi?..

— Ha, evet, siz teyzemizi bilmiyorsunuz... İhtiyar bir kadın. Hastadır. Annemiz biraz kendisile meşgul oluyor.

Sonra iki kız anlatmağa başladılar:

— İhtiyar, fakir bir kadın.. Senelerdenberi bizimle görüşmüyordu. Fakat nihayet fakir ve muhtaç bir hale düşünce bizden başka kimsesi olmadığını düşünerek bu kış geldi. Burada kaldı. Geçenlerde hastalandı. İhtiyarlık...

Ben bunları dinliyordum. Şuradan buradan konuştuk. Kızlar bir çok şeyler anlatıyordu. Nihayet anneleri geldi.

İhtiyar kadın benim geldiğime çok memnun oldu. İhtiyar teyzenin hastalığını bir de ondan dinledim.

Kadıncağız müteessirdi. Böyle zamanlarda söylenmesi mutat olan seyleri söyledim, kendisini sözde teselli ediyordum:

— Zararı yok, geçer... İnsan hasta olmakla ne olur?..

Gibi bir takım sözler söyledim. İhtiyar kadın:

— Ah, dedi, görseniz zavallı ne halde...

Sonra kızların yanında bir şey söylemek istemediğini anlatır gibi sustu. Fakat biraz sonra kızlarını bir iş bahanesile dışarı çıkardı. Bana:

— Görseniz, dedi, can çekişmesi ne kadar fena... Ah, korkunç bir hal... Yanına tekrar gitmeğe cesaret edemiyorum.

— İsterseniz ben de geleyim.

— Teşekkür ederim... Peki.. Ölmekte olan ihtiyar kadının odasına gittiğimiz zaman ben de korktum. Çünkü bir yatağın içinde up uzun yatan kuru, zaif, çeneleri titriyen ihtiyar bir kadın mütemadiyen bir şarkı tutturmuş, söylüyordu. Hafif meşrep kızların söylediği bir şarkı..

Nihayet bir papas çağrıldı. Papas geldiği zaman da kadın yatağının içinde hep o şarkıyı söylüyordu. Biribirimize bakıştık.

Fakat papas böyle sahneler görmeğe alışmış bir adam olacak ki bunu tabiî telâkki etmiş görünüyordu. Bize:

— Bu bir hezeyandır, dedi, gelir geçer...

Hakikaten çok geçmedi, kadın kendine geldi. Etrafına bakındı. Papası görünce:

— Ah, dedi, siz misiniz... Fakat daha evvel bana bir noter lâzımdır...

Noter mi?.. Ne yapacaktı acaba?.. Nihayet bir noter çağırıldı. Noter gelince sebebini anladık.

Can çekişen kadın hemşiresine ve onun kızlarına büyük bir servet bırakıyordu.

Düşündüm:

— Acaba bu da bir hezeyan olmasın...

Fakat kadının aklı başında idi. Tarif ettiği yerden bir takım vesaik çıkarıldı. Bankadaki paralarının senetlerini görünce artık şüphe kalmadı.

Noter her şeyi kaydetti: Bitirdi. Artık iş sırası papasa gelmişti. Kendi kendine:

— Noterin vazifesi daha mühimdi, dedim, papas olmasa da olurdu!..

Papas, ölmekte olan kadına yaklaştı. Biz geride duruyorduk Nihayet papas da işini bitirdi. Can çekişen kadın çok geçmeden öldü. Ben bu ölüye karşı derin bir hörmet duymaktan kendimi alamadım:

— İşte bir kadın ki, dedim, ölürken türlü türlü şarkılar söyledi, fakat arkada bırakacağı dirilere karşı vazifesini unutmadı. Nasıl topladığı belli olmıyan, kimbilir kaç senedir sakladığı servetini bu güzellikten mahrum kızlara bıraktı. Artık bu iki kız iyi birer koca bulacaktır!..

BARBETTE???

Mekteplilar müsabakası

Şarkta tenkil..

62 nci haftanın 1 inciliğini Galatasaray lisesinden 228 Fahrettin B. kazanmıştır. Yazısı şudur:

"Bu haftanın en mühim haberi şüphe etmiyorum ki Şark hudutlarımızda vukua gelen hâdisedir.

On gün kadar evvel başlıyan çapulculuk hareketi şimdi daha vâsi bir şekilde tecelli etmektedir. Bunun sebebini hiç şüphesiz İran hükûmetinin eşkiyaya yardım etmesinde aramalıyız.

Hükûmetimiz her türlü tedbiri almıştır. Oralardan gelen son telgraflar haydutların büyük mağlûbiyetlere uğradıkllarını teyit ediyor. Memleketimiz halkının rahatını bozan bu eşkıyanın başını kaldıramyacak bir surette tedibi genç ve zinde Cümhuriyetimizin önüne geçilmez bir emelidir. Gayesinde muvaffak olacağı muhakkaktır.

İran hükûmeti; hayat şartlarının iyi geçinmesini icap ettirdiği komşu Türkiyeye karşı çapulcuları himaye etmekle ne gibi bir siyaset üzerinde yürüyor, bunu bilemeyiz. Yalnız eşkıyadan iş bekliyen bir devlete de acımaktan kendimizi alamıyoruz.

Kıtaatımızın muvaffakıyeti — notamızdan sonra — İranın bu hareketine çok beliğ bir cevap teşkil ediyor.

Cumhuriyet idaremiz çapulcu hareketlerinden yılacak kadar zayıf değildir. Bu hakikati anlıyamıyanlar veya anlamak istemiyenler pek çabuk nâdim olurlar.,,.

Spor

"Milliyet turnuvas

Tenis maçlarım temmuzda başlı

Gazetemiz tarafmdan edilip 18 Temmuz Cum Taksim Tavn klüp kort başlıyacak olan tenis tu mız her gün daha fazla hemmiyet ve alâka kesb tedir. Her sene tenis m larının şayani dikkat bir çoğalması tenis oyunlarn mlekette pek az bir zama ra mühim bir yer alacağ büyük delildir.

Milliyet tenis turnuva münasebetle şehrin dört sinden gelecek meraklı bir o kadar müsabıklarile mundan fazla heyecanla edilecektir...

Suatları, Vedatları, Şi ve Karasuları bir araya yan bu turnuva bir tarafta yunculara diğer taraftan lılara heyecanlı anlar yaşa tır. Bu turnuvanın kayit ti 15 temmuz salı günü bulacaktır.

.. *Ö Be*

BARBETTE??

"Milliyet" in eğlenceleri

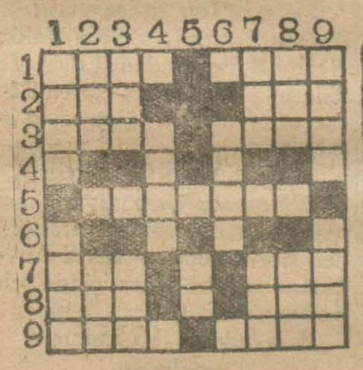

Bugünkü yeni bilmecemiz

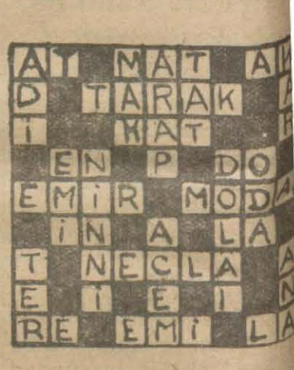

Dünkü bilmecemizin halledilmiş şekli

Soldan sağa

1 — Fare düşmanı (4). Hastaların içkisi (4.) .
2 — Bir erkek ismi (3). İstifham (3).
3 — Geçmiş (4). Bir aksan (4
5 — Limon satan (7).
7 — İstikbal (3.) Sopa (3).
8 — Tabaka (3). Parlak (3).
9 — Atılgan (4). Gurup (4).

Yukardan aşağı

1 — Hançer (4). Su taşı
2 — Bir göz rengi (3). zet (3).
3 — Bacak (3.
4 — İlme mahsus (4).
5 — Çok değil (2).
6 — İhtiyar değil (4).
7 — Cemi edatı (3). Val
8 — Lâkin (3). Duvar (3
9 — Mıh (4). Sert (4)

Harik, hayat, kaza ve otomobil sigortalarınızı Galatada Ünyon hanında kâin ÜNYON SİGORTASINA Yaptırınız.

Türkiyede bilâ fasıla icrayı muamele etmekte olan

ÜNYON

kumpanyasına bir kere uğramadan sigorta yaptırmayınız.

Telefon: Beyoğlu - 2002

"Milliyet,, in edebî romanı : 17

Mahmut Yesari

— Kör, ışıksız bir cihan!..

— Işık, kendileri... Hem, ışıksız demekle ne kasdetmek istiyorsun?

— Sporun ve modanın harindeki şeyler yok...

— Olmasın...

— Okumak zevki yok..

— Adam sende!

— Ev kadınlığı yok...

Hürrem Hakkı Bey, elile Rasih Nevres'i susturdu:

— Kâfi, yavrum... Sen, maalesef, asrın çocuğu değilsin. Gençlik, hava istiyor, yaşamak istiyor... Bırak, havaya çıksın, koşsun ve yaşasın... Elinde şiir kitabı, hayalî romanlar, nemli gözleri ufka dalmış romantik kızlar yok... Güneşten kararmış sert pazılı kollar, sap sarı fakrüddemli narin kollardan elbette daha güzel...

— Bir de babama sorunuz.

— O da benim fikrimdedir.

— Babam, eserlerini okumıyanları affetmez.

— Ona rağmen yazıyor.

— Çünkü okuyorlar zannediyor. Ferhunde, o kadar hararetle bahsediyordu ya, sormuş olsaydık, babamın eserlerinden birinin ismini bile söyliyemezdi.

— Ona emindim!

Rasih Nevres, amcasını durgun durgun süzüyordu:

— Siz de itiraf ettiniz!

— Ben, sıhhate, harekete, canlılığa âşıkım, yavrum. Senin söküğünü dikecek diye, kızları evlere kapayalım, gergef mi işletelim?

— Evlenmediğiniz için, noktai nazarınızı doğru bulurum.

Hürrem Hakkı, saatine baktı:

— Dönelim... Sende ümit ettiğim arkadaşlığı bulamadım. Anlaşamıyacağız...

Rasih Nevres, sesini çıkartmadı. Yolda, Hürrem Hakkı Bey sordu:

— Ferhunde'n ağzını arıyacaksın değil mi?

— Evet...

— Babanın odasına da bakacaksın!

— Fırsat bulursam!

Hürrem Hakkı Bey, tereddüt geçiriyordu:

— Belmanın, benim hakkımdaki fikrini de anlıyabilir misin Rasih?

— Onların, fikirlerini söylemek âdetleri değildir ki...

— Sen istersen anlıyabilirsin.

— Gafil avlarsam, belki...

Hürrem Hakkı Beyin, yüzü gülmüştü:

— Ben, güzel tenis oynarım, Rasih.

— Resimlerinizi gördüm.

— Belma?

— İçi titriyor ama, burada kort yok.

— Bizim bahçe müsait değil mi?

— Limonluğu kaldırırsak...

— Limonluk zaten çok harap...

Rasih Nevres, için için isyan ediyordu. Babası da bu fikri muvafık bulacaktı. Evlerini, bir fırtına mı tehdit ediyordu? Limonluktan başlanıp neyi ve nereleri tahrip edecekti?

— Neye sustun, Rasih? Hoşuna gitmedi mi?

— Çok muvafık olur, amca!

Hürrem Hakkı, geriledi, yeğenine dikkatli dikkatli baktı:

— Yine kulaklarını tıkadın, gözlerini yumdun, içine çekildin... Fikrini söylemiyorsun!

Rasih Nevres'in cevap vermesine mâni oldu:

— Sus... İnkâr etme... İkinci defa yalan söyliyeceksin... Hemen içlenme! Limonluk yerinde duruyor!

— Benim, limonlukla bir alâkam yok ki...

— Sen, çok muhafazakâr ruhlu bir çocuksun...

Köşke yaklaşmışlardı, Rasih Nevres, lâkırdıyı değiştirdi:

— Siz notlarınızı hazırladınız mı?

— İki üç satır kadar yazdım, sıkıldım.

— Babam, sormuyor mu?

— Oyalıyorum.

Rasih Nevres, amcasından ayrıldı, odasına çıktı. Yüreğinde, bir yağmurlu hava kasveti vardı. Esvabını değiştirdi. Akşam serinliğinde, tenha kırlara açılmak istedi; evde bunalıyordu. Amcasının tenis kort'u yapmak niyeti, Rasih Nevres'in dimağını altüst etmişti.

Evin huzuru, sükûnu kaçacaktı. Civar köşklerdeki tenis meraklısı kızlar, favorili, insan müsveddesi genç delikanlılar, ellerinde raketler, bahçeye, salona dolacaklardı.

Hergün bir behane ile dostluklarından, cemiyetlerinden kaçtığı, uzaklaştığı insanlar, köşke geleceklerdi. Artık kaçmakta kabil değildi. Ev sahibi sıfatile misafirlerini ağırlamak mecburiyetinde kalacaktı. Zorla, tenisi de öğrenecekti.

Ruhen, hissen bağdaşamadığı insanlarla, gayet sıkı ahbap olacaktı. Bu ahbaplık; bir işkence, bir felâketti.

Ferhundeyi kaybetmek ihtimali de vardı. Limonluk, yıkıldığı gün, Ferhundeyi kısmen kaybetmiş sayılmaz mı idi? Limonluk kadar sakin ve emniyetli bir yeri, nerede bulabilirdi?

— 7 —

— Nevres, fikrim nasıl?

— Mükemmel... Cidden mükemmel...

Hürrem Hakkı Bey, kardeşinin yanına oturmuş, onun sağ elini, avuçları arasında sıkıyor, okşuyordu:

— Fakat masraf, benden...

— Olmaz, Hürrem

— Mademki bu fikri o atan benim, masrafı da ben meliyim. Ben de ömrümde kere olsun, ev masrafı yım.

Nevres Vacit, kıs kıs yordu:

— Yine ev dahilinde de

— Tecelli!...

— Fakat çok masrafa ceksin, Hürrem.

— Adam sen de... Hayra ruf olacak.

— Fikri mefsedetini hamı örtüyorsun?.

Hürrem Hakkı, canı mış, iftiraya uğramış gibi daklarını büzerek içini çek

— Zaten öyledir. Bir amın adı çıkmasın, bir kere

— Peki, yalan mı?.

— Bilmiyorum artık..

— Kızma...

Hürrem Hakkı, ayaktalerini kırpıştıra kırpıştıra yordu:

— Manasız hücumlarla kimi kırmasan olmaz mı?

— Şaka ediyorum.

(Bitm

HALK ve ESNAF

Atpazarında alım satım..

Son günlerde bu pazarın da işleri durgundur..

Fatihte atpazarı namile anı- n bir pazar yeri vardır ki bu- da haftada üç gün Cumartesi azartesi ve Çarşamba günleri pazar kurulur. Bu pazarda şu beygirinden maada mer- p, koyun, hindi, tavuk gibi yvanlar üzerinde alışveriş ol- aktadır.

Pazar yeri, bilhassa Çarşam- günleri öğle saatine kadar k kalabalık olmakta ve hara- tli satışlar yapılmaktadır.

Fiatler son günlerde düşük- r. Beygirler, cinsine göre 120- 0-180 lira arasındadır.

At alım satımile geçinen cam zlar,fiatlerin düşüklüğünden kâyetçidirler. Cambazların bir smı, bu yüzden cambazlığı bı- kıp kendilerine başka iş ara- aktadırlar.

Esasen arabanın yerini oto- obil tuttuğu için, beygirin o ki hararetli arayıcıları kalma- ıştır.

Şimdi pazarda daha ziyade sı r, koyun, hindi ve tavuk gibi meklik hayvanlara rağbet var r.

Bazı günler 20—25 kadar bü- ik baş hayvan satıldığı vaki e de ekseriyetle pazar kuruldu ı günlerin satışı 6—7 başı geç emektedir.

Pazarın etrafında (9) tanesi ır sahibi olmak üzere 50—60 adar seyyar cambaz vardır.

Buranın en esaslı müşterileri umbazlıkta pek meharetleri o- n kıptilerdir. Son günlerin pi- ısası aşağı yukarı şudur:

İnek: 25 — 80 lira, merkep: — 60 lira. Öküz koşumluk: — 80 lira... Kuzu (zaif cin-) 3 — 5 lira, Tavuk 25 — 120 uruş. Besili tavuklar daha faz- ya da mütşeri bulmaktadır.

Burada satılan hayvanların rî hastalıklarla malûl olup ol- adıkları baytarlar tarafından apılan muayene neticesinde an şılmakta ve hastalıktan salim an hayvan sahibinin eline bi- rer şenadetname verilmektedir.

Şehremaneti memurları hay- van başına satıştan yüzde iki buçuk miktarında bir resim al- maktadır.

Pazar yerinde Şehremanetinin bir memurile Baytar müdiriyeti namına bir baytar satış günlerinde hazır bulunmakta dır.

At pazarı cambazlarının an- lattığına göre vaktile burada 40 kadar han bulunmakta imiş. 100 kadar ahır sahibi cambaz ve 20 kadar seyyar cambaz ekmek pa rası çıkarırmış. Büyük yangın- da bu hanlar yanmış. 330 tari- hinde yeniden inşa edilmiş.

Şimdi 17 kadar ahır varsa da bunların ancak sekizi açık, di- ğerleri işsizlikten kapalıdır. Bu ahırların da ancak bir tanesi as rîdir. Diğerleri eski vaziyetleri- ni muhafaza etmektedirler. Pa- zarda yarış atlarının ne alıcı ne de satıcısı yoktur. Bunlar el- den, hususî olarak satılmakta- dır.

Okuyucular ne diyor?

Orta mektep ihtiyacı

Üsküdar karilerimizden aldı ğımız mektuplarda Kız mekte- bine olan ihtiyaçtan bahsedil- mektedir.

Ezcümle bir kariimiz diyor ki:

— Üsküdardan Beykoza ka- dar olan sahada kızlar için bir orta mektep vardır. O da Kan- dillidedir. Orta tahsil çağında olan kızlarımızı, ya Kandilliye, yahut ta İstanbula gönderme- ğe mecbur oluyoruz.

Diğer taraftan Kasımpaşa karilerimiz de mıntakalarında bir orta mektep tesisi lüzumun- dan bahsetmektedirler.

Manda arabası

Üsküdar tramvay hattı işle- meğe başladığı gündenberi bir türlü intizama sokulmadı. Bil- hassa, yollarda vagonların biri- birlerini dakikalarca, bazan ya- rım saatten fazla beklemesi ta- hammül edilir şey değildir. Tramvayların bir kusuru da çok ağır gitmesidir. Çamlıca mev- siminde pek kalabalık olan bu arabalara acaba biraz daha sür- at vermek kabil değil midir?

Acaba buz üstüne mi yazılıyor?

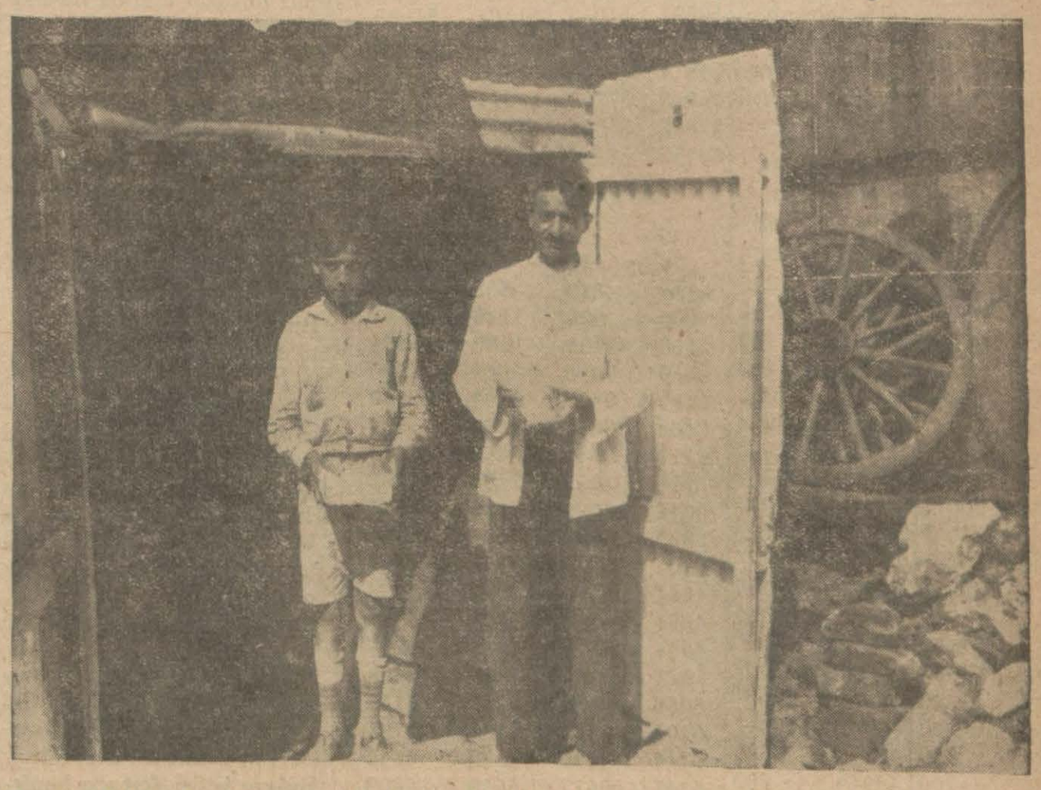

Yaz sıcağında aranılan şeyle- rin başında buz gelir. Buz ol- madan ne bir bardak soğuk su içebilir, ne bir dondurma yiye- bilir, ne de yemeklerinizi mu- hafaza, edebilirsiniz.

Bu, böyle olduğu halde se- nelerdenberi buz işleri bir türlü yoluna giremedi. Tevziat kabil değil düzelemedi.

Aradığınız yerde buz bulamı- yor, biraz geç kalsanız:

— Buz bitti!.. Cevazını alıyor sunuz. Halbuki kışın istediği- niz yerden istediğiniz kadar buz alabilirsiniz. Mübarek, yaz baş- layınca elini ayağını çeker.

Şehremanetine sorsanız, şe- hirde ihtiyaca kâfi miktarda buz olduğunu size tekrar eder. Halbuki, işte hakikat meydan- da: Bir çok kimseler, evlerine götürecek bir okka buz bulamı- yorlar.

Bulabildikleri buzun da okka sını beş kuruştan aşağı alamı- yorlar. Bu sene Temmuz girip te sıcaklar birdenbire başlayın- ca buz satıcıları hemen ihtikâra başladılar.

Bir kere buzu tartmadan veri yorlar. Sonra da bir okkalık si- parişlere kulak asmıyor:

— Buz kalmadı! diyip atlatı- yorlar.

Her sene kış ortasında fazla buz çıkarmak için bir çok karar lar alındığını işitir dururuz. Yaz gelince bu kararlar, güneş altın daki buz parçaları gibi eriyip gi diyor.

Acaba buz üstüne mi yazılı- yor? Desriniz.

Yeni neslin gürbüz kızları

Resmimizde Kandilli kız lisesi terbiyei bedeniye teşkilâtı âzası hep bir arada idman yaparken görülmektedir.

Kız ve erkek mekteplermizde umumî idman harekâtına ve beden terbiyesine verilen ehemmiyet az zamanda semerelerini vermiştir.

Gürbüz, cefakeş, atılgan, adalî ve mukavemetli bir nesil yetişmekte olduğuna emin olalım.

Berberlere rağbet azaldı

Jilet makineleri çoğaldıktan sonra Berberlik, yavaş yavaş rağbetten düşmeğe başladı. Berbere yalnız saç kestirmek için gidiyoruz. O da ayda ya bir, ya iki defa... Bu vaziyet karşısın- da berberler, bir taraftan tıraş tarifelerini indirdiler, diğer ta- raftan berberliği inceleştirmeğe, kadın kalfalar kullanarak müş terileri memnun etmeğe çalışıyorlar. Fakat, bir tek bıçakla üç dört defa tıraş olmağa alışanlar, bir tıraş için 30 — 35 kuruş para vermeğe kolaylıkla kıyamasalar da hakl görülmelidir.

Kabataş Lisesi kampta

Geçen hafta İstanbul Erkek lisesi talebesinin A. Kavağında kurulan kampta geçirdikleri ha- yata ait bir iki intibaı darcet- miştik. Bugün de Kabataş lise- sinin Pendikte kurdukları kamp ta grup halinde alınmış bir fo- tograflarını neşrediyoruz.

Gençler, kamp hayatında te- miz kır havası teneffüs ettikleri ve müteaddit eğlenceler tertip ettikleri için çok memnundur- lar.

Keçi yavrusunun gıdası

Şu mini mini keçi yavrusuna bakınız. Şişedeki sütü ne kadar zevkle içiyor. Ana sütünden mahrum edilen bu keçi yavrusu, gene bahtiyar sayılır. Hiç olmazsa karnını doyurabiliyor. Öte- de nice insan yavrusu var ki, ana kucağından ayrı düsmüş, bir damla süte hasret yaşıyorlar.

Seyyar keten helvacı...

Nee beyaz... .. .. |..Neee güzell.. .. | Keten helvam

Bu ses, bize hiç te yabancı de ğildir. Kış geceleri sokaklarda avaz avaz haykırarak dolaşan keten helvacıları kim tanımaz?

Keten helvası, iyi yapılmak, karışıksız yağ kullanmak şarti- le tatlı tatlı yenir. Fakat, keten helvasının yapması yemesi gibi kolay değildir. Helvanın hamu- runu kıvamına getirmek için üş- enmeden, yorulmadan saatler- ce uğraşmak lâzımdır.

Resimde, sokakta, helva ya- pan seyyar bir keten helvacıyı ve etrafına toplananları görü- yorsunuz

Büyük ikramiye gene çıkmadı!

Dün kazanan numaraların resmî listesi..

Dün sabah darülfünun salonunda tayyare piyangosunun keşidesine başlandı. Dünkü keşidede ikramiye kazanan numaralarm sıraya konulmuş resmî listelerini neşrediyoruz:

100 liradan fazla kazanan numaralar

No.	L.	No.	L.
446	200	33620	200
1711	200	33797	1000
1833	3000	34351	200
3864	500	35098	200
5287	1000	35382	1000
6006	200	36079	1000
6088	200	36705	500
6373	200	37792	200
6625	500	38711	500
7379	200	39043	200
8726	200	39927	200
9168	200	39974	200
9538	200	40662	200
9961	500	40674	200
10453	2000	41067	200
13138	500	41519	2000
13753	500	42172	200
14666	200	44879	1000
15981	200	46767	2000
16156	200	46944	200
16288	1000	47951	3000
16722	200	48864	200
17338	1000	49959	200
17614	200	50115	200
18610	200	50133	200
19032	200	50723	200
21121	200	51146	500
22146	200	51391	200
23358	500	51464	500
24622	200	52148	200
24776	500	52157	200
24936	200	52876	200
26080	200	52926	200
26697	500	53289	200
27238	200	53772	200
29514	500	54224	3000
30584	2000	54563	200
30701	200	55725	200
31104	200	56168	500
31701	500	57108	200
32043	200	57997	200
32406	200	59472	200

100 Lira kazananlar

216	455	773	2265
2377	2411	2535	4132
4931	5733	6269	6410
7217	8330	8638	8719
8759	9697	11848	12095
13276	14183	15440	15845
16468	16708	18171	18899
19060	21590	22434	23453
23559	24750	25198	26516
27499	28201	28702	29558
29949	31517	32285	32746
33288	33552	34226	34315
34946	35150	36151	37060
37645	40225	41663	42990
43573	44209	44388	45858
46314	47443	47475	48421
49185	50750	50821	52221
53121	53382	54872	55703
56475	56486	58747	58770
59169	59711		

80 Lira kazananlar

128	260	335	387
581	796	1109	1404
1411	1849	2322	2432
2491	2928	3326	3517
3643	4522	4573	4849
4952	5082	5143	5361
5428	5838	6315	6352
6971	7157	7288	7495
7594	7644	8637	9374
9695	10991	11119	11211
11859	11993	12448	12553
12630	12757	12840	13374
13514	13720	13975	14075
14276	14684	14710	15109
15614	15706	15980	16176
16715	17835	18082	18422
18571	19391	19403	19868
20165	20360	21308	21613
22123	22916	23147	24059
25355	26280	26554	26565
26744	26865	26968	27112
27265	27311	27757	28025
28491	28625	28926	29165
29228	29567	29660	29663
30003	30092	30208	30347
31020	31552	31834	32456
32731	33772	33788	33988
34002	34161	34341	34510
34572	34707	35603	35897
36166	36391	36938	37503
38095	39003	39372	39593
40041	40104	40666	41078
41924	42874	43026	44279
44783	45377	45854	46133

48968	49905	50144	50183
50692	51010	51507	51639
51669	51824	52482	53307
54914	55216	56208	56706
56910	57163	57271	57911
57947	58036	58363	58561
58742	58926	59242	

60 Lira kazananlar

35	95	262	269
299	444	535	604
808	839	852	856
900	938	1128	1162
1190	1193	1382	1534
1836	2026	2042	2064
2140	2405	2444	2460
2564	2664	2667	2737
2773	2841	2882	3132
3199	3335	3355	3392
3511	3520	3636	3771
3881	3906	3967	3982
4201	4240	4255	4283
4284	4474	4483	4523
4691	4822	4863	4927
4947	5070	5085	5244
5321	5444	5468	5498
5656	5678	5768	5775
6101	6107	6116	6171
6214	6296	6323	6340
6347	6677	6910	7009
7066	7132	7240	7335
7683	7694	7969	8024
8065	8234	8357	8620
8816	8829	8834	8880
8915	8999	9118	9153
9247	9342	9381	9557
9750	9799	9826	9849
9979	9985	10031	10150
10171	10187	10204	10344
10429	10441	10536	10547
10655	10750	10751	10884
11065	11150	11397	11599
11630	11665	12101	12105
12169	12277	12303	12447
12522	12913	13069	13070
13185	13201	13332	13376
13379	13399	13561	13691
13914	13925	13940	13945
14086	14358	14409	14542
14573	14649	14693	15141
15155	15237	15263	15295
15298	15332	15364	15405
15603	15622	15635	15755
15774	15814	15814	15920
16131	16389	16477	16573
16737	16858	16934	16999
17103	17141	17281	17323
17424	17571	17685	17769
17892	18071	18078	18202
18209	18321	18379	18523
18526	18566	18605	18716
18728	18820	18829	18856
18860	18895	18903	19184
19186	19412	19418	19423
19423	19484	19747	19797
19828	19884	20020	20025
20124	20330	20331	20486
20506	20508	20839	21140
21205	21328	21380	21440
21457	21510	21534	22574
21679	21767	21828	21848
21851	21921	21974	22024
22038	22052	22129	22156
22189	22204	22267	22271
22342	22348	22477	22486
22554	22589	22601	22629
22946	23017	23072	23142
23163	23191	23276	23468
23517	23537	23580	23613
23655	23711	23766	23932
24101	24127	24132	24233
24254	24256	24291	24419
24600	24745	24816	24847
24895	25081	25247	25293
25389	25547	25727	25869
25873	25920	26131	26189
26290	26372	26377	26741
26953	26957	26981	26991
26993	27056	27068	27170
27203	27254	27404	27781
27817	27841	27851	28021
28253	28268	28474	28502
28525	28660	28701	28733
28761	28733	28761	28793
28796	28841	28923	28935
28993	28995	29092	29353
29390	29560	29565	29585
29636	29640	29654	29823
29843	29878	29879	29893
29894	30067	30201	30390
30396	30468	30637	30988
30991	31019	31059	31126
31201	31251	31330	31385
31547	31610	31713	31845
32003	32004	32035	32045
32287	32309	32400	32418
32484	32573	32608	32759
32988	33010	33069	33254
33331	33703	33751	33831

34744	35203	35207	35245
35541	35565	35655	35721
35733	35752	35810	35868
36152	36154	36250	36458
36506	36554	36722	36725
36750	36760	37151	37200
37304	37322	37393	37540
37543	37603	37724	37803
37816	37943	38160	38175
38420	38432	38555	38598
38683	38851	38902	39136
39171	39194	39292	39373
39423	39594	39887	39951
40003	40013	40014	40061
40441	40447	40679	40716
41353	41371	41392	41455
41566	41601	41844	41894
42002	42014	42024	42159
42407	42444	42540	42608
42895	42943	42961	43961
43483	43508	43644	43654
43655	43797	43900	43968
44023	44142	44223	44243
44297	44314	44320	44340
44477	44566	44640	44886
44967	45100	45135	45150
45209	45234	45361	45362
45394	45806	45930	45945
46173	46327	46481	46530
46645	46715	46727	47091
47293	47329	47354	47547
47579	47603	47633	47796
47909	47992	48043	48444
48839	48875	48965	49261
49814	49891	50135	50145
50153	50270	50395	50512
50560	50561	50577	50596
50694	50834	50891	50910
51009	51036	51256	51337
51342	51377	51342	51377
51384	51444	51548	51620
51687	51818	51865	51907
51914	52201	52310	52450
52549	52796	52820	52841
53046	53050	53056	53094
53161	53394	53398	53475
53515	53521	53589	53624
53737	53753	53773	53823
53850	54000	54020	54279
54496	54505	54646	54700
54745	54793	54887	54928
55194	55273	55319	55335
55345	55444	55798	55846
56230	56276	56375	56468
56537	56561	56579	56582
56629	56774	57071	57265
57366	57379	57402	57584
57596	57613	57763	57809
57882	57932	58087	58173
58213	58214	58312	58332
58365	58492	58505	58553
58580	58591	58698	58768
58924	58950	59095	59125
59205	59395	59446	59573
59579	59585	59649	59657

Bulgar sefiri

(Birinci sahifeden mabat)

ten mütekabilen adlî müzahere ti istihdaf eden yeni bir mukavele daha yapılması mevzubahs tır. Hariciye müsteşarı Numan B. yakında Sofyaya giderek bu mukavelenin müzakeresile meş gul olacaktır.

Bundan başka gene Sofyada baytarî hususat için de bir mukavele tanzim edilecektir.

Bulgaristan, yeni Türk - Yunan itilâfını büyük bir memnuniyetle karşılamıştır.

Ortada Balkan sulhünü ihlâl edebilecek hiç bir mesele kalmamıştır. Bugünlerde Atinadaki sefirimiz, Yunanistanla aramızdaki muallâk meseleleri doğrudan doğruya halletmek üzere temasta bulunacaktır.

Bu mukarenet, Balkan sulhünü zamin bir şey addolunabilir.

Bulgaristanda üç senedenberi faaliyette bulunan Türk - Bulgar cemiyeti iki milleti biribirine daha zyade tanıştırmak ve yaklaştırmak için çalışmaktadır

Türkiyede de böyle bir cemiyetin teşkili tarafeyn için çok iyi olacaktır.

Bulgaristandaki Türkler iyi bir vaziyettedir.

Muhaceret serbest olmakla beraber hicret eden yoktur. İki tarafı alâkadar eden emlâk meseleleri halledilmek üzeredir.,,.

Bulgar sefiri Avrupa kaplıcalarında kendini tedavi ettirecektir.

Galatasaraylıların kongresi

Galatasaray terbiyei bedeniye klübü riyasetinden:

Azadan üç zatın istifası üzerine heyeti idare inhilâl etmiş olduğundan yeni heyeti idare intihabı için klüp azasının 18 temmuz cuma günü saat 10,30 da Galatasaray klübüne teşrifleri rica olunur.

Şark hâdisesi

(Birinci sahifeden mabaat)

ne karşı bundan daha parlak misal olmaz.

ANKARA, 12 — Şarktan gelen malûmata göre gerek Erciş mıntakasında, gerekse Suze mıntakasında (Suze bir köydür) temizleme harekâtı bitmiş sayılabilir.

Zeylan deresinde temizleme harekâtı 9 temmuzda bitmiş, ilk vak'ayı yaparak Zeylan köyünü basan şakiler Zeylan deresinde sıkıştırılmış ve kâmilen imha edilmişlerdir. Kurtulan yoktur.

Derede yüzlerce maktul vardır. Vak'a sahasındaki eşkiya sayılamıyacak kadar çok mevaşi bırakmışlardır.

ANKARA, 12 — Şehrimizin yüksek mehafiline gelen malûmata göre Şarktaki asiler kâmilen tenkil edilmişlerdir. Dünden beri bütün Şarkta artık asi kalmamıştır. Kuvvetlerimiz sarp mıntakalara tahassun eden asileri sarmışlar ve hepsini de tenkil etmişlerdir. Maktuller arasında reislerin cesetleri bulunmuştur. Tekmil silâh ve mühimmat ve hayvanları iğtinam edilmiştir. Şark vak'ası artık kalmıştır.

"Times" gazetesinin İstanbul muhabiri 8 tarihile gazetesine yolladığı telgrafta diyor ki: "Kürt asilerile Türk muntazam kuvvetleri arasındaki mücadele devam etmekte ve görünüşe göre karışıklık Ararat etrafındaki sahadan ibaret kalmaktadır. Son iki günlük müca delenin İranda Urmiyanın şarkında ve hudutta Kutur'un yakınında - ki her biri Ararat'ın cenubundan 90 ve 160 mil mesafededir - cereyan ettiği söylenmektedir.

Hariciye vekili Tevfik Rüştü Bey Tahrandaki Türk sefiri Memduh Şevket Beyin İran hükûmetile daimı surette temasta olduğunu söylemiş fakat Kürt asilerin hududu geçmeleri hakkındaki Türk talebine İranının cevabı neşredilmemiştir. Bazı mahafilde, muhasım Kürtlerle meskûn olan eraziyi Türk idaresi altma koyacak surette Türk-İran hududunun tashihi talebi için Türkiyenin şimdiki karışıklıkları bir behane ittihaz edebileceği düşünülmektedir. Bu sabahki İstanbul gazeteleri asi Kürtlerle Ermenilerin de birlikte olduklarını 150 liklerden bazılerinin de bu ısyana yardım ettiklerini ihsas ediyorlar.

Tanınmış olan haydut Çerkes Etemin de buna karıştığı zannedilmektedir.

Davet

Mühim bir hususun müzakeresi için Cemiyeti Tedrisiyei İslâmiye azayı kirammın temmuzun 18 inci cuma günü saat on dörtte Darüşşafakayı teşrifleri rica olunur.

Işkence..

Eminönü merkezinde işkence yapanlar

Dün bunların muhakemesine başlandı

Ağırceza mahkemesi dünkü celsesinde Eminönü Polis merkezi serkomiseri Fahri ve ayni merkez mürettebatından Osman ve Mustafa Efendiler aleyhine, ikame edilen bir işkence davasının rüyetine devam etmiştir. Maznunlar hakkında lüzumu muhakeme kararı, Vilâyet idare heyeti tarafından verilmiş olduğu ve kararın Devlet şurasınca tasdik edildiği anlaşılıyordu.

İşkenceye maruz kaldığını iddia edenler Sirkecide Gümüşhane oteli müsteciri Ali Ekber Efendidir.

Bundan bir müddet evvel Gümüşhane otelinde geceleyen Mustafa Ef. isminde bir müşterinin 830 lira parası çalınmış. Ali Ekber vakı olan ihbar üzerine merkeze çağırılıyor ve evvelâ Fahri Ef. tarafından tokatlanıyor, sonra iki polis memuru Osman ve Mustafa Ef. ler, Ali Ekberin ayaklarını bağlayıp falakaya yatırıyorlar ve dehşetli dövüyorlr. Müştekinin iddiasına göre Ali Ekber, merkezde bir haftadan fazla nezarethanede alıkonulmuştur. Tıbbıadlînin raporunda müştekinin ayaklarında darp asarı görüldüğü tesbit ediliyordu.

Maznunlar, dayak ve işkence iddiasını reddettiler. Neticede muhakeme, şahitlerin celbi için başka güne kaldı.

Hükümde israr

Şehremininde helvacı Hüseyin, Nuri isminde birile münasebette bulunduğundan şüphelendiği karısı Safiyeyi bıçakla yaralayıp öldürmüş ve muhakeme olunarak 18 sene ağır hapse mahkûm edilmişti. Temyiz bu kararı mükerreren nakzetmiş.

Mahkeme bu defa da nakzuyarak Hüseyini yeni baştan muhakeme etmiş ve Hüseynin karısı Safiyenin Nuri ile münasebette bulunduğuna dair bir emmare olmadığından evvelce verilen hükümde ısrar etmiştir.

Hat üzerinde yangınlar

Şark demiryolları güzergâhında son günlerde dikkatsızlık yüzünden yangınlar zuhur etmektedir. Geçen gün Küçük Çekmecede Soğuksu çifliğinde biribirini müteakıp üç defa yangın çıkmış ve biçilip demet haline gelmiş 74 yığın arpa ile, 50 - 60 araba ot, mahvolmuştur. Yangına trenden sıcrayan kıvılcımlar sebebiyet vermiştir.

Çiflik sahibi tarafından şimendifer kumpanyası aleyhine bir protesto çekilmiştir.

MİLLİYET MATBAASI

Avrupadan yeni getirdiği Tahta Hurufatla Büyük duvar Afişleri yapar. Her müessese ve elverişlidir.
Yeni senenin Kazanç Defterleri nefis surette basılmıştır.
Telefon İst 3911 - 2-3 Kitap kısmı

Iktısat ve usulu defterî

Muallimi arantıyor

Zonguldak Yüksek Maadin ve Sanayi Mühendisi mektebi müdüriyetine müracaat edilmesi ilân olunur. Yüksek mektep mezunu olmak şarttır.

Müdüriyet

Istanbul P. T. T. B. Müdüriyetinden:

Vesaiti nakliyede kullanılmak üzre 6500 kilo benzinle 300 kilo makine yağı alenî olarak münakasaya vazolunmuştur. Münakasa Ağustosun ikinci cumartesi günü saat 15 de icra kılınacağından talipler % 7,5 nisbetinde teminatı muvakkatelerini hamilen Başmüdüriyette müteşekkil komisyona gelsinler.

Vilâyet daimi encümeninden:

San'atlar mektebine muktazı sekiz bin ve İnönü şehir yatı mektebine muktazi dört bin kilo pirincin numune ve şartnamesine tevfikan pazarlıkla [illegible]

Seyahat notları

Ziyafet, kongre, so[illegible] nümayişi, fuhuş...

Politikadan ziyade kır eğle[illegible] yapan sokak nümayişçil[illegible] arasında...

Liej — Bu dört kelimeyi bir serlevhada toplamak size garip görünür amma, burada bu dört kelimenin delâlet ettiği mevzular daima yanyana yürüyen gündelik hâdiselerdir. Ayni günde bir otelin salonunda verilen bir ziyafet ve eski bir binanın tavanı altında toplanan bir kongrenin havadisini alırken sokakta bir nümayiş, ve kaldırım üstünde kirli bir etek gibi sürünen bir fuhuş ile karşılaşmanız pek tabiîdir.

Zannedersiniz ki sergi, arkasında bir çok iyi ve kötü şeylerin omuz omuza yığıldığı bir büyük kapaktır; bu kapak açılınca bütün bu şeyler, karma karışık, ortaya çıkıverdiler: Her renk, her boy, her çeşit, her milliyet, her zevk, her istidat, iyi ile kötü, güzel ile çirkin, doğru ile eğri, hakikatle yalan yanyana yürüyorlar... Düşününüz ki henüz bu, bir mukaddimedir ve asıl curcuna başlamamıştır Rütubetli bir vadi içinde oldukça sakin ve burjuva bir hayat yaşamağa alışık olan bu memleketi altı ay geceli gündüzlü bilâ fasıla çalkayacak bir panayır içinde göz ve kulağın ne kadar hırpalanacağını siz tasavvur ediniz.

1 — Ziyafet: Ekserisi fena giyinmiş ve bir çoğu caketini ütülemeğe bile lüzum görmemiş davetlilerden mürekkep sofralar, otelin cidden süsvimllü ve zengin salonunda sık sık te akup ediyor. Bunlar, milletlerin ziyafetleridir. Sergide her resmi küşat günü elli, yüz, yüz elli kişilik ziyafetler veriliyor. Garsonların ve otel çocuklarının hayran hayran nazarları önünde bir çok yemek yeniliyor, bir çok içki içiliyor, bir hayli manasız nutuk söyleniyor, lüzumlu lüzumsuz alkış yapılıyor, nihayet kapı önünde duran otomobiller, kadını soluna oturtmakta mahzur görmiyen başı dumanlı kavalyeleri sergiye taşıyor. Bu rada davet sahibinin methü senası, paviyonun kasidesi yapılacak, ve köşe başındaki gazinodan bira içilip domuz sucuğu yenilecektir. Gözünüzün önüne geliyor değil mi? Kesiyorum...

2 — Kongre: Liej sergisi Nisan sonunda açıldı, Teşrinievvel sonunda kapanacaktır. Bu altı aylık zamana sığdırılan kongrelerin adedi 68 olduğunu söylersem şaşmaz mısınız? Dünyanın bütün memleketleri bu altmış sekiz kongrenin ekserisine murahhas gönderiyor ve Liej'in ilmî, sinaî, ticarî muhiti bu kongreler için bina, salon, otel, tenezzüh, kolaylık hazırlıyor. Bu altmış sekiz kongrenin on sekizi fennî ve sınaî, onu tıbbî, on ikisi iktısadî ve içtimaî, on üçü ziraî, ikisi musikî, biri mukavelât muharrirleri, biri stenografî ve daktilografî kongresidir. Kıymet ve ehemmiyetleri mahallî ve mahdut olan on üç kongre daha var, en sonunda da bir matbuat kongresi toplanıyor.

Ben buna hürmet etmekle beraber panayır kalabalığı içine sıkıştırılan bu ilim ve san'at izdihamını pek o kadar şirin bulmuyorum. Bu, bende az çok bir sokak gürültüsü tesiri bırakıyor. Bir memlekette otelciler odalarının kirasını, gazinocular sandalyelerinin adedini, sinemacılar biletlerin fiatini tesbit ederken sık sık kongreden bahsederlerse insan bu kongrelerin ilim ve san'ate yardım için mi yoksa esnafa para kazandırmak için mi tertip edildiklerini tayinde tereddüde düşüyor. Serlevhayı teşkil eden dört kelime arasına kongre tabirini bu tesir ile sıkıştırdım.

3 — Sokak nümayişi: Burada Pazar sabahları mutlaka fena bir muzika sesile uyanır ve sokakta mutlaka çeşit çeşit nümayişçilerle karşılaşırsınız. Bu nümayişler kır eğlencesine gitmek nevinden bir şey olmuştur. Yakalarında mensup oldukları teşkilâtın rozetini, ellerinde cemiyetlerinin irili ufaklı, bayraklarını taşıyan insanlardan mürekkep kafileler arasında çocuk arabalarile sütnineler, yemek sepetlerile aileler, müşteri aramağa çıkmış kızlar da mevcuttur. En önde polis amiri, redingotu ve kurdelâsile, yanında komiserler üniforma ve madalyelerile yürürler, arkada bilâ fasıla çatlak sesler çıkaran muzika gelir, ondan sonra nümayişin âyan ve eşrafı, silindir şapka altına caket giymekte mahzur görmemiş burjuva aza, daha sonra bulamaç gibi karma karışık bir alay... Elbette bu işin bir manası, bir lüzumu, bir tadı olacak ki yapıyorlar; yoksa onlar da benim gibi bakmaktan bıkarlardı. Ma amafih itiraf edeyim ki ne onların halinde bir heyecan vardır, ne de seyredenlerde bir alâka... Bunlar şehrin ana caddelerinde dolaşıp ekseriya Adliye sarayı önünde bir nutuk irat ettikten sonra kırlara dağılıyorlar. Ya o zavallı bayraklar? Nümayiş bittikten sonra bunlar bayrakdarın başına bir belâdır; akşama kadar bunu sokak sokak, kahve kahve taşıyacaktır. Bu bayraklar, kılıflara sarılı oldukları halde, cezaya konulmuş bir yaramaz çocuk gibi, sahiplerinin yanında akşama kadar dururlar. Bunun adına bazıları miting, bazıları tezahürat di-

koğulan fuhuş sokağa fı[illegible] yer tahta kanepeler, [illegible] parkların kuytu taraflar[illegible] sahili, akşam üstü mağ[illegible] dırımları, tramvayların [illegible] halleri, her Pazartesi bo[illegible] gazinolarla hemen büt[illegible] karanlık çökünce camek[illegible] delerini kapatan barlar, [illegible] hemen bütün locaları, g[illegible] dan sonra büyük kiliseni[illegible] ki sıra sıra kahvehanele[illegible] ve sefahet alım satımını[illegible] leri! Nazarlarda fazla ih[illegible] tizarlar pek o kadar sini[illegible] retli değil, henüz büyü[illegible] muhtekir sefaheti buray[illegible] memiş, bu alım satım [illegible] itidal var.

Bir arkadaşla Brükse[illegible] rum. Sigara almak için [illegible] girdik. Tezgâh başında [illegible] dın oturuyordu. Nadir [illegible] nan bir endamı, insanı ya[illegible] ateşli bir bakışı vardı.

Çok ciddî bir kaç keli[illegible] den sonra sigaralarımızı [illegible] tık. Dükkânın camekânı [illegible] kadaşım bana sigara pak[illegible] rit kutuları arasında dur[illegible] göstererek:

— Görüyor musun bu[illegible] di, işte bunlar dükkânın [illegible] alâmettir; bu dükkânda [illegible] ra iş yok...

Birden kavrıyamadım. Camekânında pipo görm[illegible] tüncü dükkânlarının iç ta[illegible] lâka bir randevu odası va[illegible] haneden koğulan fuhuş, [illegible] parola ile, bulvarların di[illegible] sına iltica etmiş. Eğer o [illegible] cü kadının camekânında [illegible] olmasa imiş... Anladınız[illegible] de zevk bir ihtiyaç halini[illegible] nun ve hükûmet kuvveti [illegible] valamağa kâfi geliyor, [illegible] muvaffak olamıyor.

Brükselde fuhuş gece[illegible] sonra bir ordu halinde bu[illegible] kar. Yan yana dizilmiş e[illegible] yüz, beş yüz kadın, sessi[illegible] uslu akıllı, bir geçit resmi[illegible] durmuş vaziyetite, gelece[illegible] beklerler bunların içinde e[illegible] li var, pek genci var, çok [illegible] şi var, çok ağır başlı gö[illegible] duvar kenarlarına teşhir [illegible] meta ki belki sabahlara [illegible] liyecek ve ihtimal ki şafa[illegible] yatağına boş bir mide ile [illegible] Süslü kıyafetlerle mükelle[illegible] rin önüne çöken ziyafet [illegible] den, ekserisi teşrifat ve iza[illegible] peşinde koşan kongre â[illegible] politikadan ziyade kır eğ[illegible] pan sokak nümayişçilerind[illegible] derken iki lôkma ekmek [illegible] banknot için kaldırımları [illegible] zevk ve safa eşyasını hatı[illegible] te yanlış değildir.

Boksör satıcıyı

aKdıköyünde otura[illegible] Nuri B. dün seyyar sa[illegible] reddinden 20 okka do[illegible] rak eve götürmesini s[illegible] götürmediği için kıza[illegible] müş ve başından yara[illegible]

Şehremaneti il[illegible]

Şehremanetinden: Cih[illegible] gın yerinde Sarmagir soka[illegible] ve 603 1114-4 680, 657, [illegible] harita numaralı arsalar a[illegible] metro murabbaı yüzsüz ars[illegible] murabbaına 12 lira kıy[illegible] olunarak satılmak için alâ[illegible] sında kapalı zarfla müzaye[illegible] muştur. Taliplerin şartna[illegible] için her gün levazım mü[illegible] gelmeleri. Teklif mektuplar[illegible] günü olan 3 Ağustos 930 [illegible] saat on beşe kadar mezk[illegible] lüğe vermeleri.

* * *

Bayazıt dairesinden: S[illegible] Yakup ağa mahallesinde k[illegible] desinde 18/20 No. lu ma[illegible] bir bap hane müşahere s[illegible] raya verileceğinden icar e[illegible] yenlerin şartnamesini gör[illegible] Fen kalemine müracaat ve [illegible] olan 15-7-930 salı günü [illegible] kadar teklif ve teminatı h[illegible] daire encümenine tevdi [illegible] ilân olunur.

* * *

Beyoğlu dairesinden: [illegible] caddesi parke kaldırım ta[illegible] palı zarf usulile müzayede[illegible] muştur. Taliplerin şartna[illegible] mek üzere Beyoğlu dairesi[illegible] etine ve münakasaya iştir[illegible] % 7,5 teminat akçesini [illegible] nesine yatırdıktan sonra [illegible]

SICAKLARA tahammül edebilmek için midenizi hafif tutunuz KABIZLIK HAZIMSIZLIK karaciğer ve böbrek hastalıklarında **MAZON MEYVA TOZU** Gayetle faydalıdır. Kolay bir hazım, rahat bir uyku temin eder. Sıcak havalarda vücude lâtif bir ferahlık verir. MAZON ismine dikkat! Bilûmum meşhur eczanelerde bulunur. Bahçekapı Zaman İZMİR Margunato ecza depolarında, TRABZON Şifa. ADANA Mustafa Rifat B. ANTALYA Ahmet Selim B. eczanelerinde Umumî deposu: Bahçekapı İşBankası arkasındaMAZON BOTTONecza deposu şişesi 80Ku

Spirto ve ispirtolu içkiler inhisarı umum müdürlüğünden:

İspirto ve ispirtolu içkiler inhisarı idaresinin İstanbul içinde umyonla bir sene zarfında yaptıracağı nakliyatın münakasa sureile 15-6-930 tarihinde ihalesi muharrerken görülen lüzum üzene münakasa temdit edilmiştir. 22-7-930 tarihinde müteahhide ale edileceğinden taliplerin şartları anlamak ve pey sürmek için num müdürlük Ticaret şubesine müracaatları.

130 ton Kırple kömürü münakasası

Adliye sarayı kalörüferi için mübayaa edilecek olan 130 ton maden riple kömürü şartnamesinde muharrer evsaf ve şerait dairesinde Ankarada lliye sarayına teslim edilmek üzere aleni münakasaya konulduğundan talerin yövmi ihale olan 20-temmuz-930 Pazar günü saat on beşte adliye kâletinde müteşekkil mübayaat komisyonunda hazır bulunmaları ve yahut kil göndermeleri ve bu hususa ait şartnameleri de şimdiden İstanbulda lliye levazımından ve Ankarada mübayaat komisyonundan talep etmeleri zumu ilân olunur.

P. T. T. U. muduriyeti Levazım müdürlüğünden:

Sayyar posta nakliye memurları için 150-180 takım maa kasket elbise alenî münakasa usulile mübayaa olunacaktır. 19 Temuz 930 tarihinde münakasası icra kılınacak olan mezkûrülmikar elbise ve kaskete ait şartnameyi almak için şimdiden münaasaya iştirak için de mezkûr tarihe müsadif Cumartesi günü saat 4 de Yeni postanede mübayaat komisyonuna müracaatları.

Zonguldak Defterdarlığından

Zonguldak Hükûmet konağı inşaatından bu kerre de 170 M 3 eton arme, 488 M 3 makine ile mahallinde mamul beton tuğdan harici dıvar, 502 M 3 yerli tuğlasile dahili bölme dıvar e Marsilya modeli yerli kiremit örtüsü dahil olarak 823 M 2 atı ve 78 M 3 âdi taş dıvar ile diğer beş kalem müteferrik nşaat aksamı bu günden itibaren (21) gün müddet ve kapalı arfla münakasaya konulmuştur. Keşif bedeli (44865) lira 88 kuuş olup 26 Temmuz 930 tarihine müsadif Cumartesi günü saat 6 da Zonguldak Maliye dairesinde ihalesi yapılacaktır.

İzahat alacaklarla taliplerin Zonguldak Defterdarlığına müracatları ilân olunur.

200 ton rekompoze maden kömürü Tütün inhisarı umumî müdürlüğünden:

Samsun Fabrikası için mahallinde teslim 200 ton rekompoze maden kömürü pazarlıkla mübayaa edileceğinden taliplerin her ün gelüp evsafını öğrenmeleri ve pazarlığı için 19-7-939 cumaresi günü yüzde yedi buçuk teminatı muvakkatelerile birlikte Galatada mübayaat komisyonunda bulunmaları.

İstanbul Darülfunun Mübayaat komisyonundan;

Tıp fakültesinin 930 senei maliyesine ait bir neselik süt, yoğrt, tereyağı, sadeyağı, et, yaş sebzeye ait tekliflerin muvafık görülmediğinden dolayı intaç edilmemiş ve ihtiyacatı mezkûre 30 temmuz 930 tarihine müsadif çarşamba günü saat 15 te ihale edilmek üzere yine kapalı zarf usulile tekrar münakasaya vazedilmiştir. Talip olanlar mevcut şartname ve listelerine göre bu bapta malûmat almak üzere hergün öğleden sonra mübayaat komisyonu kitabetine müracaat etmeleri ve komisyonca teminat akçesi alınmıyacağına binaen teminatların behemhal bir gün evvel muhasebe veznesine yatırmaları vealınacak makbuzun teklifnamelerle birlikte ihale için tayin edilen müddetten bir saat evvel komisyonumuza müracaat ve tevdi etmeleri ilân olunur.

İktısat Vekâleti enstitüleri inşaatı hakkında

Ankarada telsiz telgraf civarında inşa ve ikmali inşaatı gazetelerle ilân olunmakta olan Ziraî ve Baytarî enstitülere ait mukavelename ile «şeraiti inşaiyei fenniye ve usulü hesabatın» bazı maddelerinde tadilât yapılmış ve münakasa müddeti 30-7-930 tarihine kadar temdit olunmuştur. Şimdiye kadar münakasaya iştirak talebinde bulunarak mukavele ve şartname suretlerini almış olanların tadilâtı görmek üzere mahalli inşaatta Fen Müşavirliğine müracaatları lâzımdır. Kapalı zarfların 30 temmuz 930 tarihine müsadif çarşamba günü öğleden sonra saat üçte Iktısat Vekâleti Ziraat Müşavirliği dairesinde küşat olunacağı alâkadarana ilân olunur.

SIMPLEKS

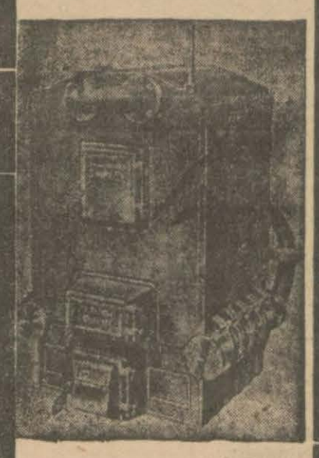

İktısatlı, Asrî ve sağlam (Simplex) KALORİFER KAZANLARINI tercih ediniz.

Aynı harareti temin etmek üzere diğerlerinden %40 noksan kömür sarfeder, ve istimali son derece suhuletlidir. Fabrika şubesi olarak depomuzda her zaman kâfi miktarda ve muhtelif kuvvette kazanlar ve envayi cins radiatör bulunur.

Proje ve keşif için: Borsa han ittisalinde, Türbe caddesinde KIRKOR JAMKOÇYAN müessisesinde Kalorifer mühendisi ANTRANIK YAN a müracaat.

Satış: Fabrika fiyatınadir.

Cafer Fahri Beyin eserleri

	Kuruş
Tavukçuluk	200
Keçi beslemek	50
Salon ve av köpekleri	50
Tavukları çok yumuttlatmak için ne yedirmeli	10

Çiftçi Kütüphanesi
İstanbul Ankara caddesi No 49

Devredilecek ihtira beratı

"Malzemei Maddiyenin usulü muamelesi„ hakkındaki icat için Sinaî Mülkiyet Umumiyesinden istihsal edilmiş olan 19 ağustos 1920 tarih ve 3087 numerolu ihtira beratı hakkında bu kere başkasına ferağ veyahut icara verileceğinden mezkûr ihtirayı satın almak veyahut isticar etmek arzusunda bulunan zevatın İstanbul yeni postahane arkasında Türkiye Hanında 18-22 numerolarda kâin vekili HANRİ WALTER İSTOK Efendiye müracaat etmeleri ilân olunur.

Dr. A. KUTIEL
Muayenehane ve tedavii elektrikiye labratuvarı. Karaköy Topçular caddesi 34

Dr. Horhoruni
Beyoğlu Mektep sokak No 35 muayene sabahtan akşama akadar.

Sultanahmet 5 inci sulh hukuk hâkimliğinden;

Harison çorap makineleri Türkiye vekili umumisi müteveffa Mehmet Celâl beyin terekesine mahkememizce vazıyet edildiği mukaddema ilân edilmiş idi. Bukere vereseden müteveffanın zevcesi Behice hanımla çocukları Hatice Sevim ve Ayşe Sevda Fatma Efser hanımlar terekeyi bilâ kaydü şart ve kabul eylemeleri dolayısile tereke kendilerine iade ve teslim edilerek emri tasfiye nihayet bulduğundan mezkûr terekeden alacağı olanlarila terakeye borçlu olanların malûmu olmak üzere ilânı keyfiyet olunur.

SADIKZADE BİRADERLER VAPURLARI
KARA DENIZ MUNTAZAM VE LÜKS POSTASI

Domlubınar vapuru 13Temmuz **PAZAR** günü akşamı Sirkeci rıhtımından hareketle (Zonguldak, İnebolu, Samsun, Ordu Giresun, Trabzon, Sürmeneve Rize iskelelerine azimet ve avdet edecektir.

Tafsilât için Sirkecide Meymenet hanı altında acentalığına müracaat. Telefon:İstanbul 21

Vapurlarımız her pazar muntazaman hareket edeceklerdir.

Mudanya postası Nilüfer ve Asya

vapurları Cumartesi, Pazartesi, Salı, Perşembe günleri sabah saat dokuz buçukta Karaköy rıhtımından hareket ve ertesi günleri İstanbul'a avdet ederler. Servis mükemmeldir. Azimet ve avdet bileti alanlara yüzde yirmi beş tenzilât yapılır.

Galat'da küçük rıhtım han No4-5 aTelefon: Beyoğlu 913.

NAİM VAPURLARI
İzmir Postası
Seri, Lüks ve muntazam **ADNAN** vapuru Temmuzun **13 üncü pazar** günü 16 da Galata rıhtımından hareketle (İzmire) ve Salı günü İzmirden İstanbula hareket eder.

Dikkat: Vapur, badema şehrimizden pazartesi yerine pazar ve İzmir'den çarşamba yerine salı günleri hareket edecektir.

Galata gümrük karşısında Site Fransez hanında 12numarada Umumi acantalığına müracaat. Telefon Beyoğlu: 1041

LLOYD TRIESTINO

Limanımıza muvasalatı beklenen Vapurlar

(TEVERE) vapuru 13 Temmuz pazar (İtalya ve Yunanistan) dan

(KALDEA) vapuru 13 Temmuz pazar (İtalya ve Yunanistan) dan.

Yakında limanımızdan hareket edecek vapurlar

(KALDEA) vapuru 14 Temmuz pazartesi (Samsun, Trabzon, Batum ve Novorosisk) e

(VESTA) vapuru 16 Temmuz çarşamba (Selânik, Midilli İzmir, Pire, Patras, Korfo, Ayasaranda, Brendizi, Fiume, Venedik ve Trieste) ye.

(TEVERE) vapuru 17 Temmuz perşembe sabah tam 10da (Lloyd Ekspres) olarak (Pire, Brendizi, Venedik ve Trieste)ye

[COSULICH Line] kumpanyasının lüks vapurlarına aktarma edilerek Şimali ve Cenubî Amerika limanlarına gitmek için tenzilâtlı doğru bilet verilir.

Her nevi tafsilât için Galatada mumhane (Lloyd Triestino) ser acantesine. Telefon Beyoğlu 2127 vaya Galata sarayında sabık Selânik bonmarşası binasındaki yazıhanelerine. Telefon Beyoğlu: 2499 ve yahut Sirkecide Kırzade hanındaki yazıhanesine müracaat edilmesi. Telefon İstanbul: 235.

TAVİLZADE VAPURLARI
Ayvalık - İzmir postası
Saadet vapuru

Her Pazartesi saat 17 de Sirkeciden hareketle Gelibolu, Çanakkale, Edremit, Ayvalık, Dikili ve İzmire azimet ve Çanakkaleye uğrayarak avdet edecektir.

Yolcu bileti vapurda da verilir.

Adres: Yemişte Tavilzade biraderler telefon İstanbul 2210

SEYRİSEFAİN
Merkez Acentası; Galata köprü başında, Beyoğlu 2362 Şube acentesi M-ş mudiye Hanı altında İstanbul 740

14 Temmuz pazartesi gününden itibaren mevcut Mudanya postalarına ilâveten pazartesi, perşembe, cumartesi İstanbuldan Mudanya'ya pazar, salı cuma günleri Mudanya'dan İstanbul'a Ereğli vapuru tarafından aralık postaları yapılacaktır.

Vapur Tophane Seyrisefain rıhtımından 8,30 da Mudanya'dan da 10 da kalkacaktır. Gidiş gelişinde (Armutlu) ya da uğrayacaktır.

13 Temmuzdan itibaren Pazar, çarşamba postaları da Gemliğe uğramayacaklardır.

Trabzon birinci postası
(REŞİTPAŞA) vapuru 14temmuz Pazartesi 12 de Galata rıhtımından hareketle İnebolu, Samsun, Giresun, Trabzon, Rizeye gidecek ve dönüşte Sürmene, Trabzon Tirebolu, Giresun, Ordu, Ünye, Samsun, İnebolu, Zonguldağa uğrayarak gelecektir.

İzmir sür'at postası
(Gülcemal) vapuru 14 temmuz pazartesi 14,30 da Galata rıhtımından Kalkar Salı sabahı İzmir'e varır ve çarşamba 14,30 da İzmir'den kalkarak perşembe sabahı gelir.

Vapurda mükemmel bir orkestra ve cazbant mevcuttur.

Ayvalık sür'at postası
(Mersin) vapuru 15 Temmuz salı 17 de Sirkeci rıhtımından kalkarak Gelibolu Çanakkale Küçükkuyu, Edremit Burhaniye, Ayvalığ'a gider ve aynı iskelelerle birlikte Altunoluğ'a uğrayarak gelir. Gelibolu için yalnız yolcu alınır.

Mersin sür'at postası
(Mahmutşevket paşa) vapuru 16Temmuz çarşamba 11 de Galata rıhtımından kalkarak Çanakkale İzmir Küllük Fethiye Finike Antalya Alâiye Marsin'e gider ve Taşucu Anamor Alaiye Antalya Finike Fethiye Küllük İzmir'e uğrayarak gelir. Çanakkale için yalnız yulcu alınır.

Bartın -İnebolu Postası
HILAL vapuru 14 Temmuz **Pazartesi** günü akşamı Sirkeci rıhtımından hareketle Ereğli, Zonguldak, Bartın, Cide, İnebolu, Evrengene İlişi iskelelerine azimet ve avdet edecektir. Yük ve yolcu için Sirkecide yeni handa 1 numrolu acentasına müracaat. Telefonu İstanbul 3105

Yelkenci vapurları Karadeniz postası
Samsun vapuru 16Temmuz **Çarşamba** akşamı Sirkecir rıhtımından hareketle (Zonguldak İnebolu, Samsun, Ordu Gireson, Trabzon, Sürmene, ve Rize)ye azimet ve avdet edecektir.

Tafsilât için Sirkecide yelkenci hanında kâin acentasına müracaat. Tel. İstanbul 1515

Zayi hüviyet cüzdanı

Kaymakam Aziz İrfan Beye ait olduğu anlaşılan bir hüviyet varakası bulunmuştur. Gazetemiz idare müdürlüğünden aldırılması.

İlân

1 — Askerî liselerle Orta mekteplere 930-931 ders senesi kadro noksanını doldurmak ve yüksek sınıfların talebeleri tercih edilmek üzere aşağıdaki şartları haiz Türk talebesinden ihtiyaç miktarında leylî ve meccanî olarak talebe kaydü kabul edilecektir.:

A — Devre	*Sınıf*	*için*				
1	6	„	16-12	yaşları	içinde	olanlar
1	7	„	17-13	„	„	„
1	8	„	18-14	„	„	„
2	9	„	19-15	„	„	„
2	10	„	20-16	„	„	„
2	11	„	21-17	„	„	„

B — Evvelce gördüğü tahsilin derecesini gösterir şahadetname veya tasdiknameyi haiz bulunmak.

C — Vücudün teşkilâtı ve sıhhati müsait ve sağlam ve her türlü marazlardan beri olmak (emrü kumandaya mâni rekâket misillû arizaları olanlar ve boyları pek kısa olanlar alınmaz.)

D — Kusursuz bir seciye ve ahlâk sahibi olmak.

E — Ailesi hiç bir sui hal ve şöhret sahibi olmamak.

2 — 6 ncı sınıfa yani birinci devre birinci sınıfa gireceklerin tam devreli (5 muallimli ve 5 dersaneli) resmî ilk mektep şahadetnamesini haiz bulunmaları ve hususî ilk mekteplerde tahsil edenlerin ilk mektebin son iki sınıfında okunan derslerden imtihan vermeleri lâzımdır. Orta mekteplerin 2 nci ve üçüncü sınıflarile lise sınıflarının her hangi birine girmek üzere müracaat eden hususî Orta mekteplerle tahsili Orta derecede olan resmî ve hususî meslek mektepleri müdavim ve mezunları girmek istiyenleri sınıftan evvelki sınıfların bütün derslerinden imtihan edilirler. Bu meyanda askerî tedrisat hakkında 8 inci sınıfa girecekler 1 inci kitaptan 9 uncu sınıfa girecekler 1, 2 nci kitaptan 10 uncu sınıfa girecekler 1, 2, 3 üncü kitaptan 11 inci sınıfa girecekler 1, 4 kitaptan imtihan edilirler.

3 — Resmî Orta mekteplerden ve Lise sınıflarından naklen gelenleri askerî tedrisat kitaplarından hangilerini takip ettiklerine dair vesika ibraz ettikleri ve sair şartları haiz oldukları ve ipka bulunmadıkları takdirde muadil sınıflara bilâimtihan alınırlar.

4 — Kayıt muamelesi Temmuz iptidasında başlıyacaktır. 1 inci maddedeki şartları haiz bulunan talebelerden ikinci devreye talip olanlar İstanbulda Kuleli ve birinci devreye talip olanlar Halıcıoğlu As. LS. lerine ve İstanbul haricindekiler de doğrudan doğruya dahil askerî liseye veya Orta mekteplerin müdiriyetlerine ve askerî lise veya Orta Mp. olmıyan yerlerde bulunanlar ilânı okudukları tarihten itibaren bulundukları yerlerdeki en büyük askerî K. veya amire veya askerlik şubesi Rs. liklerine istida ile müracaat ederler. Yeniden kaydü kabul muamelesi lisenin son sınıfları için 25 Temmuzda diğerlerinin sınıflar için 10/8/930 hitam bulur.

Bu taliplerden sonraki müracaatlar kabul olunmaz.

Ders senesi başladıktan sonra sivil liselerden naklen askerî liseye geçmeğe talip olanlar kabul için müfettişliğe müracaat etmelidirler.

5 — İstidalara raptedilecek evrak vesaik şunlardır:

A — Fotoğraflı nüfus tezkeresi veya resmen musaddak sureti.

B — Bir seneyi tecavüz etmemiş aşı şahadetnamesi (Aşı şahadetnamesi olmıyanlara askerî lise veya Orta mektep hekimleri tarafından meccanen aşı yapılır).

C — Mezun bulundukları veya tahsil eyledikleri mektebin fotoğraflı şahadetname veya keza fotoğrafı ve teferrüatlı tasdiknamesi.

D— Ailesinin ve kendisinin sui hal ve şöhret sahibi bulunmadıkları hakkında mahallî hükûmetinin fotoğraflı ve musaddak bir ilmühaberi.

E— Askerî lise veya orta mekteplere kabul olunduğu takdirde mektebin tâbi' olduğu ve olacağı kanun talimat emrü esasları bilâ kaydü şart tamamen ve aynen kabul edeceğine dair velisinin ve kendisinin birer taahhüt sénedi.

F — Sar'alı, uyku halinde gezer sidikli, bayılmak ve marazî çırpınmağa müptelâ olmadığı (Bu gibi hastalıklardan biri ile mektebe vermezden evvel malûl olduğu bilâhara anlaşılan talebe mektepten çıkarılır. Ve o zamana kadar o talebe için hükûmetçe ihtiyar olunan masarif velisinden tazmin ettirilir), ve evli bulunmadığı ve her hangi bir zamanda tahsili terketmek isterse ve zabit olmadan evvel evlenirse mektep masrafını tamamen tediye edeceği hakkında notrelikçe musaddak velisinin taahhütnamesi.

G — Peder ve validesi hayatta değil ise velisinin kim olacağının ve tatil zamanında mezun gidecek ise kimin nezdine gideceğine dair muteber bir vesika.

H — Heyeti sıhhiyesi mümkün mertebe tam olan askerî bir hastanenin veya muayene komisyonlarının sıhhî raporu. (Kabiliyeti bedeniye talimatnamesinin muaddel (A) sütunu veçhile.).

6 — Muhtelif sınıflara kaydolunan talebe miktarı kabul edilecek miktardan fazla ise matlûp şeraiti haiz olanlar arasında sınıflarına göre Türkçe, yabancı dil, riyaziyat, tarih, coğrafya ve tabiiyat derslerinden tahrirî müsabaka imtihanı yapılır.

7 — Mekteplerdeki kaydü kabul komisyonlarınca kayıt ve şayanı kabul görülen talebelerin kabulü kayıtları ile dahilî Jurnal edilmeleri müfettişlikten ayrıca verilecek emir üzerine yapılır.

8 — Orta mekteplerin birinci ve ikinci sınıflarına alınacak olanlar tamamen Konya ve Erzincan askerî orta mekteplerine ve üçüncü sınıfa alınacak olanlar İstanbulda ve Bursada bulunan askerî liselerle Erzincan ve Konya Ort mekteplerine ve müfettişlikten verilecek tertibat veçhile alınacaklardır. Lise ikinci devre sınıflarına kabul edilecek olan talebe tamamen İstanbuldaki ve Bursadaki askerî liseler ihtiyacına göre alınacaktır.

9 — Müsabaka imtihanı yapıldığı takdirde on birinci sınıfın müsabaka imtihanına Temmuzun 25 ve diğerlerinin Ağustosun 11 inde başlanır.

10 — Taliplerin kabulü kat'î emrine kadar yapacakları masraflar kendilerine ait olup gerek bunların ve gerek hiç kabul edilmiyenlerin bu yoldaki masrafları hakkında askerî liseler hiç bir taahhütte bulunmazlar.

11 — Kaydü kabul komisyonları aşağıdaki lise ve Orta mekteplerde açılacak:

1 — Kuleli lisesinden (Yalnız ikinci devre talebeler için)

2 — Halıcıoğlu lisesinde (yalnız birinci devre talebeler için)

3 — Bursa lisesinde (yalnız birinci ve ikinci devre talebeler için).

4 — Konya lisesinde (yalnız birinci devre talebeler için)

5 — Erzincan lisesinde (yalnız birinci devre talebeler için).

KARON Alman Kitaphanesi
Beyoğlu Tünel meydanında 523

BİN SÖZ
BİR RESİM

GÜNÜN SİNEMASI
Milliyet

PAZAR
13 TEMMUZ 930

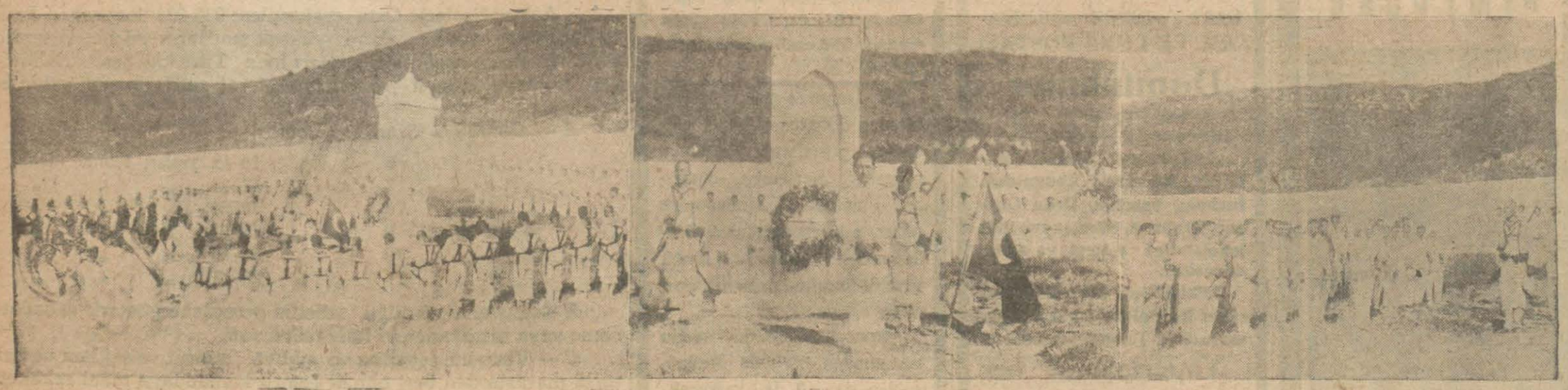

Çanakkalede bulunan donanmamız ayın dördünde Mondurus muharebesinde Narada bulunan Bahriye şehitliğini ziyaret etmiş ve abideye çelenk koymuşlardır. Bahriye muzikası istiklâl marşını ve marş fünebr çalmıştır. Merasime iki manga endaht etmek suretile nihayet verilmiştir.

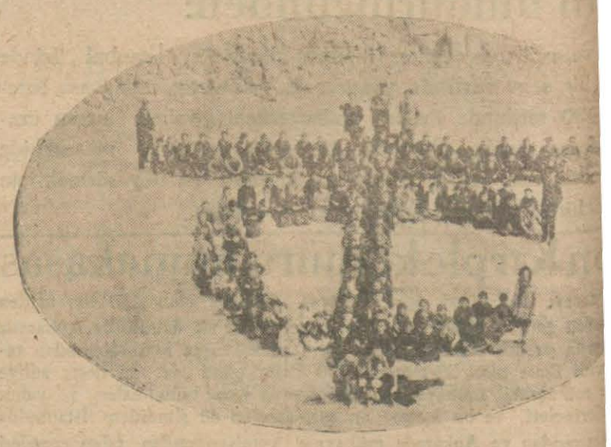

Tekirdağında Hacıil Bey mektebi talebesi Türkiye C ármasını teşkil eden bir vaziyett

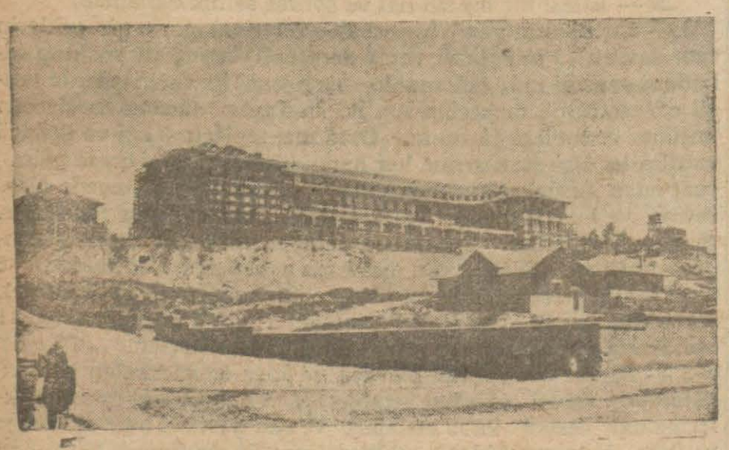

Ankarada yeni inşa edilmekte olan hastane

Tayyare Piyangosu
Semasında parlayan yegâne yıldız
Uğur Gişesidir
Tayyare piyangosunun bidayettenberi ve büyük ikramiyeler isabetile uğur namına bihakkın kesbi liyakat eden ve intizam, sür'at ve ciddiyeti ile umum müessesatı maliye ve ticariyenin ve muhterem müşterilerinin takdirini kazanan gişem yeni tertibe ait biletleri muhterem halkın emirlerine şimdiden amade bulundurduğunu arz ile kesbi şeref eyler.
Hiç bir yerde şubesi yoktur.
Cığaloğlu'nda Kapalı Fırın No 42
Ömer Rıfkı (Uğur)
Telefon: Istanbul 342

Hafız Sadettin Efendinin
Columbia
Plâklarında okuduğu
dini Esselât plâkı
Vürut etmiştir

HEDENZA
Ameliyatsız basur memelerini kurutur, mahveder, kanı keser. Emsalsiz bir ilâçtır

ADALARA SU!..
Istanbul Liman şirketinden:
Muhterem Ada halkına hizmet için adalara verilen tatlı suyun tonu (60) kuruşa indirilmiştir.
En temiz vasıtalarla ve lâstik hortumlarla arzuya göre (elmalı) veya (terkos) suyu verilir. Galata'da Yağkapanında Haydar Hanında su şubesine müracaat.
Telefon: Beyoğlu 2606

Kadınları Çalıştırma Yurdu
Muhasebesine alınacak stajiyerin müsabaka imtihanı bu ayın yirminci Pazar günü saat onda yapılacağından taliplerin vesaiki lâzımeyi hamilen Aksarayda Valide camii civarında Yurt müdürlüyetine müracaatları.

Büyük ikramiye
Emin Önü meydanı Şekerci köşesi
Tayyare piyangosu **UĞURLU-EL**
Gişesinden verilecektir.
Badema bir keşidelik bilet satılması müdüriyetçe menedilmiştir. Birinci keşideden itibaren devamlı bilet tedariki lâzımdır.
Gişemiz kendi müşterilerine her hangi bir keşidede ikramiye isabetile imha edilen biletler yerine evelki keşidelerin bedellerini almadan
1, 2, 3, 4 üncü keşideler için 150 | kuruştan devamlı
5, 6 ıncı " " 200 | biletler verilir.
Biletler keşide günleri saat bire kadar emre amadedir.

Tahtakurusu, pire, sinek, sivrisinek, güve, örümcek, hamam böceği ve sair haşeratı yumurtalarile beraber kat'iyyen imha eden
FAYDA
HASAN
Fayda daima birinciliği kazanmaktadır.
FAYDA daha müesssir, daha mükemmel ve yarı yarıya ucuzdur. Kokusu lâtif olup kat'iyyen leke yapmaz. İnsanlara, hayvanlara ve nebatata zararı yoktur. FAYDA ismine dikkat ediniz. Devairi devlet, müessesatı milliye ve hususiye, Seyrisefain, Hilâliahmer, mektepler, hastaneler, sihhat yurtları, büyük otel ve lokantalar, vapur kumpanyaları FAYDA istimal ederler.
Şişesi 50, tenekesi 75, pompası 75 kuruş son derece sağlam ve 10 sene teminatlı.
Hasan Ecza Deposu - Toptancılara tenzilât

Taksim'de: FİKRI TEVFİK
OTOMOBİL
ve
MAKİNİST MEKTEBİ
51 inci yeni tedrisat devresine henüz başlanmıştır. Mektebe müracaat hususunda acele ediniz.
Mektebe, Ayaspaşa'da Beyoğlu jandarma dairesi önünden gidilir.
Telefon: Beyoğlu 2508

İtalyanın [Bari] şehrinde açılan ve
Eylûlün 6 sından 21 ine kadar devam edecek olan
Büyük beynelmilel Şark nümuneleri
Fiera dei Levante
Sergisini ziyaret ediniz.
Şömen Dö Ferlerde ve vapurlarda büyük tenzilât
Şarkın en büyük panayırı

KODAK
makine ve filmleri sayesinde bugünleri tekrar görmek ne saadet!
Kopya VELOX kâadı üzerine

İstanbul icra riyasetinden;
İstanbulda bakırcılarda 95 numarada çuha ticaretile iştiğal eden Hayık Apkaryan efendiden kungordato için mühlet itası talebile İstanbul icra ve itiraz merciine vukubulan müracaatı üzerine icra kılınan tetkikat neticesinde kungurdato talebinin nazarı itibara alınmasına ve icra ve iflâs kanununun 278 ve 279 uncu maddeleri mucibince borçluya iki ay mühlet verilmesine ve Galatada çinili rıhtım hanında Avukat Hüseyin beyin kumser taylnine ve işbu mühletin ilânile beraber icra ve tapu sicil memurlarına bildirilmesine karar verilmiş olduğu ilân olunur.

PROFESSÖR FABER MEKTEBİ
Âli mektepler, Ticaret yüksek mekteplerinden Almancayı öğrenmek isteyen mahdut talebe kabul eder.
Ecnebilere mahsus bir enstitüdür. Atideki adrese müracaat: Prof. Oskar Faber, Vienne IV, Autriche Paulanergasse 11, Telefon 33-9-67

İstanbul 2 inci icra memurluğundan: Mahcuz ve furuhtu mukarrer bazı aksamı noksan ve Naş markalı otomobilin 16 temmuz 930 tarihli çarşamba günü saat ondan on bire kadar Şehzadebaşında, Feyziye sokağında sabık Feyziye garajında furuht edileceğinden taliplerinin mahalli mezkûrda bulunacak memuruna müracaatları ilân olunur.

İstanbul ikinci ticaret mahkemesinden:
İstanbul Türkiye İş Bankasına Keçeci zade Turgut ve şürekâsı şirketi tarafından rehnedilen tiftik ve yapağıların açık arttırma suretile satılması mukarrer olduğundan talip olanların 16-temmuz-930 çarşamba ve anı takip eden günlerde saat on buçukta İş Bankasının dördüncü vakıf hanında emtea deposuna müracaatları ilân olunur.

Zayi: Beyoğlu Teşvikiye nüfus şubesinden almış olduğum nüfus tezkeremi zayi ettiğimden yenisini alacağımdan eskisinin hükmü yoktur.

Şişli Osman Bey Arka sokak, Bey Pazar apartımanının 6ıncı katta

Mefsuh Ankara Millî mensucat Şirketi hissedaranına;
Şirketin tasfiye muamelâtı intaç edilmiş ve sermaye mukabili kalan mevcudı safiden hissedarana yüzde yedi kuruş kırk santim yani (tediye edilmiş beher beş liralık hisseye otuz yedi kuruş) isabet etmiş olmakla tasfiye memurluğunca atideki şekilde tevziat icrası kararlaştırılmışur.
1 — Tevziat şirket kaydına göre hamillerin ibraz edeceği muvakkat hisse senedi üzerine icra edileceğinden hissedaranın mezkûr senetlerile ya bizzat veya mutemetleri vasıtasile (10 ağustos 930) tarihine kadar Ankara'da Zafer Caddesinde Zafer otelinin (2) numarasına müracaatları.
2 — Bu tarihe kadar müracaat edemiyen şürekânın hisseleri yukarıdaki nisbet dairesinde isabet eden mebläğ Ziraat Bankasının Ankara merkezine tevdi edileceğinden (10 ağustos 930)dan sonra muvakkat senetlerle mezkûr bankaya müracaatla hisselerini almaları ilân olunur.

Birinci Ticaret mahkemesinden:
Müvekkili Almanyada Harburg ta Hof ve şürekâsı Enternasyonale Galaith şirketinin 20 ve 25 ve 28 şubat 1930 tarihlerinde tediyesi meşrut ve Istanbulda Nesim N. Altaras, Salomon ve Jak Kapoano ve Toledo biraderler ve şürekâsı imzalarını muhtevi kabul edilmiş 21/10/0, 20/0/0 ve 23/13/4 İngiliz lirasını ve 3200 Fransız frangını havi dört kıt'a poliçeyi zayi eylemiş olduğundan mezkûr poliçelerin iptaline karar itası talebiyle Istanbulda Sadıkıye hanında Avukat İsmail Agâh Beyin ikame eylediği dava üzerine Ticaret kanununun 638 inci maddesi mucibince mezkûr poliçelerin bedelinin tediye edilmemesi lüzumunun kabul edenlere tahriren tebliğine ve 45 gün zarfında mahkemeye ibrazı lüzumuna ve ibraz edilmediği halde işbu müddetin hitamında poliçelerin iptaline karar verileceği hususunun evrakı havadisle ilânına karar verildiğinden keyfiyet ilân olunur.

İhtira ilânı
"Demir duvar serenleri„ hakkında istihsal olunan 12 Temmuz 1928 tarih ve 761 numerolu ihtira beratı bu kere mevkii file konmak üzre ahere devrüferağ veya icar edileceğinden talip olanların Galata'da Çinili Rıhtım Hanında Robert Ferriye

İstanbul 4 üncü İcra Memurluğundan:
Bir borçtan dolayı mahçuz ve paraya çevrilmesi tekarrür eden yüz yetmiş res koyun 17 Temmuz 930 perşembe günü saat dokuz buçukta İstanbulda Kara Ağaçta hayvan borsasında açık artırma ile satılarak paraya çevrileceğinden talip olanların yukarda yazılı gün ve saat ve mahalde hazır bulundurulacak memuruna müracaatları ilân olunur.

İstanuul 4 üncü icra dairesinden:
Vasil efendinin istikraz eylediği mebaliğe mukabil vefaen ferag eylediği Fenerde Tahta minare mahallesinin Ulah kilisesi sokağında kâin atik 28 cedit 26 numaralı kadimen tevsii intikalli iki tarafı tarlk bir tarafı ziftçi Nikola diğer tarafı Yamantı veresesi hanelerile mahdut alettahmin kırk sekiz arşın terbiinde arsa üzerinde kargir olarak bodrum katından maada dört katta bir antre üç sofa altı oda iki halâ bir mutfak tulumbalı kuyu birisi bodrumda çimento döşeli iki aralık zemini çinko tarasayı muhtevi iki bin iki yüz elli lira kıymeti muhammineli mezkûr hane Hasan beyin tahtı işgalindedir. Kırk beş gün müddetle müzayedeye vazolunarak beş yüz lirada talibi uhdesinde olup bedeli müzayede haddi lâyıkında görülemediğinden bir ay müddetle temdiden müzayedeye vazolunmuştur. Mezkûr haneye talip olanlar 926-5991 dosya numarası ile 16-8-930 tarihinde saat on dörtten on altıya kadar İstanbul dördüncü icra Memurluğuna bizzat ve ya bilvekâle müracaat etmeleri ilân olunur.

İstanbul 3 üçüncü icra dairesinden:
Bir deynin temini istifası için mahcuz ve satılması mukarrer bir yazihane bir marüken koltuk bir kanepe iki sandalya İstanbul Balıkpazarı Nevşehir han 10 No. da 17 Temmuz 930 tarihinde saat 10 da satılacaktır taliplerin mahallinde memuruna müracaatları ilân olunur.

İLÂN
Osmanlı Bankasının Galata, Yeni cami ve Beyoğlu devairi, idi milli münasbetile temmuzun 23 üncü

P. T. T. U. M. Levazım müdürlüğünde
1 — Idaremiz ihtiyacının temini için mübayaa edile 205,000 kilogram 4 ve 3 m/m galvanizli demir tel ile kilogram 3 ve 2 m/m bronz tel kapalı zarf usulile mü konulmuştur.
2 — Mevadı mezkûrenin 14 Eylûl 930 tarihinde ih kılınacağından taliplerin şartname almak için şimdiden, ş nin üçüncü maddesine göre ihzar edecekleri teklifname natlarını havi memhur zarfları tevdi için de mezkûr tarih dif pazar günü saat 14 te İstanbulda Yeni postanede komisyonuna müracaatları.

Emlâk ve eytam Bankası Istanbul şube
Satılık arazî

Esas No.	Mevki ve nevi	Ter
178	Üsküdar Altunizade Küçükçamlıca eski 4 yeni 92 No. lu ma mekân 41 dönüm tarla	
179	Üsküdarda Altunizade Nişantaşı mevkii eski 7 yeni 11 No. lı 94 dönüm tarla	
71	Üsküdarda mukaddema Altunizade elyevm Osmaniye mahallesi Koşu yolu caddesi atik 13 cedit 31 No. lı 70 dönüm tarla	
221	Bakırköy Kartaltepe Eskibağlar sokağı 1-3 No. lı 400 arşun karakol arsası	

Balâda muharrer arazî peşin para ile bilmüzayede satıla taliplerin ihaleye müsadif 28-7-930 pazartesi günü saat şubemize müracaat eylemeleri.