CUMA
11 TEMMUZ 1930
5 inci sene, No 1585
NUSHASI 5 KURUŞTUR

Milliyet

Başmuharriri: Siirt Mebusu MAHMUT

BUGÜN

2 inci sahifede :
1— Tarihi tefrikamız: Ali Pş.
2— Hariçi ve Son haberler
3 üncü sahifede
1— Doktor Alberi ef. niçin intihar etti?
2— Gene Muammer B. - Şükran Hm meselesi
3— Basri efendinin idamı istendi
4 üncü sahifede :
1— Siyasi icmal, 2— Felek
3— Hikâye, 4— Roman
5 inci sahifede :
1— Sinema âlemi

Türk inkılâbı ve biz

Profesör Pittardın muhterem refikası Noelle Roger, iki yıl evvel kocası ile bareber Anadoluda yaptıkları bir etüt seyahatinin intibalarını (Küçük Asyada - Gazinin Türkiyesi) adlı bir kitap kabında toplamış ve bu eserden bir nüsha da bana göndermek lûtfunda bulunmuş. İtiraf ederim ki, Noelle Rogerin yeni Türkiyemiz hakkında yazdığı bu güzel ve asil kitabı okurken duyduğum memnuniyet nisbetinde utanmaktan kendimi alamıyordum.

Türk inkılâbına, onu yapanlara ve bunların şahsiyetlerine, bahusus büyük Gaziye ve onun kudretine dair, Avrupada olsun Amerikada olsun böyle kaç kitap çıkmıştır? Ne kadar yazılar yazılmış, tetkik ve tetebüler yapılmıştır, biliyor muyuz? Bunlar, her biri ayrı ayrı okunup isimleri sayılamıyacak kadar çoktur ve derhal söyliyelim ki bunların içinde bir ücret mukabilinde kendi vasıtalarımızla yazdırılmış, tek bir propagnada kitabı yoktur. Hemen hepsi, Noelle Roger'in güzel eseri gibi, samimiyet ve bitaraflıkla meydana gelmiştir.

Esasen böyle olmasaydı Noelle Rager'in kitabını okurken ne sevinir, ne utanırdım. Sevinmezdim. Çünkü, bizim için yapılan o medhiyelerin, senaların ne kadar sahte ısmarlama ve basma kalıp şeyler olduğunu bilirdim. Utanmazdım, çünkü böyle eserlerin bizden hiç çıkmamış, yazılmamış olması benim nazarımda bir eksikliğimizi ifade etmez, belki, asâletlerimizden birini göstermiş olurdu.

Lâkin, hakikat böyle midir? Hakikat şudur ki, Türk inkılâbı, bütün dünya mütefekkirleri için bitmez tükenmez bir tetkik ve tetebbü mevzuu olmuştur. Avrupada Amerikada yıllardan beri bu mevzua dair çıkan kitapların sayısı yüzlere varmıştır. Fakat, Türkiye matbuat âlemi henüz belli başlı bir Türk inkılâbı tarihinden mahrumdur. Başka milletlerin bizim hakkımızda yazdıklarını, gûya bizden başka insanlara ait şeylermiş gibi hayret ve takdir ile okuyoruz, her satır başında (acaba, bu bahsi geçen kimseler de biz miyiz?) diyecek gibi oluyoruz, sonra, unutup gidiyoruz. O kadar unutup gidiyoruz ki bunlardan bir tanesini, evet, bir tanesini olsun kendi dilimize çevirmek lüzum ve ihtiyacını duymıyoruz. Bunları tercüme etmek şöyle dursun, hattâ gündelik ve ya haftalık gazete sütunlarında bunlara dair üç dört satırlık bir kronik yazmak mecburiyetinden bile nefsimizi vareste adde diyoruz.

Bu halimiz, bizimle alâkadar olan ecnebileri hayli meraka düşürse yeri vardır. Keşki bunlar arasında biri çıkıp bize bu haleti ruhiyenin tahlilini yapmak lûtfunda bulunsa da, illetimizin sebeplerini anlayıp ona göre bir tedavi çaresi düşünsek.

YAKUP KADRİ

Neş'et Ömer B.

ANKARA, 10 (Telefonla)— Darülfünun Emini Neşet Ömer Bey geldi. Avrupaya gönderilecek Darülfünun talebesi hakkında vekâletle görüşerek iki gün sonra avdet edecektir.

Dr. Maks Yesner

Cemiyeti Akvam azasından Pr. Dr. Maks Yesner seyahat maksadile şehrimize gelmiştir.

Yalılar..

Ruşen Eşref Beyin bu nefis yazısı 2inci sahifemizde..

Zilan deresinde sıkıştırılan şakiler tenkil edildi

Iranlılar hududumuza yeni çeteler saldırarak tecavüzlerini artırmak istiyorlar!..

Zilan deresindeki eşkıyanın tenkili üzerine bunların şerrinden dağlara kaçmış olan köylüler yerlerine dönüyorlar...

Asilerin telefatı büyüktür, maktûller arasında bir çok sergerdelerin cesetleri tesbit edilmiştir.

Son aldığımız haberlere göre Şarkta biri Ağrıdağ, diğeri Suphan dağı etrafında tenkil hareketimiz temam olmak üzeredir.

Ağrı dağ'da süvari ve hava kuvvetlerimiz tarafından vahim bir darbe yiyen şakiler bu dağın Irana ait kısımlarına ilticaya çalışıyorlar. Kumanda heyetimizin bu havalide bulunan şakileri tamamile tepelemek ve Irana kaçmalarının önüne geçmek için aldığı tertibat matlûp neticeleri vermek üzredir.

Tayyarelerimiz bu dağlık menatıkta uçmakta ve ötede beride rastladıkları şaki çetelerini bomba mitralyözlerle müessir bir ateş altına almakta devam etmektedir. Zilân deresinde sıkıştırılan ve dün yazdığımız gibi dört taraftan bir ateş cemberi arasına alınan eşkiya çeteleri tenkil edilmişlerdir.

Suphan ve Zilân tarafındaki eşkiyanın tenkili üzerine, bunların şerrinden dağlara kaçmış olan köylüler, köylerine avdete ve şakilerin tenkilinden dolayı izharı sürura başlamışlardır. Zilân deresine sıkıştırılan şakiler bir ateş çemberi arasında kaldıklarını görünce kumandanlarımıza müracaatla ve hile tarıkın saparak hariçteki bazı müfsitlerin tahrikâtına kapılarak aldatıldıklarını, yaptıkları hareketten madim olduklarını ve şayet kuvvetlerimiz tarafından ta-

(Mabadı altıncı sahifede)

Son dakika..

Zilan deresinde sıkıştırılan şakiler temamile imha edilmiş addolunabilirler..

Hududumuza Iran aşiretleri tarafından yeni tecavüzler yapıldı, fakat bütün bu tecavüzler tardedildi..

Van, 9 (Hususî muhabirimizden) — Zilân deresine dökülen şakilerin taranılarak tenkilleri ameliyesi bitmek üzeredir. Şakilerin şerrinden dağlara kaçan köylülerin avdet etmekte oldukları Ercişten bildiriliyor

İranın Şalrişan aşiretinden 60 kişinin Haşik, Iire köylerine tecavüz ettikleri ve gördükleri mukabele üzerine burada muvaffak olamayınca Haşabın Kanisbi köyüne tecavüz ve hayvanlarını alarak savuştukları ve İranın Mehmedî aşiretinin Saray mıntakasındaki hudut köylerine tecavüz etmekte oldukları, Saray'dan bildirilmektedir. Hasan hanım Haziran onun da Tebriz'den Kaleliye gelerek Yusuf aptal ve Hüseyin oğlu Boho ile görüştükten sonra evvelce teşkil edilmiş olan çetelerin faaliyete geçtikleri ve Hasan hanım bu tertibattan sonra Huy tarikile Tebriz'e döndüğü ve Yusuf Aptal'ın erzak, para, ve Yekmal'deki kazakların silâhlarını verdiği ve kendisine hanlık tevdi edilmiş olduğu haber alınmıştır.

Tevkifat yok..

Bakırköy'de bazı evlerin taharri edildiği de doğru değil.

Agobyan Efendi serbest bırakıldı

Vali Vekili Muhiddin Beyin Müddeiumumî Kenan Beyi ziyaretle yanında bir içtima yapıldığını bazı gazeteler yazmışlardır.

Bu içtima hakkında ketumiyet muhafaza edildiği de ilâve olunmuştu. Bakırköyünde de bazı Ermeni evlerinin taharri edildiği de yazılmıştı.

Fazlı Bey

Bu hususta Vali Muavini Fazlı Bey dün gazetecilere demiştir ki:

"— Vali Vekili Muhiddin B.in, böyle bir iş için müddeiumumîyi ziyaret ettiği doğru değildir.

Bakırköyünde ve diğer yerlerde bazı evlerin arandığı ve tevkifat yapıldığı haberleri de asılsızdır."

Bir kaçakçılık meselesinden dolayı tahtı zanna alınan Ağobyan Ef. nin serbest bırakıldığı haber alınmıştır.

Yangın!

Derince civarında yangın çıktı

Ankara trenleri teehhürle geldi

Dün sabah saat altıya doğru Derince civarında ve hatta yakın bir mesafede bulunan bir binadan yangın çıkmış ve ateş ancak (12) saat kadar mütemadi mesai neticesinde söndürülebilmiştir.

Yangın demir yoluna yakın bir yerde olduğu için bir kaza ya meydan verilmemek üzere Ankaradan gelen ekspresve konuvansiyonel trenleri ateş itfa edilinceye kadar İzmitte bekletilmiş ve orada yolcuların istirahati temin olunmuştur.

Yangının sür'atle itfası için dün saat on ikide bir imdat trenile Kadıköy itfaiyesi de gönderilmiştir.

Dün saat on dörtte Haydarpaşadan kalkan Ankara treni hat açılıncaya kadar "Tütün çiflik,, istasyonunda beklemiştir.

Saat (18) de ateş tamamen söndürülerek hat açılmış ve dün sabah saat 9 da gelmesi beklenen Ankara ekspresi 18,40 da, konvansiyonel 19,40 da ve Adana postası da 20,40 da Haydarpaşaya muvasalat etmiştir.

Kemaleddin Sami Pş.

Berlin sefirimiz Kemalettin Sami paşa Yalovadan avdet etmiştir. Mumaileyhin bugün Ankaraya gitmesi muhtemeldir.

Politika

Refikimiz, yeni ve bütün karileri için faydalı bir piyangoya başladı. Her istediğinizi parasız almak için

Politika

gazetesinin bugünkü nüshasını alınız ve piyangonun tafsilâtını okuyunuz

Beyazıtte Itimat gişesinin önünde toplanan hal

Dün bir hâdise oldu

Pivango Bugün çekiliyor, halk dü Esnaf bankasından ne istivordu..

Beyazıtta Itimat gişesinin terhin ettiğ biletlerin hikâyesi ...

Dün tayyare piyango biletlerini alamamak yüzünden bir hâdise çıkmış ve halk biletlerini istemek için Esnaf Bankası kapılarına dayanmıştır.

Hâdiseye sebep şudur: Esnaf Bankası piyango müdüriyetinden aldığı biletleri *İtimat kişesi* vasıtasile İbrahim Bey namında birisi marifetile sattırmaktadır.

İbrahim Bey son günlerde biraz sıkıntıda olduğundan

(Mabadı altıncı sahife

Esnaf bankası önünde..

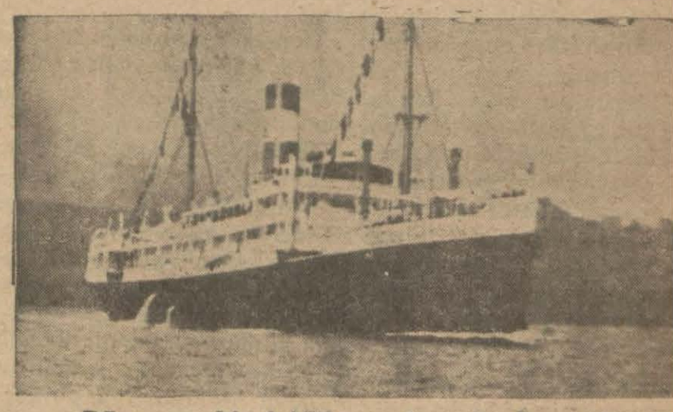

Dün gece bir tehlike geçiren Izmir vapuru

Izmir vapuru bir tehlike atlattı

Vapura yükletilen bir ec sandığı ateş aldı..

Süratle tedbir alınarak ateş söndürüld vapur bugün Iskenderiyeye gidiyor

Dün akşam, yangın kulesi şu heyecanlı ve elim haberi verdi:

— İzmir vapuru yanıyor!

Derhal telefonlar işlemeğe, her taraftan vapur hakkında malûmat talep edilmeğe başlandı. Bugün İskenderiyeye ilk seferini yapacak olan vapurumuzda yangın çıkması herkesi elîm bir hayrete düşürmüştü. Bereket versin ki çok geçmeden yetişen ikinci bir haber, yüreklere soğuk su serpti. Yangın, zuhûr eder etmez söndürülmüştü. Ortalığı telâşa veren bu yangın mukaddimesinin vapura yükletilmekte olan eczayi tıbbiye sandıklarından birinin kazaen ateş almasından ileri geldiği anlaşılmış ve akabinde yetişen itfaiyemiz, ateşi bir kaç dakika içinde söndürerek felâketin önüni mıştır.

İzmir vapurunda ateş çık nı haber alan Seyrisefain id si erkânı, sür'atle vapura mişler ve yangının tevessi meydan vermemek için, lâ gelen tedbirleri alarak vap kurtarmışlardır. İzmir vap en küçük bir arızaya bile mış değildir.

Bugün, ilk seferini yap üzere İskenderiyeye mütev hen limanımızdan hareket cektir.

Vapurun İskenderiye se ne ait tafsilât kısmı mahs muzdadır.

Güzel İzmir vapurumuz dolayısile Seyrisefain idare geçmiş olsun deriz.

Londra konferansı

Vasıf Bey dün Londra'ya gitti

Konferansta hangi meseleler görüşülecek?...

Temuzun on altıncı günü Londra'da toplanması mukarrer Beynelmilel parlamentolar konferansına tarafımızdan müraahas olarak iştirak edecek olan İzmir Meb'usu ve sabık Maarif Vekili Vasıf B. dün semplon ekspresile Avrupaya hareket etmiştir.

Berlin sefirimiz Kemaleddin Paşa ile diğer bir çok zevat Vasıf Beyi Sirkeci garında teşyi etmişlerdir.

Hükûmetimize gönderilen konferans davetiye ve ruzname

(Mabadı altıncı sahifede)

Vasıf Bey

Tekzip ediyor

M. Mihalakopulos'un beyanatı..

ATİNA, 10 (Apo.) — Avrupa seyahatinden avdet eden hariciye nazırı M. Mihalakopulos Türk - Yunan itilâfı hakkında M. Venizelosla muarazada bulunduğunu tekzip etmiş ve Pariste iken Tevfik Rüştü B. tarafından teşrinievvelde refikasile beraber Ankarayı ziyaret etmesi hakkında telgrafla vaki olan daveti kabul etmiş olduğunu söylemiştir.

M. Mihalakopulos

Amerika Maliye nezareti müsteşarı geliyor

ATİNA, 10 (Apo.) — Amerika Maliye nezareti müsteşarı M. Mils 13 temmuzda Girlteki asariatikayı ziyaret ettikten sonra İstanbula gidecektir.

Politika

Refikimiz, yeni ve bütün karileri için faydalı bir piyangoya başladı. Her istediğinizi parasız almak için

Politika

gazetesinin bugünkü nüshasını alınız ve piyangonun tafsilâtını okuyunuz

"Milliyet„in tarihî tefrikası: 34

Oğlu babasından haris..!

Mehmet Ali ileri gitmekten korkmağa başladı...

Fakat sonra İbrahimin Beylân muharebesini kazanması, Suriyenin Mehmet Aliye geçmesi Fransa hükûmetini memnun edecek şeylerden değildi. Paris te artık şöyle düşünüyordu:

— Mehmet Ali artık kendisine çizdiğimiz sahanın haricine çıkıyor!...

Mısırdaki Fransız mümessili Mehmet Aliye itidal tavsiyesin de devam ediyor. İngiltere hâlâ lâkayt görünüyordu. Mehmet Ali de daha ziyade tevessü emellerile hayalâta dalıyor, kuvvetli ihtiraslara kapılıyordu.

Diğer taraftan İbrahim babasından daha az haris değildi. İbrahim için mühim olan başka bir düşünce de bir an evvel ilerlemek, kendisine karşı kuvvet hazırlanmasına meydan vermemek, harekâtı bir an evvel ikmal etmekti.

Fakat haris baba ile oğulun takip edilecek hattı harekette uyuşamadıkları görülüyordu. İbrahim yürümek istiyor, babası daha ziyade ilerlemeden Avrupanın ne diyeceğini öğrenmek mecburiyetini duyuyordu.

Mehmet Ali 8 eylûl 832 12 rebiyülâhir 1246 da oğlu İbrahime yazdığı bir mektupta şöyle diyor:

"Namına para darbettirmeğe ve cuma hutbelerinde benim ismimi okutmak istediğini yazıyorsun. Oğlum, şunu bil ki biz tevazuumuz ile bugünkümevkie çıktık. Ben Mehmet Ali ismini hiçbir unvan ilâve etmeden muhafaza etmekte memnun olurum. Bu isim benim için bütün padişahlık ve krallık unvanlarından daha büyüktür. Çünkü benim kendi şerefimi sade bu isme borçluyum. Bunu nasıl olur da birakırım? Ben bu eski adımı muhafaza edeceğim, sen de kendininkini!...„

Babıâlinin siyaseti

Fransanın Babıâli ile Mehmet Ali arasında bir mütavassıt rolü oynamak istediği de görülüyordu. Fakat Babıâli Fransızların bu hareketinden şüphe ye düştüğü için böyle bir tavassutu kabule yanaşmıyordu. Fransadan şüphe eden Babıâli nazarlarını daha ziyade İngiltere ve Rusyaya çevirmeği istiyordu. Bununla beraber Babıâli vakit kazanmak için İstanbuldaki Fransız sefirinin teşebbüsatına ehemmiyet verir gibi görünmekten de geri kalmıyordu. İngiltereye gelince; Mehmet Ali, İngilterenin müzaharetini ötedenberi istiyor, fakat bu nu temine muvaffak olamıyordu.

Buna sebep İngilterenin, Mehmet Alinin emellerine tamamile vâkıf olması, Mehmet Aliye karşı ihtiraz ve ihtiyatı elden bırakmamasıdır.

Mısırdaki İngiliz memuru hükûmetine yazdığı muhtırada Mehmet Alinin emeli padişahin tahtına konmak olduğunuhaber veriyordu. Mısır ile Suriyenin birleşmesi İngiltereyi hiç bir zaman lâkayt bırakamazdı. Fransa bittabi İngiltereyi bir kat daha kuşkulandıracak suret te Mehmet Aliye müzaharet edemezdi. Mehmet Ali İngiliz - Fransız rekabetinden çok istifade etmeği istedi. Fakat bu istinat noktasını bulamıyor ve daha vahim bir vaziyete düşmekten korkuyordu.

Rusya harekete geçiyor..

Mehmet Alinin harekâtını dikkatle takip eden diğer bir devlet te hiç şüphesiz Rusya oldu. Mehmet Alinin kuvvetlenmesi ve nihayet Suriyeyi de ele geçirmesi Rusyanın istediği şeylerden değildi. Bunu gizlemeğe lüzum görmiyen Rusya Mehmet Alinin isyanı üzerine İskenderiyedeki konsolosunu geri çekti. Bu, Rusyanın Mehmet Ali ile münasebatını katettiğini ve Babıâliye taraftar olduğunu göstermeğe kâfi bir işaretti.

Gönderilen ordunun uğradığı hezimetten sonra Babıâlinin İbrahime karşı tekrar bir ordu göndermesi kolay değildi.

1832 Ağustosunun 21 inde Mehmet Ali bir İngiliz gemisinin suvarisile Kaptan Paşaya bir mektup gönderdi. İngiliz suvarisi İskenderiyeye avdetinde mektubu Kaptan Paşaya verdiğini ve onun da bunu Padişaha takdim edeceğini söyledi. Bu mektuba cevap alamıyan Mehmet Ali aradan bir ay geçtikten sonra İskenderiyedeki İngiliz memuruna artık İstanbul üzerine yürümekten başka yapılacak şey kalmadığını söylemiştir.

Padişah ile âsi

Padişah Mehmet Ali tarafından gönderilen 2 mektuba cevap göndertmedi. Çünkü Mehmet Ali artık bir âsiden başka bir şey değildi. Bir âsi ile ne diye müzakereye girişilecekti?.

(Bitmedi)

HARİCÎ HABERLER..

Hindistandaki millî mukavemet

Ingiliz valii umumisi millîcilerin akidesi tehlikeli olmadığını söylüyor..

Izahat

Vaziyette tehlike görmüvorlar

Gün geçmiyor ki Hindistana ait bir haber gelmesin..

Simon hey'etinin yazdığı raporun neşrinden sonra Hindistan'ın vaziyeti başka bir safhadan takibe değer bir hale girdi. Bir zaman Gandhi'nin millî mukavemeti, sessiz yapılan tuz isyanı bir tarafta kaldıŞimdi önümüzdeki teşrinievvelde Londrada toplanacak olan konferanstan bahsediliyor. Hindistan ge-

Lord IrWin

lecek murahhaslarla İngilizler arasında aktedilecek olan bu konferans Hindistan'ın istikbal deki mukadderatını tayin eyliyecek; deniyor.

Kim bilir bu içtima Hindistan daki milyonlarca halkın arasındaki türlü türlü ihtilâfları bir kere daha nasıl gösterecektir!..

Londra, 9 (A.A) — Hint işleri nazırı M. Wedgwood Benn, Hint işlerile iştigal edecek konferans hakkında hükûmetten istizahta bulunmağı arzu eden bütün Avam kamarası âzasına hükûmeti kıraliye namına bu sabah Simla'da Hint valii umumisi lort İrwin tarafından yapılan beyanatın bir kopyasını tevdi etmiştir.

Bu mühim vesikada Hint valii umumîsi son 3 ay zarfında silâhsız itaatsizlik hareketinin terakkiyatından uzun uzadıya bahsetmektedir. Mumaileyh, mevcut nüfuz ve hâkimiyeti devirmek maksadile yapılan bu mücadelenin meşrutiyete münafi telâkki edilmesi lâzım geldiğini söylemekte ve vergileri vermekten ve kanunlara itaat etmekten istinkâf eylemelerinin vatanperverane bir vazife olduğunu Hint vatandaşlarına telkin etmekten ibaret olan akıdenin tehlikeli bir akıde olmadığını ilâve eylemiştir.

İngiliz parlâmentosunda

Londra, 10 (A.A) — Ticaret ve sanayi şirketlerinin faaliyet vasıtalarını artırmağa veya islâh etmeğe tahsis iddiasında bulundukları ihtiyat sermayelerinin gelir vergisinden istisna edilmesi hakkında Avam kamarasında dün gece liberaller tarafından verilen tadil takririnin müzakeresi esnasında hükûmetin mühim neticeler hâsıl edebilecek bir muvaffakiyetsizliğe uğramasına az bir şey kalmıştır. Filhakika hükûmet bu müzakere neticesinde ancak üç reylik bir ekseriyet kazanabilmiştir. Liberallerin verdikleri bu takrir muhafazakârlar ile M. Lloyd Georges tarafından da terviç ve müdafaa edilmiştir. Fakat, maliye nazırı M. Snowden bu lâyihaya şiddetle itiraz etmiştir. Liberal fırkasına mensup meb'usların bu meselede ayrı ayrı düşüncelere tâbi olmaları ve bir fikirde bulunmamaları hükûmetin noktai nazarını kabul ettirebilmesine ve mevkiini kurtarmasına sebep olmuştur. Liberal meb'uslardan bazısı ve bunların arasında sör Herbert Samuel hükûmet aleyhinde reyi vermekten imtina etmişler dir.

Gizli..!

Manâlı bir mülâkat

Bükreş, 10 (A.A) — M. Vintila Bratiano dün saat 7 de kıral tarafından kabul edilmiştir. M. Bratiano kırala siyasî vaziyet hakkında bir muhtıra vermiştir. Bu mülâkat, bir saat sürmüştür. Kesîf bir kalabalık bu görüşmenin neticesini saray önünde beklemekte idi. M. Bratiano gazetecilere hiç bir beyanatta bulunmamıştır. Halk, bu mülâkatın siyasî hayatta yapacağı tesirleri büyük bir alâka ile beklemektedir.

Amerikada

Kaçak içki

New—York, 9 (A.A) — Bu sabah New—York'un kibar bir varoşu olan Scarboroudh'a içki hamuleli bir lüks yat gelmiştir. İçki memnuiyeti kanununun tatbika memur olanlarla polisler yatı bir kano otomobili, 5 kamyon ve iki kapalı otomobil ele geçirmişlerdir. Bunlar kaçak içki nakledecekti. İçkinin kıymeti yekûnu 500 bin dolar tahmin edilmektedir. 25 kişi tevkif olunmuştur. Bunlardan birisi tabanca ateşile yaralanmıştır.

72 katlı bina

New—York, '0 (A.A) — Paramunt film şirketi, Brodway'da 72 katlı gayet büyük bir bina yaptırmağı düşünmektedir. Bu bina, tasavvur edilen plâna göre 6000 seyirci alabilecek bir büyüklükte olacaktır.

Sıcaktan ölüm

Şikago, 10 (A.A) — Son iki gün zarfında hüküm süren şiddetli sıcaklık yüzünden 12 kişi ölmüştür.

Bir facia

Berlin, 10 (A.A) — Breslau civarında bir madende grizu iştiali neticesi olarak 190 işçi toprak altında kalmıştır. Şimdiye kadar 95 ceset çıkarılmıştır.

Tevkifat

Mısırda vaziyet fenalaşıyor

Kahire, 9 (A.A) — Tanta'da dün akşam 15 polisin yaralanmış ve kıyam erbabından 70 kişi tevkif edilmiş olduğu bildirilmektedir.

Tanta'da Mansura memurlar tarafından orada askerle Nahas Paşa taraftarları arasında vuku a gelen müsademeler dolayısile ittihaz edilmiş olan tedbirlere karşı protesto makamında ol-

Şindik başvekil İsmail Sıtkı Paşa

mak üzere büyük bir nümayiş tertip edilmiştir. Damansur'da da bir nümayiş yapıldığı bildirilmektedir. Fakat burada hiç bir hâdise olmamıştır.

Tavukçuluk kongresi

ANKARA, 10 (Telefonla)— Temmuzun 23 ünde Londrada toplanacak tavukçuluk kongresine murahhaslarımız da iştirak edeceklerdir.

Fransız tayyarecisi

LONDRA, 9 A. A. — Senegalde kâin Saint-Louis'ye müteveccihen Brezilyadan hareket etmiş olan Fransız tayyarecisi Mermoz ile arkadaşları sabahleyin Atlas Okyanosu açıkların da denize inmeğe mecbur olmuş lardır. Hepsinin de imdadına yetişilmiş ve posta kurtarılmıştır.

Malmüdürü tayinleri

Rufaiye mal müdürü Cemal Bey Kâhta mal müdürlüğüne, Manavgat varidat kâtibi Salih Bey Rufaiye mal müdürlüğüne, Merzifon malmüdürü Mehmet Emin Bey Sandıklı malmüdürlüğüne Kastamonu varidat kâtibi Mustafa Bey Çernik malmüdürlüğüne tayin edilmişlerdir.

Seyyar polis kursları

Dahiliye vekâleti polis memurlarımızın zabıta işlerini daha esaslı bir surette öğrenmeleri için bir "seyyar polis fen kursu" açacaktır. Kurs seyyar olacaktır. Kurs muallimleri vilâyetleri dolaşarak ve polis memurlarına ders vereceklerdir.

Son Haberler

Hamillere cevap verdi

Kat'î anlaşmaya kadar istatok tebdil edilemez

ANKARA, 10 A.A. — Osmanlı borçları hâmilleri mecl hükûmetimiz tarafından âtideki cevap verilmiştir:

"Şimdiki vaziyet şudur: Tediye müşkülâtının tarafeyi masları ve bizim tetkiklerimizle sabit olması üzerine ha 930 da başlıyacak tediyenin sülüs sülüsan suretile bir anla ya raptı ve vaziyetin M. Rist'e tetkik ettirilerek onun ver rapordan sonra tekrar temasa gelerek müzakereye devam mesi takarrür etti. Alıkonılan sülüsanın hükûmetçe istim dileceği sarahaten hâmiller meclisi vekillerinin malûma muvafakati dahilindedir ve binaenaleyh istimal edilmekt Elyevm devam eden istatoko budur. Diğer taraftan M. Ris porunu henüz hazırlamaktadır. Bu rapordan sonra derhal h lerle müzakere için temasa gelmek mukarrer olduğu mal nuzdur. Eğer yeni bir aranjman üzerinde mutabakat hâsıl sa mesele kalmamış olacak, eğer M. Rist'in raporu üzerind rafeyn arasında mutabakat hâsıl olmazsa birlikte yeni bir aramak zaruridir. Kat'î aranjmana kadar istatokoyu tebdil kân bırakmıyan avamil malûmunuz olduğu veçhile tara bir sureti hal taharrisine sevketmiş olan ahvaldir."

PARİS, 9 A.A. — Osmanlı borçları hâmiller meclisi hükûmetinin 22 haziran 1930 tarihli cevabını almıştır. Hazi teshilât gösterilmesini Rist raporunun tevdii tarihine kada bul eden hâmiller meclisinin şeraitine Türk hükûmetinin vafakat etmemesi dolayısile meclis bir kül teşkil eden me şeraitin temamen kabulü hususunda ısrar eylemiş, aksi ta de munhasıran 13 haziran 1928 tarihli mukavelename ahk nın mer'i kalacağını bildirmiştir.

Büyük Maarif kongres

Kongrede görüşülecek esasla hazırlanmaktadır

ANKARA, 10 (Telefonla)— Maarif Kongresi, 14 Temmuzda saat 11 de açılacaktır. Maarif vekili riyaset edecektir. Ma arif müsteşarı Emin Bey, Pazartesi günü şehrimize gelmiş bulunacaktır. Kongre hazırlıkları başladı. Maarif müfettişleri, vekâlette içtimalarına muntazaman devam ederek kongrede görüşülecek işlere ait esaslarını hazırlamaktadırlar.

Bütün Maarif Eminleri müfettişleri kongreye iştir deceklerdir.

Bundan maada 2 Ağuğ tan 21 Ağustosa kadar de etmek üzere bir kongre dah çılacak ve bilûmum orta m tep ve lise muallimleri bu k greye iştirak edeceklerdir. grede dil meselesi konuşula tır.

M. Mübadele

10 ekip teşkiline karar verdi

4 ü burada, 6 sı G. Trakyada çalışacak

Muhtelit mübadele komisyonu talî komisyonlara merbut olmak ve 4 ü burada 6 sı Garbî Trakyada çalışmak üzere 10 ekip teşkiline karar vermiştir. Bu ekipler muhtelit olmak, etabli vesikası tevzii, takdiri kıymet, tazminat tevzii ve saire gibi itilâfname tatbikatına dair bütün işlerle meşgul olacaklardır.

Yeni teşkil edilecek ekiplere şimdiye kadar muhtelit mübadeleden açıkta kalmış memurlar alınacaklardır. Bu memurlar bir kaç güne kadar komisyona davet edileceklerdir.

Bir Amerika âyanı şehrimizde

Amerika meclisi âyani azasından Mr. Frank Foy dün şehrimize gelmiş ve Tokatlıyan oteline inmiştir. Mr. Frank Foy bir kaç güne kadar Ankaraya gidecek, hükûmet merkezimizde bir kaç gün kalacaktır.

Ziraat işler

Vilâyet Ziraat müdürü Yalo va'ya gitti..

Ziraî mahsulât çok mükemmeldir

Vilâyetimiz dahilinde bu ne her nevi mahsulât ve zer çok mükemmeldir.

Vilâyet ziraat müdürü m hakatı teftiş etmekte olup d de Yalovaya gitmiştir.

Yalovadaki çekirgelerde ha edilmiştir.

Defterdar rahatsız

Defterdar Şefik Bey raha olduğu için dün makamına memiştir.

Muhiddin Bey Yalova

Vali Vekili Muhiddin Be bugün Yalovaya gitmesi m temeldir.

Kalender yurdu

Himayei Etfal idare he azası dün Kalender yurdun derek orada içtima ve tetkik ta bulunmuştur. Yurtta 75 cuk vardır; bu miktarın, im olursa, tezyidi mukarrer Yurt tamir edilecektir.

Yaz tahassüsleri — **Yalılar** — *Ruşen Eşref*

Yer yüzünde bir eşi daha olmıyan Boğaziçinin en zarif hususiyetlerinden biri de yalılarıdır; Tophaneden Rumeli ve Şemsipaşadan Anadolukavağına kadar iki kıyı boyunca gâh ta suyun üstünde, gâh kendi rıhtımının kenarında ve gâh dar bir yolun arkasında kimi taştan, kimi tahtadan bazı saray, bazı depo, bazı mektep, fakat ekseriya eski renkli ve yorgun yüzlü mesken olan yalılar.

Boğazın her köşesine ayrı birer isim veren köylerin hemen hepsi, gelişi güzel kıvrımlı ve dişlek kaldırımlı yolların kenarına dizilmiş boy boy ve çoğu esmer tahtalı ev kalabalıklarından ibarettir. Bu evlerin hemen hepsi de ya işleri yalnız Boğaz sularında olan kayıkçılarla balıkçıların veya gündüzleri şehre inen memurlarla esnafın, yani verlilerindir. Yalılar ise şehrin başka başka semtlerinde mevsim mevsim dolaşan eski zengin ve yüksek rütbeli İstanbul içi muhacirlerinin yılda üç dört ay denizi seyretmek, onda gezmek, onda yüzmek, sahildeki ve civardaki güzelliklerinin sefasını sürmek için kurdurmuş oldukları su kenarı konaklarıdır.

İki köy arasındaki boşluğu kıyıdan dolduran bu yalılar sahillerden başlar ve kale bedenleri gibi yüksek bahçe duvarları arasında kapalı ağaçların gölgesindeki kat kat setlere yapışık merdivenlerle; kubbelerini salkım yaprakları örtmüş, her biri manzaraya yeni bir değişiklik veren basamaklarını otlar ve yabanî çiçekler bürümüş taş merdivenlerle yamaçlardaki köşklere çıkar: bu suretle suyun keyfi toprağın ve geniş ufkun keyfi ile birleşmiş olur; zira tepelerden bakılınca Boğaziçi, daha derli toplu bir göl görünüşündedir.

Köyler bir sel gibi kenara boşanırlarsa yalılar da onları denize dökülmekten alıkoyan setler ve surlardır denebilir. Boğaziçi köyleri, ekseriyetle, yalılaştıkça gürbüzleşir, renklenir ve şıklaşır. Yukarılarda yarım birer mâna ise kıyıya varınca tam birer cümle, birer belâğat hâli alır. Bir bakışta anlaşılır ki kıyılar umumiyetle paranın ve haşmetin, yamaçlar ise ekseriya orta halin ve tevazuundur. Çok defa yalıları, ardlarındaki fakir manzarasını denize karşı kapayan birer engin paravanaya benzetmişimdir. Ve yalılarla köylerden, eski eşraf ile ardında duran tevabii tesirini aldığım olmuştur.

Bu yalılardan birinde bir iki mevsim geçirmek, tadına doyum olmaz bir şeydir. Bunlardan öyleleri vardır ki içleri ut karınları gibi duyguludur.. Dışarının en küçük seslerini bile camı açık, kafesli pencerelerinden içeri adeta büyülterek alırlar. Biri kapının inceli kalmlı çıngırağını sallasa, bir kervan geçişi zevkini duyarsınız. Aşağıda, çıplak baldırlı kızların ayaklarındaki ıslak bezlerle yaş tahtalardan çıkardıkları gıcırtılar yukarı katlara kumru huhuları gibi akisler yayar. Yatığınız yerden görmeseniz bile sudan geçen şey nedir bilirsiniz; bunu, denizin oynayışlarından çıkan türlü türlü sesler size haber verir: Su bir çağlayan gibi öter mi; dalgaları bir lodosun başlangıcındaki gibi rıhtıma çarpar da serpintileri iri taşları sular mı? Geçen, bir gemidir!.. Rıhtıma sal dırış eden bu su öfkesi, onu gözlesezilmez fakat yıllarca bıkmadan tekrarlanacak sürekli hırsının milyonda biri ile hem sarsar, hem de bu yeyişten sonra ağır ağır yatışır. Önceki homurdanışı bir kaç an içinde uslulaşa uslulaşa adeta bir dudak şapırtısı kadar incelir; denebilir ki öfkelendiğinden pişman olmuştur;.... ve taşa bir barışmanın öpücüklerini kondurduktan sonra eteğinin yosun saçakları ucunda baygınlaşır.

Su, bir makine patırtısına karışarak yırtılır gibi hışıldadıktan sonra ardında uzun iniltiler bırakmıyorsa geçen ya bir motördür, ya uskurlanmış eski bir pazar kayığı, ya da direğinin gölgesi odanın duvarına uzun bir nida işareti çeken mavuna..

Gezinti sandallarının, küme küme ağ yüklü balıkçı kayıklarının geçmesi içli bir su ahü vahını, derin su nefeslerini andırır.

Boğazın denizi o hassaslıktadır ki üzerinden geçen her şeyin haberini kıyılarına er geç mutlaka bildirir.

Hele güneşli sabahlarda bu geçişleri, camları kapalı ve perdeleri inik pencereden görmeseniz, işitmeseniz bile tavandaki binlerce ışık kelebeğinin, binlerce ışık çakıntısının, o titrek ışık palûzelerinin ağır, telâşlı, sinirli, şakrak gidiş gelişlerinden sezebilirsiniz. Şekilleri her an değişen bu oyunları saatlerce seyretseniz usanmazsınız. Bence, yalı tavanlarına en yaraşan nakışlar, oynak denizin eli ile güneşin çizmekten yorulmadığı bu billûr kaynaşmalardır. Sanırsınız ki göğün kubbesinden sarkan güneş avizesini mayi bir rüzgâr salladıkça yalı içlerine nur yağmadadır.

Komşunuz denizden gelen bu su çağıltısına ve ışık sağanağına bedel komşunuz bahçeden de yaprak hışıltıları, kuş cıvıltıları ve gölge dalgaları gelir. Bazı günler ada çamı kokularını andırır deniz kokusuna karşılık ise ıhlamurların, türlü çiçeklerin ve bütün yapraklarını biribirine karışmış koku rüzgârı çarpar. Ve hafif döşeli geniş odanızın kapısını biraz sonra biri aralar, o bahçelerden size kucak dolusu hediye getirir: erguvanlar, zambaklar, hanımelleri; daha sonra güller, karanfiller; bir sabah ta bunların renk renk kıvrımları arasında dik yapraklarının parıltısı içinde tepeleme duran manolyalar, o beyaz alevler!.. Sonra da hortansiya demetleri, ta lüle lüle krizantemlere kadar mevsimlerin yürüşünü bildiren koku ve renk kervanı...

Nasıl ki sofranızdan da kiraz kıvılcımları, bazı akşamlar omuzlarda bir yay gibi esniyen direklere ikiz ikiz bağlanmış sepetlerin tepesinde birer küçük gül ehramını andıran ve köy meydanını bir esans fabrikası kokusuna bürüyen çiçekçi kayisilerin altın zıpzıpları, yanağında şeftaliler, dudak yumuşağında incirler, dilimleri balıkçı kayıklarını hatırlatır karpuzlarla pi narinliğindeki topatanlar çeşnivanı halinde gelir geçer.

Boğaz topraklarının bu iltifatnazire olarak deniz de zümrütliği içinde yürüyen mevsimlerin sulünü ikram eder: uskumrular, kanlar, levrekler, kılıçlar denizaylarının can demetleridir!..

Böyle bakınca yalılara su verak mevsimlerinin hârikalarını larında toplıyan birer ses, şekil, koku ve lezzet rasathanesi demisiniz?..

* * *

Yalılar, bir suyun iki yakasın biribiri ile karşılıklı yarışan şahsiyetlerdir. Korular da biribi ile karşılıklı tepelerde yarışan kıyıp... Sanki her biri kendi tanının üstünlüğünü ötekine ispat Her biri, karşısındakinin fıstıkmı kalkanına fıstık çamı kalkanıvi mızrağına servi mızrağı, erg

ntihar değil roman: Bu doktor niçin kendisini öldürdü?

Intihar eden Doktor ve bahsettiği kadın

Bir doktorun intiharı

Gayri meşru münasebetten doğan çocuk doktorun intiharına sebep oldu

r. zehri içmeden evvel metresini ittiham eden bir mektup bıraktı

Sirkeci'de bir intihar hâdiseolmuş ve otuz yaşlarında Alert Behar isminde bir doktor, hirli bir mahlûl içerek intihar miştir.

Musevî doktorun intiharma bep, Eliza isminde bir kadın, aleyhinde mahkemeye mücaat etmiş olmasıdır.

Tahkikat yapan bir muharrimiz, musevî doktorun intihanın feci ve uzun bir macera ile âkadar bulunduğunu tesbit miştir.

Musevî doktor intiharından vel dört mektup yazmış ve nlardan birini müddeiumumiliğe göndermiştir. Müddeiumumiliğe gönderdiği mektupta: Fani dünyaya veda etmemin Kebebi madam Eliza'dir. Hakında takibat yapılmasını rica lerim. Kendisine verdiğim onoların hükmü yoktur.) dior. Karısına yazdığı mektupta e diyor ki:

"Arkamda kalanların istirati için kendime kasdettim. elâm!"

Hâdisede ismi geçen Madam liza'nın intiharla alâkadar olası mülâhazasına binaen kendisini görmek istedik. Yengesini bulduk. Madam Korin Jozef şunları anlatıyor:

"— Eliza, doktorla yedi senedenberi tanışmaktadır.

Yedi sene evvel pansiyonda tanıştılar. O tarihtenberi Eliza hergün doktorun muayenehanesine devam eder. Geçen sene madam Eliza, doktorun muayenehanesinde bir Rus kızı görüyor. Kim olduğunu soruyor. Albert: "Hasta babasını tedavi ediyorum da... O münasebetle yanımdadır..." diye tuhaf cevaplar veriyor. Kavga ediyorlar. Bu kızgınlıkla Eliza Rus kızına çıkışarak: "O benim kocamdır. Dört aylıkta gebeyim!" diyor.

Eliza'nın mayıs'ta bir kız çocuğu dünyaya geldi. Albert, garip bir ilâçla çocuğu zehirlemek istiyor. Eliza razı olmıyor. Bunun üzerine, doktor, çocuğu bir paket yaparak Topkapı taraflarında bir evin kapısına bırakıyor. Macerayı, Eliza polise haber veriyor. Ve bunun üzerine doktor tevkif olunuyorsa da tahliye olunuyor. Tahliyesini müteakip doktor intihar etti.

Tıp fakültesi

Süreyya Ali B. in istifası

Vekâletin kabul etmediği tebliğ edildi

Dr. Kâzım Esat Beyin Dişçi ıektebine tayini meselesinde ıkan noktai nazar ihtilâfı doıyısile Tıp fakültesi reisi Süeyya Ali B. istifa etmişti.

Maarif Vekâleti, bu istifanın eri alınması için fakülte mecsi tarafından vakı müracaatı azarı itibare alarak Süreyya Ali B. ye riyaset vezaifini derhte ve ifa etmesi için Darülfün Emaneti vasıtasile dün tebgatta bulunmuştur.

Süreyya Ali B. Vekâletin bu ebliği üzerine meseleyi kapanmış addederek dünden itibaren ekrar fakültenin riyaset makamına gelmiştir.

Bu vaziyette müderrisler tafından memnuniyetle karşınmıştır.

Posta ve telgraf memurları Kongresi

Posta ve telgraf, telefon memurları cemiyeti bugün Beyoğlundaki merkezlerinde senelik içtimalarını yapacaklar, yeni heyeti idareyi intihap edecekler dir.

Kömürlerimize rağbet fazla

Son zamanlarda kömürlerimize rağbet artmıştır. Bu ay içinde Zonguldaktan bir kömür şirketi Yunanistana 80 bin ton kömür ihrac edecektir.

Zonguldak kömürleri Yunan şimendifer idaresi tarafından alınmaktadır.

Türk - Yunan mahkemesi

Türk - Yunan mahkemesinden başka diğer muhtelit hâkem mahkemeleri tatili faaliyet etmişlerdir. Maamafih reis M. Bök rahatsız olduğundan Türk-Yunan mahkemesi de bir aydan beri içtima edememektedir.

Ceset kimin

Maktulün karısı da meydanda yok

Katillerin kimler olduğu malûm değil

Geçenlerde Hadımköyünde bir ceset bulunmuştu. Cesedin hüviyeti meydana çıkarılmış, Bursalı Süleyman olduğu tesbit edilmiştir.

Süleymanın karısı da meydanda olmadığı için cinayetin bu vasıta ile tertip edildiğinden şüphe olunmaktadır.

Ford fabrikasında bir kaza

Ford fabrikasında ateşçi Yusuf fabrikada ocağı temizlerken düşmüş ve tehlikeli suretle yaralanmıştır.

Yusuf İtalyan hastanesine kaldırılmıştır.

Vapurda sirkat

"Vatan" vapuru ambarında bulunan bir balya elbiselik kumaş çalınmıştır. Vapur süvarisinin, tayfadan Hüseyin ve Aliden şüphesini söylediğinden tahkikata başlanmıştır.

Fena bir şaka

Marmara vapurunda kömürcü Temel ile yağcı Süleyman biribirlerile şaka ederken Süleyman Temeli çaki ile sol elinden yaralamıştır.

Zeyrekte bir cerh

Halil, Reşat ve Arap Halil isimlerinde üç arkadaş evvelki gece saat 20 raddelerinde Zeyrek caddesinden geçerken münakaşaya başlarlar, biraz sonra münakaşa büyümüş ve Arap Halil sustalı çakısile, Halil Ef. yi dört yerinden tehlikeli şekilde yaralayıp kaçmıştır. Mecruh, polisler tarafından Cerrahpaşa hastanesine kaldırılmış carihin de taharrisine başlanmıştır.

Dünkü sirkatler

1 — İşportacı koçonun cebinden nümunelik kordelaları çalıp kaçan Recep yakalanmıştır.

2 — Sabıkalı Mahmut; Galata Rıhtım caddesinde bir tütüncü dükkânının kilidini kırarken yakalanmıştır.

3 — Meçhul bir hırsız; Selânik muhacirlerinden Yusuf Beyin 59 lirasını ve nüfus tezkeresini çalmıştır.

Otomobil kazaları

Şoför Mehmedin otomobili geriye bir manavra yaparken belediye memurlarından Abidin Efendinin 2 ayağından yaralanmasına sebep olmuştur.

Üsküdar yangını

Üsküdarda Valide bağında Hediye H. in yer katı olan iki odadan ibaret evinden dün yangın çıkmış ve tamamile yanmıştır.

TEŞEKKÜR

Muazzez refikam ve sevgili validemizin irtihali suretile düçar olduğumuz felâket esnasında bizzat veya tahriren tesellimize şitap eden zevatı kirama ayrı ayrı arzı şükran imkânını bulamadığımızdan bu bapta tavassutunuzu rica ederiz efendim.

Unvan Mübarek Fuat

Gene o mesele!

Şükran H. ve Muam- B. tagavvüp ettiler!

Müddei umumîliğe ve müfettişliğe verilen istida

Şükran H. Muammer I

Şükran hanım aktör Müammer Bey hâdisesi yeniden canlanmıştır. Alman haberlere göre Şükran hanım yeniden pederinin evinden kaçmış ve henüz avdet etmemiştir. Bu şayianın sıhhatı Şükran hanımın müddeiumumîliğe, Mülkiye müfettişliğine ayrı ayrı verdiği iki istida ile tahakkuk etmektedir.

Şükran hanım bu istidasında bilhassa:

"Ben Şükranım. Yirmi yaşındayım. Reşidim. Teşkilâtı esasiye kanunu bana hüriyeti temin etmiş olduğu halde bu hakkı serbestçe istimal edebilmekten, İzmir polis müdürü Ömer B. tarafından menedildim.

İzmir müddeiumumîliğine ifade vermek icap etti. Hüriyetimin istimalinden sakıt bulunduğum bir vaziyette hilâfi hakikat ifadeler verdirildi. Bu ifadeler ailemizden birinin tabanca ve yumruklarının tehdidi altında imza ettirildi. İfade bu adam tarafından yazıldı ve cebir istimali suretile gûya benim ifadem imiş gibi müddeiumumîliğe verildi. Bütün bu ifadeler müddeiumumîlik makamında değil bu zâtın tazyiki altında ve evde cereyan etti.

Ben şu dakikada babamın hanesini terketmiş bulunuyorum. Hüriyeti şahsiyemin tahtı temine alınması için kanunun himayesine iltica ediyorum" demektedir.

Diğer taraftan aktör Müammer Bey de evvelki gün Bacaya gitmiştir. Müammer Beyin Bucada validesi ve eniştesi vardir. Eniştesi Ulvi Bey isminde bir avukattir.

Müammer Bey bir hafta kadar Beyoğlunda nezdinde ikamet ettikleri arkadaşlarının yanına uğramamış, nihayet evvelki gün birdenbire gelerek:

"— Mektup aldım. Annem ağır hasta imiş. Oraya gidiyorum demiş ve valizlerini alarak gitmiştir.

Bu vaziyette yapılan tahminlere nazaran Müammer Bey bir haftalık gaybubeti esnasında babasının evinden kaçan Şükran hanımdan mektup almış, bu mektuba nazararan vaziyetini tayin etmiş ve belki de Şükran Hanımını gönderdiği istidaları da müddei umumîliğe ve mülkiye müfettişliğine tevdi ettikten sonra Bucaya hareket etmiştir. Şükran Hanımın İzmirden çok uzak bir yere kaçamyacağı ve Bucada Müammer Beyin validesi nezdine iltica ettiği muhakkak addedilmektedir.

Maamafih şimdilik her şey tahminden ibarettir. Çünkü Muammer Beyden arkadaşları yeni hiç bir malûmat almamışlardır. Muammer Beyin Bucaya gitmemiş ve belkide buraya kadar gelmeğe muvaffak olan Şükran Hanımla İstanbulda bir yerde saklanmış olması ihtimalide varittir.

Taksiler

Emanet muavini Hâmit B.ne diyor?

Saatler niçin ve ne zaman yukarıya çıkarılacak?

Otomobil taksilerinin yüksel tilmesi ve aynaların kaldırılması hakkındaki karar üzerine şoförlerin vaki olan şikâyetlerine karşı Emanet muavini Hâmit B. bir muharririmize şu izahatı vermiştir.

"— Taksilerin herkesin görebileceği kadar yükseğe kaldırılması hakkında verilen karar derhal tatbiki icap eden umumî bir karar değildir. Yeni takılacak taksilerle tamiri lâzım gelenler bu karar dairesinde takılacak, bu suretle peyderpey hepsinin ayni şekle girmesi temin olunacağı gibi bunun için ayrı bir masraf ihtiyarı da tahmil edilmiş olmayacaktır. Kaldırılacak olan aynalara gelince bunlar da arka tarafı görmek için kullanılan aynalar değildir. Otomobillerin içini görmek için kullanılan dikiz aynalarıdır.

Halk tuğla dumanlarından müşteki

Tuğla harmanlarına civar olan halk emanete müracaat ederek harman bacalarından çıkan muzır gazli dumanlarla rahatsız olduklarını bildirmişlerdir. Heyeti fenniyece yapılan tetkikat neticesinde harman bacalarının yükseğe kaldırılmasına karar verilmiştir.

İntihabat emri resmen geldi

Vilâyetle emanetin tevhidi üzerine teşekkül edecek olan yeni şehir meclisi için intihap hazırlıklarma başlanması hususunda Dahiliye Vekâletinden Emanete resmen emir verilmiştir.

Emanetin kambiyo listesi

Dahiliye vekâleti şehremanetinin kambiyo ihtiyaç listesini istemiş ve bu liste dün tanzim olunarak gönderilmiştir. Liste, 1909 istikrazına ait taksit bedeli olan 550 bin lirayı da ihtiva etmektedir.

Samsun - Sıvas hattında heyelân

Yeni yapılmakta olan Samsun - Sıvas hattı üzerinde Samsundan 70 kilometre ileride kavakla Sadık istasyonları arasındaki hat evvelki gün birdenbire kömür ihraç edecektir.

Yıkılan saha 200 metre kadardır. Bir heyelândan bahsediliyor. Trenler aktarma suretile işlemeğe başladı.

Laleli cinayetini yapan Basri Efendi için müddeiumumi idam istedi..

Idamı isteniyor!..

Kıskançlık Adnan Ef.yi mezara götürdü, Basri Ef.iyi de sehpaya mı götürüyor..

Dün müddeiumumî iddeasını serdetti, maznunun müdafaası yapıldı

Boksör Adnan Beyi kıskançlık yüzünden Lâlelidekı evinin kapısı önünde yaralayıp öldüren Basri Ef. nin muhakemesine dün devam edildi.

Müddei umumî (450) inci maddeye tevfikan maznun Basri Ef. nin idamını talep etti. Müddei vekilleri müdafaalarını yaptılar.

Muhakeme maznun vekilleri nin müdafaaları için talik edildi.

Her şeyi inkâr ediyor

Geçen Ramazanda, bir gece Çemberlitaşta davul çalan kahvenin önünde sarhoşluk yüzünden bir arbede çıkmış ve Arapgirli İsmail isminde biri bıçakla yaralanarak maktul düşmüştü.

İsmailin katilleri olmakla itham edilen İbrahim ve Necminin muhakemelerine dün Ağırcezada devam edildi.

Maznun İbrahim, her şeyi inkâr ediyordu. Şahitler, İbrahimin Necmi ile birlikte Acem Hüseynin kahvesinde bir kavga çıkardıklarını, Necminin ötekine berikine saldırdığını, sonra İbrahimle Necmi'nin otomobile binerek davul çalman kahveye geldiklerini ve asıl kanlı vak'anın bu kahvenin önünde olduğunu, İbrahimin bıçakla İsmaili vurup öldürdüğünü, Halili de yaraladığını anlattılar.

Şahitlerden Eyip, ezcümle de di ki:

— Teraviden sonra idi. Abdurrahmanın davul çalınan kahvesi önünde bir gürültü işiterek o tarafa doğru koştuk. O sırada Necmi, ağız dolusu küfürler savuran Necmiyi gördüm. Zorla otomobile koymağa çalışıyorlardı.

Necmi, İbrahim, bir iki kadınla birlikte otomobile bindiler.

Sonra tekrar dönmüşler. Kahvenin önünde İsmaile iki bıçak vurulduğunu, vuranın da İbrahim olduğunu gördüm. İsmail bağırarak yere yuvarlandı. İbrahim de kaçtı.,,

Maznun şahitlerden hiç birinin ifadesini kabul etmiyordu.

Mahkeme neticede İbrahim tarafından yaralanarak sol kolu muattal kalan Halil ile diğer yaralı Abbasın kat'î raporunun ve beş şahidin celbi için muhakeme 19 temmuza kaldı.

15 seneye mahkûm oldu

Geçen Mayıs ayında Şehzadebaşında marulcu Yaşarı bir münazaa neticesinde yaralayıp öldüren hamal Hakkının muhakemesi dün kısa bir zamanda şahitler dinlenerek intaç edilmiştir.

Hamal Hakkı, 15 sene hapse ve 1000 lira tazminat itasına mahkûm olmuştur.

Musolini Ahmet teslim oldu

Komünistlik maznunları arasında ismi geçen firarî Musolini Ahmet üç gün evvel, müddei umumîliğe gelerek teslim olacağını söylemiştir.

Musolini Ahmet, Müddei umumliğe ayrıca bir istida vererek Polis Birinci şubede isticvabı esnasında işkenceye maruz kaldığını ve dayak yediğini iddia etmektedir.

Tahkikata dördüncü istintak dairesi vaz'ıyet etmiştir. Musolini Ahmet, isticvabını müteakip serbest bırakılmıştır. Müddei umumîlik işkence yaptıkları iddia olunanlar hakkında usulü veçhile tahkikat icra ettirmektedir.

Biri kadın diğeri erkek iki mevkuf kaçtı

İstanbul tevkifanesinden hırsızlıktan mevkuf bulunan bir kadın jandarmalar tarafından Sulhceza mahkemesinde muhakeme edilmek üzere tevkifaneden çıkarılmış ve sevki esnasında her nasılsa firara muvaffak olmuştur.

Tevkifane ve jandarma idaresi firar vak'asının esbabını tahkik etmektedirler.

Sirkecide beş dükkânın tavanını delmek suretile hırsızlık yaptıkları cihetle yakalanan, Ayı Ahmedin arkadaşı Sulu Ziya firar etmiştir. Ziyanın yakalanması için polis merkezleri haberdar edilmiştir. Sulu Ziya da yakalandıktan sonra mevkuf bulunan arkadaşlarile beraber ceza mahkemesinde muhakeme edilecekler dir.

---

eşalesine erguvan meşalesi, bin ollu manolya şamdanına bin kollu anolya şamdanı, gül ateşine gül ateşi çıkarır. Kara yel Rumelinin okusunu Anadoluya, gün doğrusu nadolunun kokusunu Rumeliye gerir. Sabah ışığı Anadolu kıyısına eç gelirse akşam gölgesi Rumeli kıısına erken iner: Bu iki kıyı, ayni üzelliğin biribirine aksedişi gibidir. u, ayni bahçedir ki arasını hareli e çağıltılı bir su hiyabanı ayırmakta ır.

Kaç kere sandalla bir yakadan bür yakaya geçerken seyyah keleeklere rasgeldik. Bunlar su ile bir izada giden yelkovan sürülerinin stünde ve kanatlanmış manolyalar anılacak martıların altında ortalama ir tabakayı — zor görülür titreyiş ulutçukları, gayet belirsiz sis paraları halinde — tutmuşlardı. Büyük ahçenin bir tarafından bir tarafına öç eden bu hurdebinî yürüklerin çinde heveslerinin kurbanı olanlar ördük. Kayığımızı bile ara sıra yıan gidişi ile kıvrıltan deniz oynaklık larının hercâiliğinden kabarma rüzgârcıklar bunların kanatlarına bitkinlik veriyor, kimini şaşkınlıktan başka taraflara saptırıyor, kimmi sandalın kenarlarına tutunduruyor, kimini de, eyvah ki, sularına çekiyor; ve o çiçek yaprağı naaşlarını dileklerinin yolundan müebbeden, müebbeden alıkoyuyordu. Eyi yüzen insanların sandallar gibi bir yanı bir yanına kolayca aştığı bu mesafe onların ancak en dayanıklılarının kazanabileceği bir fetih yeri idi. Kanlıcadan Emirgâna, Çengelköyünden Arnavutköyüne geçen bu kelebeklerin hızında Dara ordusu askerlerinin, Ksenofon'un Argonot'larının, Güzelce Hisardaki ilk yeniçerilerin, Amerikadan Avrupaya uçan Lindbergin duyduğu coşkunluğa benzer bir şey yok mu idi?.

Bu bahçenin iki yakasında yaşayanlar da, isterlerse, yer değiştirmeden bile karşılarındakilerle konuşabilirler: hele geceleri, bir yalının büyük odası gibi bir teviye durgunluğun kusvasına erdiği saatlerde iki kıyı halkı ayni sofanın iki ucundaki insanlar gibi söyleşebilir. Anadolu korularındaki bülbülleri Rumelindeki bahçenizden duyabilirsiniz. Kanlıca körfezinde okunan gezeli, Balta Limanında yanınızda söyleniyormuş çasına dinlersiniz. İki sahilin balıkçıları biribirlerine naralar atarlar. Emirgândakiler Çubukluya seslenir, iki Hisar karşı karşıya söylşir. Bu sesler, fenerler gibi Beykozdan Kandilliye, İstinyeden Bebeğe kadar hem boydan boya, hem de karşıdan karşıya aksettikçe, — havaya ve için'deki halete göre — Boğaz gecelerine gâh mersiye garipliği, gâh dastanî bir ordu heybeti, bazı bir telâş çığlığı, bazı da bir neş'e şakraklığı verir.

* *

Gerçi bu tabiat biraz bakımsızsa da o engin şirinliği ile gene yerinde.... Fakat ondan kâm almak için yapılmış yalılar, vakti ile başka ölçülere, başka anlayışlara göre kurdurulmuş o uçsuz bucaksız yalılar!. Yangın, belediye ihtiyaçları, tamirlerine çıkışmıyan para mirasçılar arasında uygunsuzluk gibi sebepler onları ya ateşin, ya suyun içinde, ya da yıkıcıların elinde yavaş yavaş azaltıyor, hem de en güzellerini.

Bereket versin ki bunların çoğu hâlâ ayakta.. Fakat kiminin odalarında, vakti ile kurumlu hanımefendilerin yayvan minderlerde Buda gibi bağdaş oturup etek öptürdüğü, muhtaçların yalvarışlarını kaş çatarak dinlediği o odalarda şimdi tütün denkleri yığılı.. Nazlı küçük hanımların ve yüz bulmuş küçük beylerin tasasız kahkahalarla çınlattığı harem ağalı ve kâhya kadınlı bahçe setlerinde şimdi kömür yığınları duruyor. Kiminde yeni nesiller ilk, orta, hattâ yüksek tahsillerini görüyor. Eskiden çatanalarla üç çifte piyadelerin sabah akşam yanaşıp avniye kaputlu ve uzun sakallı Paşa efendilerle atlas feraceli büyük hanımlar ve ipek çarşaflı genç kadınlar beklediği düzgün taşlı rıhtımların şimdi yenik ve düşük kenarlarında şilepler, sebze kayıkları odun kömür çektirileri uyukluyor. Bir vakitler ince saz sefalarının tekrarlandığı o enine boyuna sofaları artık rüzgâr sesinden başka bir şeyin doldurduğu yok. Eski servet ve haşmetin yazlık sergisi mekânında olan yalı içlerinin çoğuna şimdi hıncahınç boşluk yerleşmiş. Bunların ilk sahipleri ahrete; eşyaları, halıları, avizeleri de çarşı içlerine, bedestan camekânlarına, belki de yabancı diyarlara gitmiş. İçlerinde hâlâ torunlar kalan yalılarda bu torunlar o sayısız odalardan ancak bir ikisine süzülmüşler, dolmaz tenhalıkların bir ucunda adeta tayıflar bekçiliği ediyorlar.

Atıyelerle hediyelerin ardı arası kesildikten sonra o akan damları, o kopan pervazları, o sarkan saçakları hangi kese düzeltecekti! O ahşap şatoların ancak birer kanadına, geçici zairler gibi sığınmış kiracıların verdiği para mı?..

Bir kaç nesli bir arada barındıran koca şehir konaklarından çoğu nasıl yandı, yıkıldı veya başka ihtiyaçlara kullanıldı ise onların yazlık eşleri olan yalılardan bir haylisinin sonu da çaresiz böyle olacaktı! Temeli cemiyetin içinde yıkılan yapıları toprak ayakta tutamıyor!

Bir kaç tanesi bir orman yiyen bu nefis binalardan çoğu bari taştan olaydı; bunca paralar kül olup savrulur mu idi?. Boğaziçinin refahlı görünüşünde şu boşluk kovukları gitgide çoğalır mı idi? Şimdi ayakta kalan şey sadece şu yan duvarlarından ibaret mi kalırdı?. Harem dairesini komşu selâmlıktan saklamak, ya da ahşap cepheleri ateş salgınından korumak için yalı katlarından daha yüksek bir boyda taş kıyılardan tepelere su bentleri gibi çıkan şu Çin setleri havada boşuna dikili servetler değil de nedir?.. İnsanın diyeceği geliyor ki garip bir zihniyet o duvarlara evlerden fazla para harcamış, ve yalnız bu taşlarla yeniden sıra sıra yalılar yapmak mümkündür.

Bu duvarlar, bir de evlerden daha sağlam mutbaklar, temel direklerinden kalın bacalar, efendilerin katlarından dayanıklı bodrumlar.... İşte eski umranhanelerin bir kısmından arta kalan şey bu...

Bu viran temellerin böğründen taşan mermer merdivenler gene mutasıl, muttasıl çıkıyorlar, fakat artı nereye? Mavi bir boşluğa, kül olmu hatıralara..

Bununla beraber, Boğazın ölüm istemiyen öyle diri, öyle coşkun bi tabiati var ki!.. Sarmaşıklar, yabanileşmiş hanımelleri, güller ve incirler bu viranelerin endamına sarılıyo sarılıyor; harabenin acı çıplaklığı bir tabiat şenliğine bürüyor.

Yıkıntıların ey yeşil tesellisi! Ba ka zamanların başka ölçülerine gö kurulmuş eski şekillerin kaditleri ört, ta o günlere kadar ki Cümhuriyet nesilleri Türkiyenin, dünyanı en güzel yaz şehri olan Boğaz kıyılarında yeni anlayışlarının ve dileyişlerinin sürekli umranını senin o şirin edana yaraşacak bir üslûpta yeniden diriltecektir. Kaç istihaleye uramış kıyılarında böyle ümitli bi bekleyiş var ey Boğaziçi.!.

RUŞEN ESREF

Fikir, Mizah, Edebiyat, San'at

Milliyet

Asrın umdesi "*Milliyet*" tir

11 TEMMUZ 1930

İDAREHANE — Ankara caddesi No: 100 Telgraf adresi: Milliyet, İstanbul.

Telefon numaraları: İstanbul 3911, 3912, 3913

ABONE ÜCRETLERİ

	Türkiye için	Hariç için
3 aylığı	400 kuruş	800 kuruş
6 „	750 „	1400 „
12 „	1400 „	2700 „

Gelen evrak geri verilmez

Müddeti geçen nushalar 10 kuruş tur. Gazete ve matbaaya ait işler için müdüriyete müracaat edilir.

Gazetemiz ilânların mes'uliyetini kabul etmez.

BUGÜNKÜ HAVA

Dün hararet en çok 24 en az 18 derece idi. Bugün rüzgâr poyraz hava açık olacaktır.

FELEK

Lisan ıslah edilirken..

Bir taraftan Türk dili ve edebiyatı hocaları lisanı ıslah ve tensik için Ankarada toplanadursunlar diğer taraftan ben size bir resmî ilânın serlevhasını göstereyim:

"Satılık köşk maa bahçe„

Bizde bu hacı babalık varken lisanımız zor düzelir.

Son keşide!

Malûm ya bu Cuma Tayyare piyangosunun son keşidesi..

Bundan evvelki beş keşide de 150 kuruşluk bileti 80 kuruşa satan açık gözler bütün o keşidenin acısını son keşide de çıkarmak istiyorlarmış. Tanıdıklardan biri söylüyor: Dün üç ayrı yere sormuş. İki lira kıymeti olan son bilet için birisi 5, diğeri 4,75 üçüncüsü 4 lira istemiş.. Demek piyango mütehavvil..

Dün de bir gişenin seyyar memuru ne kadar son keşide bileti varsa alıp sırrolmuş..

Bilet sahipleri toplanmışlar, biletlerini istiyorlar... Biletler yok... Bir vaveylâ... Seyyar satıcı her halde meydana çıkar fakat keşideden sonra.

İstanbulda 10,000 dilenci

Eh, hiç olmazsa bunda İstanbulun tefevvuku göze çarpıyor. Maşallah az değil. İstanbulda 10,000 dilenci var demek en aşağı 100,000 sadaka veren var demektir ki iktısat noktasından hiç te fena alâmet değildir. Lâkin, bu on kere bin dilenci hep İstanbullu mudur dersiniz!

Birisi Kayseriye gitmiş, bir küçük çocuk görmüş ve takılmak istemiş, sormuş:

— Oğlum, Kayseride ne çok lieşek var?..

— Vardır amca ama çoğu dışardan gelir; cevabını almış. Bizim dilenciler de pek şehrimiz mahsulü değildir, yabandan gelir.

FELEK

Politika — Haftalık icmal ★★★

Şarkta çıkan hâdisenin İranla münasebatımızı alâkadar eden bir safhası vardır. İnkâr edilemez bir hakikattir ki, hâdise ile alâkadar şakiler İran topraklarında silâhlanmışlar ve hududu geçerek köylerimize tecavüz etmişlerdir. Tenkil hareketi inkişaf edip te yakayı elevereceklerini anlayınca da İrana kaçmıya çalışacakları şüphesizdir. Nasıl ki, şimdiden bir kısmı İrana geçmiştir. İranın bu şakileri kasten silâhlıyarak memleketimiz üzerine saldırmasına ihtimal vermek doğru değildir. Olsa olsa İran, bu hudut boyunda vaziyete pek hâkim değildir; yahut ta bazı İran memurları müsamaha ediyorlar. Hakikat ne merkezde olursa olsun, netice itibarile, İran hem hukuku düvel kavaidinin, tahmil ettiği vazifeyi yapamıyor; hem de hususî itilâfname ahkâmını tatbik edemiyor. Hükûmetimiz bu vaziyete İran hükûmetinin nazarı dikkatini celbetmek lüzumunu hissetmiştir. Bazı gazeteler buna nota, hattâ oltimatom ismini vermişlerdir. Bu tabirler lüzumsuzdur. Mesele, iki hükûmet arasında muhabereye zemin teşkil ediyor. Ve bu muhabere dostanedir. Çünkü biz kaniiz ki İran hükûmeti bu mıntakalarda asayişin muhafazası meselesile bizim kadar alâkadardır. Hudut boylarının bir hususiyeti vardır: Bu mıntakalarda asayişin muhafazası hududun her iki tarafındaki devlet kuvvetlerinin teşriki mesaisine bağlıdır. Bununiçindir ki devletler bu işlerde biribirine yardım vazifesile mükelleftir. Bu vazifeler, hukuku düvelin esaslı ahkâmını teşkil ettiği gibi, İranla aramızda aktedilen itilâfname ile de teyit ve takviye edilmiştir. İranın bu vazife ve mesuliyetler hakkındaki telâkkisi, şakilere karşı takip edeceği hattı hareket ile anlaşılacaktır.

* * *

Ren mıntakasının tahliyesile harbı umumînin kat'î tasfiyesine doğru son adımlardan biri daha atılmıştır. Young plânı mühim bir tasfiye adımı idi. Renin tahliyesi bunun tabiî neticesi olmak lâzımdır. Şimdi de Saar mıntakasının Almanyaya iadesi sırası geldi. Bu, son tasfiye adımı olacaktır.

Gerçi Fransızlar, esas itibarile Saar'ı derhal iadeye razı olmuşlardır. Fakat tahliyeden evvel bazı iktısadî menafi temin etmek istiyorlar. Tahliye şeraitini tesbit için toplanan komisyon müzakeratı ilerliyemiyor. Hattâ son haberlere göre müzakerat inkıtaa uğramıştır. Müzakeratın en çetin safhası, Fransızların Saar kömürlerini almak istemeleri olduğu anlaşılıyor. Filhakika Fransız sanayiinin bu kömürlere ihtiyacı vardır. Fakat Almanlar da ihtiyaçlarını ileri sürerek kömürleri vermek istemiyorlar.

Saar meselesi, şimdiki halde siyasî olmaktan ziyade iktısadî bir görünüştedir. Binaenaleyh halledilmek lâzımdır. Halledilemezse işgal 1935 senesine kadar devam edecek ve bu tarihte bir reyiam yapılacaktır. Bu reyi amm Almanya noktai nazarına uygun şekilde neticeleneceğine kimse şüphe etmemektedir. En büyük itilâf ümidi de Fransızlarm bu hakikati anlamış olmalarındadır.

* * *

"İki Latin hemşire„ arasındaki münasebatın gerginliği sulh taraftarlarını endişeye düşürmiye başladı . Beynelmilel sulh meselelerile çok yakından alâkadar olan maruf İngiliz siyasî muharriri Mr.Stead, ortaya bir teklif atıyor. Mr. Stead Cemiyeti Akvam misakını tetkik etmiş. Sulh ve müsalemet tehdit edildiği zaman, alâkadar devletler Cemiyeti Akvama müracaat etmeseler de, üçüncü bir devletin müracaatile, Cemiyet müdahale edebilirmiş. Mr. Stead Skandinavya devletlerinden birinin Cemiyete müracaatini istiyor.

Fransız gazeteleri, Cemiyetin müdahale teşebbüsünü hüsnü telâkki etmemişlerdir. Fakat müdahaleyi reddeden lisan son derece mülâyimdir."İki hemşireyi bırakınız, diyorlar. Daha sakin düşünebileceğimiz bir saat gelecektir.„

Diğer taraftan İtalyanlar, Fransızların bu müdahale teklifini reddetmelerini, Fransız davasının zâfma atfediyorlar ve Cemiyeti Akvama gidildiği takdirde, neticenin aleyhlerine tecelli edeceğini bildikleri için Fransızların bu teklifi kabul etmiye yanaşmadıklarını söylüyorlar.

Esasen öyle görünüyor ki, Cemiyeti Akvama Fransa ve İtalyadan şikâyet cüretinde bulunacak Skandinavya devleti yoktur. Binaenaleyh, bütün bu münakaşa, iki memleket matbuatı arasında bir polemikten ibaret kalıyor. Matbuat polemiki de Fransız - İtalya ihtilâfının en şayanı dikkat safhalarındandir.

* * *

İngiltere, İraka ansızın istiklâl verdi. Fakat bu istiklâl henüz sözde ve gazete sütünlarındadır. Verilen resmî malûmata göre, İngiltere İrak üzerindeki mandayı refedecek ve İrakın istiklâlini tanıyacak. Bunun için iki memleket arasındaki yirmi beş senelik bir muahede imzalanmıştır. Muahede ile İngiltere, Irak Cemiyeti Akvama girdikten sonra beş sene zarfında memleketi tahliye edecek. Yalnız Fıratın garp tarafında 3 tayyare karargâhını İngilizler isticar edecekler. Bu karargâhlar İrak askerile fakat İngiliz parasile müdafaa edilecektir.

İşte gazetelerde okuduğumuz istiklâl şeraiti bundan ibarettir. Muahedenin metni henüz intişar etmemiştir. Bu metin okunmaymca da bu hususta bir fikir dermeyan edilemez. Şimdi göze çarpan pürüz, Irakta tesis edilecek olan tayyare karargâhlarıdır. Sonra bu karargâhların İngiliz parasile müdafaa edilecekleri bildiriliyor. Müstakil bir memlekette ecnebi asker karargâhı. Sonra karargâh yerli askerile fakat ecnebi parasile müdafaa edilecek. Neden? Irak'ın parası mı yok? Velhâsıl bizce bu Irak istiklâli meselesi henüz müphemdir.

* * *

Mısır'da vaziyet karışık bir safhaya giriyor. Kanunu esasinin muhafazası için teklif ettiği lâyihaya kıral Fuat tarafından vaki olan itiraz üzerine Nahas ps. istifa etmiş ve yerine İsmail Sıtkı Paşa gelmişti. Fakat Nahas ps. ve Veft fırkası o gündenberi Sıtkı paşanın hükûmetine karşı, Hindistanda olduğu gibi *pasif* değil, *aktif* mukavemet siyaseti takip etmektedirler. Nahas Ps., Sıtkı paşa kabinesini, bir darbei hükûmetle iktidara gelmiş telâkki ettiğini bir münasebetle söylemiştir. Hükûmet meclisi tatil ettiği halde, Nahas Ps., meclis muhafaza kıtaatına emir vererek, meclise girmiş ve bir içtima akdettirmişti.

Evvelki gün de polisin emirlerine rağmen, bir içtimaa gitmek istemiş. Otomobili üzerine silâh atılmış ve çıkan arbedede nüfusca zayiat olmuştur. Nahas Ps. ve taraftarları yeni Mısır hükûmetini bir nevi tanımamazlık yolunu tutmuşa benziyorlar.

Vaziyetin 21 temmuzda büsbütün vahim bir şekil alması beklenebilir. Çünkü bu tarihte meclisin bir aylık kanunî tatil devresi bitiyor. Meclis toplanmalı ve hükûmethuzuruna çıkarak itimat istemeli. Bu halde şimdiki hükûmetin değil ekseriyet, belki de bir rey almasına ihtimal yoktur. O halde ne yapmalı! Ya meclisi toplamamalı. Yahutta meclisin kabine hakkında vereceği karara ehemmiyet vermemeli. İşte bir memlekette hem müstemlike, hem de parlâmanter idare şekillerini telif etmiye çalışmanın garip neticeleri...

A. Ş.

Bulgaristan ikincisi İstanbula geliyor

Bulgaristan şampiyonası ikincisi olan Varna şampiyonunun İstanbula getirilmesi için cereyan eden muhaberat hitama ermiştir. Bulgar takımı bu ayın 25 ve 27 sinde şehrimizde iki maç yapacaktır.

Talebe yurdu

125 yataklı olan Maarif cemiyetine ait talebe yurduna bu sene 25 yatak daha ilâve edilerek 150 yatağa iblâğ olunmasına karar verilmiştir.

BARBETTE???

Hikâye

Kötürüm adamın esrarı..

Burası bir köy meyhanesi idi. Kalabalık oluyordu. Neşeli, gürültülü zamanlar geçiyordu. Fakat bir zamandanberi bu ufak fakat şen yerin neşesi kaçtı. Bununla beraber nazarı dikkati celbeden şey eksik değildi. Beni de bu ufak köy meyhanesine celbeden, sonra bir kere oraya gittikten sonra sık sık ziyaretlerimi çoğaltan şeyi keşfettim. İşsiz, güçsüz bir takım adamlar, parası olmamasına rağmen neşesine halel gelmiyen güzel sesli gençlerin hepsini bir tarafa birakınız, benim asıl dikkatimi celbeden büsbütün başka bir adamdı. Yağmur yağsın, güneş açsın, soğuk, yahut sıcak olsun bu adam her gün öğleden az sonra meyhaneye geliyor, akşam olunca gidiyordu. Daha doğrusu getirilip, götürülüyordu. Çünkü bu kötrüm bir adamdı. Bir araba içinde oturuyor, ihtiyar bir hizmetçi tarafından getirilip götürülüyordu. Zavallı görünmüyordu. Kendisi yaşlı bir adamdı. O, küçük arabasile bir masanın kenarına getiriliyor, orada oyun oynıyanları seyrediyordu. Oyuncular hem içerler, hem oynarlardı. Fakat ben bu kötrüm adamın içki içtiğini görmedim. Şunu da ilâve edeyim ki zavallı oyun da oynamıyor, yalnız seyrediyordu.. Bazan bir tarafı, bazan diğer tarafı iltizam eder, kavga çıktığı zaman hâkem olurdu. Bu kendisinin yegâne eğlensesiydi. Masum bir eğlence.... Kötrüm adamın meyhanede herkes arasında büyük bir itibarı vardı. Söylendiğine göre bu adam meyhanede hiç bir şey içmemesine rağmen meyhane sahibine bol bol para verirmiş. Bu adamın kim olduğunu öğrenmek merakından kendimi alamadım. Kendisi, pek az lâkırdı ediyor, pek lüzum görmedikçe fazla söz söylemiyordu. Tanıştık. Fakat bana calibi dikkat hiç bir şey söylemiyordu. Başkalarından öğrendiğime göre kendisi eski muteber bir ailenin çocuğu imiş. Fakat gençliğinde içki ve kadına karşı pek zayıf olduğu için hastalanmış, nihayet böyle kötrüm kalmış...

Ben kendisine mümkün olduğu kadar samimî olmağa çalıştım. Nihayet anladım ki kötrüm adam beni diğerlerinden daha ahbaplığına lâyık görüyordu. Gitgide samimî olduk. Bana bazı şeyler anlattı. Fakat bunlar hiç mühim değildi. Kendisinin hakikî hüviyeti benim için daima meçhul kalmıştı. Bu na dair ben de kendisine hiç bir şey sormadım. Çünkü başlıyan dostluğumuzun hemen nihayet buluvereceğini biliyordum.

Dostum her gün öğleden sonra meyhaneye getiriliyor, akşam yedide adamı gelip kendisini alıyordu. Fakat bir gün nasıl oldu bilmem dostumun adamı bir türlü gelmedi. Vakit gecikiyor, dostum sabırsızlanıyordu. Kendisine:

— Kim bilir, dedim, fevkalâde ne oldu da gelmedi, müsaade ederseniz ben sizi götürebilirim.

Mahcup oldu, kabul etmek istemedi. Fakat ben ısrar ettim. Nihayet arabayı itmeğe başladım. Meyhaneden çıktık. Yolda giderken kendisine:

— Hava güzel, fakat şu kırmızı bulutlar fırtına çıkacağını gösteriyor, dedim.

Başını ağır ağır sallıyarak:

— Bu bulutlar, dedi, muharebe çıkacağını gösterir!

Ben havadaki kırmızı bulutlara bakıp ta muharebe çıkacağına hükmedenlerden değilim. Maamafih kendisine bir şey söylemedim. Biraz daha ilerleyince birdenbire arabayı durdurdum.

Kötrüm dostum şaşırdı. Belki de korktu. Bana itimat ettiğine pişman olmuştu galiba:

— Neden durduk?

Diye sordu.

— Müsaade derseniz, dedim, size bir şey soracağım da ondan...

— Ne soracaksınız?

— Evvelâ müsaade ettiğinizi söyleyiniz!

— Peki sorunuz... Merak ettiğiniz bir şey mi var?

— Her gün niçin bu meyhaneye geliyorsunuz?

Bu suali tabiî telâkki etti:

— Ben, dedi, içki yüzünden bu hale geldim. Şimdi gidip bakıyorum, benim gibi olanlar var mı? Hepsi sıra ile benim gibi olacaklardır. Yahut ölecekler. Her gün gider bakarım, ölüm haberi var mı; kötürüm olan ayyaş var mı? Felâket haberi duyunca:

— Oh!... diye sevinirim! Haydi şimdi arabamı itiniz!...

İstanbul ikinci icra memurluğundan;

Bir borçtan dolayı mahçuz ve paraya çevrilmesi mukarrer muhtelif eczayı tıbbıye 14-7-930 tarihine müsadif pazartesi günü saat 17 Galatada Havyar Hanı derununda 30 numerolu ecza deposunda açık arttırma suretile satılacaktır. Talip olanların mezkûr gün ve saatte ve 930-2425 dosya numero ile mahallinde hazır bulunacak memuruna müracaatları ilân olunur.

BARBETTE???

Iki senelik Kız ve dul kadın maaş başlıyor

İstanbul Zat maaşları Müdüriliğinden:

Bu kerre neşrolunan asli mülkî tekaüt kanununun mü ikinci maddesi mucibince yirmi ilâ kırk beş yaş arasındaki dullara verilmesi lâzımgelen nelik maaşların tevziatına y başlanacaktır. İzdihama mahal mak için tevziat zirde tarif şekilde icra edilecektir;

1 — Her sahibi maaş 12 930 cumartesi gününden 17 930 perşembe gününe kadar müracaatla bir numara alacak mara almak için ibraz edeceği şunlardır.

1 — Nüfus tezkeresi
2 — Resmî senet
3 — Maaş cüzdanı

Numara alan her sahibi maa zamanda birde yoklama ilm alarak heyeti ihtiyariyelerine ettirdikten sonra tevziat ilânı zar edecektir. Tevziat işbu numaralarla icra edileceğinden kesin numarası ilân edildiği g hemehal yoklama ilmühaberi ğer vesaik ile birlikte para alı çin idareye müracaat edecekti

2—Heyeti İhtiyariyenin nazı katine: Yoklama ilmühaberleri hemehal nüfus tezkerelerinde rer arabî ve rumî tarihi tevell ikisi aynen rakkam ve yazı ile rilmesi meşruttur. Yoklama il berlerinin tarihi tanzimine kad habı maaşın müstahakki maaş olmadığı ve bir dairei resmiye tahdem bulunup bulunmadığı tı ayrıca dercedilecektir.

Yoklama ilmühaberlerine fo ilsakı ihtiyaridir.

Yeni neşriyat

Resimli uyanış

Geçen nüshadan itibaren ge edebî grupun iştirakile çıkmağa lıyan "Uyanış" mecmuasının ö kan sayısında Elif Naci, Mehm lim, Reşat Enis, Galip Naşit, Refik B. lerin makale, şiir ve yeleri ve ayni zamanda Halit B. in, İllüstrasyon'da aleyhim zı neşreden Dol Jeraldi'ye cev dır. Tavsiye ederiz.

* * *

TÜRK SPOR

41 inci sayısı mütenaze dericat ile dün çıktı.

Bu gün
ELHAMRA SİNEMASINDA
İstanbulda en son defa ola
MORİS ŞÖVALYE'nin
temsili
PARİSLİ ŞARKICI
filmi
Yaza mahsus tenzilâtlı fiat
25 Kr.

Bu gün
MELEK SİNEMASINDA
Sinema mevsiminin hitamı mü sebetile senenin en büyük m zafferiyntini gören
Ramon Novaro'nu
Temsili
ÇIPLAK AŞIKL
filmini 16 temmuz çarşamba nüne kadar gösterecektir.
Dühuliye: 25 kuru

"Milliyet„ in edebî romanı : 16

Mahmut Yesari

— Evet, o...

Biribirinin yüzüne bakıyorlardı. Hürrem Hakkı, deniz kenarına kadar, bir şey söylememişti. Kayalara doğru yürüyordu, Rasih Nevres, kolundan çekati:

— Sağdaki ağacın gölgesine oturalım.

— Hay hay çocuğum,

Hürrem Hakkı, cebinden bir mendil çıkardı, yere serdi, üzerine oturdu:

— Yorulmuşum, Rasih... İhtiyarlık fena!..

Rasih Nevres, mendil yaymağa lüzum görmeden oturuvermişti:

— Sıcak, yoruyor insanı...

— Rasih, şimdi meseleyi anladın ya...

— Evet...

— Hakikati nasıl öğreneceğiz? Nevrese soramam.

— Babam, belki size kendiliğinden söyler.

— Zannetmiyorum. Alırken söylemesi icap ederdi. Demek bunu bir ayıp gibi saklıyor.

— Eğer almamışsa...

— Belmadan öğrenmek daha müşkül....

Rasih Nevres güldü:

— O, en kolayı amca!

— Neden? O kadar mahremiyetine dahil misin?

— Ferhunde öğrenir.

— Belma, Ferhundeden saklarsa...

— Daha iyi ya, sır, olduğu için çabuk duyulur.

Hurrem Hakkı, yeğenini takdirle süzdü:

— Yaşından, daha çok olgunsun Rasih... Evet, bir şeyin âleniyete dökülmesini, herkesin bilmesini, öğrenmesini istiyorsan, gizle! Duymıyan kalmaz.

Durdu, bir şey hatırlamış gibi gözlerini kırptı:

— Baban odasını kilitler mi?

— Anahtarla oynadığını hiç görmedim.

— Çocukluğundanberi öyledir. Fakat insan yaşlandıkça, tabiati değişir, yeni yeni huylar peyda eder.

— Ben, dikkat etmedim.

— Bir kere daha söylemiştim; sen, etrafını dinlemiyor, bir şey görmüyorsun ki...

— Şüphe etmeğe sebep görmedim.

— Şimdi fırsat çıktı.

— İstifade edeceğim

— Yalancı, seni!..

Hürrem Hakkı bir sigara yaktı:

— Sen, bu resim hâdisesi hakkında ne düşünüyorsun?

— Mücrim, kim? Bilmiyorum ki....

— Babansa?

— Tehlikeli...

— Belma ise?...

— Çirkin...

— Haksızsın. Fotoğrat çalmak, affolunabilir bir cürümdür.

— Ne kadar da müsamaha ediyorsunuz?.

Hürrem Hakkı Bey, Rasih Nevres'in imasını telmihini anlamamazlıktan geldi:

— Kitap çalmak ta masum günahlardandır.

— Sizin kütüphaneniz var mı?

— Evim yok ki!

— Ne yazık!..

Rasih Nevres, amcasına göz ucile bakıyordu. Hürrem Hakkı Bey, dalgınlaşmıştı, kaşlarını oynatıyor, dudaklarında kararsız tebessümler beliriyordu:

— Rasih, seninle iki arkadaş gibi konuşalım, olmaz mı?

— Zaten öyle konuşmuyor muyuz?

— Hayır... Hiç bir düşüncemizi saklamadan konuşalım.

— Bana soracağınız şeyler mi var?

— Hayır... İtirafatta bulunacağım.

Rasih Nevres, güldü, ellerini oğuşturdu:

— Cankulağı ile dinliyorum.

— Ben, Julyayı seviyordum.

— Tahmin etmiştim.

— Fakat nasıl? Sana onu anlatayım. Ümitsiz seviyordum. Yalnız onu görmek, kokusunu duymak bana kâfi geliyordu. Julya, bunu hissetmişti. Hissetmemesine de imkân yoktu. Bir gün bana dedi ki: Siz, beni seviyorsunuz! Niçin bana itiraf etmiyorsunuz?

— Siz, ne cevap verdiniz?

— Boynumu büktüm; sizi taciz mi ediyorum? Dedim. Güldü: Sorduğuma cevap veriniz! Dedi. O zaman ona; aşkıma hürmet ettiğimi anlattım. Kahkahalarla güldü, katılırcasına güldü.

Hürrem Hakkı Bey, Rasih Nevres'in elini tutmuştu:

— Ayni cevap karşısında, Belma da güler mi?

— Hiç şüphe etmeyin...

— O halde, Belma ile Julya arasındaki mana ayrılığını nereden çıkardın? Onlar, ruhen de eş demek!

— Julyayı tanımadığım için, kat'î söyliyemem ki...

— Bir şey daha soracağım. Belma da Julya gibi, gizli bir aşkı hissedebilir mi?

Rasih Nevres, amcasının saf fetini çocukça buluyordu:

— Belma, herkesi kendine hayran, zanneder.

— Bu, az çok her kadında vardır.

— Belmada ki kadar olamaz.

— Peki, ihtiyarları da mı?

— Onun indinde sükse rengi, zemini yoktur.

— Gözümü korkutuyorsun, Rasih?

— Zararlı çıkmazsınız.

— Yoksa, senin mi gözünü korkutmuşlar?

Rasih Nevres, omuzlarını nattı, elini salladı:

— Şüphe mi ediyorsunuz? rine inanabilsem, o kadar k mıyacağım. Emin olunuz k ma da, Ferhunde de, ha karşı, sizden, benden kuvv dirler. Fakat görünüşte! çük bir darbe, onları yıkı yor. Çünkü kendilerine olan matlarını kaybediyorlar. B sebep te, ne kadar kadınlı çıkarlarsa, o kadar asrile sanıyorlar. Zavallılar, silâh nı, kendi ellerile veriyorlar.

— Öyle ise, neden korku sun?

— Bu kadar kolay yı mahlûklara nasıl inanılır? dilerile birlikte bizi de yıkar

Hürrem Hakkı Bey, yeğ nin dizine kuvvetle vurdu:

— Mükemmel çocuğum Belmanın zevklerini anlat.

— Anlatmıştım.

— Hayır; daha etraflıca

— Spor, moda...

— Bir cihan, evlâdım... koca bir cihan...

(Bitme

SİNEMA ÂLEMİ

"Çıplak âşıklar„ filminden

"Kır çiçekleri„ filminden

San'atkâr hayvanlar

Hayvanlar film çevirmekte insanlara rakabet ediyor..

Hayvanların bugün sinemacılıktaki ehemmiyetleri başlı başına mühim bir meseledir.

İlmî ve fennî maksatla çevrilen filmlerdeki hayvanları bir tarafa bırakalım. Sinemada bir artist gibi rol alan hayvanlardan bahsedelim.

Hayvan sinema yıldızları... ekserisi Amerikadadır. Amerikan filmlerinde başlı başına rol almış hayvanları az mı gördük.

Sonra büyük san'atkârlar vardır: Buck: Hal Roachın meşhur Senbernar köpeği; Cameo; Furax Rintintin.

Rintintin sahibi Les Dünkana mühim bir servet temin etmişti; Flambea, Cesar Strong herat; Flash.

Amerikadan gelen haberlere nazaran Flash, "The Baby Cyclane„ isimli filmin müdirine muavin tayin edilmiştir. Bu filmde bir çok köpekler rol almışlardır.

Buster, College Haunds isminde çok eğlenceli bir film çevrilmektedir.

Sinemada rol alan hayvanlar arasında maymunlar da mühimdir.

Mack Benette ait olan Jol Martin isimli maymun bir çok mühim san'atkârlarla beraber oynamıştı.

Maymunları sinemada oynatmak oldukça kolaydır.

Bib, Bab, Babette ismindeki üç maymunun çevirdiği "Darvin haklı imiş„ ismindeki film çok beğenilmişti.

Dippy, Doo, Dads da başka bir maymun grupudur.

Mack Senettin 5000 dolara sigortalı Peppir isminde bir kedisi vardır.

Molly'o sevimli bir ayı yavrusudur. Zigotonun da meşhur beyaz fareleri vardı.

Metro artistlerinden Dorothy Jodan

Malekin meşhur ineğini unuttunuz mu.

Max Linderin Amerikada çevirdiği "Sıska silâhşor„ filminde iyi rakseden bir katır vardı.

Sinemacılıkta atlar da mühimdir. Bunlar bilhassa Amerikan filmlerinde görülmektedir.

Lueenie, Zony, Pinto, Silver, King meşhur atlardır.

Sinemada arslanlar da mühim roller almaktadırlar.

Dick, Harry ve Zom üç sinema arslanıdır. Zom "Metro — oldvin — Mayer„ markasında gördüğünüz hayvandır. Son zamanlarda bu arslanın kökremesi de filmde işitilmektedir.

Mack Senettin filmlerinde görülen iki ihtiyar arslanı da unutmıyalım.

Filler yalnız Chang da oynamış değildir.

Amerika sinemacılığında her hayvandan istifade edilmiştir.

Ayı balığı, fok, öküz, karga gibi hayvanlar aktörlük etmişlerdir.

"Nuhun gemisi„ filmindeki hayvan sürüleri herkesin hatırındadır.

Amerika stüdyolarını birer mühim hayvanat bahçeleri vardır.

Avrupa sinemacılığında hayvanlar Amerikada olduğu kadar çok değildir.

Tolny ve Bimbo Avrupa sinemacılığının meşhur köpekleridir. İvan Mosjoukinin de beraber oynattığı bir buldoğu vardı.

Greif te Harry Picel ile oynıyan meşhur polis köpeğidir.

— Pathé filmlerinin sonunda öten horoz da epey emektar bir hayvandır.

Luo Vades filmindeki vahşi arslanlar bu film çevrilirken aktörlere hücum etmişlerdi.

Avrupa sinemacılığında hayvanlardan bahsederken hatıra meşhur mütehassıs Alfred Machin gelir.

Alfred Machin bir çok hayvanları hususî surette sinema için yetiştirmişti.

Machin son zamanda bir sesli filmde arslan, kaplan, sırtlan, domuz, fil, ayı, ve gergedan oynatmıştır.

Machin Amerikada misli bulunmıyan bir mütehassıstır.

Metro artistleriden "Davit Sharpe„ ve "Gertie Messinger„

Lehçe film

Her millet kendi lisanında film tedarikine az çok muvaffak olmuştur. Hatta Paramunt şirketi müdürlerinden M. Zukor Polonyayı ziyareti esnasında Amerikada leh lisanı üzedinden sözlü film çevireceğini söylemiştir.

—o—

Kızmışlar

Sesli ve sözlü filmler çıktı çıkalı İngilizler Amerikalıların şivesini beğenmemekte ve bu yüzden araları açılmaktadır. Fakat bunun bir harp tevlit edeceğinden endişeye düşmeyiniz.

—o—

Menju ne yapacak?

Meşhur Amerikalı Adolf Menju, Metro şirketile uzun müddet için bir mukavele imzalamıştır. Menju bu şirket hesabına Fransızca, İspanyolca ve İngilizce sözlü filmler çevirecektir.

Bu hafta

Piyasada sükûn ve ölülük bir devamdır. Yalnız yeni mevsim için hazırlık faaliyeti her tarafta başlamıştır.

Bu hafta Melek'te Ramon Novaro'nun "Çıplak âşıkları„ isimli şarkılı filmini geçiriyor.

Opera da "Kafkas kahramanı„ isminde yeni bir Rus filmi gösteriliyor.

Majik'te Kolin Mur'un "Kır Çiçekleri„ ismindeki film var.

Elhamra da Moris Şövalyenin "Parisli Şarkıcı„ sı tekrar gösteriliyor.

Yüzmesini bilmeli

Norma Şirer bütün sinema artistlerine yüzmesini tavsiye etmektedir. Bu artistin iddiasına gdre, yüzme insanı güzelleştirirmiş. Biz de ayni fikirdeyiz. Maamafih kadınlara yüzme tavsiyesine mahal yok... Bunların hangisi yüzme bilmez ki. Boğulanlar hep erkeklerdir.

Kafkas kahramanı„ filminden

Haftada bir söz

Dikkat

Henüz gelecek mevsim başına iki ay kadar bir zaman varken sinemacılarımızı tehdit eden bir tehlikeden bahsedeceğiz.

Biliyoruz ki bu sene İstanbulda iki büyük sinema daha açılıyor. Bunların biri "Glorya„ ismindeki eski Lüksemburg, diğeri de Melek sinemasının arkasında yapılmakta olan ve Opera tesmiye edilecek olan salon... Salonlar böylece artarken sesli makinelerin de adedi artıyor. Şimdi mevcut olan üç sesli salona (Elhamra, Opera, Melek) mukabil dört beş salon daha sesli cihazı koyuyor. (Majik, Glorya, yeni Opera, Asrî Şık). Demek gelecek sene yedi sekiz sesli salonumuz olacak.

Muhakkak bir şey varsa bu vaziyet karşısında gelecek sene sinemaların kâr edemiyeceğidir. Bir kere sesli filmlerin pahalılığı artık darbı mesel oldu. Sonra memleketin içerilerinde sesli film arıyacak sesli salonlar olmadığından bu filmler bütün masraf ve kârlarını İstanbuldan istiyeceklerdir. Diğer taraftan yedi, sekiz salon rekabet ve film azlığı yüzünden filmleri artırarak alacaklar... Böylelikle 1930-31 mevsimi en nâmüsait şartlar içinde başlıyacaktır. Kendi işlerini bizden iyi düşündüklerine şüphe olmıyan sinema müdürlerinin bu nokta üzerine nazarı dikkati celbi faydasız bulmadık.

Artist değil postane

Sinema artistleri içinde en çok mektup alan kadın Klara atkâr her gün vasati olarak 2500 mektup almaktadır. Her mektup bizim para ile 5 kuruş postalanmış olsa bu işe günde 125 Türk lirası sarfediyor demektir. Klaranın muhabirleri mektup yerine posta parasını göndermiş olsalar bir senede 44000 lira eder... Fena para mî?

Şüphe yok ki, bir çok postanelerin yevmi mektup mevrudatı bu miktardan aşağıdır.

Darısı bizim başımıza

Pariste son günlerde bir sinematografi mektebi açılmıştır. Biz balıkçılık mektebi açarken onlar da sinema mektebi açıyor.

Bize gelsin!

Meşhur Amerikalı sinema aktrisi Norma Şirerin bir tek arzusu varmış: Sevilmek... Bize gelsin belki memnun kalır.

Çıplak âşıklar„ filminden

"Kır çiçekleri„ filminden

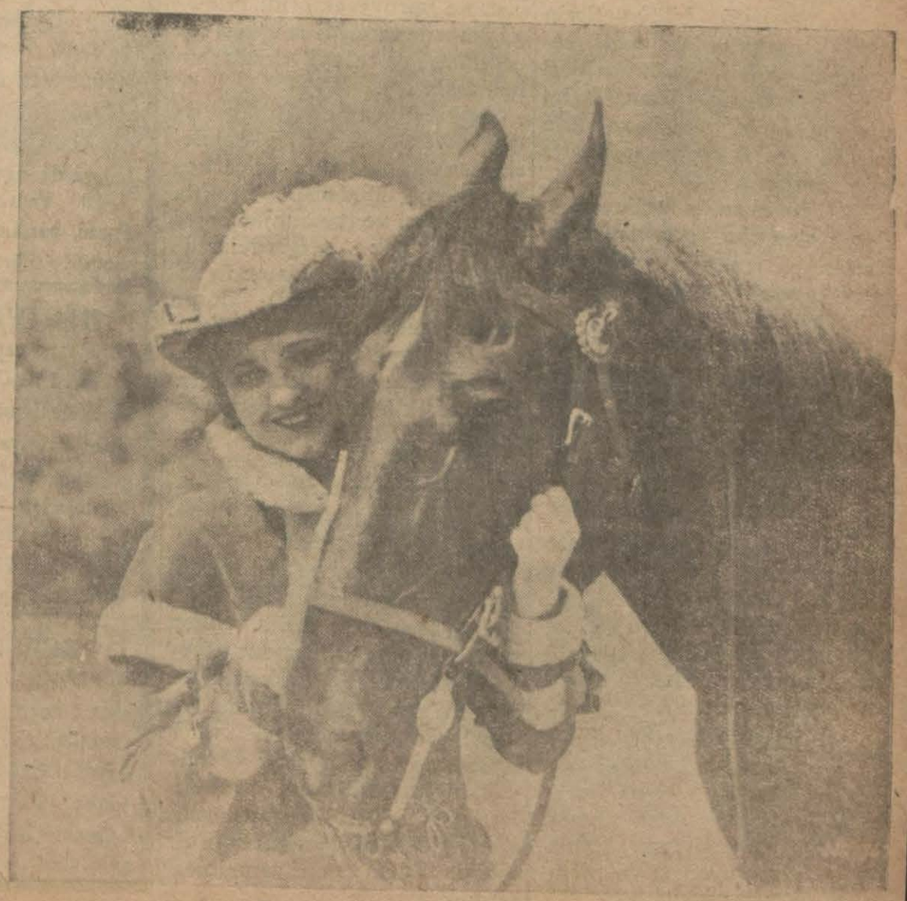

Metro artistlerinden Sucille Povvers

Bir hâdise

(Birinci sahifeden mabat)

letlerini bayi İskinazi Efendiye terhin etmiş. Fakat biletlerin satış vakti geldiği halde elân rehinden kurtaramamış. Gişenin dün de açılmadığını gören halk biletlerin asıl sahibi olduğunu bildikleri Esnaf Bankasının yolunu tutmuşlar. Akşam saat 16 da Banka önünde 200—300 kişilik bir grup teşkil eden halk biletlerini istemeğe ve Bankaya girmek teşebbüsünde bulunmağa başlamışlardı.

Nihayet hâdiseden haberdar olan piyango müdüriyeti muavini Hâmit Bey Bankaya gelerek biletlerin rehinden kurtarılarak halka verilmesi lüzumunu bildirmiş, diğer taraftan bu esnada polis memurları da gelmiştir.

Banka derhal biletleri getirtmiş ve eshabına vermeğe başlamıştır.

Bugün çekiliyor

Piyangonun sekizinci tertip son keşidesine bugün saat 13,5 ta başlanacaktır. Bu keşidede altı bin numaraya ikramiye ve 46,500 numaraya da teselli mükâfatı çıkacağından keşide altı gün devam edecektir.

Bu keşidenin en büyük ikramiyesi 200,000 liradır. Bundan maada 100,000 liralık bir de mükâfat vardır. Eğer 200 bin lira son çekilen numaraya çıkarsa bu 100 bin lira da onu kazananlara ait olacaktır.

50, 40, 25 ve on bin liralık dört büyük ikramiye daha vardır.

Keşidede ikramiye olarak 1 milyon 97 bin lira teselli mükâfatı olarak ceman 2,492,000 lira tevzi edilecektir.

Bu keşide de Darülfünun konferans salonunda büyük bir izdiham olacağı şimdiden tahmin edilmektedir. Bunun için salon da çok sıkı tedabir alınacaktır.

Piyango biletlerine rağbet o kadar fazladır ki dün akşam bir çok bayilerde bilet kalmamıştı.

Konferans

(Birinci sahifeden mabat)

sine göre İngilterenin Cemiyeti Akvamdaki delegesi Lort Robert Sesil tarafından açılacak olan bu siyasî konferansa Fransa parlamentosu reisi M. Henri Buisson riyaset edecektir.

Dünya sulhünü muhafaza için aktedilen Paris mukavelesini teyit mahiyetinde olan bu konferansa bütün milletlerin mümessilleri iştirak etmekdir.

Konferansta tahdidi teslihat, beynelmilel emniyet meselesi, Paris mukavelesine riayet etmiyen hükûmetlere karşı yapılacak muamele, beynelmilel ihtilâfların sureti halli, rejim parlemanter sisteminin hali hazır tekâmülü ve akalliyetler meselesi de mevzuu bahsolacaktır.

Konferansın mukarreratı alâ kadar hükûmetler için mutlaka ifası muktezi bir teahhüdü tazammün etmemekle beraber nazarı dikkate alınacağı muhakkak görülen bir istişare mahiyetinde olacaktır.

Konferansta hükûmetlerin mes'ul murahhasları değil, sadece milletlerin mümessilleri hazır bulunacak, maamafih bu toplanma sulh yolunda anlaşma için faideli bir propagandayı temin edecektir.

22 Temmuza kadar devam edecek olan bu konferansta turistlerin ve enternasyonal kornelerin kontrolü meselesi de görüşülecektir.

Vasıf B. bu konferansı müteakip seyahatini İrlandaya kadar temdit edecek ve bir aya kadar memleketimize avdet edecektir.

İngiliz düşüyor

Dün borsada İngiliz lirası 1034,5 kuruşta açılmış ve bir aralık 1035 kuruşa kadar yükseldikten sonra 1031 kuruşta kapanmıştır. İngilizi bu kadar düşüren amil İzmir'den külliyetli kambiyo gelmesidir.

Liret 8,96, Altın 910 kuruştan muamele görmüştür.

Ticaret odası

Ticaret odası idare heyeti dün toplanarak ihtisas komisyonları nizamnamesi ve namzetlerini tesbit etmiştir.

Ilk sefer

İzmir vapuru bugün Mısıra gidivor

Seyrisefain ve Polis idaresi Mısırlı yolculara azamî teshilât gösterecekler

Bugün saat 13 te Galata rıhtımından kalkacak olan İzmir vapuru, İstanbul — İskenderiye hattının ilk seferine çıkacaktır.

Mısır hattı, Türk ticareti bahriyesinin inkişafı yolunda atılmış ilk ve esaslı adım olmak itibarile memnuniyete şayandır.

İskenderye seferleri, sadece, Türk sancağının yabancı ve uzak denizlerde dolaşmasını temin ile kalmıyacak, memleketimize bir çok servet girmesine sebep olacaktır.

Yaz mevsimini civar memleketlerde geçiren Mısır zenginlerini İstanbul'a celbetmek için her türlü teshilât gösterilecektir. Meselâ Mısır yolcularını İstanbul limanında uzun kontrol muamelesinden kurtarmak için bir tedbir düşünülmüştür. Bu tedbire göre, İskenderiye hattında işliyecek Seyrisefain vapurlarında bir Türk polis memuru bulunacaktır.

İskenderiye'den vapura binecek yolcuların pasaportları vapurda vize edilecek ve vapur limanımıza muvasalat ettiği zaman bütün muamele bitmiş bulunacaktır. Yolculara daha ziyade teshilât göstermek için, polis dördüncü şube müdürü Sadettin B., vaziyeti yakından tetkik edecektir.

Bu maksatla Sadettin B. de bugün İskenderiyeye gidecektir.

Bu hatta işliyen vapur kumpanyalarının vaziyetini iyi bilen alâkadarlar, vapurlarımızın, her hususta ecnebi vapurlarına tefevvuk edeceğini temin etmektedirler.

Bu hattın en büyük meziveti doğru posta olmasındadır. Bugün öğle üzeri kalkacak olan vapur varın öğle vakti İzmire vâsıl olacak ve oradan akşama hareket ederek Pazartesi günü akşamı İskenderiyeye varacaktır.

Mısırlılar, vapurlarımızla İstanbul'a gelmek için büyük bir hahis göstermektedir. Bu yaz şehrimize fazla mikdarda Mısırlı geleceği kuvvetle tahmin olunmaktadır.

Seyrisefainin bu hat için kabul ettiği navlunu Mısırlılar çok ehven bulmaktadırlar. İdare, ücret tesbitinde hakikaten büyük fedakârlıkta bulunmuştur.

Bugün İzmir vapurile Seyrisefain isletme müdürü Bürhanettin B. de İskenderiyeye gidecektir.

Şarkdaki hadise

(Birinci sahifeden mabat)

kip edilmezler ve Irana çekilmelerine müsaade edilirse kendilerinin başına bu felâketi açan müşevvik ve müharriklerin üzerine yürüyeceklerini bildirmişlersede tabiî bu talepleri red dedilmiş ve cezayi sezalarını bulmuşlardır.

Eşkiyanın telefatı mevcutlarına göre pekbüyüktür. Şakilerin perişan bir halde kaçarken müsademe sahalarında bıraktıkları maktul ve mecruhlar meyanında bir çok sergerdeler de teşhis edilmiştir. Maamafih şakiler kaçarken maktul düşen bazı sergerdelerinin kellelerini teşhis edilmemek için kesip beraberlerinde götürmüşlerdir. Başı kesik bulunan sergerdecesetlerinden birinin şakilerin üssülharekesini teşkil eden Makû aşiretleri reisi kürt Hüseyin Pş. nın oğluna ait olduğu kuvvetle söylenmektedir.

Zilân deresi civarı eşkiya döküntülerinden tathir edilirken Iranda teşkil ve teslih edilen yeni bazı çetelerin hudut köylerimize tecavüze kalkıştıkları haber alınmaktadır. Hudut karakollarımız bu çeteleri şedit bir ateşle karşılayarak ve büyük zayiat verdirerek geldiklere yere geri sürmüşlerdir. Her halde dün de söylediğimiz gibi dahildeki tenkil ameliyesi bitmek üzredir.

TUZLA İÇMELERİ

sabahları 8 den itibaren Haydarpaşa'ya hareket eden vapurların trenleri membalara kadar gidip gelirler.

Tahtakurusu, pire, sinek, sivrisinek, güve, örümcek, hamam böceği ve sair haşeratı yumurtalarile beraber kat'iyyen imha eden

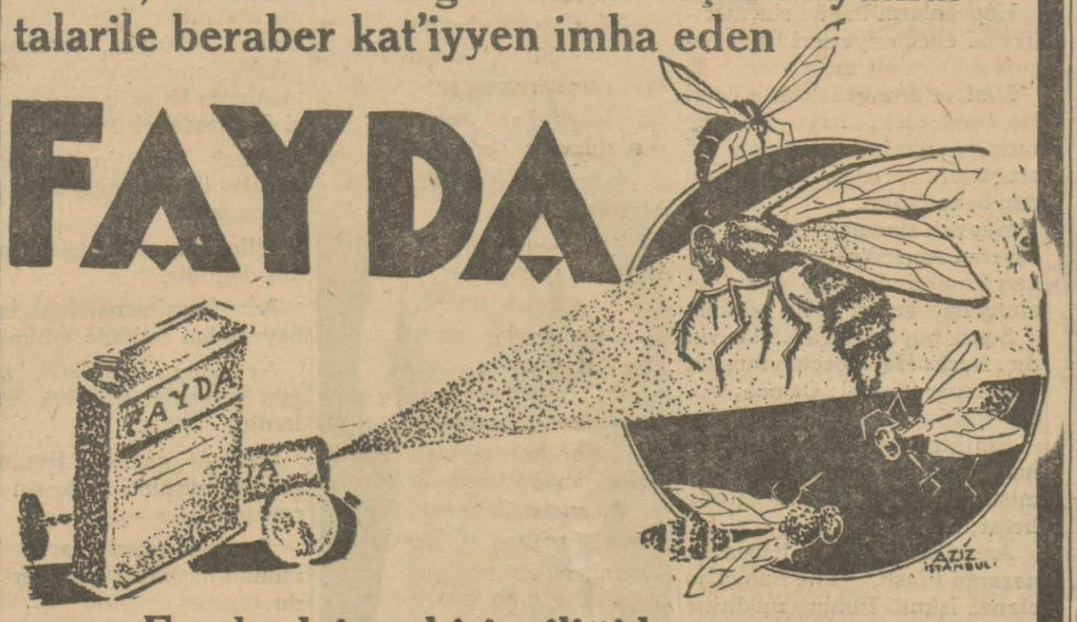

Fayda daima birinciliği kazanmıştır.

FAYDA daha müesssir, daha mükemmel ve yarı yarıya ucuzdur. Kokusu lâtif olup kat'iyyen leke yapmaz. İnsanlara, hayvanlara ve nebatata zararı yoktur. FAYDA ismine dikkat ediniz. Devairi devlet, müessesatı milliye ve hususiye, Seyrisefain, Hilâliahmer, mektepler, hastaneler, sihhat yurtları, büyük otel ve lokantalar, vapur kumpanyaları FAYDA istimal ederler.

Şişesi 50, tenekesi 75, pompası 75 kuruş son derece sağlam ve 10 sene teminatlı.

Hasan Ecza Deposu - Toptancılara tenzilât

SEYRİSEFAİN

Merkez Acentası; Gaata köprü basında, Beyoğlu 2362 Şube acentesi: Mahmudiye Hanı altında İstanbul 740

(Anafarta) vapuru 13 Temmuz pazar 11 de Antalya postasına Galata rıhtımından kalkar.

İzmir sür'at postası

(Gülcemal) vapuru 14 temmuz pazartesi 14,30 da Galata rıhtımından Kalkar Salı sabahı İzmir'e varır ve çarşamba 14,30 da İzmir'den kalkarak perşembe sabahı gelir.

Vapurda mükemmel bir orkestra ve cazbant mevcuttur.

Trabzon birinci postası

(REŞİT PAŞA) vapuru 14 temmuz Pazartesi 12 de Galata rıhtımından hareketle İnebolu, Samsun, Giresun, Trabzon, Rizeye gidecek ve dönüşte Sürmene, Trabzon Tirebolu, Giresun, Ordu, Ünye, Samsun, İnebolu, Zonguldağa uğrayarak gelecektir.

14 Temmuz pazartesi gününden itibaren mevcut Mudanya postalarına ilâveten pazartesi, perşembe, cumartesi İstanbuldan Mudanya'ya pazar, salı cuma günleri Mudanya'dan İstanbul'a Ereğli vapuru tarafından aralık postaları yapılacaktır.

Vapur Tophane Seyrisefain rıhtımından 8,30 da Mudanya'dan da 10 da kalkacaktır. Gidiş gelişinde (Armutlu) ya da uğrayacaktır.

13 Temmuzdan itibaren Pazar, çarşamba postaları da Gemliğe uğramayacaklardır.

Antalya Postası

(Anafarta) vapuru 13 Temmuz pazar 11 da Galata rıhtımından hareketle İzmir Küllük Bodrum Rados Fethiye Finike Antalyaya gidecek ve dönüşte mezkûr iskelelerle birlikte, Andifli Kalkan Dalyan Marmaris Kuşadası Çanakkale Gelibolu'ya uğrayarak gelecektir.

Bozcaada postası

(GELİBOLU) vapuru 12 Temmuz cumartesi 17de idare rıhtımından kalkarak Gelibolu Lapseki Çanakkale İmroz Bozcaadaya gider ve Çanakkale Lâpseki Geliboluya uğrayarak gelecektir.

SOÇETA ITALYANA

DI SERVIST MARİTTIMI

TEREZA SKIAFINO vapuru 14 Temmuz pazartesi (Napoli, Marsilya ve Cenova) ya gidecektir.

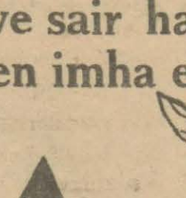

ALBANIA vapuru 16 Temmuz Çarşamba (Burgaz: Varna Köstence, Sulina, Kalas ve İbraraile) ye gidecektir.

ATLANTİD vapuru 17 Temmuz perşembe (Napoli, Marsilya ve Cenova) ya gidecektir.

Tafsilât için Galatada merkez rıhtım hanında umumi acantesine müracaat. Tel: Beyoğlu 771 - 772 ve ya Beyoğlunda Perapalas altında Natta Nasyonal Türkiş turist acenaiye. Telefon Beyoğlu 3599 ve ya Tokatlıyan karşısında beynelmile yataklı vagun kumpanyasıua Tel: Beyoğlu 2330 ve yahut İstanbulda Eminönünde İzmir sokağında 8 Numarada acente vekiline müracaat.

Tel. İstanbul 779

SADIKZADE BİRADERLER VAPURLARI

KARA DENIZ MUNTAZAM VE LÜKS POSTASI

Domlubınar

vapuru 13Temmuz PAZAR günü akşamı Sirkeci rıhtımından hareketle (Zonguldak, İnebolu, Samsun, Ordu Giresun, Trabzon, Sürmeneve Rize iskelelerine azimet ve avdet edecektir.

Tafsilât için Sirkecide Meymenet hanı altında acentalığına müracaat. Telefon:İstanbul 21

Vapurlarımız her pazar muntazaman hareket edeceklerdir.

Mudanya postası Nilüfer ve Asya

vapurları Cumartesi, Pazartesi, Salı, Perşembe günleri sabah saat dokuz buçukta Karaköy rıhtımından hareket ve ertesi günleri İstanbul'a avdet ederler. Servis mükemmeldir. Azimet ve avdet bileti alanlara yüzde yirmi beş tenzilât yapılır.

Galat'da küçük rıhtım han No4-5 aTelefon: Beyoğlu 913.

Dr. A. KUTIEL

Muayenehane ve tedavi elektrikiye labratuvarı, Karaköy Topçular caddesi 34

NAİM VAPURLARI

İzmir Postası

Seri, Lüks ve muntazam

ADNAN vapuru Temmuzun 13 üncü pazar günü 16 da Galata rıhtımından hareketle (İzmire) ve Salı günü İzmirden İstanbula hareket eder.

Dikkat: Vapur, badema şehrimizden pazartesi yerine pazar ve İzmir'den çarşamba yerine salı günleri hareket edecektir.

Galata gümrük karşısında Site Fransez hanında 12numarada Umumi acantalığına müracaat. Telefon Beyoğlu: 1041

Pertevniyal vakfından:

Kadırga'da Kadırga caddesinde 53 numerolu arsa ile Köprübaşında Valide Hanı tahtında 1-38 numerolu dükkân müzayede evrakında muharrer şerait dahilinde ve yirmi gün müddetle aleni müzayedeye konulmuştur. Yevmi müzayede Temmuz ayının yirmi altısına müsadif cumartesi günüdür? Kiralamak isteyenlerin yevmi mezhûrda saat on beşe kadar İstanbul Evkaf müdürlvetinde Pertevniyal Vakfı idaresine veya encümene müracaat eylemeleri.

Devredilecek ihtira beratı

"Ustura bileycilerin islâhatı" hakkında 14 Ağustos 1928 tarih ve Vilâyet evrak kaleminin 23627 numerosiyle mukayyet müracaatla talep olunan ihtira beratı bu kere ahere feragı veya icara verileceğinden mübayaasına veya isticarına talip olanların İstanbul Yeni Postahane arkasında Türkiye Hanında 18-22 numerolarında kâin vekili İSTOK Efendiye müracaatları ilân olunur.

PANTOpON

İsviçre Bal şehrinde mukim F. Hoffmann - La Roche ve Ssı. A. S. inin müstahzaratı mahsusasına ait ve tescil edilmiş alâmeti farikadır. Taklitleri veya bu isim hilâfı kanun istimali takibatı kanuniyeyi müstelzimdir.

GAİP

Mavi kurşuni renginde uzun kıllı Terrier köpeği gaip olmuştur. Beyoğlu'nda Sıra Selvi'de 12 numeroda İsviçre sefarethanesine getirene iyi mükâfat verilecektir.

Telefon; Beyoğlu 1950

Zayi: Balmumcu Dumlupınar şehriyatı mektebinden geçen sene aldığım şehadetnamemeyi gaip ettim yenisini alacağımdan eskisinin hükmü olmadığı ilân olunur.

929 mezunlarından 233 No Muzaffer Arif

Beyoğlu ikinci İcra dairesinden:

Bir borcun temini istifası için taban halısı ile iki seccade halısı şehri helin 14-7-930 pazartesi 13 1-2 saatte Çarşıyıkebir bedestanında bilmüzayede satılacağından talip olanlar yevmi mezkûr ve saati muayyende 930-1321 dosya numarasile müracaatları ilân olunur.

Heybeli adada çamlıkta Emin bey gazinesunda Sahir Opereti bu akşam (Arşın mal alan) opreti 4 perde

"Milliyet" in eğlenceleri

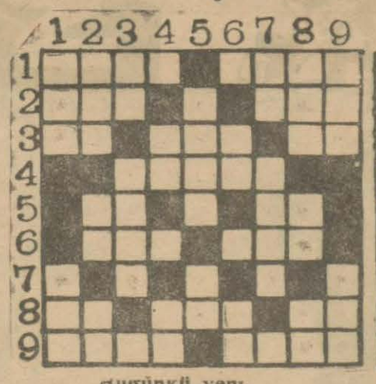

Bugünkü yeni bilmecemiz

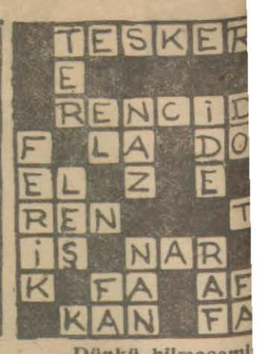

Dünkü bilmecemiz halledilmiş şekli

SOLDAN SAĞA:

1 — Ek (4). Bayat değil (4).
2 — Isyan eden (3). Dem (3)
3 — Nota (2). İlâve (3). İstifham (2).
4 — Şaçları ütüler (5).
5 — Nota (2). Hayvanın sebzesi (2).
6 — Ben (3). Cefa (3).
8 — Genişlik (2). Bilgi (3). Zaman (2).
9 — Metetmek (4). Geniş (4)

YUKARDAN AŞ

1 — Matem (3). Sad
2 — Isyan eden (3). muhaffefi (2). (2).
3 — Nota (2). Adet
4 — Nota (2). Nota
5 — Cemiyeti teşkil surlardan biri (4).
6 — Nota (2). İstifha
7 — Beyaz (2). İpek (4).
8 — Tahmin (3). Ni kırmızı (2).
9 — Ben (3). Ansızı

Devlet Demiryolla idaresi ilânatı

H. P. Elektrik santralında yeni yapılan mübeddile, tından dolayı idarenin ihtiyacı kalmıyan 180 beygir k de çift inbisatlı ve G. Luhter fabrikası 1902 mamulâtı adet buhar makinesi ile dinamosu 19.VII.30 tarihine cumartesi günü saat on dörtte alenî müzayede suretile caktır. Talip olanların tarihi mezkûre kadar her gün elektrik santralına müracaatla makineyi görebilecekleri mi mezkûrda H. P. mağazasında isbatı vücut eylemel olunur.

* * *

Aşada yazılı malzeme pazarlıkla satın alınacağından taliplerin pazartesi günü saat 11,5 kadar ispatı vücut etmeleri ve fiat ilân olunur.

500	Kg.	Tuzrubu 21-22 bome
1	Adet	Kanepo (Maroken) yerli
2	„	Koltuk „ „
8	„	Lâstik damga
160	„	Küçük hasır süpürge yerli
2	„	Defter etajeri (yerli)
3	„	Koltuklu sandalye (yerli)
2	„	Kâat zımbası (numune veçhile)
15	„	Karpit el lâmbası küçük 0.250 gr.
15	„	„ „ „ büyük 0.500 „
1	„	İstorlo dolap küçük (yerli)
100	„	Demir destere lâmbası iki tarafı 30×500
2	„	Avukat çantası adi (yerli)
8000	„	Kopya kalemi (kimyevi)
500	„	Mektep defteri 80 yaprak
50	Kg.	Toz amyant
30	„	Örülmemiş kordamyant 5 m/m
30	„	„ „ 10 „
15	„	Örülmüş „ 10 „
50	„	„ „ 15 „
25	„	„ „ 20 „
80	„	Lavha kıhngırit 1 „
80	„	„ „ 2 „
90	„	„ „ 3 „
50	„	„ „ 4 „
20	Kilo	Amyantlı dört köşe salmastra 10 m/m
38	„	„ „ „ 15 „
30	„	„ „ „ 20 „
35	„	Grafitli amyant 10 m/m
50	„	„ „ 15 „
20	„	„ „ 32 „
30	„	Grafitli kenevirli salmastra 10 m/m
55	„	„ „ „ 15 „
30	„	„ „ „ 26 „
60	„	„ „ „ 28 „
30	Kg.	Pamuklu salmastra 15 m/m
30	„	„ „ 20 „
35	„	„ „ 25 „
50	„	Rapit için örme kurşunlu salmastra 10 m/m
30	„	„ „ „ „ „ 15 „

Saat 11,5 dan sonra fiat kabul edilmez İzahat almak isteyenlerin pazar günleri mübayaa kısmına müracaat etmelidirler. Pazarlığa nan malzemeden yerli bulunan aksam için iştirak edecek taliplerin lerini beraber getirmeleri numunesiz vukubulacak teklifatın kabul yeceği ilân alunur.

F. İ. L. M.

FABRİCA İTALİANA LAMINE - MILANO

müspet ve menfi müntahap Ferrania Röntgen filimle

GELMİŞTİR

Türkiye umumî acentası Umberto Reforzo

Telefon Beyoğlu 4340. Beyoğlu posta kutusu No 295

NEBATİN

Halis Hindistcevizinden ve Mi mamulâttan en â kokos yağı

Başlıca bakkaliye mağazalarında satıl

Toptan satış mahalli:

İstanbul'da Eminönün'de Valde Hanında No. 18

S. AMAR ve ŞERİK

Ilân

1 — Askerî liselerle Orta mekteplere 930-931 ders senesi kadro noksanını doldurmak ve yüksek sınıfların talebeleri tercih dilmek üzere aşağıdaki şartları haiz Türk talebesinden ihtiyaç miktarında leylî ve meccanî olarak talebe kaydü kabul edilecektir.:

A — Devre	*Sınıf*	*için*				
1	6	„	16-12	yaşları	içinde	olanlar
1	7	„	17-13	„	„	„
1	8	„	18-14	„	„	„
2	9	„	19-15	„	„	„
2	10	„	20-16	„	„	„
2	11	„	21-17	„	„	„

B — Evvelce gördüğü tahsilin derecesini gösterir şahadetname veya tasdiknameyi haiz bulunmak.

C — Vücudün teşkilâtı ve sıhhati müsait ve sağlam ve her türlü marazlardan beri olmak (emrü kumandaya mâni rekâket (nisillû arizaları olanlar ve boyları pek kısa olanlar alınmaz.)

D — Kusursuz bir seciye ve ahlâk sahibi olmak.

E — Ailesi hiç bir sui hal ve şöhret sahibi olmamak.

2 — 6 ncı sınıfa yani birinci devre birinci sınıfa gireceklerin tam devreli (5 muallimli ve 5 dersaneli) resmî ilk mektep şahadetnamesini haiz bulunmaları ve hususî ilk mekteplerde tahsil edenlerin ilk mektebin son iki sınıfında okunan derslerden imtihan vermeleri lâzımdır. Orta mekteplerin 2 nci ve üçüncü sınıflarile lise sınıflarının her hangi birine girmek üzere müracaat eden hususî Orta mekteplerle tahsili Orta derecede olan resmî ve hususî meslek mektepleri müdavim ve mezunları girmek istiyenleri sınıftan evvelki sınıfların bütün derslerinden imtihan edilirler. Bu meyanda askerî tedrisat hakkında 8 inci sınıfa girecekler 1 inci kitaptan 9 uncu sınıfa girecekler 1, 2 nci kitaptan 10 uncu sınıfa girecekler 1, 2, 3 üncü kitaptan 11 inci sınıfa girecekler 1, 4 kitaptan imtihan edilirler.

3 — Resmî Orta mekteplerden ve Lise sınıflarından naklen gelenleri askerî tedrisat kitaplarından hangilerini takip ettikleri hakkında vesika ibraz ettikleri ve sair şartları haiz oldukları ve ipka bulunmadıkları takdirde muadil sınıflara bilâimtihan alınırlar.

4 — Kayıt muamelesi Temmuz iptidasında başlıyacaktır. 1 inci maddedeki şartları haiz bulunan talebelerden ikinci devreye talip olanlar İstanbulda Kuleli ve birinci devreye talip olanlar Halıcıoğlu As. LS. lerine ve İstanbul haricindekiler de doğrudan doğruya dahil askerî liseye veya Orta mekteplerin müdiriyetlerine ve askerî lise veya Orta Mp. olmıyan yerlerde bulunanlar ilânı okudukları tarihten itibaren bulundukları yerdeki en büyük askerî K. veya amire veya askerlik şubesi Rs. riklerine istida ile müracaat ederler. Yeniden kaydü kabul muamelesi lisenin son sınıfları için 25 Temmuzda diğerlerinin sınıflar için 10/8/930 hitam bulur.

Bu taliplerden sonraki müracaatlar kabul olunmaz.

Ders senesi başladıktan sonra sivil liselerden naklen askerî liseye geçmeğe talip olanlar kabul için müfettişliğe müracaat etmelidirler.

5 — İstidalara raptedilecek evrak vesaik şunlardır:

A — Fotoğraflı nüfus tezkeresi veya resmen musaddak sureti.

B — Bir seneyi tecavüz etmemiş aşı şahadetnamesi (Aşı şahadetnamesi olmıyanlara askerî lise veya Orta mektep hekimleri tarafından meccanen aşı yapılır).

C — Mezun bulundukları veya tahsil eyledikleri mektebin fotoğraflı şahadetname veya keza fotoğraflı ve teferrüatlı tasdiknamesi.

D— Ailesinin ve kendisinin sui hal ve şöhret sahibi bulunmadıkları hakkında mahallî hükûmetinin fotoğraflı ve musaddak bir ilmühaberi.

E— Askerî lise veya orta mekteplere kabul olunduğu takdirde mektebin tâbi' olduğu ve olacağı kanun talimat emrü esasları bilâ kaydü şart tamamen ve aynen kabul edeceğine dair velisinin ve kendisinin birer taahhüt senedi.

F — Sar'alı, uyku halinde gezer sidikli, bayılmak ve marazî çırpınmağa müptelâ olmadığı (Bu gibi hastalıklardan biri olanlar mektebe vermezden evvel malûl olduğu bilâhara anlaşılan talebe mektepten çıkarılır. Ve o zamana kadar o talebe için hükûmetçe ihtiyar olunan masarif velisinden tazmin ettirilir), ve evli bulunmadığı ve her hangi bir zamanda tahsili terketmek isterse ve zabit olmadan evvel evlenirse mektep masrafını tamamen tediye edeceği hakkında notrelikçe musaddak velisinin taahhütnamesi.

G — Peder ve validesi hayatta değil ise velisinin kim olduğunu ve tatil zamanında mezun gidecek ise kimin nezdine gideceğine dair muteber bir vesika.

H — Heyeti sıhhiyesi mümkün mertebe tam olan askerî bir hastanenin veya muayene komisyonlarının sıhhî raporu. (Kabiliyeti bedeniye talimatnamesinin muaddel (A) sütunu mucibince.).

6 — Muhtelif sınıflara kaydolunan talebe miktarı kabul edilecek miktardan fazla ise matlûp şeraiti haiz olanlar arasında sınıflarına göre Türkçe, yabancı dil, riyaziyat, tarih, coğrafya ve tabiîyat derslerinden tahrirî müsabaka imtihanı yapılır.

7 — Mekteplerdeki kaydü kabul komisyonlarınca kayıt ve kabul görülen talebelerin kabulü kayıtları ile dahilî ve hariçten edilmeleri müfettişlikten ayrıca verilecek emir üzerine yapılır.

8 — Orta mekteplerin birinci ve ikinci sınıflarına alınacaklar tamamen Konya ve Erzincan askerî orta mekteplerine ve üçüncü sınıfa alınacak olanlar İstanbulda ve Bursada bulunan askerî liselerle Erzincan ve Konya Ort mekteplerine ve müfettişlikten verilecek tertibat veçhile alınacaklardır. Lise ikinci devre sınıflarına kabul edilecek olan talebe tamamen İstanbulda ki ve Bursadaki askerî liseler ihtiyacına göre alınacaktır.

9 — Müsabaka imtihanı yapıldığı takdirde on birinci sınıfın müsabaka imtihanına Temmuzun 25 ve diğerlerinin Ağustosun onunde başlanır.

10 — Taliplerin kabulü kat'î emrine kadar yapacakları masraflar kendilerine ait olup gerek bunların ve gerek hiç kabul edilmiyenlerin bu yoldaki masrafları hakkında askerî liseler hiç bir taahhütte bulunmazlar.

11 — Kaydü kabul komisyonları aşağıdaki lise ve Orta mekteplerde açılacak:

1 — Kuleli lisesinden (Yalnız ikinci devre talebeler için)
2 — Halıcıoğlu lisesinde (yalnız birinci devre talebeler için)
3 — Bursa lisesinde (yalnız birinci ve ikinci devre talebeler için).
4 — Konya lisesinde (yalnız birinci devre talebeler için)
5 — Erzincan lisesinde (yalnız birinci devre talebeler için).

Istanbul P.T.T.B. müdüriyetinden:

Istanbul, Galata, Seyyahin, Beyoğlu ve Pangaltı merakizi meyanesinde motosikletli telgraf nakliyatı aleni olarak münakasaya vazedilmiştir. Münakasa nameesini görmek istiyenler her gün tahrirat kalemine müracat edebilir. Münakasa Temmuzun 26 ncı cumartesi günü saat 15de icra kılınacağından taliplerin yevmi mezkûrda %7,5 nisbetinde teminatı muvakkatelerini müstasnen baş müdüriyette müteşekkil komisyona gelsinler.

Cafer Fahri Beyin eserleri

	Kuruş
Tavukçuluk	200
Keçi beslemek	50
Salon ve av köpekleri	50
Tavukları çok yumuttlatmak için ne yedirmeli	10

Çiftçi Kütüphanesi
İstanbul Ankara caddesi No 49

SIMPLEKS

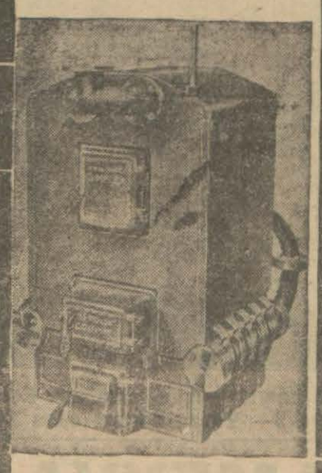

İktısatlı, Asrî ve sağlam (Simplex) KALORİFER KAZANLARINI tercih ediniz.

Aynı harareti temin etmek üzere diğerlerinden %40 noksan kömür sarfeder, ve istimali son derece suhuletlidir. Fabrika şubesi olarak depomuzda her zaman kâfi miktarda ve muhtelif kuvvette kazanlar ve envayi cins radiatör bulunur.

Proje ve keşif için: Borsa han ittisalinde, Türbe caddesinde KIRKOR JAMKOÇYAN müessisesinde Kalorifer mühendisi ANTRANIKYAN a müracaat.

Satış: Fabrika fiyatınadir.

Ecnebî memleketlere giden tüccar ve seyyahlara **Banka Kommerçiyale** Italyana

Sermayesi 700,000,000 (İhtiyat akçesi: 580,000,000 Liret)

Travellers (Seyyahin çekleri) satar

Liret, frank, İngiliz lirası veya doları frank olarak satılan bu çekler sayesinde nereye gitseniz paranızı kemali emniyetle taşır ve her zaman isterseniz dünyanın her tarafında, şehirde, otellerde, vapurlarda, trenlerde bu çekleri en küçük tediyat için nakit makamında kolaylıkla istimal edebilirsiniz. Travellers çekleri hakiki sahibinden başka kimsenin kulnaamayacağı bir şekilde tertip ve ihtas edilmiştir.

İlân

Yenikapı iskelesinde hazine namına mazbut 735 adet mahlût domates sırığı ile 5 çeki meşe odunu 17—7—930 Perşembe günü ihale edilmek üzere müzayedeye çıkarılmıştır. Taliplerin yevmü mezkûrda saat üç buçukta defterdarlık binasındaki ihale komisyonuna müracaatları.

Sıhhat ve içtimaî Muavenet Vekâletinden:

Bu sene Istanbulda Tıp talebe yurdunun F. K T. sınıfına tam devreli lise ve tahsil itibarile buna muadil musaddak resmî ve hususî mekteplerden mezun olanlardan ve birinci sınıfına fen Fakültesinin F. K. T. zümresinden şehadetname alanlardan (120) talebe alınacaktır, Talebenin yemesi, yatması ve üsütübaşı yurtça temin olunur. Ve ayrıca şehrî muayyen miktarda muaveneti nakdiyede bulunurlar.

Kayit ve kabul sureti ve şartları şunlardır:

1 — Talipler el yazılarile muharrer ve muvezzah adreslerini havi istidalarını aşağıda beyan edilen evrak ve vesaika raptederek nihayet 15 Eylûl tarihine kadar doğrudan doğruya Sıhhat ve İçtimaî Muavenet Vekâletine göndereceklerdir.

A — Türkiye Cümhuriyeti tebeasından bulunduğunu natık hüviyet cüzdanı,

B — Liseden mezun olduklarını mübeyyin mektep şehadetnamesi ve tasdikli sureti,

C — Tahsil etmiş oldukları müesseseden alınmış hal ve hareketlerinin mazbut ve kusursuz bir derecede bulunduğunu müş'ir hüsnühal varakası,

D — Mütehassısları tam hastane heyetinden istihsal edilmiş nümunesine muvafık ve musaddak resimli bir kıt'a sıhhat raporu. (Bu rapor hastane baş tabipliklerinin mührile mühürlü ve mazruf olarak tabipler tarafından diğer evraklarile birlikte gönderilecektir.) Bu hastaneler Ankara, Sivas, Erzurum, Diyarıbekir nümune hastaneleri, Istanbul Çocuk hastanesi, İzmir, Bursa, Konya, Adana, Samsun memleket hastanelerinden ibarettir. Buralarda muayene olunmak için bu hastanelerin mensup oldukları Valiliklerin Sıhhat ve İçtimaî Muavenet Müdürlüklerine talipler tarafından bizzat müracaat olunacaktır.

E — Sureti aşağıda münderiç Noterden musaddak velileri tarafından ve velisi bulunmıyanların kendileri tarafından verilmiş bir kıt'a teahhüt senedi,

F — Dört buçuk altı eb'adında üç adet fotoğraf,

2 — Yaşları 22 yi geçkin olanlar ve tahsillerini ve ileride mecburî hizmetlerini ifaya mâni bir hastalığı ve arızası bulunanlar kabul edilmezler.

3 — Vekâlete gönderilecek olan mezkûr evrak ve vesaikin alındığı taliplerin gösterecekleri adrese derhal bildirilecek ve müracaat edeceklerin evrakı tetkik edilerek kabul edilip edilmedikleri kendilerine aynı veçhile tebliğ olunacaktır.

Teahhütname Sureti

Darülfünun Tıp Fakültesinde tedrisi meşrut dersleri takip ve ikmal ederek mezkûr Fakülteden neş'et eyledikten sonra Sıhhat ve İçtimaî Muavenet Vekâletinin göstereceği her hangi bir hükûmet tabipliğine giderek üç sene müddetle tayin olunduğu (olunduğum) vazifede hüsnü hizmet etmediği (etmediğim) veya tahsil esnasında her hangi bir sebeple yurttan ihraç edildiği (edildiğim) yahut yurdu terk eylediği (eylediğim) takdirde . . . . . oğlu . . . . . Efendiye hükûmetçe yapılan masarifin faizi nizamisile beraber ilâ tarazsız ret ve iadesini müteahhit, zamin ve mükeffil olduğumu natık işbu senedim tanzim ve müşarünileyh Vekâlete ita kılındı.

BUYÜK TAYYARe PİYANGOSU

6ncı keşide 11 Temmuz 1930 dadır.

Büyük ikramiye 200.000 Liradır

Ayrıca: "100.000„ liralık bir mükâfat ile "50.000„ "40000„ "25.000„ "10.000„ liralık büyük ikramiyeler vardır.

Hiç kazanmamış numaralara "30„ ar lira teselli mükâfatı verilecektir.

Biletler : Bayilerden Temmuzun yedinci günü akşamına kadar talep edilmelidir.

Tahlisiye U. mudurluğundan:

Rumeli Tahlisiye mıntakası merkezi olan Kumköy (Kilyos) mevkiindeki tahlisiye mebanisile iskeleye kadar olan yolun, Arnavut kaldırım tarzında yeniden inşaası yirmi gün müddetle ve kapalı zarf usulile münakasaya vazedilmiştir. Bedeli keşif 16848 liradan ibaret olan mezkûr yolun ihalesi 16 temmuz 930 çarşamba günü saat 14 te icra kılınacağından taliplerin bu baptaki şartnameyi görmek üzre Galatada Rıhtım caddesindeki idarei merkeziyeye müracaatları.

125 kuruşa yüzile beraber **KUŞTÜYÜ YASTIK**

Çakmakçılar'da çeşme sokağında kuştüyü fabrikasında kilosu 125 kuruştan başlar. Kuştüyleri hazır yastık, şilte, yorgan, salon yastıkları bulunur. Kuştüylerine mahsus kumaşlarımız vardır. Telefon İstanbul 3027

Tahlisiye umum mudurluğunden

220 ilâ 240 adet kısa kollu, beyaz renkte yazlık fanelânın pazarlıkla mübayaası mukarrer bulunduğundan yerli mamulâtından olmak üzere bu yolda numune ibraz etmek isteyenlerin 14 Temmuz 930 tarihine kadar Galatada rıhtım caddesindeki idarei merkeziyeye müracaatları ve pazarlık muamelesinin dahi intihap edilecek numune mucibince 17 Temmuz 930 perşembe günü saat onda icra kılınacağı ilân olunur.

Gramofon plâklarında büyük takdirler kazanan

Hikmet Riza Hanımı

hergün dinlemek ve güzel bir gece geçirmek isterseniz

Saray Burnu

Parkına geliniz.

Fiatlar: Duble bira 20 envai mezeler 25 kuruştur

Istanbul Gümrükleri Başmudurluğundan:

1930 senesi Haziran ilâ Kânunuevvel Aylık istatistik
1931 senesi Kânunusani ilâ Mart mecmuası
1930 senesi yıllık birinci kısım İstatistik mecmuası

Yukarda yazılı mecmuaların tab'ı için alenî münakasa yapılacaktır. Buna iştirak edecek olanlar mahfuz nümunelerile şartnamesini görebilirler. Münakasa 19/7/930 Cumartesi günü yapılacağından taliplerin o gün saat 14 de teminat evrakile birlikte komisyona müracaarları.

Yüksek Maadin ve Sanayi Muhendisi Mektebi

Leyli ve meccani olan bu mektep atideki şubeleri havidir,

1– Yüksek maden mühendisliği
2– Yüksek sanayi mühendisliği

Bu şubelerin tahsil müddeti 4 senedir. Mezunlar staj için Avrupaya gönderilir. Münhasıran lise mezunları kabul olunur.

3– Maden meslek şubesi.

Bu şube madenlere jeometir ve başçavuş yetiştirir. Tahsil müddeti 2 senedir. Orta mektep mezunları imtihansız, ilk mektep mezunları imtihanla kabul olunur. Asgarî yaş 18 dir

Orta mektep mezunlarının kat'î müracaatları için 25 Temmuz 930 tarihine kadar mühlet verilmiştir.

Dühul imtihanı yapılmasına lüzum görüldüğü takdirde mahal ve zamanı icra gazetelerle ilân edilir.

Tedrisata 1 teşrinievelde başlanacaktır. Şimdiden kayıt muamelesi başlamıştır. İstidaya melfuf 6 foto ile vesaik ve sıhhat raporunun Zonguldak'ta mektep müdüriyetine irsali. Müdüriyet

Istanbul Gümrükleri muhafaza müdürlüğünden

1 — Rusumatın (1) numaralı vapurunun göverte ve makine tamirat 20 gün müddetle ve kapalı zarfla münakasaya konulmuşsa da teklif edilen fiatlar haddi itidalde görülmediğinden bu kerre bir hafta müddetle aleni münakasaya vazedilmişlir.

2 — Musaddak şartname nushaları komisyon kitabetinden alınacaktır.

3 — Taliplerin pey akçelerile beraber yevmi ihale olan 14 Temmuz 930 tarihine müsadif pazartesi günü saat 14 te muhafaza müdüriyetinde hazır bulunmaları.

Her şeyi goren düşman !

Bin vecihli gözlere malik olan sinek masanız üzerindekî en güzel yemeği kollar. Derhal oraya atılarak bir çok pislikleri ve hastalık tohumlarını bırakır. Ve onu tutmanıza meydan bırakmadan vızıldayarak ortadan gaip olur.

Flit sinek, sivri sinek, pire, güve, karınca, hamam böceği, tahta kuruları öldürür ve yumurtalarını imha eyler. Tehlikesizdir. Kat'iyen leke yapmaz.

Flit i haşarat öldüren diğer maylerle karıştırmayınız. Sarı tenekeye siyah kuşağa dikkat ediniz.

FLIT

Daha çabuk öldürür

Umumi Deposu: J. BERT ve ŞÜREKASI İstanbul - Galata Voyvoda Han

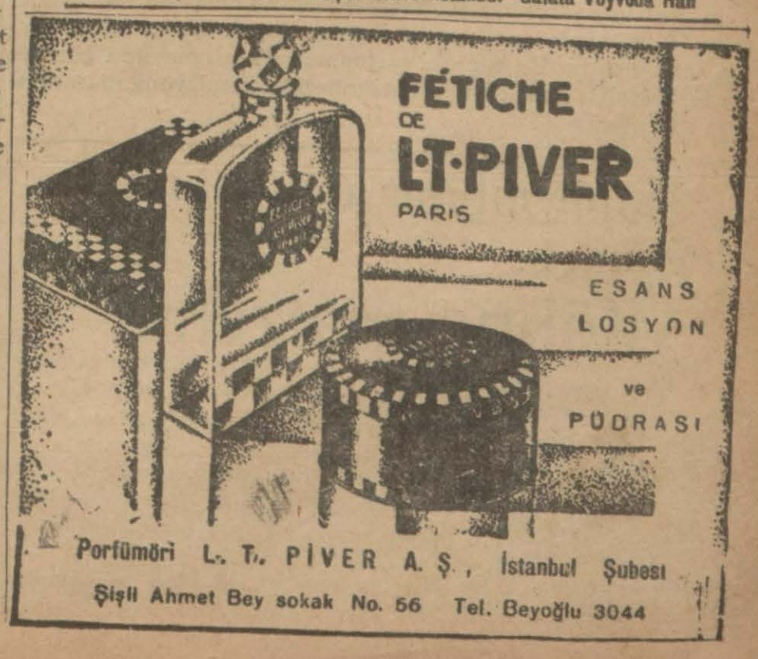

Porfümöri L. T. PIVER A. Ş., İstanbul Şubesi
Şişli Ahmet Bey sokak No. 56 Tel. Beyoğlu 3044

BİN SÖZ BİR RESİM

GÜNÜN SİNEMASI
Milliyet

CUMA 11 TEMMUZ 930

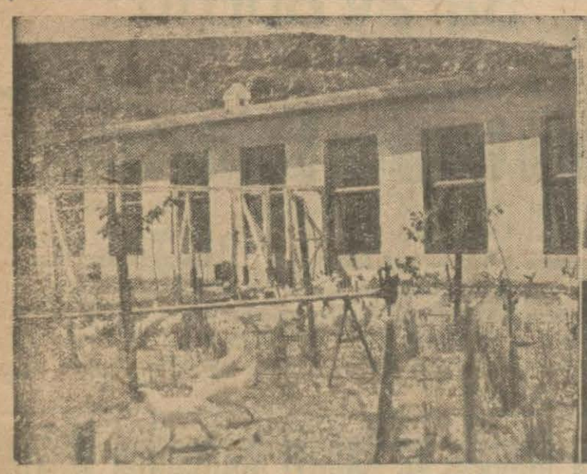
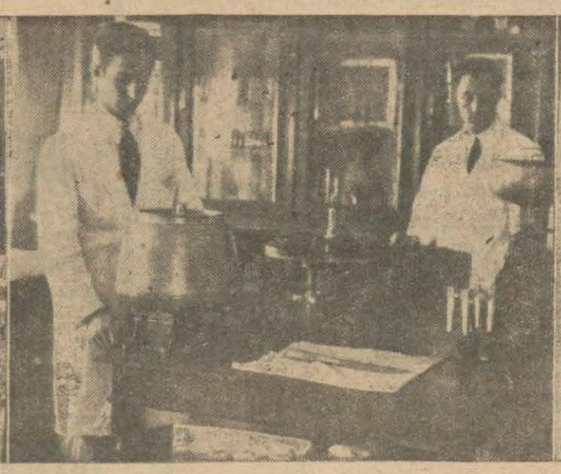
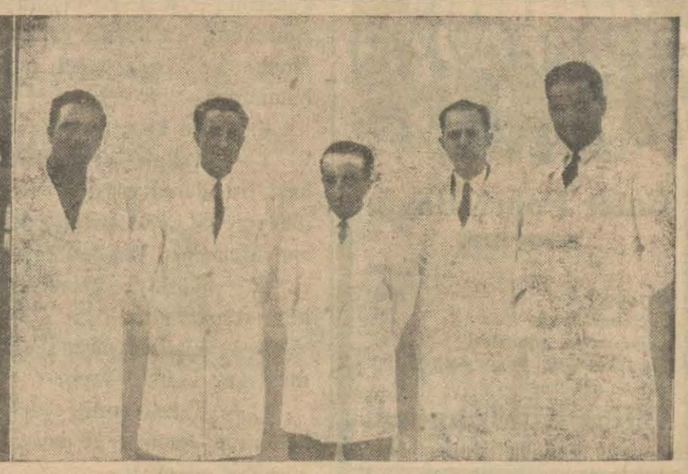

Ankarâ'da hayvan ıslah lâboratuvarından: Süt tahlili ve cins tavuklar fennî kümesleri önünde gezerlerken. Resimde lâboratuvar şefleri bir arada görülmektedir.

Nafıa Fen mektebi bu sene mezunları evelki gün vapur gezintisi yaptılar

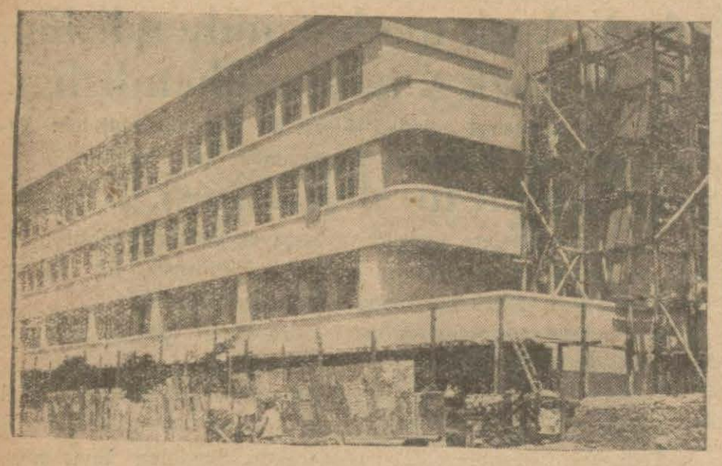

Ankara'da yeni inşa edilmekte olan Kız enstitüsü binasının inşaatı bitmek üzeredir.

Mersin'de Hanımlar Biçki yurdundan bu sene on hanım mezun olmuştur. Fotoğraflarımız 1— Yurt sergisinde açılma ziyafeti. 2— Yurdun ilk sene mezunları. 3— Yurda devam eden Türk kızlarını göstermektedir.

SICAKLARA tahammül edebilmek için **midenizi hafif tutunuz** **KABIZLIK HAZIMSIZLIK** karaciğer ve böbrek hastalıklarında **MAZON MEYVA TOZU** Gayetle faydalıdır. Kolay bir hazım, rahat temin eder. Sıcak havalarda vücude lâtif bir verir. MAZON ismine dikkat! Bilûmum mezzanelerde bulunur. Bahçekapı Zaman İZMİR Margunato ecza depolarında, TRABZON Şifa. ADANA Mustafa Rifat B. ANTALYA Ahmet Selim B. eczanelerinde Umumî deposu: Bahçekapı İşBankası arkasındaMAZON BOTTONecza deposu şişe

Fatihte İttimadı Milli Piyanko merkezinden:

1 — Dokuzuncu tertip; birinci keşide biletleri toptan perakende satılmaktadır. Muhterem müşterimizle bayilerimizi davet ederim.

2 — Bayilerimizden bilet alan müşterilerimiz şimdiden altıncı keşideye kadar biletlerini vermeği taahhüt ederim, hiç bir sebeple müşterilerimizin biletleri tevkif edilemez.

3 — Bayazitteki İttimat şubelerile müessesemin hiç bir alâkası yoktur.

4 — İttimadi Millî müessesesinin proğramı birinci tertipten itibaren bu suretle devam ettiği cümlenin malûmudur.

5 — Her keşidede en büyük ikramiyeleri kazanan Fatihte İttimadı Millî piyanko merkezidir.

6 — Altıncı keşide biletlerinizi bugün saat 12 ye kadar alabilirsiniz.

Telefon: İstanbul 4002 Müdüriyet bayii Bürhanettin

ALTINKUM GAZİNO ve PLÂJLARI

1 temmuz 930 tarihinde açılmıştır

Boğaziçi'nin müstesna bir mevkiinde dünyanın en güzel seyir mahallidir. Her gün mükemmel cazband ve hususî dans mahalli vardır, Sayedar ağaçlar ve mütenevvi çiçeklerle müzeyyendir, Mekûlât ve meşrubat ehvendir.

DEUTSCHE LUFT HANSA

Tayyare postası vasıtasile seri bir surette emtia nakliyatı

İstanbul ile Avrupanın bütün **KARA MEMLEKETLERİ** arasında (Pazar müstesna olmak üzere) yevmî münakalât;

Saat 14 de kadar tevdi olunan koliler ertesi günü sevkolunarlar. VİYANA-YEŞİLKÖY vaya aksi istikamette seyahat müddeti 10 saattir.

ALMANYA İÇİN HAVA POSTASI:

Mektuplar bütün posta merkezleri tarafından kabul olunur. Adi mektuplar için munzam ücret 20 kuruştur. Zarfların üzerine **TAYYARE VASITASİLE-LUFT HANSA** işaretinin vaz'ı muktazıdır. Her türlü malûmat istihsali için zirdeki acentaya müracaat etmek iktiza eder.

MEMLEKETLER ARASINDA

Nakliyat ve Muvasalat Türk Anonim Şirketi

Galata: Çinili Rıhtım Han, Telefon; Beyoğlu 1294-1295

İstanbul sıhhî müesseseler mübayaat komisyonu riyasetinden:

Şişlide Çocuk hastanesinde yaptırılacak 16324 lira 61 kuruş bedeli keşifli tamirat ve inşaatın tanzim edilen olbaptaki keşifname ve şartnameleri veçhile 29/Temmuz/930 Salı günü saat 15 te kapalı zarf usulile ihale edilmek üzere münakasaya konulmuştur. Bu baptaki şartname ve keşifnameleri görmek ve fazla izahat almak istiyenlerin mezkûr komisyona müracaatları ilân olunur.

Tütün inhisar umumî müdürlüğünden:

Köhne malzeme satılması

Toptaşı, Çapa, Fer'iye ve Galata depolarında mevcut 8889 kilo kanâviçe, 479 kilo çul, 4498 kilo ip' 269 kilo marka bezi ve 500 kilo anbalaj pazarlıkla satılacağından taliplerin her gün gelip şartnameyi görmeleri ve pazarlığı için yüzde yedi buçuk teminatı muvakkatelerile birlikte 16-7-930 çarşamba günü saat 10,30 da Galatada Mübayaat komisyonunda bulunmaları.

DİŞ MACUNLARININ EN MÜKEMMELİDİR

DANTOS diş macunu dişleri 100 sene yaşatır, çürümekten vikaye eder. Dişleri inci gibi beyazlatır. Diş etlerini kuvvetlendirir ve kanamaktan meneder ve dişlerin arasında kalan tefessühatı ve ufuneti izale eder. Diş ağrılarına, nezlelerine mani olur. Ağızda gayet lâtif bir serinlik ve rayiha bırakır. Mikropları imha ve ağızdan gelecek her türlü hastalıkların sirayetine mani olur. Avrupada daima birinciliği alır ve altın madalya ve nişanlar almıştır. Hasan ecza deposu. Dantos diş mucunu yerine başka bir marka verirlerse almayınız. Çünkü Dantos dünyanın en enfes mükemmel diş müstahzarıdır. 20 kuruştur.

İlân

1000 ilâ 1500 adet tahta sandık kapalı zarf usulile satın alınacaktır. Münakasa 22 Temmuz 930 tarihinde salı günü saat 14 te Jandarma İmalâthanesinde yapılacaktır. Şartname Gedikpaşada imalâthaneden verilir. Teklifnamenin tarzı tahriri şartnamede münderiçtir.

* * *

				Münakasa Tarihi	Günü	saat
12000	Takım kışlık elbise	Biçki ve	imaliyesi	21-7-930	pazartesi	10
15555	Çift dolak	"	"	"	"	"
15555	Adet serpuş	"	"	"	"	"
12222	Adet kaput	"	"	21-7-930	"	14

Kumaşı imalâthaneye ait olmak üzere yukarda cinsi ve miktarları yazılı melbüsatın kapalı zarf münakasa usulile İstanbulda jandarma imalâthanesince imaliyesi ve münakasa zamanları hizalarında yazılıdır, Şartname jandarma imalâthanesinden verilir, Teklifnamenin tarzı İmlâsı şartnadede münderiçtir.

Avrupanın meşhur fabrikalarından:

Rudolf Bacher, hayvan ve traktörle cer edilen pulluk, Fr. Melicher-Umrath ve Co. S. A., Orak, çayır ve tohum makinaları,

N. H E İ D, kalbur makinaları

BERNARD-MOTEURS, MOTÖR, TULUMBALI MOTÖR ve ELEKTROJEN MOTÖRLERİ, AKTİEBOLAGET PUMP-SEPARATÖR, "SVECİA" markalı SÜT MAKİNELERİ,

tabrikalarının Türkiye İçin umumî vekilliği:

"MAHSULÂT" Alâtı Ziraiye ve Senaiye

EVİ, JAK SİLBERMANN

Ticarethanesine tevdi edilmiş olduğu alâtı ZİRAİYE ALÂKADARANINA İLÂN OLUNUR.

İzahat, tafsilâtı fenniye, katalog vesaire talebi için meşheri bulunan Galatada Perşembe pazarında 61 numeroya müracaat edilir. Mektup adresi: Posta kutusu Galata 103

Manisa vilâyetinden

Alaşehir — Nazilli, Eşme — Göre, Kula—Salihli, Demirci—Borlu, yollarında istimal olunmak üzere 9110 lira kıymetinde mevaddı müşteile mübayaası kapalı zarf usulile münakasaya konulmuştur. Münakasa müddeti 2 Ağustos Cumartesi günü saat on buçuğa kadardır. Mevaddı müşteilenin enva ve şeraiti teslim ve tesellüm hakında fazla malûmat almak istiyenlerin vilâyet nafıa baş mühendisliğine müracaatları ilân olunur.

Haşaratı öldürmek!

EVET!

Fakat insanların ve ehli hayvanatın ciğerlerini mahvetmek

HAYIR!

HAYIR!

HAYIR!

Tesiri yüzde yüz evelden teminatlı haşaratı öldürücü

FLİ - TOKS

tahta kurusu, pire, sinek, sivri sinek, güve, hamam böcekleri vesaireyi kat'iyyen imha eder.

Sıhhî ve lâtif kokusu

Sayesinde

FLİ - TOKS

Diğer mümasil mevadın hilâfına olarak

Teneffüs cihazları

için son derece faidelidir.

En mükemmel müzadı taaffündür.

Umumî acentaları:

EHRENŞTEİN VE TOLEDO

İstanbul Altı parmak Han Birinci kat

Lüks ipek kumaş letafetini tazeler

Güzel rubalar pek nazik kumaşlarını tertellerin zerafetiran olunuz; bunları yıkamak çok büyük lâzımdır.
En nazik ipekler LÜKS ile tehlike yıkanabilir incecik pullar çabuk husule kaymaklı köpük eser bile b
Fazla olarak h boş bir tazelik kumaşın rengi telini asla bozm

LEVER BİRADERLER LİMİTED PORT SUNLAYT İSKİLİ-PERE

M-LX

KADINLARI ÇALIŞTIRMA YURDU

Muhasebesine stajier olarak bilimtihan bir efendi alınacaktır. Talip olanların şeraiti anlamak üzre Aksaray'da Valide Türbesi civarındaki Yurt İdaresine müracaatları

İstanbul ikinci icra dai

Tahsin Beyin bailâm dımdan alacağı bulunan malumenin temini zımnınd ve furuhtu mukarrer Beşik içi caddesinde Sinanpaşayı hallesinde eski Beşiktaş cedit Ortabahçe caddesi 124 ilah, 144 ve 2 ve 4 c 3 defa mükerrer 6 numer rakkam sağ tarafı 2 harita lu ve Samiye hanıma tahs müfrez arsa ve soltarafı hanım hane ve bağçesi ve harita numerolu Yusuf Ali Adviye Sütude ve Salâha Radri Cenani beyler ile Fa miye ve Havva Seniye tahsis kılınan müfrez ars Orta bağçe caddesile mah 578 zira murabbaında m kıta arsa 17 ağustos 930 musadif pazar günü saat tanbul ikinci icra dairesind zayede furuht edilecektir. nin mezkûr arsa hakkında de malumat ve tafsilât alı sunda bulundukları takdir 5965 dosya numerosunu ben daireyemüracaatla d mevcut çapından mulûmat ve müzayedeye iştirakedece tın mezkûr arsanın beher kıymeti mukadderesi olan f mecmuu arsaya tekabül ede darın yüzde onu nispetinde çesini tediye eylemelerinin diği ilân olunur.

Mes'ul müdürü Burh