PAZARTESİ
24 ŞUBAT 1930
5 inci sene, No 1451
NUSHASI 5 KURUŞTUR

Milliyet

Başmuharriri: Siirt Mebusu MAHMUT

2 inci sahifede :
1 — Fransız kabinesi nasıl düşürüldü?
2 — Harici haberler
3 — Son haberler
3 üncü sahifede
1 — Liman komisyonu nelere karar verdi?
2 — Mahkemede bir tevkif
4 üncü sahifede :
1 — Felek.
2 — Hikâye
3 — Roman
5 inci sahifede :
1 — Spor hayatı
6 ıncı sahifede :
1 — Ekonomi

Osmanlı Bankasının teklifleri yalnız manasız değil, hattâ bir az da manidar telâkki ediliyor..

Birleşme politikası

Vahdet; kuvvettir, derler. Bu düstur hayatın her sahasında kuvvetini hissettiren içtimaî bir hâkikat ifade ediyor. Yeni devir ve yeni hayatın daha çok ağır olan şeraiti bu hakikate daha büyük bir kıymet verdi. Ekseriya ecnebiler bize diyorlar ki, *"Fert olarak Türk; dünyanın en eyi, en faziletli bir insanıdır. Halbuki cemiyet ve şirket hayatında Türk, medenî insanların bütün faziletlerine malik değildir.„*

Şüphe yok, bu içtimaî noksan yüzünden bilhassa iktisadî faaliyetimiz çok müteessir oluyor, bir çok teşebbüslerimiz felce uğruyor.

Bizde cemiyet hayatının inkişafına mani olan sebepler arasında bilhassa şu ikisi çok mühimdir, müessirdir:

1 — Millî tarihimizin cereyan ve tesirleri.

Dinî ahkâm namına halkın elkin edilen yanlış kanaatleri.

Fakat Türkiye, yeni bir tarih ve yeni akidelerle açılan yeni bir devreye girdi. Bu yeni rejimin icapları, fertleri ve cemiyetleri mütemadiyen birleşmeye icbar ediyor. Bu zaruret karşısında daha ziyade mukavemet imkânı yoktur. Her işte medenî dünyanın gidişine uymak mecburiyetindeyiz.

Son zamanlarda fertler ve teşekküller arasında *"birleşme faaliyeti„* bilhassa iktisadî hayatta daha ziyade göze çarpıyor. Muhtelif şirketler, firmalar, müesseseler ve bankalar bir düzüye birleşiyor ve daha ziyade kuvvetleniyorlar. Bu zaruretin en ziyade iktisadî hayatta göze çarpması tabiîdir. Çünkü öyle bir devrede yaşıyoruz ki, umumî hayatın biricik nazımı iktisadiyattan başka bir şey değildir.

Geçen hafta İtalyada bankalar arasında böyle bir yeni birleşme hareketine şahit olduk. *(Credito İtaliana)* ile *(Banca Nationale de Credit)* arasında bir müddetten beri devam eden birleşme müzakeratı, geçen hafta müsbet bir netice verdi. Bu iki büyük banka muayyen eşkâl ve şerait altında teşriki mesai edecekler. Bankaları bu karara Sinyor Mussolini sevketmiştir. İtalya hükûmeti reisi, memleketteki muhtelif iktisadî anasırı bir araya toplamak, müteferrik teşebbüsleri birleştirmek, dağınık teşkilâtı birbirine yaklaştırmak, bu suretle bu birleşme hareketleri sayesinde İtalyanın iktisadî bünyesini daha ziyade kuvvetlendimek prensibini maledinmiştir. İşte bu prensip, şimdi de bankacılık sahasında filiyata geçmiş bulunuyor.

M. Musolini, daha geçen sene altmışı mütecaviz küçük köy katolik ve ehali sandıklarını birbirine mezç ve ilhak etmişti. İki ay evvel, "Banka Commerciala„ ya başka bir bankanın iltihakı da bu yolda atılmış bir adımdı. Faşist İtalyanın reisi, memlekette zayif, prestiji olmıyan, hayatiyet ve inkişaf kabiliyetinden mahrum müesseseleri kendi hallerine bırakmıyor, onları daha kuvvetlilerle birleşmeye sevkediyor. Şüphe yok ki bu politika sayesinde memleketin say ve sermayesi daha çok müsmir oluyor.

Başka memleketlerin iktısadî hayatında yürüyen bu hakikatlerin tetkikinden kendi payımıza bir ders ve fayda çıkarmak mecburiyetindeyiz. Meselâ: Ayni mevzu içinde çalışan küçük sermayeli, çelimsiz istikbalsiz şirketleri bir araya getirmek, dağınık ve intizamsız bir halde çalışarak muhite faydadan ziyade zarar vermekte olan Bankacıkları daha ziyade kuvvetlendirmek, her nevi teşebbüsat için yerli sermayedarları bir araya getirmeğe çalışmak yolunda mutlaka girmeliyiz. Bu politika, hem bizde yokluğundan şikâyet edilen cemiyet hayatının doğmasına, hem de bu hayatla o kadar alâkadar olan millî iktısadiyatımızın inkişafına güzel bir vesile olur.

Yeni iktısat programımızda bu içtimaî ve iktısadî zaruretin de yer bulması çok özlenen bir şeydir

Siirt Mebusu
MAHMUT

Osmanlı Bankası Müdürü hükümete neler teklif etti?

Banka bir sürü akıl hocalığı yaptıktan sonra Devlet Bankası teşkilini de faidesiz buluyor..

Ankara muhabirimizin mektup metni hakkında verdiği şayanı dikkat malûmat

Teklifatı reddedilen M. De Sorbier

ANKARA, 23 (Milliyet) — Osmanlı Bankası umumî müdürü Mösyö La Sorbiye Ankarada iken Maliye Vekilimize takdim ettiği mektubun münderecatı hakkında malûmat aldım.

Mösyö Sorbiye bu mektubunda Türk parasının istikrarını temin için bir mütehassısa yeniden bir tetkikat yaptırılmasını teklif etmiştir. Banka hattâ bu mütehassısın ismini bile teklifinde zikretmiştir. Bu zat halen İspanyada çalışmakta olan bir mütehassıstır. Mamafih mektupta böyle bir tetkikattan sonra Osmanlı Bankasının bu mesele üzerinde çok esaslı bir faaliyete geçeceği tasrih ve ifade edilmiş değildir. Halbuki Ankarada hâsıl olan kanaate göre hükûmetçe bu mevzu etrafında esaslı tetkikler yapılmış olduğundan Osmanlı Bankasının bu yeni tetkikat teklifi manasız ve belki biraz da manidar telâkki olunmuştur. Hükûmetin mahut mektuba verdiği cevap Osmanlı Bankası noktai nazarının mütaleaya şayan olmadığı merkezindedir.

Diğer taraftan bazı gazetelerin yaptıkları neşriyat hilâfına olarak Osmanlı Bankası Devlet Bankasının teşkili için hükûmete hiç bir teklifte bulunmamıştır. Öğrendiğime göre esasen Osmanlı Bankası Maliye Vekiline verdiği mektupta Devlet Bankasının teşkilini şimdilik zarurî görmediğini ve daha evvel işe paranın istikrarını teminden başlamak lâzım geldiğini ifade eylemiştir.

Türk-Yunan itilâfı geri mi kalacak?

Hükûmetimiz mübadil emlâk meselesi halledilmeden itilâfı imzalamak istemiyormuş...

Atina sefirimiz M. Venizelosa sulhperverligimiz hakkındaki sözlerinden teşekkür etti

Atina Sefirimiz Enis Bey

ATİNA, 23 (Anek.) — Türkiye sefiri Enis Bey bugün Yunan Başvekilini ziyaret ederek teslihatı bahriye meselesi hakkında Yunan Meclisi mebusanında vukubulan münakaşalar esnasında Türkiyenin sulhperane siyaseti hakkında vukubulan beyanatından dolayı İsmet Paşa ile Tevfik Rüştü Beyin teşekkürlerini ve iki hükûmetin münasebatı müstakbelei sulhperveranesi ve samimî dostluğu hakkındaki noktai nazarını Türkiyenin efkâr ve mütaleatına tevafuk ettiğini tebliğ etmiş ve İsmet Paşa hakkındaki cemilekârane sözlerinden dolayı bilhassa teşekkürde bulunmuştur.

Enis Bey bugün de M. Venizelosu ziyaret ederek itilâfın imzası için Yunanistan tarafından ileri sürülen şerait hakkında Türkiyenin noktai nazarını ağlebi ihtimal bildirecektir. Bugüne kadar mevcut delâil ve emarattan hasıl olan netice şudur:

Türkiye mubadil emlâk meselesinin bitaraf mubadele azası tarafından tasfiyesini kabul edecek gibi görünüyor. Fakat bitaraf aza mubadil emlâk meselesi hakkında kararını vermeden ve emlâk meselesi sureti kat'iyede halledilmeden evvel itilâfi imzalamağa razı olmıyacaktır. Bu takdirde mubadele itilâfı ve diğer itilâfnameler mubadil emlâk meselesini tasfiye için bitaraf azaya verilecek olan altı aylık mühletin inkızasından sonra imzalanacaktır.

(Mabadı ikinci sahifede)

Matbuat hatıraları
Ahmet İhsan Beyin makalesi bugün 6 ıncı sahifemizdedir.

Teftiş

Son yangınlar niçin büyümüş

Emanet teftiş heyeti tahkikat yapıyor

Şehremaneti heyeti teftişiyesi Emanetin bazı işlerini teftiş ile meşguldür. Bu meyanda:

1 — Son yangınların büyümesindeki sebepler ve yangınların sebebi zuhuru;

2 — Yangınların büyümesinde Terkos su kumpanyasının ne dereceye kadar suçu vardır? Yangın esnasında su musluklarında su var mı idi, yok mu idi?

3 — Son zamanlarda bazı zevat itfaiyenin bozulduğunu iddia etmiştir. Filvaki itfaiye ne dereceye kadar bozuktur, noksanları nedir?

Emanet teftiş heyeti bu hususat hakkında bütün vesaiki gözden geçirmek suretile mufassal bir rapor tanzim ederek Cemiyeti belediyeye verecektir. Bu meselenin mühim münakaşalara zemin teşkil edeceği tahmin ediliyor.

Tevfik Bey

Cami Bey

Adliye dava açmıyor

Sabık Roma mümessili Cami Beyle Akagündüz Bey arasında hâdis olan neşriyat vaziyetinden dün bahsetmiş. Akanın cevabını kaydetmiştik. Cami B. Akagündüzün Malta menfilerine ait paranın mavazaulehine sarfedilmediği hakkındaki ilk yazısı üzerine Adliyeye de müracaat ettiğini beyan ediyordu. Aldığımız malûmata göre Akagündüz B. in neşriyatı Adliye mahafilince nazarı dikkate alınarak Cami Beyin vaziyeti etrafında tetkikat yapılmış ve aradan on sene geçtiği için mumaileyh hakkında bir dolandırıcılık davası açılmasına mürurü zaman dolayısile imkân hasıl olmadığı neticesine vâsıl olmuştur.

Cami Bey

Kemal galip!

Türkiye hafif sıklet şampiyonu Kemal, Romanya hafif sıklet şampiyonu Karpeni altıncı Raventte nakavt etti. Türk sporu için pek büyük bir varlık teşkil eden bu şereflı boks maçının tafsilâtını 6 ıncı sahifemizde okuyunuz!

Gazi Hz.

İzmir ve Adanayı ziyaret edecekler

Aldığımız hususî malûmata göre Reisicümhur Gazi Mustafa Kemal Hazretleri pek yakında bir seyahate çıkacaklardır. Gazi Hazretleri İzmiri ziyaret buyuracaklar, müteakiben seyahatlerini Adanaya kadar temdit edeceklerdir. Gazi Hazretlerine seyahatleri esnasında Dahiliye vekili Şükrü Kaya Bey de refakat edecektir.

Amanullah Hz.

Afgan sabık kıralı bu sabah geliyor

Gece fırtınadan geçiken Semiramis bugün bekleniyor

Ankarada sabık kıralı eski dostu sıfatile Gazi Hz. nin karşılamaları melhuzdur

Afgan sabık kıralı Amanullah Hz. nin dün akşam Semiramis vapuru ile şehrimize muvasalatı beklenilmekte idi. Halbuki Semiramis vapuru fırtınayüzünden mutat saatte limanımıza gelememiştir. Vapur evvelki gece saat 12 de Pireden hareket ettiğine göre dün gece, gece yarısına doğru limanımıza müvasalât etmesi lâzım geliyordu. Halbuki Semiramis vapuru ancak sabaha karşı limanımıza vasıl olabilecektir.

Amanullah Hz.

Amanullah Hz.nin vapurdan saat 10 a doğru çıkmaları muhtemeldir.

Amanullah Hz. ni hükûmet namına Vali Vekili Fazli Bey karşılıyacaktir.

Yunan murahhası M. Fokas la İngiliz dayinler vekili M. Wayt da aynı vapurla şehrimize muvasalat edeceklerdir. İngiliz kadın polis mütahassısı Mis Allenin de aynı vapurda olduğu söylenmektedir.

ANKARA, 23. (Telefonla) — Amanullah Hz. Salı günü Ankaraya gelecektir.

Bu seyahati hususî bir ziyaret mahiyetinde olacaktir.

İstasyonda eski dostu sifâtile Gazi Hazretleri tarafından karşılanması melhuzdur.

Amanullah Hz., Ankarada ne kadar kalacakları malûm degildir.

Buradaki ikameti esnasında Mer'aş meb'usu Mitat Beyin köşkünde misafir edilmesi mükarrerdir.

Büyük harbe nasıl girdik?

RAUF AHMET

Bir tarihî kurban arifesi

Köprü üzerinde bir sahne-Adliye nazırının Maliye nazırına söylemek istemediği sır ne imiş? - Sadrazamın geçirdiği heyecanlı gün..

On altı sene evvel 1914 Teşrini evvelinin yirmi dokuzuncu Perşembe günü kurban bayramı arifesi.. Üç aydanberi devam etmekte bulunan harbi umumînin hu sule getirdiği fevkalâdelikten dolayı eski paytahtta resmî daireler tamamile kapalı bulunmadığı gibi İstanbul sokaklarında da hareket ve kalabalık her vakitkinden hayli ziyade.

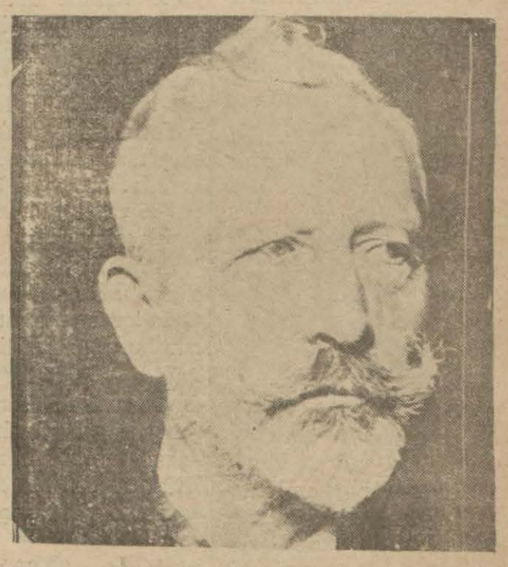

Osmanlı imparatorluğunun büyük harbe girmesinin başlıca âmillerinden

Alman İmparatoru Vilhelm

Dairelerin ekserisinde kalemi mahsuslar çalışıyor; mühim erkân yerlerinde...

Hususile harbiye nezaretinde hummalı bir faaliyet göze çarpıyor....

O gün dairelerine uğrıyan vükelâdan biri de Çürüksulu Mahmut Paşadır. Mahmut Paşa hasta olduğundan onbeş gün kadar evinden çıkmamış ve vukuatı takip edememiş. Bunun için arife günü olmasına rağmen, malûmat almak ümidile, makamına gelmiş.

Mahmut Paşanın ogünü nasıl geçirdiğini şimdilik bir tarafa bırakıp akşam üzeri kendisini arıyacak olursak saat altıya doğru Sadaret dairesinden çıkıp yaya olarak Babıâli caddesinden aşağıya doğru indiğini görürüz.

Adımlarını takip ederek Paşa ile beraber köprünün kaldırımlarından taşmakta bulunan kalabalığa karışalım.

Bir iki dakika sonra, kendisini hususî surette tanıdıkları hallerinden belli olan, bir kaç erkânı harp zabitinin Paşaya yaklaşıp selâmladıklarını aralarında hararetli bir muhavere başladığını ve sözlerledikçe Nafia nazırının yüzünde derin hayret ve endişe alâmetleri belirmeğe başladığını görürüz.

Acaba bu heyecanlı muhavere neden bahsolunuyordu?

Biraz daha yaklaşıp kulağımızı kabartırsak erkânı harp zabitlerile Mahmut Paşa arasında şöyle bir muhaverenin geçtiğini işitiriz:

Zabitler — Karadeniz muzafferiyeti hakkında ne haber?

O gün dairelerine uğramayan vükelâdan biri de

Çürükçulu Mahmut Paşadır.

Nazır — Hangi Karadeniz muzafferiyeti?

— Karadenizde Rus donanmasile bir bahrî muharebe oldu muş biz galip gelmişiz.

— ?..

— Paşa Hazretleri bu rivayetler herkesin ağzında...

(Mabadı ikinci sahifede)

Bahrî tahdidi teslihat

— Konferansımız ilk büyük muvaffakiyetini kazandı; İngiltere devleti fahimesi bütün donanmasını ilğâ edivor!...

HARİÇTEN ALDIĞIMIZ HABERLER

Paris mektubu

Evli kadınlar kabineyi öldürdü..!

Kabine elçabukluğu ile düşmüştür, çok evvelden hazırlanmış bir tuzak var..!

Paristen yazılıyor: — Paris günlerde Rus Cenerali Kutof'un esrarengiz bir tarzda öldürülmesi ile meşgul iken bir hâdise bir de kabine buhranı çıkardı. O kadar kuvetli gözüken Tardieu kabinesi el çabukluğu ile düşürüldü. Bu hâdise herkesi hayrete düşürdü. Fakat acaba hiç beklenmedik bir şeymiydi?..

Maliye nazırı Mecliste

M. Tardieu Londra konferansı münasebetile memleketten uzaklaşması, son günlerde sıhhatsızlığı dolayısile Parisin kapanıp oturması mülâhiler için fırsat hazırladı. Meclisi malî kanunları müzakereye başlıyordu. Maliye nazırı M. Cheron (...on) bir çok hücumlara uğradı. Görülüyor ki hükûmet bir imtihan geçirecekti. Şamil Chanteps tarafından irat edilen bir nutuk hücumun başlıyacağını gösteriyordu. Meclisde M. Cheron şiddetli hücumlara uğradı. Nihayet maliye nazırı:

— Artık çıbanı delmek lâzım...! Gibi bir söz söyledi. Bu doğru idi. Çünkü muhaliflerin maksadı maliye nazırından ziyade kabine idi. Parlemento oyunları çoktur. Fakat bu pek tuhaf oldu. Mazır itimat meselesini ileri sürdü. Mühalifler sol cenah radikallerinin ve sosyalistlerin hükûmete karşı olan taraftarlığının zaif olduğu anlaşıldı. Neticede 281 reye karşı 286 reyle hükûmete itimatsızlık gösterildi.

Bundan sonra düşen nazırlar gidip M. Tardieuyü gördüler. O da kabinenin istifasını Reisicumhura gönderdi.

Mesele nedir?.. Evli bir kadın kocasile birlikte çalışıp kazanıyor. Bu kadının vereceği kazanç vergisi nasıl almacak?.. Bütçede 60 milyon frank açık vardır. Lâyihade şöyle bir kayt var:

«Kazanç 20,000 frangı geçmezse müessesenin reisinin, zevcesi münhasıran kendisile birlikte çalıştığı takdirde yüzde 20 tenzilât icra edilecektir.

Maliye nazırı bunu istemiyor. Bu suretle 60 milyon frank kaybolacağını söylemiştir. İşte gürültü bundan çıkmış, nihayet iş büyümüştür.

Kabinenin bu sukutu neticesi olarak çıkan buhran hiç te iyi karşılanmadı. Londra konferansında Fransız heyeti çetin bir mücadeleye girmiştir. Böyle bir sırada hükûmetin harice karşı kuvvetli olması daha iyi olacaktır.

Maamafih hükûmet buhranının mümkün olduğu kadar az bir zaman zarfında izale edilmesi için çalışılacaktır. Evli kadın kabineyi öldürdü!..» diye bir tâbir icat edildi. Öyle ya... Lâyihada mevzuu bahsolan evli kadınların kazancı değilmiydi?.. Bu tabiri bulan kim ise iyi buldu...

Italyada

Çığ altında

Bir çok adam ezildi..!

ROMA, 22. A. A. — Bologna köylerinden biri çığ altında kalmıştır birçok kimselerin ölmüş olmasından korkulmaktadır. Yıkılan duvarlardan birinin altında kalan 3 küçük kız ölmüştür.

Katanyaro da kuvvetli bir met dalgası evleri basmış, ehaliyi büyük bir korku ve telâşa uğratmıştır. Yakındaki köylerde de ehemmiyetli hasarat olduğu bildirilmektedir.

ROMA, 22. A. A. — Bologna köylerinden birine düşen çığ sebebile yıkılan evlerin enkazı altından 9 ceset ve 5 yaralı çıkarılmıştır. 12 kişi de ortadan kaybolmuştur.

Konferansa dair...

ROMA, 22. A. A. — M. Grandi ile M. Siriani Londra konferansı ve bu konferansta cereyan eden müzakerelerden mütevellit vaziyet hakkında M. Mussoliniye izahat vermişlerdir. Başvekil İtalyan murahhas heyetinin tarzı hareketini tasvip etmiştir.

Bugün

Bir fark..

Fransız kabinesi düştü, düşürtüldü. Tardieu hükûmetinin taraftarları n diyor, aleyhtarları ne düşünüyor?.. Bunu burada tetkik edecek değiliz. Gelen tafsilâttan anlaşıldığına göre sabık kabineyi düşürürken M. Tardieu'nün hasta olarak elinden çıkmamasından hayli istifade edilmiş... Bunu bir tarafa bırakalım. Başka bir memleketin işleri hakkında fikir söylerken sözlerin bitaraf bir seyircinin noktai nazarından başka bir şey ifade edemiyeceği tabiidir. Bahsetmek istediğimiz cihet şudur:

Düşürülen kabine Fransaya taallûk eden bir kaç haricî meseleyi şu son bir kaç aylık hayatı esnasında halletti. Şimdi de Londra konferansı ile meşgul olan Fransa hükûmetinin mümessilleri Pariste hükûmetin düşüverdiğini duyunca pek tabii olarak neticeyi beklemek İngiliz payitahtındaki faaliyetlerini tatile mecbur olmuşlardır. Hatta konferansın bir kaç gün tehiri de Fransız heyetini müşkil bir vaziyette bırakmamak için gösterilmiş bir nezaket eseri sayılabilir.

Acaba buraya kadar yazdığımız satırlar beynelmilel bir meselenin hariç bir memlekette müzakeresi sırasında gelecek böyle bir haberin bir murahhas hyetini nasıl müşkül bir mevkide bırakacağını anlatabildi mi?.

Şimdi anlatmak istediğimiz başka bir cihete gelebiliriz.

Amerikadan, Japonyadan, İtalya ve Fransadan tahtidi teslihat için Londraya murahhaslar gelirken İngilterede şimdiki mesai kabinesine muhalif olanlar hükûmeti zaifletecek her hangi bir harekette bulunmaktan içtinap etmeği muvafık buldular. Ayni tarzın Fransadaki muhalifler tarafından niçin takip edilmediğini insan gayri ihtiyari soruyor...

Bu iki büyük memleket arasındaki derin farklardan biri değil midir?..

Almanyada

Young plânı

BERLİN, 22. A. A. — Kabine, Alman - Leh itilâfının Young plânı ile ayni zamanda tasdiki hakkındaki talebinde, muhaliflerin vaziyetine rağmen, israr etmeğe karar vermiştir. Bu iki maddenin birbirinden ayrılması encümenlerce istenildiği takdirde bir hükûmet buhranı çıkmasına ihtimal veriliyor.

Ispanyada

Yaşasın cümhuriyet!..

MADRİT, 22. A. A. — Direktuar idaresi zamanında Majorka adasına sürülmüş olan darülfünun talebesinden Sbert Madrite dönmüştür. Kendisini istasyonda karşılıyan birçak talebe: — Yaşasın cümhûriyet — diye bağırarak sokaklarda dolaşmışlardır.

Kıral kabul ediyor

MADRİT, 23. A. A. — Nasion gazetesine nazaran M.Sanchez de Guerra 27 şubata vuku bulacak bir içtimada söyliyeceği mühim bir nutukta kendisinin meşrutî hükûmet taraftarı olduğunu, mamafi vatandaşların hukukunun herşeyin fevkinde tutulması lâzımgeldiğini beyan edecektir. Kıralın cümhûriyet usul ve idaresini kabul edeceği söyleniyor.

Kıral süfera heyeti şerefine bir öğle ziyafeti vermiştir.

Türk - Yunan

(1 nci sahifeden mabad)

Gerçi Türkiyeye atfedilen bu noktai nazar Türkiye sefirinin tebligatından değil fakat âdî bazı emaratttan tereşşüh etmekle beraber buradaki siyasî mahafil tarafından gayri müsait bir trzda telâkki edilmemektedir. Bilâkis arada geçecek altı aylık mühlet itilâfın mihverini teşkil eden emlâk meselesinin daha ziyade tamikine hizmet edecektir.

ATİNA, 23 (Anek) — Muhacir Rumlar teşkilâtı bugün Olempiya tiyatrosunda bir içtima aktedecekler ve Yunan hükûmetince kabul edilen mubadele itilâfını protesto edeceklerdir.

Siyasî mahafil bu defa nazarı itibara almıyacakları bu protestolara ehemmiyet vermiyorlar.

Fransada

Yeni kabine

Haricî siyaset değişmiyor.

Paris, 22. -(A.A.) Yeni kabine beyannamesini meclislerde salı günü okuyacaktır.

Mevkii sağlam mı?...

PARİS, 22. A. A. — Matin gazetesi yeni kabinenin mevkiini sağlam görülmemekle beraber Fransız murahhaslarının Çarşamba günü Londrada bulunmalarını temenni etmektedir. Homme Libre gazetesinde Lautier imzasile çıkan bir makalede M. Chautemps'ın yeni kabineyi teşkil edebilmiş ve bu suretle sosyalistlerin himayesi ile mütedillerin müsamahakârlığı arasında sallanıp durmağa mecbur kalmış olması radikal fırkası namına teessüfle telâkki edilmektedir.

Haricî siyaset

PARİS, 22. A. A. — M. Chautemps, günün en mühim ve muhtelif meseleleri ve hükûmetin fealiyet programı hakkında sosyalist grupu murahhaslarile görüşmüştür. Bu mülâkat esnasında haricî siyaseti alâkadar eden meselelere de temas edilmiştir. Bundan sonra M. Chautemps, fransız bankasının esasî nizamnamesine müteallik müzakereler hakkında banka müdürü M. Moreau ile görüşmüştür.

Sosyalist grupu âzası yeni başvekil ile yaptıkları mülâkat hakkında meclis koridorlarında kendilerine sorulan suallere verdikleri cevapta M. Chautemps'ın vergilerde icrası maliye encümenince teklif edilen tenzilâtın yapılmasına muvafakat ettiğini ve affi umumiyi sabık hükûmetin bu bapta kaleme aldığı lâyihada zikredilen hususat hâricinde kalan ahvale de teşmil etmek niyetinde olduğunu söylemişlerdir.

Yeni kabine fransız murahhas heyetinin Londrada başlamış olduğu mesaiye ve müzakerelere M. Briand'ın idaresi ve nezaretile devam edecektir.

Arabistanda

Denizde mülâkat

Hicaz Kralı

Bağdattan yazılıyor: — Hicaz kralı İbni Suud ile İrak kralı Feysal arasında vukubulacak mülâkat İran körfezinde bulunan bir İngiliz harp gemisinde cereyan edecektir. Kral Feysal Bağdattan Basraya gidecektir. Krala başvekil, İngiliz mümessili Humpherys ile İrak dahiliye nezaretindeki İngiliz müşavirlerinden biri refakat edecektir. Bu mülâkatın bir İngiliz gemisinde cereyanı hâyli tefsirlere yol açmıştır. İki Arap hükümdarın konuşmak için hudutta bitaraf bir yer bulup görüşecekleri söylenmişti. Lâkin İngilizler buna muvafakat etmediklerinden olacak ki mülâkatın deniz üzerinde ve bir İngiliz gemisinde cereyanı mecburiyeti çıkmıştır. İngilizler bu gemiyi bitaraf mıntaka diye göstermişlerdir.

Fransa - Romanya itilâfı

BÜKREŞ, 22. A. A. — Ayan meclisi Fransa ile Romanya arasında işçi mübadelesine dair olan mükaveleyi tasdik etmiştir.

Büyük harbe nasıl girdik?

(Birinci sahifeden mabad)

Benim malûmatım yok. Eğer Sadrazam Paşanın yanın çıkıyorum. Eğer onun malûmatı olsa bana haber vermesi lâzımdı.

Diğer taraf hayretler içinde ayrıldıktan sonra Mahmut Paşa Sadrazamı bir kere daha görmek ve bu rivayetlerin doğru olup olmadığını anlamak için herhal geri dönmesini pek muhtemel bulursunuz değil mi?

Sait Halim Paşa kabinesinin harbiye nazırını kısa bir müddet yerinde bırakalım da tekrar sabahleyin İstanbulda cereyan etmekte bulunan vukuatın diğer cephelerlarma bir göz gezdirelim.

* * *

Harbiye nazırı da o gün dairesinde oturuyor; fakat yerine vekâlet etmemiz müşavir (Sir Richard Cravford) tan endişe verici bir haber alıyor.

Şark zuhuru mti

İngiliz müşaviri diyor ki:

Hududumuzdan Mısır hududuna tecâvüz edilmeğe başlandığı gibi şark zuhuru kuvvetle muhtemel bulunan harp ihtimallerine karşı İngiliz sefiri bütün İngiliz tebaasına derhal hareketsiz bulunmaları için emir vermiştir.

Umumî harbi umumînin başlamasından yani üç aydanberi heyet-i vekilâ Enver Paşanın niyetlerinden kuşkulanırlar. Her gün harbe iştirakimizi bir şekle sokacak bir vak'anın vukuundan endişe ediliyordu. Fakat o sabah ne Sadrazam ne de Dahiliye nazırı Bey yerlerine gelmemişlerdir. (Sir Richard) ın verdiği malûmat onları malûmattar etmiş ise şayet sahih ise mütemadiyen malûmat almak mümkündür.

Muhtelif haberin verdiği hemen yerinde kalamıyan nazırlardan sonra Adliye nazırı Rahim Beyi buluyor ve Mısır hududundaki hadiselere ve şark ile harp ihtimallerine ait verdiği haberi anlatıyor; fakat Rahim Bey bu havadise ehemmiyet verir gibi görünüyor. Muhatabına "daha

razamı görmek lâzım geldiğini" söylüyor.

Kuvvetli bir harp ihtimalinden daha mühim bir mesele harbin filen tahakkukundan başka ne olabilirdi?

1918 mütarekesini müteakip Meclisi mebusan tarafından teşebbüs edilen tahkikattaki ifadelere nazaran bu şayanı dikkat muhavere daha ziyade tamik edilmemiş! İki nazır biraz sonra Sadrazamın yanında birleşmek üzere ayrılmışlar.

Şimdi onları da yollarında bırakalım da gözlerimizi, o sabah Sadarete gelmiyen ve hatta telefonla kendisini arıyan nazırlara arife münasebetile teşrif etmiyeceği haber verilen, Sadrazam Sait Halim paşaya çevirelim.

* * *

O günü Yeniköydeki yalısında müsterihane geçirmek niyetile uykudan kalkan Sadrazam hayatının en heyecanlı günlerinden birisini yaşıyacağını hayalinden bile geçirmediği bir sırada İngiliz sefirinin pek mühim bir meseleye dair kendisini görmeğe geldiği haber veriliyor.

Sir Lovis Mallet" in ziyaretini derhal kabul etmeğe mecbur oluyor.

İleride göreceğimiz gibi, harbi umumînin zuhurundanberi Sadrazam İstanbuldaki itilâf sefirlerine her halde bitaraf kalacağımıza dair teminat vermekle vakit geçirmiştir.

(Güben) ve (Breslâv) ın Çanakkaleye girmeleri, Almanyadan hemen hergün zabit ve mütahassıs efrat gelmesi, Amiral (Soşon) un donanmamıza kumandan tayini, Mısır hududuna sevkiyat yapılması gibi hemen her gün zuhûr eden hâdiseler vesilelerile Sait Halim Paşa bu teminatı tekrarlamıştır!

İngiltere, Fransa ve Rusya tarafından bu safhalara dair neşredilen mavi, sarı... renk, renk kitapların, bir çok sahifelerinde Sadrazamın bu kabil beyanatı nakarat gibi sıksık geçer; fakat bu mutantan teminata rağmen vukuatın cereyanını hiç değiştirmediğini gören itilâf sefirlerinin Halim Bey,

hususu niyetine değil, fakat nüfuz ve kiyasetine karşı itimatlarının her gün biraz daha azaldığı görülür.

O gün de, Mısır hududundaki hâdiseler münasebetile kendisini görmeğe gelen İngiliz sefirile muhaveresi, memleketi harbi umumiye sevkeden ittihat ve terakki kabinesinde Sadrazamın vaziyet ve derecei ehemmiyetini ve nasıl inanılmaz bir gaflet içinde yuvarlandığını göstermek itibarile ibret alınacak bir sahne arzeder:

İngiltere Hariciye nezareti tarafından bu safhaya dair neşredilen kitabın 176 numaralı vesikasına göre 29 Teşrinievvel sabahı Sait Halim Paşayı ziyarete giden İngiltere sfiri Sadrazama şu sözleri söylemiştir:

—Paşa Hazretleri hal ve mevkie hâkim değilsiniz. Kabinede ihtilâf vardır. Ve bunu da herkes biliyor. Eğer Harbiye nazırı, Mısır aleyhine sevkiyat yapmağa kalkışacak olursa bunu siz men'e muktedir olamıyacaksınız.

Birkaç saat sonra Karadeniz vak'asını haber alacağından zerre kadar şüphelenmiyen muhatabı hervakit yaptığı gibi"hükûmetin muvafakati olmaksızın askerî fırkanın hiç bir şey yapamıyacağı" teminatını tekrarlamış; fakat İngiltere sefiri söze devam ederek "Alman heyeti askerîyesinin iadesile hükûmetin kuvvetini göstermesi icap ettiğini, yoksa mutlaka zuhur edecek bir hâdise üzerine pasaportlarını istemeğe mecbur kalacağını ve Alman tebligatı resmiyesinin bile (Vistule) hizmetini tevil edemediği bir sırada itilâf zümresile harbe tutuşacağımızı ilâve ederek çekilip gitmiş.

Biçare Sait Halim Paşa artık alışmağa başladığı bu her gün lük heyecanla da kalmıyor. Öğleden biraz sonra Talât Beyle Enver Paşa yalıya telefon ederek "Sadrazamın behemehal sadarete teşrif etmeleri" lüzumunu arzediyorlar. Sait Halim Paşa da, endişe ile karışık bir merakla, Babıâliye doğru yola çı

—Devamı var—

Son Haberler

İhtiyaç listesi

Maliye vekâleti listelerde yeni tadilât yapıyor

ANKARA, 23. (Telefonla) — Borsa komiseri Abdülkadir B. geldi. Yeni ihtiyaç listesini matbu olarak getirdi.

Maliye vekâleti ihtiyaç listesinde bazı noksanlar olduğu hakkında vaki müracaatları nazarı dikkate alarak listenin bu son şekli üzerinde de tadilât yapacaktır.

Nerelere kar yağdı?

Havalar her tarafta iyi gidiyor

ANKARA, 23. (Telefonla) — İktısat vekâleti mitooloji enstitüsünden aldığım malûmata göre, bugün memleketin hemen her tarafına oldukça iyi denecek derecede yağmur yağmıştır. Urfaya leylekler gelmiştir. Türkiyenin pek az yerlerinde kar tutmuştur. Bunlar Edirne, Kastamoni, Çorum, Erzurum ve Kars vilâyetleridir.

Fransada yeni hükûmet vergileri indirdi

PARİS,, 23. A. A. — Petit Parisien gazetesi hükûmetin kuvvetli bir ekseriyet temin etmek için vergilerden tenzilât yapmağa matuf birsiyaset takip edeceğini, hayat pahalılığının önünü almak için hazinenin yükünü hafifletmeğe çalışacağını yazıyor. Gene bu gazeteye nazaran hükûmet içtimaî sigorta kanununun 1 temmuzda tatbikini taahhüt edecek ve komünistlere de şamil olmak üzre vasi bir affî umumî ilânına çalışacaktır. Bunlardan başka hükûmet Fransız muhtırasında tasrih edilmiş olan bahrî programı Londra konferansında aynen müdafaa edecektir.

Iktısat ve Tasarruf cemiyeti

ANKARA, 23. A. A. — Millî iktısat ve tasarruf cemiyeti idare heyeti bugün Büyük Millet Meclisi Reisi Kâzım Paşa Hazretlerinin riyasetinde toplanmıştır. Paşa Hazretleri İstanbulda bulundukları esnada tetkik ve müşahedelerini izah etmek ve yerli malı kullanmak fikrinin tamim ve telkini ile birlikte istihsalâtımızın çoğaltılması ve ihracat emtiamızın kıymetinin yükseltilmesi ve hariçte itimat kazanması hususlarına ehemmiyetle nazarı dikkati celbetmiştir. İçtimada cemiyetin iktisat encümeninin bazı mühim esaslar üzerinde çalışarak raporu hazırlaması suretile yapılacak teşebbüslere zemin hazırlanmıştır.

Emanetin döviz meselesi

ANKARA, 23. (Telefonla). — İstanbul Şehremaneti memurin müdürü Samih Bey Dahiliye vekâletile temastadir.

İstanbul Emanetinin evvelce aktettiği bir istikrazın taksitini ödemek üzre mübayaasma lüzûm gördüğü döviz muamelesini takip için Ankaraya geldiği anlaşılıyor.

Maliye vekâleti, Emanetin bu mübayaasma taraftar değildir.

Hâkimler arasında

ANKARA, 23. (Telefonla) — İzmir Ağırceza riyasetine İzmir ağırceza müddei umumîsi Hasan ve onun yerine Kastamoni müddei umumîsi Hidayet Beyler tayin edilmişlerdir. Adliye vekâleti, hâkimlerin terfi listesini ikmal etti.

Sanayi bankası müdürü

ANKARA, 23. (Telefonla) — Sanayi ve Maadin Bankası müdürü umumîsi Sadettin Bey buraya geldi.

Jandarma U. kumândanlığı

ANKARA, 23. (Telefonla) — Sabık Malatya valisi Nazmi Bey jandarma umum kumandanlığına tayin edildi. Yarın buraya gelecektir.

İzmirde lik maçları

İZMİR, 22. A. A. — Bu hafta yapılan lik maçlarında Altay ve Yıldız takımları birer sayı ile berabere ve Altınayı bire karşı iki sayı ile Altınorduya, Sakarya bire karşı üç sayı ile karşıyakayı mağlûp etmişlerdir.

Yozgatta kar

YOZGAT, 23. A. A. — Dün akşam başlıyan kar devam etmektedir.

İsveç kıraliçesi İtalyada

ROMA, 23. A. A. — İsveç kıraliçasının sıhhî vaziyeti ümitsiz

Mussolininin kızı

Romadan yazılıyor: — M. Musolininin kızı Mlle Edda münakalât nazırının oğlu ile evlenecektir, M. Mussolininin kızı çok iyi bir tahsil görmüştür. Kızın varacağı zenç de M. Galeas Ciano namında olup evvelce tiyatro müdürlüğü ettiği sonra diplomat olmuştur. Kendisi elyevm pa-

Mll. Edda Mussolini

pa nezdindeki İtalya sefareti kâtibidir. Nişan merasimi münasebetile gazeteler hâyli tebriklerde bulunuyorlar.

Yunanistanda yağmur

ATİNA, 22. A. A. — Birkaç gün evel yağan şiddetli yağmurların sebep olduğu zarar ve hasar yekûnu 100 milyon drahmi tahmin edilmektedir. 200 kadar küçük ev yıkılmıştır. 100 kadar aile muhtelif mekteplere yerleştirilmiştir. Morada hasarat pek büyüktür. Patrasta da ehemmiyetli hasarat olmuştur.

Monako prensi gitmiş!..

MONAKO, 22. A. A. — Monako prensi Pierre dün umumî mecliste çıkan hâdiseler neticesinde çocuklarını Cannes da oturan düşes dö Vendome'a bırakıktan sonra Monakodan müfarakat etmiştir. Prensin mesru varisi olan prenses sara

Şampiyonluğa doğr

Estonyalı (Sharkey) ile İngiliz (Phil Scott) Amerikanın (Floride) hükûmeti dahilinde (Minami)de 27 şubatta yapacak ları boks maçı için iyice hazırlanmışlardır. Bu müsabakaya ağır sıklet dünya şampiyanosı dömifinali nazarile bakılmaktadır. Bu maç galibinin dünya şampiyonluğu ünvanı için Alman (Sehmeling) ile karşılaşması muhtemeldir. (Scott) maçı ikinci ravutta kazanacağını söylemektedir. (Scharkey) ise "Bu İngili zi ve silsilesini bir yumrukta memleketine göndereceğim„ demektedir.

Bakalım hangisi sözünü tutacak?.. Resim (Scharkey) dir.

Namdar atlayıcılar

(Los Angeles) cvarında yeni bir yüzme havuzu inşa c miştir. Bu havuzun resmi küşadında, 1928 Amsterdam olimpiya dına iştirak eden Mis (Georgia Coleman) ile 1924 Paris olimpiyadına iştirak eden (Smith) tarafından -resimde görüldüğü veçhile- çok mahirane dalma gösterişleri yapılmıştır.

Kada

Maruf (Sparta) nın merkez muavini meşhur (kada)son gün lerde altıyüzüncü oynunu oynamıştır. Şayanı dikkat olan nokta (Kada) nın, diğer bir çok fut bolcular gibi, bir defa olsun kulüp değiştirmemesidir.

Kada futbol derecesinde olmamakla beraber gayet iyi tenis ve buz üzerinde hokey oyna maktadır. (Kada) 39 beynelmilel maç yapmıştır.

Bayramda

Bayramın her üç günü de spor meraklıları için zengin bir proğram teşkil etmektedir.

Filhâkika bayramda mevsimin en hararetli futbol ve boks maçlarını seyretmek kabil olacaktır. Bir iki gün evvel yazdığımız gibi Galatasaray, Fenerbahçe, Beşiktaş ve Ankara genç ler Birliği arasında yapılacak futbol maçları meraklıları stad yoma dolduracağı gibi Fransız Franki Marten ile Muladoviç arasındaki maç ta boks meraklı larını Galatasaray kulübüne celbedecektir.

Bayramın ilk günü Galatasaray ile Beşiktaş, Fenerbahçe ile de Ankara Gençler Birliği karşılaşacaktır. Lik maçlarında, Galatasaray ve Beşiktaşın bera bere kalmış olması bir ehemmiyet vermiştir. Beşiktaşın lik maçlarında Fenerbahçe karşısında azim bir farkla mağlûbiyete uğramasına mukabil Gala tasarayın zorla berabere kalması bir hadise olmuştu. Bu hal gösteriyordu ki, Galatasaray bu sene geçenseneki kabiliyetinden az çok kaybetmiştir. Şimdi aradan epey zaman geçmiş olması ile acaba Galatasaray daha iyi bir hale girmiş midir? Bunu bayramada göreceğiz. Ankaranın en kuvvetli takımlarından olan Gençler Birliği ile Fenerin maçı da ayni günün mühim bir hadisesi olacaktır.

Bayramın ikinci günü, Galatasaray kulübü tarafından tertip edilen beynelmilel maçların üçüncüsü yapılacaktır. Bu maç Fransız Franki Marten ile Mu ladoviş arasında olacaktır.Fran ki Marten nasıl mahir ve endirici bir boksör olduğunu Saran ga ile yaptığı iki maçtaki parlak galibiyetlerile isbat etti. Bu na mukabil Muladoviç Saranga dan daha iyi ve her iki ,elile çok kuvvetli vuran bir boksördür. Bu itibarla bayramdaki boks maçı çok mühim ve hararetli olacaktır. Bu maçın altışar onsluk eldivenlerle üçer dakikalık on ravnt üzerine tertip edilmiş olması, işin ehemmiyetini göstermeğe kâfidir.

Bayramın üçüncü günü Fenerbahçe-Beşiktaş maçı olacak, bunu müteakip te Gençler Birliği- Galatasaray karşılaşacaktır. Fenerbahçenin bu sefer de Beşiktaşı 5-0 gibi ayni bir fark la mağlûbiyete uğratıp uğratamıyacağı merak edilmektedir. Bunun içindir ki Beşiktaş geçen seferki gibi şuursuz oynamama ğa çalışarak o neticenin bir tesadüf olduğunu isbata uğraşacaktır. Galatasaray - Gençler Birliği maçı da ayni merakla ta kip edilecektir. Hulâsa bayram maçları takımların son vaziyeti ni gösterecektir.

Atma!..

Delikanlı, burnundan ter damlıya damlıya vagona girdiği zaman köşede oturan kıranta adam dedi ki:

— Sporcuya benziyorsunuz... Mamafih trenin peşinden koşarken yorulmuşsunuz... Halbuki ben gençliğimde koşarken...

— Sizin gençken nasıl koştuğunuzu bilmem. Fakat ben, Kumkapıda kaçırdığım treni Ba kırköyünde işte böyle enselerim!....

Tekaütlerden üç takım

Zannedersek iki üç sene evveldi: Galatasaray, Fenerbahçe ve Altınordu üç takım arasında bir turnuva tertip edilmişti. Her biri kıymetli bir maziye sahip olan bu eski futbolcuların arasındaki turnuva büyük bir alâka uyandırmış ve Galatasarayın ga lebesile neticelenmişti.

Haber aldığımıza göre bazı es ki futbolcular "tekaütler„ maçlarının ihyasına teşebbüs etmiş lerdir. Ancak bu sefer her kulüpten bir takım çıkarmaktan ziyade bütün eski futbolcular dan üç muhtelit tertibi düşünülmektedir.

Bu muhtelitler ilkbaharda teş kil edilip aralarında bir turnuva yapılacaktır.

Müteşebbislerin verdikleri malûmata nazaran bu muhtelit lere şimdilik tefrik edilen eski futbolcular şunlardır:

Galatasarayden Muhtar, Adnan, Oberle, Sadi, Tahir, Nüzhet, Siret, Ziya Adil, Sedat, Sa bit, Necip Fazıl; Fenerbahçeden Galip, Sait, Kâmil, Mehmet, Hikmet; Beşiktaştan Refik, Zinger, Şeref; Altınordudan Hamdi, Suphi, Abdullah, Cemil; Süleymaniyeden, Hikmet, Hüsün, Arif, Orhan, Şükrü, Vefadan Sami ve şimdi hiç bir kulüpten olmıyan Burhan Beyler. Allah muvaffak eylesin.

Millî takı saraylı Ulvi kalarından bi sıl görmekte olduğu kada olan Ulvinin kulüplerinde rinci futbol ta hal edildiğini ber aldık. Kıy viçrede de mı menni ederiz.

Italya - Isviçre maçı intibaatı

Son günlerde İtalya ve İsviçre millî takımları Romada kar şılaştılar. İtalya millî takımının İsviçre millî takımını 4-2 mağ lûp ettiğini gazetelerde görmüşsünüzdür. Bu beynelmilel maça ait en canlı resimleri Avrupa gazetelerinden iktibas ve karileri mize arzetmeği faideden hâli bulmadık:

Yukarıda soldaki resim İtalyanların ilk gölünü göstermektedir. İsviçre kalecisi ileriye atıldığı halde İtalya muhacimin topu boş kaleye göndermesine mani olmamış, İsviçreli iki müdafi de bütün gayretlerine rağmen topa yetişmemişlerdir. Sağdaki resim de gine İtalyan muhacimlerinden birinin bir gol fırsatını kaçırdığını göstermektedir.

Ortada soldaki grup mağlubiyete uğrıyan İsviçre millî takımıdır. Sağdaki resimde İsviçre müdafilerinden (Ramseyer)in tehlikeli bir akın esnasında topu uzaklaştırması görülmektedir.

Aşağıdaki resim maçın icra edildiği Romadaki stadın yüksek bir yerden alınmış manzarasını göstermektedir.

Resim tam İsviçre marşı çalınırken alınmıştır. Resme dikkat edecek olursa yirmi iki oyuncunun yerlerinde ihtiramkâr bir vaziyette sabit oldukları görülür.

Avrupada en büyüklerinden olmıyan bu stadın görünüşü, seyirciler, intizamı bizim gıpte ile seyre bir manzaradır.

Biricik stadyomuzda en mühim maçlarda 3 4 biletin vüz etmiyen seyircilerden bir kısmı sahaya dolduğu maalesef, intizamı tesis etmekte âciz bulunuyoruz.

Bu mukayeseden bilistifade pek mühim bir noktayı etmek isteriz. Bazı kimseler hatta bazı gazeteci arkadaşlar şu milletlerde futbolun terakkisine mukabil bizdeki den bahsetmekte ve buna da muhtelif sebepler gösterdirler. Belki bu sebp varittir. Fakat, bizce, futbolda ilerlemiyeşimizin en büyük âmili sahasızlıktır. Avrupanın kadar muhtşem ve mükemmel olmasa da ihtiyacımızı edebilecek iyi bir sahaya malik olduğumuz gün bi ve hatta diğer sporlar hissedilir bir terakkiye mazhar tır. Terakkiyatından sık sık bahsedilen Yu nın müteaddit sahalardan maada Atinada iyi olduklarını ve her vesile ile zenginlerinden, bilhassa beldiyelerinden muavenet gördükleri

Hatıralarım

Matbuat

...a siyasetini yanlış görüşlerimiz - ...za Bey - Foli Berjer - parlemento

...n durdu ...rdüğüm ...08 inkı... ...ıdan a... ...stenildi ...riyordu. ...et kur... ...ım un... ...hürri... ...iş ve ser ...a çalışa... ...iç yüzü... ...st diye ...08 tem... ...ne müd... ...srutiyetin ...amit ida... ...mizde bes ...sarayın ...sevdire... ...acayip ...yapmıştı. ...ngilizler... ...sinde te ...un nurlu ...biyatı ce... ...anlama... ...muhare... ...ve İngilizle ...ı, ta İngiliz ...gidip kendile... ...rerek, açık... ...ye kadar gö... ...nemen hepi... ...ere hakkında ...upa siyaseti ...Biz o zaman ...Avrupa devlet... ...erdiği düşman ...vüsta tarzın... ...ın çıkar; idare... ...ından ve saray ...öhne düşünce... ...asırda Av... ...devletleri ...mak şarti... ...durmadan ...ta bulu... ...ton İn... ...line ...kitap ...e mu... ...güya ...ı hayatı... ...amıya... ...genç... ...ina... ...n ma... ...siya ...n mukad ...yapmıştı. ...öldürülü... ...iltüler de ...yet ve ...yapar gö... ...anlı devletini ...aşka düşündük ...Yoksa emper... ...üş Müslü... ...n veya Ya... ...yoktu. ...a burada idi. ...nkılâbına bu ...en ve anla... ...tik. Madem ki ...eyledik, cezrî ...ıyoruz. Ar... ...ğını keser ...nat inkişaf ...Ne ...rma ile tindi... ...LBAN... ...ben de buyan ...n. Avrupa siya... ...ok nikb...ı idim. ...hayaller kuru... ...ve toyluğun ...kmıştım. Bu ...içinde beş gün ...nıştık. Ve ben ...dan ayrılıp Av ...aptığım seya... ...memleketi... ...dum. İlk yol "Avrupada ...resimli seya... ...gördüklerimi 18 ...daha göreceğim ...rdum ve Abdülha... ...sade Türklerin ...koydurulan ...yüzünden İstan... ...ayrılamamış ...uzun senelerde ...Meşrutiyet sa... ...tçe seyahate çık... ...artırmıştı ve ...pembe renkli gö...

...geldim. İstibdat za... ...sefiri olan Mü... ...srutiyet ilânında ...Köstenceye kadar ...an ileri adım ata... ...a geçmeyi ihtiyata ...namıştı ve Babıâli ...dilen Münir Paşanın yerine Hariciye Müsteşarlığında bulunan Naum Paşa Paris sefirliğine gönderilmişti. Pariste sefarete gittiğim zaman yeni sefirimizi gördüm, meşrutiyetin ilk günlerinde İstanbula gelmiş olan Fransız gazete muhabirlerile görüştüm, mühim gazete idarehanelerini dolaştım ve bütün genç Türk hareketinin başında bulunan Ahmet Rıza Beyi "Kartiye lâten„ adlı monge meydanındaki ufacık apartmanında ziyaret eyledim. Sen nehrine çıkan ufak sokakların birinde bulunan İttihadü terakki merkezine gittim. Orada şimdi Büyük Millet Meclisinde meb'us bulunan yüz başı Nihat Beyi buldum. Cemiyetin kodamanları İstanbula koşmuş olduklarından çok kıymetli ve fedakâr Nihat Bey adeta bekçi gibi kalmıştı ve ora da bir Ermeni mühendis, bir Arap muharrir ve bir de Yahudi muhbir vardı ve bu üç unsur gördükleri Türkün "kardeşim!„ diye boğazına sarılıyorlardı!!..

Ahmet Rıza Beyi Avrupada 1891 de ilk seyahatimde görüp tanımıştım. 1891 den ta meşrutiyet ilânına kadar memleketten ayrılmak, yani pasaport almak kabil olmamıştı. Fakat Ahmet Rıza Beyin istibdada karşı mücadelelerini herkes gibi sevgile takip eylemiştim. Ahmet Rıza Bey Parise gelmeden evvel Bursada İdadî mektebi müdürü idi. Sonra Maarif müdürü olmuş ve 1899 da memuriyeti terkeyliyerek Parise gelmişti.

Ahmet Rıza Beyin meşrutiyet ilânına kadar padişaha gösterdiği muhalifet ve saraydan hediye ve atiye kabul etmemiş, İstanbuldan gönderilen ve muhtelif Osmanlı sefirleri tarafından kendisine verilen paraları daima reddetmiş olması ona karşı umumî bir sevgi hasıl etmişti. Ahmet Rıza B. 1895 te "Meşveret„ isminde Pariste Türkçe bir gazete çıkarmıştı. Genç Türklerin Pariste gazete çıkarmaları bununla başlamış değildir. Nemık Kemal ve Ziya Paşa zamanında, Abdulâziz devrinde bile Pariste Türkçe "Hürriyet„ çıkardı. Bu gazeteyi çocukluğumda büyük amcamın yanında görmüştüm. "Meşveret„ ise İstanbulda çok gizli olarak elden ele gezerdi. Daha sonra hocamız Murat Beyin "Mizan„ ı da Pariste çıktı ve Murat Beyin avdetile kapandı. Abdulhamit bugibi ahrarane neşriyata gûya karşı gelmek üzre Pariste iki gazete çıkartırdı. Bunun birisi Mısırlı Arap serserilerinden "Ebinezare„ tarafından, ikincisi Rum şaklabanlarından "Nikolaidis isminde biri tarafından neşrolunurdu. Mısırlı Ebinezare Yıldız sarayından aldığı bol paralarla sanki hem genç Türklere, hem Mısırı ele geçiren İngilizlere karşı gülünç bir mücadele açmıştı. Nikolaidis gazetesi ise Fransızca dilile basılır ve Abdulhamit siyasetini müdafaa ederdi. Bu iki serserinin gazeteleri on beş sene sürmüş ve meşrutiyet ilânında mumları sönmüştür.

18 sene fasıladan sonra Ahmet Rıza Beyle Pariste Monge meydanındaki apartmanda olan mülâkatım bende bu adamın ilânı meşrutiyete kadar devam eden fedakârlığı hakkında hayret hisleri uyandırmıştı. Ahmet Rıza Beyin İstanbula avdetile meclisi meb'usan reisliğindeki rolleri hakkında hüküm vermeği tarihe bırakmak lâzımdır.

Ahmet Rıza Beyin apartmanında bir görüşüşümde Paris sefirliğinden infisal eden Münir Paşa ile konusmak dahi kabil olmuştu. Salih Münir paşa ile olan bu mülâkat hakkında 15 eylûl 1908 de Paristen yazdığım mektup günlük Serveti fünunda çıkmıştır.

Uzun müddet Osmanlı imparatorluğunun ve Abdulhamidin Paris sefirliğini yapan bir zatın Ahmet Rıza Beyin odasında istibdat lehine aslâ çalışmamış olduğunu söylemesi tuhaf bir tarih vesikasıdır.

Pariste geçirdiğim on beş gün zarfında bunun gibi çok tuhaf ve ibret verecek levhalar görüyordum. Bir tanesini Folies Bergères'de bir revüde seyreyledim. Revünün ismi "Osmanlı parlementosu„ idi. Eski Osmanlı imparatorluğunu teşkil eden Türk, Kürt, Arap, Bedevî, Rum, Ermeni, Lâz, Arnavut, Lübnanlı ve Dürzü gibi sayısız ırklara mensup adamlar kendi acayip ve garip kılıklarile toplanmış idi. Bunlara Fransa meclisi meb'usan reisi M. Brison parlementosu ders veriyordu ve saraym mahut kızlar ağası ile akağası parlemanın reis ve reis vekili gösteriliyordu. Herkes başka dilden konuşuyordu, bir gürültüdür gidiyordu ve milliyet mefkûresinden vatan hissinden mahrum olan bu Babil kulesi halkının büyük bir patırdı içinde bağırıp çağırmakla ve başka maksatlar peşinden koşmakla uğraştıkları anlatılıyordu. Folies Bergères'de 1908 de gösterilen bu revü millî mücadelemizin başlangıcına ve zaferine kadar bir hakikat olarak İstanbulda devam etmiştir.

Küçük Kemalin zaferi

Romanyalı 6 ıncı Ravıntta midesine yediği yumrukla nakavt oldu

Dünkü boks maçlarından sonra:
Galip ve mağlûp

İkinci beynelmilel boks maçı dün akşam Galatasaray kulübünün salonunda icra edildi. Bu seferki maçın Küçük Kemal ile Romen şampiyonu Karpen arasında olması, salona daha meraklı bir seyirci kitlesinin toplanmasını mucip olmuştu. Büyük maça takaddüm eden diğer müsabakaların netayici şudur:

Şahban ile Rupen arasındaki dört rauntluk maç seyirciler için eğlenceli bir sahne teskil etti. Neticede beraber kaldılar. Cuma günü Nisime sayi hesabile galip gelen Maks ve hasmi arasında gene dört rauntluk bir intikam maçı yapıldı. Bu sefer de sayi hesabile Maks kazandı. Bahriveden İhsan ile Filosof arasındaki maç tam bir bahriyeli gayretile döğüsen İhsanin sayi hesabile galibiyetile neticelendi.

Dondere ile Menase arasındaki ivi ve heyecanlı maç seri oldu. İlk üç ravntta bariz bir faikiyet elde eden Menaşe sayi hesabile galibiyeti aldı.

Büyük Maç

Küçük Kemal - Karpen maçı altışer onsluk eldivenlerle ikişer dadikalık on ravut üzerine tertip edilmişti. Evvelâ Romen şampiyonu Karpen ringe geldi ve alkışlandı. Müteakiben salonun alkış ve yaşa seslerile ötmesi Küçük Kemalin de ringe çıktığını anlatıyordu. Mutat merasim. Para atıldı. Eldivenleri intihap hakkı Karpen tarafının. Küçük Kemalin köşesinde Eşref Şefik, Romenin köşesinde de Fransız Franki Marten. Orta hâkemi Kamzi.

Maç başladı. Birinci ravnt boksörlerin birbirini tartmasile geçti denebilir. İkinci rauntta her ikisinin de güzel oyun ve kaçışları. Üçüncü ve dördüncü ravntta Romanyalının oyun bildiğini gösteren mahirane kapanmalarına kaçışlarına rağmen Kemal faik bir vaziyette. Beşinci ravntta öyle. Altıncı ravnt Kemal adamakıllı hücum ediyor, ve fennî bir oyunla zaif noktaları arıyor. Ravnt bitmek üzre. Kemal hâsmının midesine sol yumruğunu bütün şiddetile endirdi. Romanyalı düştü ve gayretine rağmen kalkamadı.

Kadastroda tebeddüller

Tapu idaresinde bazı tebeddülât olmuştur. Ezcümle Büyükada kadastro âzasından Cemal B. İstanbul altıncı tasarruf heyeti âzalığına, altıncı kadastro tasarruf heyeti âzasından Tevfik B. Büyükada tasarruf azalığına birinci kadastro heyeti kâtiplerinden Naki B., Ankara kadastro heyeti tasarruf âzalığına tayin edilmişlerdir.

Zaro Ağa Amerikaya gidiyor

Asırdide Zaro Ağa bu defa sureti katiyede Amerikaya gidiyor. Zaro Ağa bu seyyahat için bir mukavele de aktetmiştir. Mukavele mücibince Zaro Ağa Mayısta seyahata çıkacaktır.

Amerika içki aleyhtarları cemiyeti Nevyorkta bir Protestan kilisesinde içki aleyhinde vaiz verilirken Zaro Ağayı hazıruna göstereceklerdir.

Zaro Ağa Nevyorktan sonra, Amerikanın diğer muhtelif şehirlerinde verilecek konferanslarda da hazir bulunacak ve Kanadaya da götürülecektir.

Konferansları tertip edenler o yaşta hâlâ zinde bulunan Zaro Ağanın teşhirinden sonra içkiye taraftar olanlardan bir çoklarının kanaatlerini tebdil edeceklerine emin bulunuyorlarmış.

Avustralyaya giden İngiliz tayyaresi

Parkerson namında bir İngiliz tayyarecisi dün Londradan kalkarak Atina, Konya, Halep ve Basra tarikile Avustralyaya hareket etmiştir.

Kadın birliğinde

Kadınlar birliği dün içtima etmiş ve içtimada, 100 fakir çocuğa verilecek bayramlık elbise meselesi görüsülmüştür.

Etibba odası

Dün saat 13 te etibba odası meclisi idaresi mütat içtimaını akdetmiştir.

Tevziat bugün ikmal ediliyor

Gayri mübadillerden muvazaaya dahil olanlara yapılan tevziata bugün de, saat 10-13 arasında devam edilecektir.

Bugün yapılacak tevziatla son liste tamamlanmış olacaktır.

Karadenizde fırtına biraz hafifledi

Dün hava kapalı fakat yağmursuz geçti. Poyraz şiddetini kaybetmiştir. Gelen malûmata nazaran Karadenizdeki fırtınada sükûnet kesbetmektedir.

Dün, Geliboluda karaya oturduğunu yazdığımız İtalyan bandıralı Sarantinas vapurunun akibeti hakkında limana hiç bir malûmat gelmemiştir.

Kandilli rasathanesi dün âzami hararetin 3,5, ve aşgarî hararetin 1 derece olduğunu ve bugün havanın kapalı olacağını, hararetin tenezzül edeceğini söylemektedir.

Kar ihtimali yoktur.

Bir kadın dondü

Tırakyanın bazı mıntıkalarında tipi hâlinde kar yağdığı haber verilmektedir. Silivri, Akviran karyesi hududu dahilinde şiddetli soğuklardan, 60 yaşlarında ihtiyar bir kadın donarak ölmüştür.

Moskova sefirimiz

Fırtına yüzünden Moskova sefirimizin bindiği vapur yolda teehhür etmiştir.

Hüseyin Ragıp Bey Ankarada Ruslarla aramızdaki ticaret muahedesi müzakeratı hakkında şifahen izahat verecektir.

Moskova sefirimiz icap eden talimatı aldıktan sonra Moskovaya gidecektir.

Define paraları müzeye gönderildi

Büyükada bulunan ve 2500 sene evveline ait olan paralar polis müdüriyetince müzeler müdüriyetine dün sabah teslim edilmiştir. Müze müdürü Halil B. bu hususta demiştir ki:

— «Paralara yeni tesellûm ettik. Tetkikatımız bitmeden birşey söyliyemem. Çenberli Taş etrafında zuhur eden eski âsara gelince bundan haberim yoktur. Onu Şehremanetinden sormalıdır".

Maaş hakkında tamim

Maliye vekâleti Vali, kaymakam, tapu müdürleri ve Nafia fen memurları maaşları hakkında bir tamim hazırlamıştır.

Barem kanununda tasrih edilmeyen bazı noktalar bu tamimde izah edilmektedir.

Veraset komisyonlarında Emanet âzası

Musakkafat vergisi tadilât ve istinafile veraset ve intikal vergileri ve tahsili emval için teşekkül eden komisyonlara her sene cemiyeti belediyeden de birer murahhas intihap edilir.

Geçen sene intihap edilen murahhasların memuriyet müddetleri bittiğinden defterdarlık yeni âzanın intihabı için şehremanetine tezkere yazmıştır.

Rüsumat motörü

Rüsümat idaresi tarafından açık denizlerde kaçakçıları takip için yaptırılan üç motöre mitralyozlar vazedilmiştir. Yakında bunlarla takibata başlanacaktır.

Rıhtım şirketi zam istiyor

Rıhtım şirketile hükûmet arasındaki münazaunfnh mesaili hal ve tetkik etmek için Ankarada Nafia, İktisat, Maliye vekâletleri murahhaslarından mürekkep bir komisyon teşkil edilmiş ve Rıhtım şirketi bu komisyona bir lâyiha vermiştir.

Bu lâyihanın hututu esasiyesi şunlardır:

Her şirket şimdiye kadar tarifesine zam yaptırdığı halde, Rıhtım şirketi bundan mahrum kalmış. Binaenaleyh zam istiyormuş.

Şirket, zam yapılırsa şunları vadediyor: Evvelâ iki büyük antrepo yaptıracak. Bundan başka iki köprü arasında rıhtım inşasından safmazar edilmesini, buna mukabil Sirkeci rıhtımının tevsiini ve Galata rıhtımının Kabataşa doğru temdinini taahhüt ediyormuş.

Ekonomi

İstanbulun iktısadî vaziyeti salâh kesbediyor

Melbusat piyaeası müstesna diğer sahalarda inkişaf var

Hatta İngilizin fırlamasına rağmen hayat ucuzlamaktadır

İstanbul Ticaret Odası şehrimizin son zamanlardaki iktısadî vaziyeti hakkında tetkikatta bulunmuştur.

Bu tetkikatın neticesi şu suretle izah edilmektedir:

İstanbulda giyilecek şeylere ait ticaret işleri müstesna olmak üzre diğer işler geçen senelere nisbetle daha ziyade salaha yüz tutmuştur.

İstihsal ve iktisat seferberliği dolayisile sinaî müesseselerde işler artmış ve bu suretle bir kısım işsiz mesaî erbabına çalışma imkânı hazırlanmıştır. İnşaat işleri tedricen çoğalmaktadır. Bilhassa gida maddelerinin cihan piyasalarına tabî olarak ucuzlaması memurlarla ücretle çalışanların ve esnafın vaziyetlerini, geçen seneden daha iyi bir hale getirmiştir. Hayat pahalılığı hakkındaki son istatistikler de İsterlinin yüksekliğine rağmen geçinmenin eskisinden daha güç bir şekil almadığını gsötermektedir. Giyilecek eşya satan ticarethaneler, şehrin şimdiki tasarrufkâr vaziyetine nazaran ihtiyaçtan fazladır. Gida fiatlerinin ucuzlaması bu maddelerin satıcılarının işlerini tezyit etmiştir.

Ticaret Odası 1930 senesi âza aidatının üçte birini yani 60,000 lirayı daha şimdiden kolaylıkla tahsil etmiştir. 11,000 e baliğ olan âza meyanında taahhüdatını ifa edemiyenler azalmıştır.

Oda, şehrin iktisadî vaziyetinin, umumiyetle geçen iki seneden daha fena olmadığı ve bilâkis bazı işler üzerinde inkişaf olduğu kanaatindedir.

Paramızı kortarma

Paramizi koruma kanununun tatbiki üzerine. Borsadaki teşkilâtın tevsiine lüzum görülmüştür.

Bu husustaki projeyi Maliye vekâletine götüren Borsa komiser vekili Abdülkadir Bey bugün şehrimize avdet edecektir. Hükûmetçe tedbirler meyanında, ihracat tacirlerinin kambiyolarını vaktinde borsaya çıkarmaları için gümrükler de esaslı bir mürakaba ihdâs edilecektir.

Hükûmetin bazı ecnebî bankalardaki mevduatını çekmesi derhal tesirini göstermiş ve bunlar Türk parası tedariki için piyasaya kambiyo arzma başlamışlardır. Nurullah Esat Bey, Beyoğlunda bazı gazinoların, adetâ gayri resmî ve gizli bir borsa hâline getirildiği doğru olmadığını söylemiştir.

Borsa meclisi dün toplanarak teşkilâtın büyütülmesi dolayisile bütçede yapılacak tadilâtla meşgul olmuştur.

Dün Borsada İngiliz lirası 1039 kuruştan açılmış, 1041 kuruşa kadar yükselmiş ve 1040 kuruşta kapanmıştır.

Düyunu muvahhâde 147, altın 932 ve liret 8,92 dir.

Geçenlerde Ankaraya giden Döyce Oryant Bank direktörü M. Post dün şehrimize gelmiştir.

Sanayi kongresi

Dün Sanayi birliği heyeti umumîyesi toplanarak 20 nisanda Ankarada toplanacak olan sanayi kongresi için hazırlıklara başlamıştır.

Bu içtimada, kongre rüznamesinde mevcut mesail hakkında alâkadar her san'at şubesinin birer rapor yapması ve bunlar on beş gün sonra aktî mükarrer heyeti umumîye içtimaına yetistirilerek hepsinin bir rapor hâlinde toplanılması ve o içtimada teşviki sanayi kanunu, muamele vergisi ve sinaî tedrisat ve diğer umumî meseleler hakkında birliğin noktaina zarının da Ankara kongresine arzedilmek üzre tesbiti kararlaştırılmıştır. Diğer taraftan Ticaret Odası da, İktisat ve tasarruf cemiyetinin müracaatları üzerine alâkadarları, ihtiyaçlarını tesbit için odaya davet etmektedir. Dün Sanayi birliği, sanayi müesseselerine birtamim göndererek, büyük kataloğa dercetmek üzre adreslerini, fabrikalarının yaptığı işleri, telefon numaralarını sormuştur.

Meni rekabet projesi

Deniz rekabetinin mennedilmesini istihdaf eden proje için Ticaret Odasında teşkil edilen komisyon mesasini bitirmiştir.

Ticaret sarayı

İstanbul Ticaret Odası inşasına mütemayil bulunduğu ticaret sarayi hazırlıkları için — yeni bütçenin, İktisat vekâletince tasdiki beklenmektedir.

Petrolun tagşişi umumileşti

Piyasada kolza yağile karışık petrol satışı umumî bir şekil almıştır.

Sahtekârlık o kadar ileri gitmiştir ki kolza yağlarının içine bir miktar petrol karıştırıyorlar.

Kolza motorin denilen adi ve ağır bir yağdan çıkarılıyor.

Motorin yağı gümrükten geçerken madeni yağlar tarifesine tabidir. Gayet ucuz resim veren bu yağ ufak bir muameleden sonra kolza haline giriyor.

Şehremanetinin kolza kaçakçılığına karşı ittihaz ettiği tedbir kâfi değildir. Çünkü 5 lira cezayi naktî ile kolza sahtekârlığına nihayet vermek kabil değildir.

Selânik tütün müstahsilleri kongresi

Selânikte toplanmış olan tütün müstahsilleri Cemiyetinin beşinci kongresi heyeti murahhasası, Ziraat nazırına âtideki kararları tebliğ etmiştir:

1 — Bataklık arazide tütün zeriyatının men'i,

2 — Vakit geçirilmeksizin bir tütün enstitüsünün tesisile mezkûr enstitü masarifinin, tütün vergisinden ifraz edilecek bir kısım tahsisatın tesviyesi suretile iktifa olunmıyarak mezkûr enstitüye doğrudan doğruya hükûmet bütçesinden muayyen bir tahsisat itası.

3 — Tütün zeriyatının her aile başına ancak 20 (Stremme) araziden ibaret bir sahaya inhisar ettirilip mezkûr zeriyatın bilhassa meslekleri ve san'atları tütüncülük olmıyan kimselere yaptırılmaması, ancak ziraat mütehassısları müstesnadır.

İttihaz olunan mukarrerat meyanında: Köylerde tütünün manipülâsyonunun yapılması, tütün depolarile tütün kurutmağa mahsus ebniyelerin inşası için kooperatiflerce cüz'î faizli ve uzun vadeli ikrazatta bulunulması da vardır.

Maltepe kooperatifi

Maltepede teşkil edilen Ziraî kredi kooperatifinin heyeti umumiyesi dün toplanmış ve idare Meclisi âzalarını intihap etmiştir.

Kooperatifin küşat resmi Martın 9 uncu günü yapılacaktır. İçtimada Ziraat Bankası erkânı ve bazı teşekküller erkânı hazır bulunacaktır.

Zekât ve fitreyi
TAYYARE CEMİYETİNE
veriniz.

İstanbul Ticaret Müdürlüğünden:

İstanbul Kabzımal esnafı cemiyetinin idare heyeti intihabı 25/2/930 Salı günü C. H. F. sı Küçükpazar nahiye merkezinde yapılacağı ve saat 13 ten 16 ya kadar intihaba devam edileceği alâkadarlara ilân olunur.

Nermin barı cinayetinin muhakemesine dün de devam e[...]
Hukuk talebesinden Avni Ef. ketmi şehadet cürmile tevkif ol[...]

Liman komisyonu raporunu hazırladı

Raporun muhteviyatı ne?

İstanbul limanı nerede olmalı?

Komisyon limanın Haliçte yapılmasına ittifakla karar verdi.

Liman komisyonu âzasından Mehmet Ali Nısfet B.

İstanbul limanını islâh için Ticaret Odasında teşekkül eden komisyon dün toplanarak raporunu hazırlamıştır.

Komisyon raporun kat'î şeklini tesbit için tetkikata başlamış ve Çarşamba günü son bir içtima aktederek bu işi bitirmeği kararlaştırmıştır.

Komisyon reisi Hâmdi ve mazbata muharriri Muhlis Etem Beyler tarafından mütahassısların tetkiklerine istinaden yazılan bu raporda, İstanbulun iddia edildiği gibi sönmeğe yüz tutmuş,inkişaf itibarile durmuş,kücülmesi mukadder ve zarurî bir şehir değil,bilâkis istikbali parlak bir şehir olduğu ileri sürülerek deniliyor ki:

— «İstanbulun müstakbel inkişafı bu yerin teşekkül bünyesine en yakın olan menbadan kuvvet almağa mecburdur. İstanbul bir liman şehridir. Ancak liman olduktan sonra şayanı hayret bir yenilik gösterecek ve bugün çökmeğe yüz tutmuş zannedilen bu kos koca şehrin gençleşerek inkişaf etmek imkânı husule gelecektir.

İstanbul halkını işsizlikten kurtarmak, düşmüş olan emlâk kıymetlerini yükseltmek ve memlekete refah ve saadet getirmek için liman şehri olduğunu nazarı dikkate almak lâzımdır. İstanbulun asrî bir liman tesisatına ihtiyacı vardır."

Raporda İstanbulun ne derecede kadar inkişaf edebileceği tesbit edilmiş, İstanbuldan geçen Kara ve deniz yollarının ehemmiyeti zikredilmiş ve İstanbulun şarkta en büyük bir ticaret merkezi olmağa müsait mevkide bulunduğu beyan edilmiştir. Raporda, İstanbulun transit hususundaki ehemmiyetinden rakkamlara istinaden bahsedilerek, bu ticaretin inkişafı sayesinde on binlerce kişinin iş bulacağı ve memlekete milyonlarca lira para gireceği ve İstanbulun bu müstakbel vaziyeti karşısında Pire gibi civar limanların rakabeti mevzuu bahis bile olamıyacağı anlatılarak hülâsatan şunlar ilâve edilmektedir:

— «İstanbul limanı meselesi halledilmekle bu şehri kurtarmak ayni manayı ifâde eder.

İstanbulun en müsait liman sahasının, muhtelif esbap dolayisile Haliç olduğunda ittifak hâsil olmuştur.

Köprü meselesine gelince, memleketin malî vaziyeti nazarî itibara almarak en masrafsız şekilde yani Karaköy köprüsünün Unkapanına nakli ve Karaköy köprüsü yerine nakliyetin küçük feribotlarla temini zaruridir. Şehire ait kömür depolarının Haliçte olması, transit vapurlara kömür vermek üzre Boğaz içinde Bonke istasyonu denilen ve serbestçe vapurun yanaşıp kömür almasına müsait bir büyük depo yapılması müvafık görülmüştür.

Ancak komisyon, Bonke istasyonunun mevkiini tâyin hususunda kendisini salâhiyettar görnemektedir."

Hâmdi Bey, bu istasyonun Kız kulesinde yapılması fikrinin doğru olmadığını, umur yerinde Kavaklardan itibaren Saray burnuna kadar Boğazın herhangi bir mıntakasında yapılabileceğini, umur yerinde olması müvafık olacağını söylemiştir.

Köprü plânı

Emanet tekiden Paristen sordu

Acaba plân yolda mı kaybolmuş?

Unkapanı ile Azapkapı arasında inşa edilecek Gazi köprüsünün Mösyö Piju, 16 kânunusanide plânı gönderdiğini Emanete bildirmişti. Plân o vakitten beri gelmediği cihetle Emanet, M. Pijuya dün de tekiden bir telgraf çekerek plânın gelmediğini ve serian gönderilmesini bildirmiştir.

—o—

Ekmek ve fırancala

Emanet narh komisyonu dün toplanmış ve ekmeği 14,30 parada ipka etmiştir. Fırancala narhı ise yirmi para tenzil ile 22 kuruşa indirilmiştir.

* * *

Ekmek ve fırancala fiatları:

Şehremanetinden: Şubatın 25 inci Salı gününden itibaren ekmek 14 kuruş 30 parada ipka edilmiştir.

Fırancala 22 kuruştur.

—o—

Taltif

Darülâceze müdürü Cemil Bey gösterdiği mesai dolayisile Cemiyeti belediye tarafından taltif edilmiştir.

—o—

Bayat yemek veren lokantalar

Bazı lokantalarla ahçı dükkânlarında müşteriye bayat yemek verildiği yapılan teftişat neticesinde anlaşılmıştır.

Bayatlamakla bozulan yemekleri lokantasında saklayarak müşteriye verenler şiddetle cezalandırılacaklar ve yemekler dökülecektir.

Münir Nurettin konseri

Cümartesi gecesi kıymetli hanendemiz Münir Nurettin Bey Fransız tiyatrosunda bir konser verdi.

Tiyatroyu dolduran samiin kütlesine çok bedî bir gece geçirten Münir B. konserinde çok muvaffak oldu. Nurettin B. in cidden güzel v[...] cana yakın, ruhu okşıyan bir ses var.Bu sesin ahengi ile heyecan du[...] mıyacak hiç kim[...] yoktur diyebiliri[...] Ancak Nurettin B. sesini fazla alâfr[...] ngalaştırmış. Konserin yegâne k[...] suru bazen ve b[...] raz mübalâğa ile sesin genizden çıkması, hançerede düğümlenerek perde perde akisler çıkarması idi.

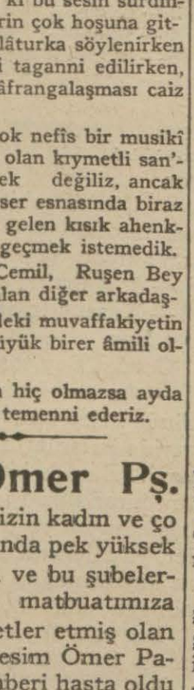

Münir Nurettin Bey

Hiç şüphe yok ki bu sesin surdinleşmesi dinliyenlerin çok hoşuna gitti; fakat acaba, alâturka söylenirken Dede'nin besteleri taganni edilirken, sesin bu kadar alâfrangalaşması caiz midir?

Burada, bize çok nefîs bir musikî numarası vermiş olan kıymetli san'atkârı tenkit edecek değiliz, ancak söz arasında, konser esnasında biraz kulaklara yabancı gelen kısık ahenkten bahsetmeden geçmek istemedik.

Başta Mesut Cemil, Ruşen Bey olmak üzre saz çalan diğer arkadaşları da bu konserdeki muvaffakiyetin hiç şüphesiz ki, büyük birer âmili oldular.

Bu konserlerin hiç olmazsa ayda bir kere tekrarını temenni ederiz.

Besim Ömer Pş.

Memleketimizin kadın ve çocuk hastalıklarında pek yüksek bir mevkii olan ve bu şubelerdeki neşriyatile matbuatımıza da büyük hizmetler etmiş olan müderris Dr. Besim Ömer Paşanın üç gündenberi hasta olduğunu teessürle haber aldık. Muhterem doktoru hürmetle selâmlar ve afiyetini temenni ederiz. Doktor son zamanlarda «anne olacaklara» ismile çocuk doğumunu arttırmak ve çacuk ölümünü azaltmak için yazdığı mühim bir eserin tab'ı ile iştigal etmekte idi.

RAMAZANDA İSTANBUL

Ali nerde?

Bir Ramazan gecesi bir bektaşi meclisinde Allah, Muhammet ve Ali, üçü bir arada girift yazılmış bir levha tetkik ediliyormuş. O sırada her nasılsa bektaşi aleyhtarı bir adam içeri girmiş. Şeyh,levhayı buna da göstererek sormuş:

— Erenler, demiş, burada Ali nerede?

Misafir hiç tetiği bozmamış:

— Vallahi demiş, az evel, çarşıda karpuz satıyordu. Ama şimdi nerededir bilmiyorum.

Şeyh, anlamadığı zannı ile tekrar levhayı göstererek:

— Erenler onu sormıyorum, şu levhaya bir iyice bak, Ali burada... diyince öteki safiyetle:

— Hay kurnaz hay, demiş, demek kaş ile göz arasında gelip yazıların arasına karışıverdi.

Vilâyette Muhtarlar

Muhassasatı zatiye muhtarların imzalarını istedi

Muhassasatı zatiye idaresi Vilâyete gönderdiği bir tezkerede; her sene yeniden intihap edilen muhtarların, hini hacette karşılaştırılmak üzre, muhtarların musaddak imzalarını istemiştir.

Vilâyet musaddak imzaları gönderecektir.

—8—

Veremle mücadele cemiyeti heyeti idaresi

Veremle mücadele cemiyeti merkeziyesi dün içtima ederek heyeti idare intihabını yapmıştır. İntihabat neticesinde Ali paşa birinci reisliğe, Tevfik Salim paşa ikinci resiliğe, Talât, Tevfik İsmail, Kemal, Fadıl, Murat, Şerafettin, Osman Şevki Beyler azalığa intihap edilmişlerdir.

—o—

Polislere avans veriliyor

Polis müdiriyeti teavün sandığı bayram münasebetile polis memurlarına 12 şer büçuk lira tevzi etmeğe karar vermiştir. Para tevziine başlanmıştır.

Polis memurlarına verilen avanslar Nisan maaşlarından kesilecektir. Tevziat 3 gün devam edecektir.

—o—

Taharri emri verilmedi

Bazı şüpheli eşhasın geceleri üzerleri taharri edilerek bulunacak memnu silâhların almacağı hakkında vaki olan neşriyatı polis müdürü Şerif B. tekzip etmektedir. Vali muavini Fadıl B. de bu hususta diyor ki:

— "Böyle bir emir yoktur, yalnız polis şüphelendiği eşhası taharri edebilir.,,

Ingiliz dainler vekili gelmedi

Dün şehrimize muvasalâtı beklenen İngiliz dainler vekili M. Vayt gelmemiştir. İngiliz dainler vekilinin yarın gelmesi muhtemeldir.

Mister Vayt şehrimizde bir gün kaldıktan sonra Ankaraya gidecek ve önümüzdeki hafta içinde Ankaraya muvasalat etmesi mükarrer olan Fransız dainler vekili M. Klozye ile birlikte maliye vekâletile temas edecektir. Bu temaslarda verilen faiz miktarının makul bir hâdde tenzilinin mevzubahs olacağı muhakak addedilmektedir. Türk dainler vekili Zekâi Bey bugün Ankaraya gidecektir.

Firengi

Bir şırınga ile iyi olur mu?

İki mütahassıs doktorun fikri..

Darülfünun tıp fakültesi müderrislerinden Hasan Reşat B. in firenginin bir sırıngada tedavisi için bi[...] ilâç bulduğu söylendi. Hasan Reşat B. in bu keşfi hakkında fikir v[...] mütalealarını öğrenmek üzre bazı mütehassıs doktorlarla temas ettik. Doktor Osman Şerafeddin B. diyor ki:

Hasan Reşat B.

— «Hasan Reşat B. uzun bir müddettenberi bununla meşgul olmaktadır. Reşat B., firengiyi civanın bir milhile bir iki şiringada iyi etmeğe çalışıyor. Avrupaya gidiyor, mütehassıslarla temas ediyor, tecrübeler yapıyor. Bunun kabil olup olmıyacağı hakkında bir şey diyemem. Mamafi ben müsbet bir netice alınacağında biraz müteredddidim. Hasan Reşat B. in bu keşfinin elân taammüm edememesi de calibi dikkattir."

Fahreddin Kerim Bey

Doktor Fahreddin Kerim B. de şunları söylüyor:

— «Hasan Reşat B., bir iki senedenberi laboratuarında böyle bir işle uğraşıyor. Henüz müsbet bir neticeye varılmamıştır. Reşat B. de henüz "keşfettim" iddiasında değildir. Bu mesele ilmî birheyet tarafından tetkik edilip resmî bir mahiyet almadan, olup olamıyacağı hakkında münakaşaya girişmek alelâde bir dedikodudan başka birşey olamaz. En doğru hareket, insaniyet için çalışan bu arkadaşın mesaisine, dedikodu ve münakaşalarla engel olmamaktır."

Maarifte Amelî hayat

Sarfiyattaki yolsuzluktan kimler mes'uldür?

Kız amelî hayat mektebinin hesaplarının tetkiki bitmiştir. Neticede beş bin lira açıktan üç bin beş yüz liranın sabık müdür Muzaffer Beyle muhasebeci hanım tarafından ödendiği anlaşılmıştır.

1500 liralık bir açık vardır. Bu para tazmin ettirilecektir.

Bu para tazmin edilse bile, bütçe harici sarfiyat yapıldığı cihetle müsebbipleri hakkında takibat yapılması zarurî görülmektedir.

Kimya müderrisi

Parise giden kimya profösörü M. Fayben yerine celbedilen kimyager M. Valansiye ahiren İstanbula gelmiş ve kimya enstitüsünde derslerine başlamıştır.

Meb'uslar geliyor

Meclisin bayram tatili dolayisile dün birçok meb'uslarımız şehrimize gelmişlerdir

Emniyet çenberi

Memleketin yavrularını bilgili, gürbüz yetiştirmek, "yarın,, ı emniyet çenberi altına almaktır. Çocuk haftasında himayei etfale yardım bu çenberi kuvvetlendirecektir.

Nerminbar c[...] davasına devam

Talebeden Avni Ef. ket[...] det cürmile tevkif edi[...]

Ağırcezada dün sabah Nermin Barında Ahmet Efendiyi öldüren Tıbbiyeli Zatinin muhakemesine devam olundu. Dava kalabalık bir mektepli kütlesi tarafından âlâka ile takip ediliyordu. Bu âlâka bilhassa şehadet eden hukuk birinci sınıftan Avni Efendinin ketmi şehadet maddesinden tevkifi ile bir kat daha, tezayüt etti.

Davaya başlanırken müddei umumî muavini Bürhan B. mahkemeden yeni ikame ettiği iki şahidin dinlenilmesi için karar istedi, Maznun vekili Esat B. müdahale etti ve dedi ki:

— «Bu şekil şahit ikamesi usule mugayirdir. İddia makamının buna hakları yoktur.

Burhan B. cevap verdi:

— «Usulün 239 uncu maddesi sarihtir. Delilerin geç iradı ikamesine mâni değildir.

Mahkeme ittifakla Burhan B. in telebini kabul ederek şahitleri dinlemiye karar verdi.

Bunun üzerine mürettip Nikosos, şef dö garson Arif, Bar bekçisi İsmail Efendiler şahit olarak dinlenildiler. Şahitler cinayetin maznun Zati tarafından yapıldığını görmediklerini ancak istidlâlen anladıklarını söylediler. Burhan B. evvelce dinlenen Agop ile Yaşar Efendilerin mazbut ifedelerini okutturdu. Bu ifadelerde şahitler Zatinin kahvede bir asker elbiseli arkadaşma: .

— «Ben adam vurdum nereye kaçayım" dediğimi bildiriyorlardı. Muavin Burhan B. evvelce dinlenen şahit Avni Efendiyi tekrar istizahat için davet ettirdi. Şahit geldi ve müddeiumumîliğin suallerine cevap verdi:

— «Zati Efendiyi eskidenberi tanırlar mı?

— Evet lise arkadaşımdır.

— O gece asker elbisesi giymişler midi?

— Evet.

— Maznun kendisine şu okunan ifadelerde olduğu üzre ben vurdum demiş midir?

— Hayir:

Burhan B. devam etti:

— Şahit asker elbiseli olduğunu ve o akşam maznunun yanıma geldiğini kabul ettiği halde bu sözleri işitmediğini söylüyor. Makamımız kendilerinin ketmi şahadet ettiğine kanidir. Acaba dava talik edilmeden bu şehadetlerinden rücu ederler mi?

Avni Ef:

— Hayir dedi. Başka bir şey bilmiyorum.

Maznun vekili müdahale etti:

— Şahit bildiğini söylüyor. Kendisi ketmi şehadet etmiyor.

Burhan B. cevap verdi.

— Esat B. maznunun vekilidir. Şahidin değil. Esat B. sözüne devam etti:

— Bir adam mantık kabul etmez ki cinayetini gelsin ve herkes önünde: — Ben adam vurdum desin. Hukuk talebesi olan bu namuskâr Efendiye şehadetini sakladı denemez...

Burhan B. son sözü söyledi:

— Makamımız hukuku umumiye davacısıdır.

Delillerini ikâme eder ve hakikatin tenvirini isterim. Binaenaleyh bu Şahit efendi delâil ile anlaşılıyor ki şehadetini gizlemektedir.

380 inci madde mücibince maznunun muhakemesini ve tevkif kararının istarını isterim. Mahkeme talebi ittifaklâ kabul ve şahidi tevkif etti. Avni Efendi jandarma refakatinde mahkemeden çıkarıldı. Da-

Katil Zati huzuru[...]

va gelmiyen şahit[...] çin 23 Mart saat 1[...] dildi.

Suat ve Sai[...] muhakeme[...]

Hareket gaze[...] atTahsin B. a[...] İspirer şirketi[...] mek meselesin[...] am eden istin[...] hayet bulmuştu[...]

6 ncı müstant[...] B. yi 191 inci [...] ce tehdit sureti[...] maddesinden [...] sahibi Sait Be[...] methal olar[...] kemelerin [...]

Davay[...] üzre münakaşay[...] mesinde [...] tüdünün 6 Mart günü başlanacak[...]

Diva[...]

Geçen Per[...] miştir lunda gece ya[...] sular u nayet olm[...] zılı işlerin mü maktul dinelerini ve müka Abbas Efe[...] ale günlerind[...] olarak hastaneleri ve evdı. [...] caatları ilân

Hâdise Adliy[...] miş ve 4 üncü m[...] ziyet etmiştir. [...]

Ömer ve İbrah[...] bulunmaktadır. He[...] nmuş kif edilmişlerdir. [...]

Bedi B. in m[...]

[...] uplarını ve bu[...] dar Umu[...]

Hakkı Tarik B. muallim Bedi Bey[...] linde mesine bugün saat 1 ma ğırcezada başlana[...] bilirler.

Halk kum[...]

Sanayi Bankas[...] rübeler yapt[...]

Sanayi ve maad[...] ve mü merbut fabrikalar[...] kasa ko iptidaiye tamamer[...] meleri ve şimdikinden ç[...] tanbul- etmek üzre halka [...] maş ve kundura [...] için tecrübeler icra [...] mıştır.

Bu suretle milyo[...] lık kambiyo tasarruf[...] gibi halk elbise ve ku[...] tiyaçlarını şimdikinde[...] ucuz olarak tatmin ed[...] İlk tecrübelerden iyi n[...] elde edilmiş ve fiatlard[...] 30 kadar tenzilâ[...] şılmıştır.

Sanayi ve [...] müdürü Sadet[...] rın faaliyetlerin[...] icap eden tesisat [...] hakkında hükûme[...] mek üzre Ankara[...]

Bu seyahat d[...] yaya ihracat i[...] Gürdi mited şirketin vaz[...] alı rüşülmesi muhten[...] ini an

Poliste Şüpheli bir ölüm

Mühürcü Ahmet Ef. dükkânın önünde ölü bulunmuş

Nuruosmaniyede kaldırım üzerinde ölü bir adam bulunmuştur.

Fincancılar başında mühürcü Mehmet Efendi olduğu anlaşılan bu ölünün üzerinde bereler görüldüğünden defnine ruhsat verilmemiştir.

Mühürcü Mehmet Efendinin tam dükkân önünde kaldırımda yaptığı görülmüş henüz kepenkleri açılmamış olan dükkâna girilerek bir mangal içinde yanan kömür bulunmuştur. Bidayette Mehmet Efendinin kömür çarpmak suretile öldüğü zehabi hâsil olmuştur.

Fakat ceset muayene edilince Mehmet Efendinin sol kaşının yanında görülen yara; ilk zannı tebdil etmiştir. Mühürcünün ayağındada mühim bir şişkinlik görüldüğünden cesedin morganakline lüzum gösterilmiştir.

Polis ayni zamanda tahkikatına devam etmektedir.

Morg raporu mühürcü Mehmet efendinin ne şekilde öldüğünü meydana çıkaracaktır.

Derhal söndürülmüş

Şişlide Sigorta memurlarından Agop Efendinin evinden yangın çıkmışsa da söndürülmüştür.

Yazı makinesi asırmışlar

Galatada Agopyan hanında komisyoncu Hilmi Beyin 225 lira kıymetinde bir yazı makinesi çalınmıştır.

Polise hakaret

Küçükpazarda Musullu İbrahim isminde biri fevkalâde sarhoş olduğu halde dolaşırken Küçükpazar mevkii muavini İshak Bey tesadüf ederek karakola götürmek istemiş, fakat tecavüze maruz kalmıştır. İbrahim yakalanmıştır.

Kandillide hırsızlık

Kandillide Hafız Osman Beyin evine giren üç hırsız bir altın kol saati, üç altın bilezik, bir gümüş saat, 2 altın küpe ve iki pardesü çalmışltrdır. Polisçe yapılan tahkikatta bu sırkatin Recep ve arkadaşları tarafından yapıldığı anlaşılmıştır.

Mizah, Hikâye, Roman

Kulak misafiri

Yemek içmek

Geçen gün iki arkadaş, oturmuş konuşuyorduk.

Tanımadığımız biri içeri girdi ve daha selâm vermeden dedi ki:

— Teşekküre geldim!..

Benim tanımadığım bu adamı arkadaşlar tanıyorlarmış:

— Ha.. sahi, dediler, ne oldu senin iş...

Geniş bir tebessümle sırıtarak cevap verdi:

— Tavsiye etmiştiniz ya.. Kanalizasyona kayırdılar..

Birisi sordu:

— Maaş ne kadar?

— 40 lira...

— Az...

Dedi ki:

— Az ama yemek içmek te içerden...

Mektepliler müsabakası

Paramızı koruma kanunu

41 inci haftanın 2 inciliğini Galatasaray lisesinden 269 Ziya Bey kazanmıştır. Yazısı şudur:

« Bu haftanın en mühim haberi, meclisin perşembe günki içtimaında kabul edilen « Paramızı koruma » kanunu ve vekillerimizin nutuklarıdır.

Son zamanlarda, malî ve iktısadî cephelerimizde vuku bulan buhran üzerine, hükûmetimizin ittihaz ettiği tedabir hepimizin malûmudur. Hükûmetimiz geçen sene, ihtiyacı nisbetinde « dövis » aldıktan mada istikbaldeki ihtiyaçlarını düşünerek mütemadiyen almakta devam etmişti. Fakat bu sene « dövis » alınmamış, bilakis talep vukuunda kendi emrinde bulunanları piyasaya çıkarmıştır. Bunun üzerine yine buhranın devamı başka sebepler de olduğunu göstermiştir. İşte bu sebeplere karşı şuurlu ve ciddi bir mücadele yolu açmak için böyle bir kanuna ihtiyaç vardı. Türk parasını koruma kanunu, paramızla oynayanlara artık göz açtırmayacaktır. Vekillerimiz nutuklarında, bunları birer birer izah ediyorlar. »

dikkat etmişlerdir.

Konserde her şey güzeldi, yalnız bir şarkının: "Kanunu muhabbet hükmünü icra,, mısraı okunurken tanıdığım bir kaç avukat birbirine baktılar... İçinde «kanun» «hüküm» ve «icra» lâfları olan bu mısra pek «adlî» bir şarkı idi. Hele hatrımda kalmıyan makamı da süzinak ise!....

ALMAZLAR!

Rüfekadan biri saatini satmak istemiş... Talip çıkmamış.. Gelmiş bana dert yanıyordu:

— Antika bir saat! Hiç şaşmaz... Üstelik çaları da var... Acaba neden satamadım?

— Almazlar birader!

— Neden?

— Çalar, diye!

FELEK

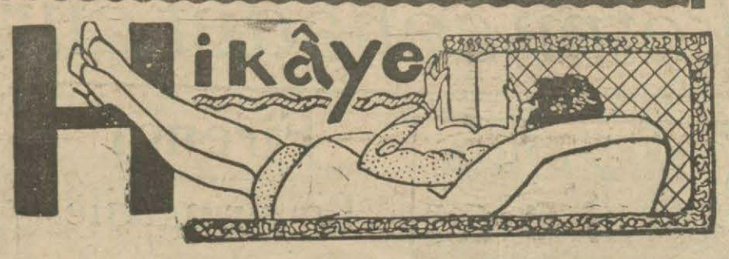

Iğne

Ne adanın ismini söyliyeceğim, ne de memleketin. Burdan çok uzaklarda idi. Bir Fransızın evinde misafir kalacağımı söylemişlerdi. Gittim. Hüsnü kabul etti. Paris nasıl diye sordu?

— Bildiğiniz gibi, dedim.

— Butreli tanır mısınız?

— Tanırım, çok ihtiyarladı.

— Sofi Astiye?

— Öldü.

— Zavallı kadın... Ya...

Birdenbire sustu:

— Onu sormayayım, dedi, harap oluyorum.

Etrafıma göz gezdirdim. Odada binbir çeşit eşya vardı. Duvarda asılı duran küçük bir yastık gözüme çarptı. Yastığa büyükçe bir iğne saplanmıştı. Yaklaşıp baktım. O omuzumu tuttu:

— İşte on senedenberi yanından ayrılmadığım şey, dedi.

— Sizi bir kadın müazzep etmiş?

— Hâlâ iztırap çekiyorum...

Biraz sustu ve sordu:

— Jan dö Limur hayatta mı?

Güldüm:

— Evet... Seneler geçtikçe daha da güzelleşiyor.

— Tanır mısınız?

— Evet.

— Çok mu iyi tanırsınız?

— Hayır.

Elimi tuttu:

— Bana ondan bahsetsenize.

— Pariste en çok sevilen, en çok beğenilen bir kadın. Prenses gibi yaşıyor.

— Onunla tam üç sene beraber yaşadım. Hayatımın en güzel ve en acı zamanı bu üç senedir. Onu beş altı kere öldürmeğe kalktım, o bu gördüğünüz iğne ile gözümü oymak istedi. Sevişiyorduk.

Mademki tanıyorsunuz, cazibesine dayanılmıyacağını bilirsiniz. Bakışları insana ok gibi saplanır. Sokağa çıktığımız zaman, erkeklere öyle bir bakışı vardı ki, beni çıldırtırdı. Üç sene bana durmadan ihanet etti. Fakat ayrılmıyordum. Seviyordum...

Onun uğruna milyonlar yedim. Son meteliğimi sarfettikten sonra bana:

«Eh, hava ile yaşanmaz. Seni severim amma, sefalet çekemem...» dedi.

Başımı aldım, buraya geldim. Çalışmağa koyuldum.. Fakat onu unutamadım. O kadının bana neler çektirdiğini tasavvur edemezsiniz, amma buna rağmen onu unutamadım. On senedir yüzünü görmedim, bugün her zamandan fazla âşıkım.

Ortalık kararmıştı. Dedim ki:

— Parise gidecek misiniz?

— Tabiî? Şimdi burada sekiz yüz bin liralık emlâkim var. Milyonu doldurmağa bakıyorum. Milyon sahibi oldum mu, hepsini satıp Parise gideceğim ve tam bir sene gene onunla yaşayacağım, ondan sonra ömrüm tamam olacak...

— Peki sonra?

— Sonrasını bilmem. Belki beni yanına uşak almasını rica ederim.

M. M.

Halk sütunu

Maçka tramvayı

Karilerimizden H. H. imzasile aldığımız mektuptur:

Maçka tramvayları yine tahammülfersa bir şekle girdi. Kumpanya Ramazanı vesile ittihaz ederek fasılaları seyrekleştirdi. Meselâ geçen ay sabahleyin her altı dakikada bir hareket eden Maçka arabaları şimdi saat sekiz buçuğa kadar, ancak 14 dakikada bir hareket ediyorlar. Bu yüzden ora ahalisi beyhude yere sokaklarda bekleşip duruyorlar. Nihayet gelen arabalar da lebalep dolu geliyor. Kumpanyanın bu yeni marifetine sebep nedir? Ramazan mı? hayır; kendi menfaatı. Ramazan geldi diye devair tatil mi etti? hayır; hususî Şirketler mesaî saatlarını tenkis mi ettiler? ona da hayır. Her daire yine eskisi gibi çalışıyor. O halde sebep ne diyeceksiniz. Söyliyeyim, Kumpanyanın en büyük kârı mümkün olduğu kadar az araba işletmek ve bunlara sesi çıkmayan ve her türlü işkenceye tevekkül ile eyvallah demeğe alışık olan İstanbul ahalisinden mümkün olduğu kadar fazla insan doldurmaktır. Kumpanyanın umurunda mı Oturandan da, ayakta ezilenden de, ayni parayı alıyor. Bir biletçi yetişmezse, iki biletçi koyuyor. Haniya Maçka ahalisi namına bir heyet Şirketler komiseri Beyfendi nezdinde Maçka arabalarının tezyidi için teşebbüsatta bulunacak, o da Kumpanya nezdinde tedabiri şedide ittihaz edecekti; hepsi lâf. Meseleyi bir de bir komisyona havale etseler tam olur. Arada yine ezilen biz ahaliyiz, bize kim yardım edecek?

ŞEHREMANETİ BALO SALONU

Tepebaşı Tiyatrosunda bu akşam saat 21/30da BİR KİTAP facia 4 perde onlardan biri komedi 3 perde nakil ve tercüme eden: İ. Galip B.

ADEMİ İKTİDAR ve belgevşekliği

en müessir deva seroin haplarıdır. Deposu İstanbul Sirkecide İskenderiye oteli ittisalin de Ali Riza eczanesidir. Taşra ya 150 kuruş posta ile gönderilir. İzmirde ecza depolarında ve İrgat pazarındaki eczanede bulunur.

Bu akşam ELHAMRA SİNEMASINDA

HAYAL VE HAKİKAT

(SESLİ ve ŞARKILI)

filminin ilk iraesi. Mümessilleri:

Nansi Karol Ve Rişar Arlen

İlâveten; Dünyanın en meşhur tenörü

Tito Skipa

PRENSESİTA ve MARTA napoliten melodisini taganni edecektir. Ayrıca RAKEL MELLERin FLOR DEL MAL şarkısı ile FOKS SÖZLÜ dünya havadisleri ve ezcümle MİS AVRUPA, kendisini GÜZELLİK KRALİÇESİ intihap eden Jüriye arzı teşekkür ederken.

5 Mart çarşamba ve 8 mart cumartesi akşamları saat 21,30 da

FRANSIZ TİYATROSUNDA

meşhur piyanist

EMİL NOV SAUER

tarafından iki resital verilecektir. Programlar tiyatro kişesinde talik edilmiştir. Gişeler her gün bilet satışına devam etmektedir.

ANADOLU

SIGORTA ŞİRKETİ

Türkiye İş Bankası tarafından teşkil edilmiştir.

Yangın - Hayat - Nakliye - Kaza - Otomobil - mes'uliyeti maliye Sigortalarını kabul eder.

Adres: 4 üncü Vakıf han İstanbul

Telefon: İstanbul — 531 Telgraf: İmtiyaz

Unutma beni En güzel losyon Faruki

"Milliyet,,in eğlenceleri

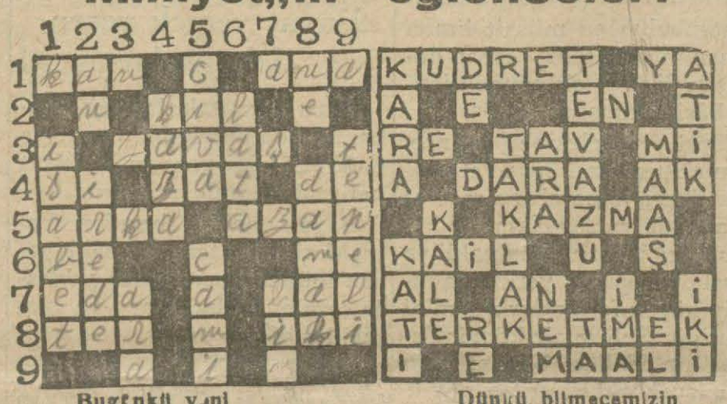

Bugünkü yeni bilmecemiz

Dünkü bilmecemizin halledilmiş şekli

SOLDAN SAĞA:

1. Damarda akan (3). Valde (3).
2. Tüy (3).
3. Ağır (5).
4. Nota (2). Kimse (3). Dahi (2)
5. Önün zıddı (4). Istırap (4).
6. İle (2). Nida (2).
7. Tavır (3). Tatlı (3).
8. Sıcakta döktüğümüz (3). Rakkam (3).

YUKARDAN AŞAĞI:

1. Tam yrine vuruş (6).
2. Zaman (2). Azim (5).
3. Orta (3).
4. Belâ (4).
5. Ele avuca sığmıyan (4). İbadet yeri (4).
6. Cübbe (4).
7. Rakkam (3).
8. İstifham (2). Ağız tavanı (5).
9. Tepesi olan (6).

MELEK SİNEMASI

Müdiriyeti

Önümüzdeki 26 şubat 1930 çarşamba akşamından itibaren her programda biri dram, diğeri komedi olmak üzere iki büyük filmi irae edeceğini muhterem müşterilerine iş'ar etmekle bahtiyardır.

Önümüzdeki çarşamba akşamı

EMİL YANİNGS

in en müthiş şahaseri

GÜNAH SOKAĞI

8 kısımlık dram ile

BEBE DANİELS

in temsili

AH KALBİM

8 kısımlık komedi

Seni Sevdim

ALMANCA olarak TAMAMEN SÖZLÜ ve SARKILI filmi

KRALIÇANIN GERDANLIĞI

Anodolu Anonim Türk sigorta şirketinden:

Anadolu Anonim Türk Sigorta Şirketi nizamnamei dahilisi mucibince ve Ticaret kanununun 361 inci maddesine tevfikan hissedaran heyeti umumiyesi 26 Mart 1930 tarihine müsadif Çarşamba günü saat on birde Ankarada Türkiye İş Bankası Merkezi idaresinde alelâde içtima edeceğinden işbu içtimaa iştirak etmek için lâakal on hisse senedine sahip olan hissedaranın mezkûr senedatı kanunu ticaretin 371 inci maddesine tevfikan yevmi içtimadan asgarî bir hafta evvel şirket merkezi idaresine tevdi ederek dühuliy varakası ahzeylemeleri rica olunur.

Bankaların makpuz ilmühaberleri dahi hisse senedatı gibi kabul edilecektir.

RUZNAMEİ MÜZAKERAT

1 — Meclisi idare ve mürakıp raporlarının kıraati,

2 — Bilânçonun ve kâr ve zarar hesaplarının kabul ve tasvibi ile temettüatın tevzii ve Meclisi idarenin tebriesi,

3 — Çıkan Meclisi idare âzalarının yerine diğerlerinin intihabı,

4 — Mürakıp intihabı ve bunlara ait tahsisatın tesbiti,

5 — Meclisi idareye ait tahsisatın tesbiti,

6 — Şirketle muamele icrası için Meclisi idare âzalarına mezuniyet itası.

MECLİSİ İDARE

Balya Karaydın Madenleri Türk Anonim Şirketi Hissedarana ilân

Ticaret kanununun 361 inci maddesi ve nizamnamei dahilinin 24 üncü maddesile mevadı müteakibesi ahkâmına tevfikan Balya - Karaydın Madenleri Türk Aanonim Şirketinin hissedaran heyeti umumiyesi mevadı âtiyenin müzakeresi zımnında gelecek şehri Martın 31 inci Pazartesi günü saat 1 4te Şirketin Galatada Merkez Rıhtım Hanında kâin merkezi idaresinde sureti adiyede akdi içtimaa davet olunur.

1 — Meclisi idare raporu ile mürakip raporunun kıraati,

2 — 1929 senesi hesabatının tasdiki, mezkûr sene netayicine dair Meclisi idarenin teklifi hakkında ittihazı karar ve Mclisi idare âzasının tebriyei zimmeti,

3 — Meclisi idareden çıkan âzaların yerine diğerlerinin tayini yahut tekrar intihapları,

4 — Meclisi idareye ita olunacak hakkı huzur miktarlarının tayini,

5 — 1930 senesi için mürakıp tayini ve ita olunacak ücretlerinin tesbiti,

6 — Şirketin idarei umumiyesinin tedviri ile mükellef Meclisi idare âzalarile müdüre verilecek ücretin tesbiti için Meclisi idareye salâhiyet itası,

7 — Gerek şahsen kendi namlarile ve gerek sair şirketlerin Meclisi idare âzası yahut müdürü sıfatile şirketle akdi muamele hususunda Meclisi idare âzalarına müsaade itası.

İşbu içtimada bizzat veya bilvekâle hazır bulunmayı arzu eden hissedaran Ticaret kanununun 371 inci maddesi mucibince malik oldukları senedatı yevmi içtimadan lâakal bir hafta evvel İSTANBULda Şirketin merkezi idaresine ve PARİS'te Danten sokağında 3 numarada (Banque de Paris et des Pays-Bas) Bankasına tevdi etmeleri lâzımdır.

Balya - Karaydın Şirketi içtimaı umumî için hissedarana dühuliye varakaları ita edcek ve içtimada hazır bulunamıyacakları dahi icap eden vekâletname nümunelerini taleplerinde emirlerine amade bulunduracaktır.

Hissedarandan her biri heyeti umumiyeye dahil diğer bir zatı tevkil edebilir. Hisse senedatının tevdi olunduğuna dair müessesatı maliye tarafından muta vesikalar içtimaı umumîde hazır bulunmak üzre mevdı hisse senedatı gibi kabul olunacaktır.

Milliyet,,in edebî romanı: 20

GÜN GECESİ

Bürhan Cahit

...yır dediler, nu...e kalkarız.

...dayet Bey sordu: ...yiyeceksin baka...

...faidesizdi. Otur... kadeh kadeh de

...açılan kadın la...nak istemiyor...

...r çok eğlenceli o...ileler de geliyor...n akşam öyle eğ...

..., dedi, sizin masa...us kızı vardı.

...ey gevrek gevrek

..., ama güzel kız kâfir, öyle hoşuma gidiyor ki!

— Onun bir vapur şirketi direktörü almak istiyormuş! Herif bir haftandanberi "Pire" de kız fırsattan istifade ediyor.

Cevdet Bey bu Rus kızını tanımıyordu. Merak etti:

— Numara yapıyor mu?

— Yapıyordu, mukavelesi bitmek üzre imiş. Direktör galiba bara iyi para verdi. Oynatmıyor.

Hidayet Bey tasdik etti:

— Zaten masalara da gelip oturmıyor. Fakat yanımda Mudanya meb'usu Kerim vardı. O malûm ya, barlarda kendini saydırır. Metr dotelle haber yollayınca geldi.

— Gidelim! dedi. Cevdet Bey.

Saat ona geliyordu. Bu maruf ve zengin müşterilerini kapıya kadar geçiren otel direktörünün gevezeliğini dinliyerek Cevdet Beğin kapıda bekliyen otomobiline atladılar.

Şişli bar her vakitki gibi fev kalâde cazbandı, zarif dekorlarile muhteşem bir manzara gösteriyordu. Yemeklerini henüz bitirenler likör içiyor. Müzika hafif bir parça çalıyordu.

Henüz kalabalık yoktu...

Üç arkadaş kendilerini karşılıyan metr dotelin peşinden dans salonuna bakan büyük locaya girdiler.

Sedat Ali, getirttiği büyük bir havanayı yaktı:

— İstanbul işte, dedi. Bütün hayatı bu ... burada zengin de olsan, orta halliler gibi yaşamağa mecbursun.

— Niçin, diye itiraz etti, Hidayet Bey... Sen para harcamak iste, öyle şeyler bulursun ki!

— Kadından bahsetmiyorum, dedi, kadın var ki evinde de otursan dünyanın masrafını yaptırır. Ben eğlenceden ve vakit geçirecek yerlerden bahsediyorum. Yani hepimizin geçirdiğimiz hayattan... İşte Altın palas da yemek yedik, Şişli barda eğleneceğiz... Bunların bir benzeri daha var mı? (Paris) de, (Berlin) de olsan...

Hidayet Bey başını salaldı:

— Sen Paristeki zenginleri, Berlindeki refahı İstanbula getir... kendiliğinden bak neler, neler meydana çıkar... Burada eğlence yerlerine bak. Her zaman ayni çehreleri görürsün. Bu gibi yerlere devam ede bilecekler sayılıdır. Avrupada öyle mi? Bir gördüğün adamı eğlence yerlerinde bir daha göremezsin. O kadar değişir.

Cevdet Bey tasdik etti:

— Doğrudur. Parise günde üç yüz bin ecnebi gelip üç bini çıkıyor, bu yüz binlerce halk Parisin bütün eğlence yerlerine giriyor, çıkıyor, para harcıyor.

Sedat Âli ilâve etti:

— Onun içindir ki meselâ Gazino dö Parinin bir revüsü altı ay devam ediyor. Ve her akşam ağzına kadar dolu oluyor.

— Çünkü şehire dünyanın her tarafından yüz binlerce insan akıyor. Servet akıyor.

— İstanbulda ne var ki!

— Kazanç ta az, dedi Hidayet Bey.

Cevdet Bey tasdik etti:

— Az olduğu için kalbur üstünde kalıp biraz tüylenenler geride kalanların gözüne batıyor... Burada biraz para yaptın, biraz insan gibi yaşamağa başladın mı ya dedi kodu eder ler, ya ellerinden gelirse ayağını kaydırmağa, elinden işini almağa kalkalar.

Bar salonu yavaş yavaş dolmağa başlıyordu.

Sedat Âli güldü:

— Görüyorsunuz ya, dediğim nasıl çıkıyor. İşte göre göre adeta hısım, akraba gibi tanıştığmız çehreler.... Buyurun efendim. Zahireci Malik B. ve hanım efendileri...

Ben bu zatla tanışırım, fakat klüpte, baloda o kadar tesadüf ederim ki..

Ve devam etti:

— İşte nalıncızade Hüseyin Kâmil B. ve..

Hidayet bey ilâve etti:

— Ve metresi!

— Öyle demek istemedim.. Onlar galiba nikâh yapacaklarmış.

— Dört sene beraber yaşadıktan sonra nikâhlanıyorlarsa iyi cesaret!

Cevdet bey araya girdi:

— Fena mı, birbirlerini adam akıllı anlayıp dinledikten sonra evleniyorlar.

— Pas la men, dedi Hidayet bey. Dört senede nikâhlı kadından usanılır yahu!

Nerede kaldı ki dört yıllık metrese nikâh kıyılsın.

— Âlem bardan kadın alıp ta evlât yetiştiriyor ya!

Sedat Âlinin bu lâkırdısına hep güldüler.

Saat on bire geliyordu.

Hidayet bey birdenbire doğruldu:

— Dikkat tütüncü Galiple...

Bu sefer Sedat Âli onun sözünü ikmal etti!

— Muhteşem metresi hanımefendi geldiler, dedi.

Cevdet bey başını çevirdi.

Hale önde mükellef kürkünü omuzlarına bırakmış, uzun boyu ve mükemmel yürüyüşü ile karşı sıra masalara doğru gidiyor, arkadan Galip bey kısa boyu ve dar adımlarile ona yetişmeğe çalışıyordu.

Yanda kaldıkları için gelenler onları göremedi.

Sedat Âli:

— Doğrusu nefis kadın, dedi.

Mebus Hidayet bey:

— Harikulâde! diye ilâve etti.

Masaya oturunca karşı karşıya geldiler. Cevdet bey geniş bir reveransla onları selamladı.

Halenin güzel ve yüksek başı hafifçe eğildi. Beyaz dişlerinden leziz bir tebessüm fışkırdı.

Sedat Âli:

— Tebrik ederim monşer, dedi. Senin yerinde olsam gider, bilhassa arzı hürmet ederim.

Bitmedi

PÜLMOL Grip, nezle, öksürük ve bronşitleri tedavi eden **GÖĞÜS ŞURUBU** Her eczanede bulunur.

BAYRAM HEDİYESİ
KUMBARA ALINIZ

1,000 LİRA

MÜKÂFAT

1 Marta kadar kumbara alanların numaraları üzerinden 1 Nisanda birinci kura çekilerek kazananlara şu mükâfatlar verilecektir.

1 Kişiye 500 Lira
1 „ 200 „
1 „ 100 „
2 „ 75 şer „
1 „ 50 „

ACELE EDİNİZ

EMLÂK ve EYTAM BANKASI

Türk Anonim Şirketi

Sermayesi : **20,000,000** Türk lirası

Merkezi : **ANKARA**

Şubeleri : **Istanbul** ve **İzmir**

Hazır ve derdesti inşa **BİNALAR** üzerine müsait şeraitle uzun ve kısa vadeli ikrazat yapar.

MEVDUAT a ve aile TASARRUF SANDIĞIN a en müsait faiz verir.

Bil'umum Banka muamelâtı

Istanbul şubesi: Bahçekapı telefon İst. 3972

8. ci BÜYÜK

TAYYARE PİYANGOSU

2 .ci keşide : 11 Marttadır.

Büyük ikramiye

35.000 Liradır

Ayrıca 15,000 10,000 liralık ikramiyeler ve 10,000 liralık bir mükâfat

Bu tertipte Kazanen numaralar tekrar dolaba konulmaz

Kış mevsimi esnasında

cildinizin baharda ki letafetini muhafaza edebilmek için

KREM PERTEV

i ihmal etmeyiniz. Krem Pertev cildinize kadife yumuşaklığı verdiği gibi fena havaların tesirile her nazik cildin düçar olacağı kırmızılığın ve çatlaklıkların tahassülüne mâni olur.

Hanımefendiler

Kış mevsiminde Krem Pertev istimalile nazik ciltlerinde baharın letafetini göreceklerinden emin olabilirler.

Romatizma müzmin bir hale girebilir. Binaenaleyh ağrıyan yerleri

"Spirosal„ mahlûlü

ile friksiyon yapmak suretiyle böyle bir halin zuhuruna mani olabilirsiniz.

Bu mahlûl cilde **temamiyle nüfuz eden** yegâne ilâçtir.

BAYER

9 ilâ 15 Mart 1930 da devam edecek

Viyana beynelmilel sergisini

ziyaret ediniz. Avrupanın en mühim alım merkezidir. Avusturya'nın bütün sanayi merkezleri ve Avrupanın en mühim devletleri çok faydal ve ucuz mallar teşhir edeceklerdir. İyi ve ucuz mal tedarik için kaçırılmıyacak bir fırsattır. Ziyaretçilere teshilâtı lâzime gösterilecektir. Tafsilât Avusturya sefaretinden alınabilir. İstanbul - Viyana (Sofya tarikile) seyahat için tenzilâtlı fiatla bilet verilmektedir. Huviyet varakaları fahri mümessilleri ve Galatasarayda ve Pera Palas karşısında (NATTA) seyahat acentasından tedarik edilebilir.

Devlet demiryolları ve limanları umumî idaresinden:

Muhtelif eb'atta ceman 200 m3 çam, meşe, gürgen ve dişbudak kereste kapalı zarfla münakasaya konmuştur.

Münakasa 12 Mart 930 Çarşamba günü saat 16 da Ankarada Devlet Demiryolları İdaresinde yapılacaktır.

Münakasaya iştirak edeceklerin teklif mektuplarını ve muvakkat teminatlarını ayni günde saat 15,30 a kadar Umumî Müdürlük kalemine vermeleri lâzımdır.

Talipler münakasa şartnamelerini üç lira mukabilinde Ankarada, Malzeme dairesinden, İstanbulda Haydarpaşa mağazasından tedarik edebilirler.

İSTANBUL VİLAYETİ

DEFTERDARLIK ILÂNATI

Maliye vekâletinden:

336 senesinden 927 mali senesi nihayetine kadar millî hükûmet bütçelerinden matlûbu olanlarla gerek millî hükûmet ve gerek sakit hükûmetin âdi emanet ve millî hükûmetin bütçe emanatı hesaplarında mukayyet olanlar ve gerek 927 senesi gayesine kadar ifa edilen hidemattan müteveellit alacaklar 928, 929 senelerindeki bütçe emanatına alınmış olanlarla eytam sandıkları tasfiye komisyonundan 927 senesinde hazineye devr edilüp hazinece de 928 senesinde âit olduğu malsandıklarına nakl olunan mebaliğ tesfiyeye tabi bulunduğundan bu gibi alacağı bulunanlar Şubat 930 nihayetine kadar arzuhal ile bulundukları mahallin en büyük malmemuruna müracaat eyleyip yetlerindeki matlûbat vesikalarını vererek mukabillinde müracaat vesikası almaları lâzımdır. Bu müddet zarfında müracaat etmemiş ve vesika almamış olanların iddia ettikleri alacak 1513 No: lı kanun mücibince katiyen hazine lehine sakit olacaktır. Şubat 930 nihayetinden sonra hiç bir mazeret kabul edilmiyeceğinden alacak iddiasında bulunanların 930 senesi Martından evvel bulundukları mahallin en büyük malmemuruna müracaat etmeleri ilân olunur.

Emrazı İstilâiye hastanesi sertabibliğinden:

Haydarpaşa emrazı istilâiye hastanesine Mayis 1930 nihayetine kadar lüzumu olan doksan altı kalem eczayi tıbbiye münakasai âleniye suretile mübayaa edileceğinden ve münakasa 9 Mart 930 tarihine müsadif Pazar günü saat ikide Galatada Karamustafapaşa caddesinde İstanbul Limanı Sahıl sıhhiye merkezindeki masraf komisyonunda icra edileceğinden tâlip olanların yevmi mezkûrda masraf komisyonuna ve şartnameyi almak üzre hergün Hastane idare memurluğuna müracaat etmeleri ilân olunur.

Emniyet sandığı müdürlüğüdeen:

Doktor Tevfik Beyin 22868 ikraz numaralı deyn senedi mücibince ve iki roza bilezik, bir çift pırlanta tek taş küpe, bir pırlanta tek taş yüzük, bir pırlanta yüzük, onbeş deliksiz, oniki delikli cem'an yirmiyediinci (iki mişkal) terhini suretile Emniyet Sandığından istikraz eylediği meblâğın vâdesi hitamında ödenmemesi hasebile istikraz esnasında tayin eylediği ikametgâhına tebligat ifası için gönderilen doksan bir günlük ihbarname zahrına mahallesi Heyeti İhtiyariyesince mumaileyh Doktor Tevfik Beyin Mardinde marulyalı mahdumları ticarethanesinde olduğuna dair yazılan meşruhat üzerine mahalli mezkûr Ziraat Bankasile bu bapta cereyan eden muhabere neticesinde mumaileyhin mezkûr ticarethanede bulunmadığı anlaşılmış olduğundan ilân tarihinden itibaren doksan bir gün zarfında borç tamamen ödenmediği veya yenilenmediği takdirde mezkûr merhunatın müzayede ile satılacağı ilân olunur.

Mendires-Gediz ve Berdan etütlerinin münakasalarının temdidi.

Nafia vekâletinden:

1 — 8 Şubat 930 tarihinde ihâle edilmek üzre münakasaya çıkarıldığı evvelce ilân edilen Mendires-Gediz etüdünün 6 Mart 930 tarihinde ve,

2 — 11 Şubat 930 tarihinde ihale edilmek üzre münakasaya çıkarıldığı ilân edilen Berdan etüdünün dahi 8 Mart 930 tarihinde ihale edilmek üzre münakasa müddetleri temdit edilmiştir.

3 — Bu işlerle yeniden alâkadar olmak isteyenlerin sular umum müdürlüğüne müracaat ederek yukarıda yazılı işlerin münakaşa şartnamelerini umumî ve hususî şartnamelerini ve mükavelename suretlerini alıp tekliflerini balâdaki ihale günlerinde ve saat 14ten evel müşteşarlık makamına tevdi etmeleri ve evvelce mezkûr evrâkı alanların dahi ayni tarzda müracaatları ilân olunur.

Devlet demiryolları ve limanlarıumumî idaresinden

1300 M³ çam tomruk kapalı zarfla münakasaya konmuştur.

Münakasası 10 Mart 930 Pazar günü saat 16 da Ankarada Devlet Demiryolları İdaresinde yapılacktır.

Münakasaya iştirak edeceklerin teklif mektuplarını ve muvakkat teminatlarını ayni günde saat 15,30 a kadar Umumî Müdürlük kalemine vermeleri lâzımdır.

Talipler münakasa şartnamelerini Beş lira mukabilinde Ankarada, Malzeme dairesinden, İstanbulda Haydarpaşa mağazasından, Konyada Konya mağazasından tedarik edebilirler.

Devlet demiryolları ve limanlar umumî idaresinden

Muhtelif eb'atta 679 adet çam azman kapalı zarfla münakasaya konmuştur. Münakasa 8 Mart 930 Cumartesi günü saat 14 buçukta Ankarada Devlet Demiryolları idaresinde yapılacaktır. Münakasaya iştirak edeceklerin teklif mektuplarını ve muvakkat teminatlarını ayni günde saat 14 te kadar münakasa komisyonuna vermeleri lâzımdır. Talipler münakasa şartnamelerini 2 lira mukabilinde Ankarada Malzeme dairesinden, İstanbulda Haydarpaşa mağazasından tedarik edebilirler.

Yüksek Orman mektebi rektörlüğünden:

Kitap tabı münakasası

Mektebimizçe tabettirilecek olan silvikultur ve nebatat fiziyolozisi ve amanazman kitaplarının tabiyesi kapalı zarf usulile münakaşaya konmuştur. Taliplerin şartnamelerini görmek üzre hergün münakasaya iştirak içinde yevmi ihâle olan 26/2/930 Çarşanba günü saat on dörtte Defterdarlık binasında müessesatı ziraiye mübayaat komisyonuna gelmeleri.

* * *

Yüksek Orman mektebi rektörlüğünden:

Erzak ve levazımı saire münakasası:

Mektebimizçe erzak ve levazımı saire münakasası kapalı zarf usulile münakasaya konmuştur. Taliplerin şartnamelerini görmek üzre hergün münakasaya iştirak içinde yevmi ihâle olan 26/2/930 Çarşanba günü saat 15 te Defterdarlık binasında mües

KADIN VE

"MASK RUJ„

Parfömlerin, kadını zarafet ve güzelliğine yardım ettiğini zannetmezmisiniz hanımefendi? Tabii evet!

Marcel Guerlain nin nazik ve makbul Mask Ruj parfömü bütün şahsiyetinizi rayihadar edecek sizi daha cazip ve daha sevimli kılacaktır.

bilâ tereddüt bir Mask Ruj Parfüm şişesini isteyiniz. Gayet memnun kalacaksınız.

Her yerde satılır.

İstanbul 2 nci İcra memurluğundan:

Evvelce Kurtuluşta Tepe üstünde 50 N. Garajda mukim iken halen ikametgâhı meçhul Olis Riğa Efendiye Fiyat Otomobil Şirketinin gayri mübrez bir kıta Noter senedi mucibince matlûbu bulunan "1190„ liranın âdiyen haciz yolile tahsili talep olunmuş ve talebi vaki üzerine namınıza gönderilen ödeme emri ikametgâhınızın meçhuliyeti hasebile tebliğ edilemediğinden ilân tebliğat icrasına karar verilmiştir. Tarihi ilânın itibaren nihayet bir ay zarfında borç hakkında bir itirazınız varsa vermeyan eylemeniz ve müddeti mezkûrenin hitamından sekiz gün zarfında dahi talep olunan mebaliği masarifi ve masarifi İcraiye tamamen tesviye eylemediğiniz takdirde her iki müddetin hitamından sonra icraya devam olunacağı ve müracaatinizde 930/219 numarasile birlik müracaat eylemeniz ödeme emrinin tebliği makamında olmak üzre ilân olunur.

BAYRAM TEBRİKLERİ

İçin en sade ve en kibarı İstanbul ve Ankara'da Necati Memduh ticarethanelerinde bulunur. Toptan ve perakende satış. Fiatları çok ucuzdur.

Ilıca İskele - Palamutluk

Demiryolu T. A. Şirketi

Hissedaranına ilân

Ticart kanununun 361 inci ve nizamnamei dahilinin 23 üncü maddeleri ahkâmına tevfikan Ilıca iskele - Palamutluk Demiryolu T. A. Şirketinin hissedaran heyeti umumiyesi mevadı âtiyenin müzakeresi zımnında gelecek Şehri Martın 31 inci Pazartesi günü saat 14 buçukta Şirketin Galatada Mrkez Rıhtım Hanında kâin merkezi idaresinde sureti âdiyede içtimaa davet olunur.

1 — Meclisi idare raporile mürakip raporunun kıraati,

2 — 1929 senesi hesabatının tasdiki, mezkûr senei muamele netayicine dair Meclisi idarenin teklifi hakkında ittihazı karar ve Meclisi idarenin tebriyei zimmeti,

3 — Meclisi idarece tayin olunan âzanın keyfiyeti tayinin tasdiki ve çıkan âzaların yerine diğerlerinin tayini,

4 — Meclisi idare âzalarına ita olunacak hakkı huzur miktarının tayin ve tesbiti,

5 — 1930 senesi için bir mürakip tayini ve tediye olunacak ücret miktarının tesbiti.

Lâakal on beş hisse senedine malik olup işbu içtimada bilâasale veya bilvekâle hazır bulunacak zevat Ticaret kanununun 571 inci maddesi mucibince malik oldukları senetleri yevmi içtimadan lâakal bir hafta evvel İstanbulda Şirketin merkezine tevdi etmeleri lâzımdır.

Hisse senedi tevdiini mübeyyin müessesatı maliye tarafından muta vesikalar hisse senedi makamında kabul olunur.

28 Şubat 1930

STANDARD

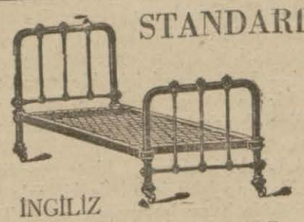

İNGİLİZ

KARYOLALARI

Gayet sağlam ve rahatturlar.

Beyaz **15**, siyah **14** lira

Beyoğlunda 370 numaralı

BAKER Mağazalarında

AĞIZ VE BOĞAZIN HIFZISSIHHASI İÇİN

VALDA

PASTİLLERİNİ

Istimal ediniz

Bütün eczane ve ecza depolarında satılır.

VALDA

İsmini taşıyan kutular derununde talep ediniz

BRADFORD

Kumaş mağazası

Her cins kumaş ve hususî kostümlükler. Satış toptan ve perakende

Bahçekapı Şekerci Hacı Bekli karşısında No. 84/1

İNKIBAZ

MİRATON

PASTİLLERİ

CHATEL-GUYON menba'nın tabii emsalidir

Latif ve Hoş bir müteyyindir

Taksim meydanında

Satılık arsalar

Taksimde Valde çeşme sokağında Istanbul Emlâk şirketine müracaat olunması

Istanbul vilâyetinden:

Teslimini müteakip bedeli Erzincan Ziraat Bankasınca tediye edilmek üzre (190) re's çift öküzü mübayia olunacaktır.

İtaya talip olanların olbaptaki şartnameyi görmek üzre Vilâyet mektubî kalemine müracaat eylemeleri ilân olunur.

BİN SÖZ BİR RESİM

GÜNÜN SİNEMASI

Milliyet

PAZARTESİ 24 ŞUBAT 930

Emlâk Ve Eytam Bankası Umum müdürlüğünden;

Esas No.	Mevkii	Nevi	Teminat mikdarı
195	Anadolu Hisarında Göksu mevkiinde sahilde	8605 arşın murabbaı iratlı arsa	460
196	İstanbul Hasköyde iskele caddesi	Rüsumat Kulübesi müştemil 13091 arşın murabbaı arsa	500
199	Istanbul Hocapaşa Salim paşa oteli yenında	Kalınmustafa ağa medresesi	2500
200	Boğaziçinde Büyükdere caddesinde	4988 metro murabbaı arsada karakolhane	500

Bankamıza hissei iştirâk mukabilinde devredilen gayri menkullerden mevkileri ve nevileri yukarda gösterilen dört parça emlâkin satışı müzayedeye konulmuştur. Müzayede bedeli peşindir.

İhale 10 Mart 930 tarihine tesadüf eden Pazartesi günüdür. Müzayede kapalı zarfladır. İhale Ankarada Banka İdare Meclisi huzuriyle icra edilecektir. Her birisine ait teminat akçası hizalarında gösterilmiştir. Talip olanlar İstanbul ve İzmir Şubelerimize de müracaatle müfassal şartnamemizi mütalâa edebilirler. Bu şartnamelerden bir tanesinin imza edilmesi ve teklif mektuplariyle birlikte verilmes ve zarfların şartnameye muvafık surette kapatılması ve yevmi ihaleye yetişmek üzre taahhütlü olarak postaya verilmesi icap eder.

Şark sigorta anonim şirketi
İstanbul

Şark Sigorta Anonim Şirketi hissedaranı Efendiler 31 Mart 930 tarihine müsadif Pazartesi günü badezzeval saat on buçukta Şirketin Galatada, Şark Hanında üçüncü kattaki merkezinde alelâde inikat edecek hey'eti umumiyeye davet olunur.

Ruznamei müzakerat

1 — Meclisi idare raporunun kiraati,
2 — Mürakip raporunun kiraati,
3 — 1929 devrei hesabiyesine ait bilânço ve kâru zarar hesabının tasdiki,geçen devrei hesabiye zarfında ifayi vazife eden meclisi idare âzalarının ibrası; temettüatı şirketin sureti tevzii;
4 — 1929 devrei hesabiyesi için meclisi idare azasının huzuriye ücretlerile murakibe itâ edilecek ücretin tâyini;
5 — 1930 devrei hesabiye için meclisi idare azasile murakkıbın tayini,
6 — Gerek kendi namlarına ve gerek sair şirketler meclisi idare azası veya Müdürleri sifatile şirketimizle icravi muamele hususuna meclisi idare âzasına mezuniyet ve salâhiyet itâsı;

İhtar.— Esas mukavelenamenin 29 uncu ve 31 inci maddelerimucibince hey'eti umumiye içtimaına iştirak edebilmek için lâakal 30 hisse senedine malik hissedaran Efendilerin bilesâle veya bilvekâle hâmil oldukları senedatı içtima tarihinden lâakal on gün evel şirket veznesine veya İstanbul'daki Bankalardan birine tevdi etmeleri ve bu bapta şirket tarafından itâ edilecek dühuliye varakasını ahz ve istihsal etmeleri muktezidir.

MECLİSİ İDARE

Türkiye millî sigorta şirketinden

Nizamnamenin 25 inci maddesine tevfikan Türkiye Millî Sigorta Şirketi hissedaranı 1930 senesi Martının 31 inci Pazartesi günü saat 11 de şirketin merkezi idaresi olan Galatada Voyvoda caddesinde kâin "Türkiye Millî" Hanında alelâde suretle inikat edecek olan hey'eti umumiye içtimaına davet olunurlar.

RUZNAMEİ MÜZAKERAT

1 — Meclisi idare raporunun kiraati,
2 — Mürakip raporunun kiraati,
3 — 1929 senesi bilânçosiyle kâr ve zarar hesabatının kabul ve tasdiki, meclisi idarenin ibrası ve hesabatın netayici hakkında meclisi darenin teklifatı,
4 — Meclisi idare azasının aidat ve hakkı huzurlarile müdüriyet tahsisatının tayini mikdarı,
5 — Meclisi idareye âzâ intihabı,
6 — Murakip intihabı,
7 — Ticaret kanununun 323 üncü maddesi ahkâmına tevfikan gerek kendi namlarına ve gerek diğer şirketin müdür veya meclisi idare azaları sifatile şirketle muamelei ticariyede bulunanlar için meclisi idare âzasına salâhiyet itâsı,

Diğer her türlü teklifat sermayei şirketin asgarî %20 sine mâlik hissedaranın imzalarile içtimadan lâakal on gün evel şirketin merkezine tebliğ olunmalıdır.

Gerek asaleten ve gerek vekâleten lâakal on hisseye mâlik olupta içtimaı mezkûrda hazır bulunmak isteyen hissedaran kanunu ticaretin 271 inci maddesi ahkâmına tevfikan yevmi içtimadan nihayet bir hafta evel senedatın şirket merkezi idaresine emaneten tevdi etmeğe mecburdurlar.

MECLİSİ İDARE

Evkaf umum müdürlüğünden:

İstanbul Evkaf veznesinden maaş alan mütekaidin ve eytam ve eramilin senei hâliye Mart yoklamalarının icrasına 24 Şubat 930 Pazartesi günü başlanacak ve Martın onuncu gününe kadar devam edecektir. Her sahibi maaş üçer adet fotograf çektirecek ve bunlardan bir tanesi mahallât heyeti ihtiyariyelerine imlâ ve tastik ettirecekleri yoklama ilmühaberlerine yapıştırılıp zirleri muhtaran mühürlerile tastik ve tahdim edilecektir. Mütebakı ikişer fotoğraf ilmühaber ve maaş senedi resmisi ve cüzdan ve nüfus tezkerelerile beraber yoklama muamelelerini icra ettirmek üzre hergün İstanbul Evkaf Muhasebe kalemine müracaat eylemeleri ilân olunur.

Gayri mübadiller
TAHSİLÂT TEVZİAT KOMİSYONU

D.N.	Semti	Mahallesi	Sokağı	No	Nevi	Şetaiti tediye
349	Tophane	Kılıçalipaşa	Kılıçalipaşa	189-193	kagir tütün depusu	1senelik peşin
205	Bogaziçi	Tarabya	Tarabya caddesi	262	sahilhane maa köşk	1senelik peşin
885	Balat	HamamiMuhittin	Taburcu	16	kâgir hane	Her ay peşin
51	Beyoğlu	Yazıcı	Yüksek kaldırım	631	dükkân	" " "

Balâda mevkileri ve tediye şeraiti muharrer olan emlâkin bir sene müddetle icarı müzayedeye çıkarılmıştır. Talip olanların yüzde on nisbetinde pey akçesile ihalei kat'iye günü olan 5-3-930 çarşamba günü saat onda Beyoğlunda imam sakağında 20 numeroda komisyonumuza müracaatları.

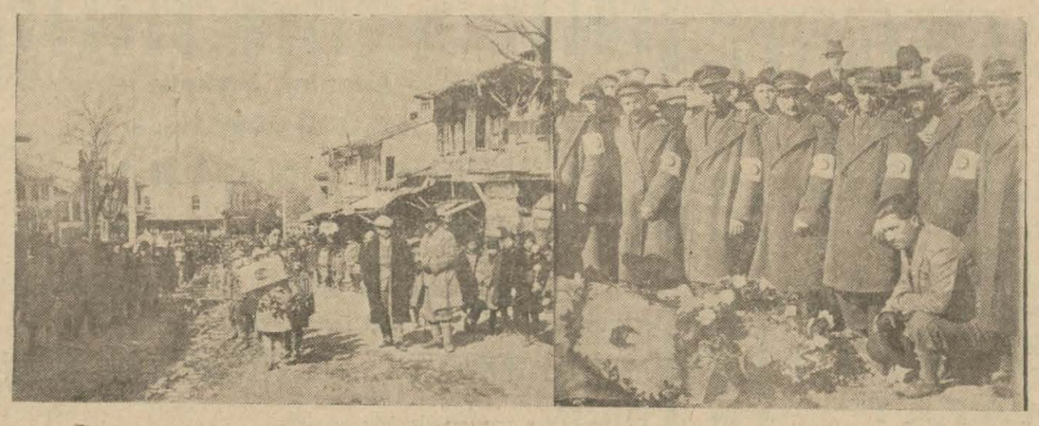

Eskişehir Hilâliahmer cemiyeti reisi Baha bey vazifesi başında vefat etmişti. Resmlerimiz bu zatın cenaze merasimine ait iki intibadır

Elektrik lâmbaları
FİLİPS
fabrikası, cihan-şümul bir şöhret kazanmıştır.
RADYO
levazımatı da
dünyada birinci mevkii işgal ediyor
Türkiye umumî vekilleri:
HELİOS Müessesatı, Galata

FETHİYE ŞİRKETİ MADENİYESİ
TÜRK ANONİM ŞİRKETİ
Hissedarana ilân

Ticaret kanununun 361 inci maddesi ve esas mukavelenamesinin 47 nci maddesi ahkâmına tevfikan FETHİYE ŞİRKETİ MADENİYESİ TÜRK ANONİM ŞİRKETinin hissedaran heyeti umumiyesi mevadı âtiyenin müzakeresi zımnında gelecek şehri Martın 31 inci Pazartesi günü saat 15 te Şirketin Galatada Merkez Rıhtım Hanının 2 nci katında kâin merkezi idaresinde sureti âdiyede akdi içtimaa davet olunur.

1 — Meclisi idare raporu ile mürakip raporunun kıraati,

2 — 1929 senesi hesabatının tasdiki, mezkûr sene netayicine dair Meclisi idarenin teklifi hakkında ittihazı karar ve Meclisi idare âzasının tebriyei zimmeti,

3 — Mclisi idarenin tecdidi,

4 — Meclisi idareye ita olunacak hakkı huzur miktarının tayini,

5 — 1930 senesi muamelesi için bir mürakip tayini ve ücretinin tesbiti,

6 — Şirketin idarei umumiyesinin tedviri ile mükellef Meclisi idare âzalarile müdüre verilecek ücretlerin tesbiti için Mclisi idareye salâhiyet itası,

7 — Gerek şahsan kendi namlarile ve gerek sair, şirketlerin Meclisi idare âzası yahut müdürü sıfatile şirketle akdi muamele hususunda Meclisi idare âzalarına müsaade itası.

Esas mukavelenamesinin 52 nci maddesine tevfikan, lâakal 250 hisseye malik olup işbu içtimada bilâsale veya bilvekâle hazır bulunmayı arzu eden hissedaran Ticaret kanununun 371 inci maddesi mucibince malik oldukları senedatı yevmi içtimadan lâakal bir hafta evvel Galatada Şirketin merkezi idaresine tevdi eylemeleri lâzımgelir.

Hissedarandan her biri hissedaran heyeti umumiyesine dahil diğer bir zatı tevkil edebilir.

Hisse senedatının tevdi olunduğuna dair müessesatı maliye tarafından muta vesikalar içtimaı umumide hazır bulunmak üzre mevdu hisse senedatı gibi kabul olunur.

MECLİSİ İDARE

Beyoğlu Dördüncü Sulh Hukuk mahkemesinden: Kadıköyünde Osman ağa mahallesinde Söğütlü çeşme caddesinde 386 numaralı hanede sakin iken 4 Nisan 1929 tarihinde vefat eden İsmail Kemal Beyin tereksine mahkemece vazıyet edildiğinden tarihi ilândan itibaren ashabı matlûp ve alâkadarların bir ay ve veresenin üç ay zarfında Beyoğlu Dördüncü Sulh Hukuk mahkemesine müracaatları lüzumu ilân olunur.

Kadıköy Sulh İcra memurluğundan:

Yeldeğirmeninde Karakol sokağında kâin atik 28 cedit 99 numaralı üç kat üzerine beş oda iki sofa iki halâ ve mutfağı havi gazı ve kumpanya suyunu havi ve mıktarı kâfi bahçesi bulunan bir bap hanenin şüyuunun izalesi için furuhtu kararlaştırılmış olmakla talip olanların yüzde beş pey akçesi ile ilk müzayede günü olan 17/3/930 Pazartesi günü saat on beşte Kadıköy Sulh İcra dairesine müracaat eylemeleri ilân olunur.

MANGAL KÖMÜRÜ İLE İŞLEYEN MOTÖRLER
İstanbul'da Sirkeci Nur Hanında
HİLMİ NAİLÎ müessesesinde bulunur

Şehremaneti ilânları

Bebek Bahçesi kiraya verilecek

Şehremanetinden: Evvelce emlâk ve Eytam bankasının mali iken Şehremanetince satın alınan Bebek bahçesi bir seneden üç seneye kadar kiraya verilmek üzere kapalı zarfla müzayedeye konmuştur. Talip olanlar şartnameyi almak üzere her gün levazım müdürlüğüne müracaat etmeleri ve teklif mektuplarını da 17 Mart pazartesi günü saat on beşe kadar levazım mudürlüğüne vermeleri.

* * *

Şehremanetinden: Beyazıt Yangın yerinde 7 inci adada 41/2 ve 80 harita numaralı arsalar arasında 14,43 metre murabbaı arsanın metre murabbaına 4 lira kıymet takdir olunarak satılmak için açık müzayedeye konmuştur. Taliplerin şartnameyi görmek için her gün müzayedeye girmek için ihale günü olan 16 Mart 930 Pazar günü levazım müdürlüğüne gelmeleri.

* * *

Fatih belediye müdüriyetinden: Fenerde Tahta Minare Ulah kilisesi caddesinde 8 numaralı hanenin son derece harap ve maili inhidam bulunması dolayisile 3 gün zarfında mahzuru izale edilemediği takdirde hedmedileceği adresleri meçhul bulunan hane sahipleri ne tebligat mekamına kaim olmak üzre ilân olunur.

* * *

Fatih Belediye müdüriyetinden: Yenikapıda kâtip Kasım mahallesinin Alboyacılar sokağında Emanet mali bir katlı ahşap baraka enkazının bilmüzayede satılması mükarrer bulunduğundan talip olanların Martın 17 inci Pazartesi günü saat 14 te daire encümenine müracaatları ilân olunur.

Boğaziçinde İstinye Tamir havuzlarile tezgâhları Türk Anonim şirketi hissedaranına:

Ticaret kanununun 361 inci madesi ve nizamnamei dahilinin 24 üncü maddesile mevadı müteakibesi mucibince İstinye Tamir Havuzlarile Destegâhları Türk Anonim Şirketi hissedaran heyeti umumiyesi berveçhi âti ruznamei müzakeratta münderiç mevaddın müzakeresi zımnında işbu 1930 senesi şehri Martın yirmi beşinci Salı günü saat on dörtte Şirketin Galatada Merkez Rıhtım Hanının ikinci katında kâin merkezi idaresinde sureti âdiyede akti içtimaa davet olunurlar.

RUZNAMEİ MÜZAKERAT:

1 — 1929 senesi muamelâtına ait Meclisi idare raporu ile mürakıp raporunun kıraati,

2 — 1929 senesi hesabatının tasdiki ve Meclisi idarenin tebriyei zimmeti,

3 — Sene zarfında tayin edilmiş olan Meclisi idare âzalarının tasdiki memuriyetleri ile müddetleri hitam bulmuş olanların yerine başkalarının tayini.

4 — Gerek şahsan kendi namlarile ve gerek sair şirketlerin Meclisi idare âzası yahut müdürü sıfatile şirketle akti muamele hususunda Meclisi idare âzalarına müsaade itası (Madde: 323).

5 — Mürakip tayini ve tesviye olunacak ücretin tesbiti.

6 — Meclisi idare âzalarına ita olunacak hakkı huzurun tayini ve müdüre verilecek maaşın tayini hakkında Meclisi idareye salâhiyet itası.

Heyeti umumiye asaleten veya vekâleten lâakal yirmi hisse senedine malik hissedarandan teşekkül eder. İşbu içtimaa bilâsale veya bilvekâle iştirak etmek istiyen hissedaran, kanunu ticaretin 371 nci maddesile nizamnamei dahilînin 25 inci ahkâmına tevfikan malik oldukları hisse senetlerini ve yahut müessesatı maliye tarafından muta vesikaları yevmi içtimadan bir hafta evvel şirketin Galatada Merkez Rıhtım Hanında kâin merkezi idaresine tevdi eylemeleri lâzım gelir.

Nakliyat münakasası

İspirto ve ispirtolu içkiler inhisar idaresinin:

İstanbul içinde kamyonlarla bir sene zarfında yaptıracağı nakliyat münakasa suretile 22/3/1930 tarihinde müteahhide ihale edilecektir. Taliplerin şeraiti anlamak ve pey sürmek için Umum müdürlük Ticaret subesine müracaatları.

Ağızda size ıztırap verecek 32 âmil vardır.
DENTIFRICES DES RR PP. BENEDICTINS DE SOULAC
Ağrıyan bir tek diş müthiş ağrılar tevlit eder. 1373denberi icat olunan
BENEDİKTEN
Eliksir
Pasta
veya toz
Halinde her gün kullanmak suretile diş ağrılarına mani olur.
Her yerde satılır.
BORDOda A. SEGUIN ve Şürekâsı Türkiye için acenta ve deposu: Şark Merkez ecza deposu

Beyoğlu Dördüncü Sulh Hukuk mahkemesinden:

İKİNCİ ARTTIRMA:

Terekesine mahkemece vazıyet olunan müteveffiye Tantavi Zade Rukiye Hanımın tahtı tasarrufunda bulunan Beyoğlunda Feriköyünde Kurtuluş caddesinde 23 numaralı tahtında dükkânı müştemil Uğur apartımanı namile maruf apartımanın açık artırma suretile rüsumu dellâliyesi ve ihale pulu müşterisine ait olmak üzre bilmüzayede satılmasına ve tarihi ilândan itibaren yirmi gün hitamında 17/3/930 Pazartesi günü saat 14 te en çok artıranın üstünde bırakılmasına karar verilmiş olduğundan talip olanların kıymeti muhammenesi olan (32000) liranın yüzde onu nisbetinde pey akçesini müstashiben mezkûr gün ve saatte Beyoğlu Dördüncü Sulh Hukuk mahkemesinde hazır bulunmaları lüzumu ilân olunur.

Şüngürlü sulh mahkemesinden:

Halen ikametgâhı meçhul Sabık Sungurlu Müddei Umumîsi Remzi Bey Mahtumu Kemal Beye.

Zevceniz Hâlime Hanımın Sulh teşebbüsü davasının 18/3/930 Salı Celsei muhakemesinde hazır bulunmadığınız takdirde akim addolunacaktır.

Istanbul vilâyeti defterdarlığından:

Kumkapı iskelesinde mazbut 1050 kilo meşe kömürü müzayedesi 27/2/930 Perşembe günü ihale edilmek üzre bir hafta daha temdit edilmiştir. Taliplerin yevmi mezkûrda saat üçte Defterdarlık binasında ki ihale komisyonuna müracaatları.

NAİM VAPURLARI
İzmir Postası
Seri, lüks ve muntazam
ADNAN vapuru Şubatın 24 üncü PAZARTESİ günü 16 da Galata rıhtımından hareketle (İzmire) ve Çarşamba günü İzmirden İstanbula hareket eder.
Galata gümrük karşısında Site Fransez hanında 12numarada Umumi acantalığına müracaat. Telefon Beyoğlu: 1041

PAMUK SANAYİ VE TİCARETİ
TÜRK ANONİM ŞİRKETİ
HİSSEDARANA İLÂN

Ticaret kanununun 361 inci maddesile nizamnamei dahilinin 47 nci maddesi ahkâmına tevfikan PAMUK SANAYİİ ve TİCARETİ TÜRK ANONİM ŞİRKETİnin hissedaran heyeti umumiyesi mevadı âtiyenin müzakeresi zımnında gelecek şehri Martın 25 inci Salı günü saat 2 de Şirketin İstanbulda Aşır Efendi sokağında Yusufides Hanında kâin merkezi idaresinde sureti adiyede akdi içtimaa davet olunur.

1 — Meclisi idare raporlariyle murakıp raporunun kıraatı,

2 1929 senesi hesabatının tasdiki mezkûr seneimuamele netayicine dair meclisi idarenin teklifi hakkında ittihazı karar ve meclisi idarenin tebriei zimmeti,

3— Meclisi idare azalarına ita olunacak hakkı huzur mıktarının tayin ve tespiti,

4— 1930 senesi için bir murakıp ve bir de ihtiyat murakıp tayini ve tediye olunacak ücret mıkdarının tesbiti,

Lâakal yirmi beş hisse senedine malik olup işbu içtimada bilâsale ve bilvekâle hazır bulunacak zevat Ticaret kanununun 571nci maddesi mucibince malik oldukları senetleri yevmi içtimadan lâakal bir hafta evvel İstanbulda Şirketin merkezine tevdi etmeleri lâzımdır.

Hisse senedi tevdiini mübeyyin müessesatı maliye tarafından muta vesikalar hisse senedi makamında ka-

Seyrisefain
Merkez Acentası; Galata köprü basında, Beyoğlu 2362 Şube acentesi: Mahmudiye Hanı altında Istanbul 740

Mudanya postası
Cuma, Pazar, Salı, Çarşamba günleri idare rıhtımından 9 da kalkar.

Trabzon ikinci postası
[Reşitpaşa] vapuru 27 Şubat perşembe akşamı Galata rıhtımından hareketle Zonguldak İnebolu Sinop Samsun Ünye Fatsa Ordu Gireson Trabzon Rize Hopaya gidecek ve dönüşte pazar iskelesiyle Rize Of Sürmene Trabzon Polathane Görele Gireson Ordu Fatsa Samsun Sinop İneboluya uğrayarak gelecektir.

Ayvalık sür'at postası
(Mersin) vapuru 25 Şubat Salı (17) de Sirkeci rıhtımından hareketle Gelibolu Çanakkale Küçükkuyu, Edremit, Burhaniye, Ayvalığa gidecek ve dönüşte mezkûr iskelelerle birlikte Altınoluğa uğrayarak gelecektir.
Azimette Gelibolu için yük alınmaz.

Bartın hattı lüks Ekspres postası
Bu kere tamir ve telvinatı ikmal olunan 14 mil sür'ata malik AYDIN vapuru 24 ŞUBAT pazartesi
Sirkeciden hareketle Ereğli Zonguldak, Bartın, Amasra, Kuruca Şile ve Cideye azimet ve avdet edecektir.
Tafsilât için: Istanbul'da Yaş iskelesi Kantar ocak sokağı No 16 Bartın anbarına müracaat Telefon: Isranbul 2115

SADIKZADE BIRADERLER VAPURLARI
KARA DENIZ MUNTAZAM VE LÜKS POSTASI
İnönü vapuru 24 Şubat Pazartesi günü akşamı Sirkeci rıhtımından hareketle (Zonguldak, İnebolu, Sinop, Samsun, Ordu, Ünye, Giresun, Trabzon ve Rize iskelelerine azimet ve avdet edecektir.
Tafsilât için Sirkecide Mesadet hanı altında acentalığına müracaat. Telefon: Istanbul 21

Yelkenci vapurları
Karadeniz lüks ve sür'at postası
VATAN vapuru 26 Şubat Çarşamba günü akşamı Sirkeci rıhtımından hareketle doğru [Zonguldak, İnebolu, Samsun, Ordu, Giresun, Trabzon, Sürmene ve Rize] ye gidecektir.
Tafsilât için Sirkecide Yelkenci hanında kâin acentesine müracaat. Tel. Istanbul 1515

ALEMDAR ZADELER VAPURLARI
Seri, lüks karadeniz postası
Millet vapuru 24 Şubat Pazartesi günü akşamı saat 18 de Sirkeci rıhtımından hareketle [Zonguldak, İnebolu, Samsun, Ordu, Gireson, Trabzon Rize ve Hope]ye azimet ve avdet iskelelere "Görele, Vakfıkebir ve Ünye„ye uğrayarak avdet edecektir.
Muracaat mahalli: İstanbul Meymenet hanı altındaki yazıhane. Telefon İstanbul 1154

Müdürü Mes'ul Burhaned