CUMA
21 ŞUBAT 1930
5 inci sene, No 1448
NUSHASI 5 KURUŞTUR

Milliyet

Başmuharriri: Siirt Mebusu MAHMUT

BUGÜN

2 inci sahifede :
1— Haftalık siyasî icmal
2— Haricî haberler
3— Son haberler
3 üncü sahifede
1— Ticareti bahriyedeki rakabeti kaldırmak için hazırlanan lâyiha..
4 nücü sahifede :
2— Felek, Roman
5 inci sahifede :
1— Sinema hayatı
6 ıncı sahifede :
1— Ekonomi

Paramızın hali ve atisi emindir

Malî vaziyetimiz ve hükûmetin ittihaz ettiği tedbirler hakkında Ismet Pş. Hz. ile maliye vekili mecliste beyanatta bulundular

Bugün günü gününe tediyatımızı yapıyoruz. Istikbalde de yapacağız

" Milyonların itimadı " tek „ lerden başlar „

Hükûmetin ve memleketin millî parayı muhafaza etmek için tatbik etmiyeceği tedabir yoktur

Mecliste kabul edilen Türk parasını koruma kanunu şiddetli ahkâmı ihtiva etmektedir

ANKARA, 20. (Telefonla) — Sabah saat on birde toplanan Cümhûriyet H. Fırkası grupunda İsmet Paşa Hazretleri ve maliye vekili mali vaziyetimiz ve hükûmetin ittihaz ettiği tedbir hakkında izahat vermişlerdir.

Büyük Millet Meclisinde izahat ve nutuklar

ANKARA, 20. (Telefonla) — Saat 19 da meclsin ikinci celsesi Hasan Bey (Trabzon) riyasetinde aktedildi ve kambiyo kanununa tezyil edilecek lâyihada muhtelit encümeninin yaptığı tadilât okundu.

Reis Lâyihanın heyeti umumîyesi hakkında müzakere açılmıştır dedi.

İsmet Paşa kürsüye geldi. Yarım saat devam eden izahat verdi. Alkışlar arasında kürsüden indi. Maliye Vekili Şükrü Bey kürsüyü işgal etti ve izaahat verdi.

Ecnebî Bankalardaki paralar

Maliye vekilinin izahatını müteakip kanun madde madde müzakere edildi ve kanunun kabulünden sonra Süleyman Sırrı Bey (Yozgat) reisi oturduğu yerden sordu:

— «Kendisi memleketi sever görünüpte paralarını ecnebî Bankalarında saklayanlar hakkında da bu kanun tatbik edilecek mi? Maliye Vekili Bey bizi tenvir buyursunlar.

Maliye Vekilinin cevabı

Maliye Vekili kürsüye çıkarak cevap verdi:

— «Aldığımız kanun sadece bir salâhiyeti kanuniyedir. Hükûmet alacağı tetbirlerin her birini meclise bildirmek mecburiyetinde kalırsa ânî surette tatbiki lâzımgelen seyyal tetbirleri almağa muvaffak olamaz. Süleyman Sirri Beyin sordukları esasen kanunun çerçevesine dahildir. En nâfî kararların alınacağından emin olsunlar.

Saraçoğlu Şükrü B.

İsmet Pş. Hz.

Müteakiben Martın sekizinci Cumartesi günü içtima edilmek üzre saat 20,5 ta içtimaa nihayet verildi. Meclisin kabul ettiği bu kanunun hülâsası reisicümhur Hazretlerine arzedilmiştir. Yarın iradei milliyeye iktiran ve Cumartesi sabahki resmî gazetede neşir ve mevkii meriyete girecektir.

Döviz talimatnamesinin tatbiki kanunun neşrini müteakip olacaktır.

İsmet Pş. Hz. nin çok alkışlanan nutku

Millî paranın kıymetini durdurmak için B. M. M. ne bir kanunnunlâyihası takdim ettik. Kanunlâyihasının mevzuuna girmeden evvel bu vesileden istifade ederek millî paranın kıymetinde müeessir olan bütün amiller üzerinde vaziyeti ve düşündüklerimizi arzetmek isterim.

(Mabadı altıncı sahifede)

Haricî borçlar

Zekâi Bey Ankaraya gidiyor

Fransız ve Ingiliz dayinler vekili geliyor

Düyunu umumiye Türk dayinler vekili Zekâi Beyin şehrimize geldiğini yazmıştık. Ayni zamanda hükûmet namına Düyunu umumiye komiser vekâletini ifa etmekte olan Zekâi Bey Ankaraya gidecek ve hükûmetle temas edecektir.

Zekâi Beyi Düyunu umumiye meclisinin haricî moratoryom meselesi hakkındaki noktai nazar ve temenniyatını hâmil bulunduğu muhakkak addolunmaktadır. Zekâi Bey ağlebi ihtimal Pazartesi günü Ankaraya gidecek ve maliye vekiline izahat verecektir.

Tereşşüh eden malûmata göre Düyunu umumîye meclisi senevî tediye ettiğimiz faiz miktarının makul bir hâdde tenzili hususunda hükûmetimizle müzakeratta bulunmağa mütemayil bir vaziyettedir. Bu hususta hükûmetimizle temas etmek üzre Fransız dayinler vekili M. Deklozye ile İngiliz dayinler vekili Sir Adam yakında Ankaraya gideceklerdir.

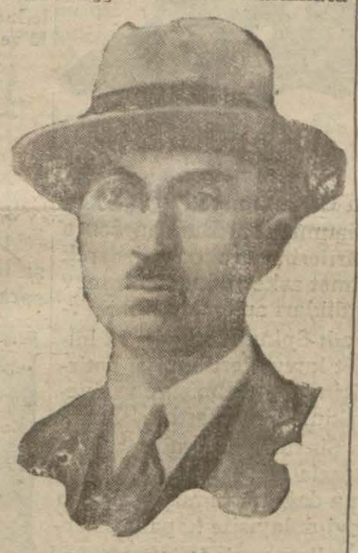

Zekâi B.

Yunan hükûmeti itilâf projesini kabul etti

Fakat dostluk ve bahrî teslihatın tahdidi misaklarının aktini istiyor

Mübadil emlâkin tasfiyesi meselesinin bitaraf mübadele azasına havalesini istiyor

ATİNA, 20 (Anek.) — Hariciye encümeni dün de M. Venizelos'un riyasetinde toplanmıştır. İçtimada Hariciye Nazırı, siyasî fırkalar reisleri hazır bulunmuş ve Türk - Yunan itilâfı projesini tetkik etmiştir. Müzakere pek uzun sürmüş ve neticede encümen hükûmete itilâfı teklif ettiği şekilde akt için salâhiyet vermiştir. Encümenin bu kararı üzerine hariciye nezareti dün gece Ankara Yunan sefirine uzun bir telgraf cekerek itilâfın akti için encümenin verdiği kararla itilâf esasları bildirilmiştir. Mufassal talimatı hamil olan M. Fokas cumartesi günü buradan Ankaraya hareket edecektir.

Yunan sefirine gönderilmekte olan talimatta Yunanistan Ankarada Türk ve Yunan müttahassıslar tarafından mübadil ve gayri mübadil emlâkle İstanbul Rumları ve Garbî Trakya türklerinin vaziyeti hakkında kararlaştırılmış olan bütün esasları kabul ediyor, fakat iki hükûmet arasında mevcut bütün meselelerin hallini, iki hükûmet arasında ticaret, konso-

(Mabadı altıncı sahifede)

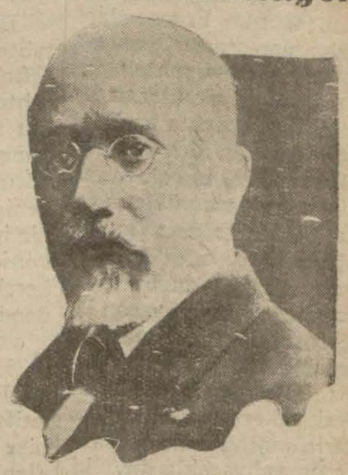

Yunan başvekili M. Venizelos

Seyrisefain niçin açık veriyor?..

Hüsamettin Beyin teklifi reddedildi, zararın kapanması mümkün değil mi?

Seyrisefainin bu seneki bütçesinde 500,000 lira açık zuhur ettiği ve açığı kapatmak üzre hükûmet nezdinde teşebbüsatta bulunulduğunu yazmıştık. Bu açık gayrıtabiî her hangi bir sebepten ileri gelmemektedir. Dün aldığımız mütemmim malûmata göre bazı seferlerin ve ezcümle Antalya - Mersin hattının tevhidile ve diğer bazı tasarrufat icrasile açığın kapatılması fikri Seyrisefain idare meclisi azasından Hüsamettin Beyin bir takririle ortaya atılmıştır. Haber aldığımıza göre bu tasarrufların icrası fi len kabil olmadığını rakamlara müstenit tetkikatı neticesinde anlayan idare meclisi Hüsamettin Beyin takririni reddetmiştir.

Binaenaleyh, açığı kapamak için asarruf icrası şimdilik varit değildir. Bütçedeki kabarıklık bazı malzeme fiatlerindeki yükseliş ve diğer umumî sebepler dolayısile vukua gelmiştir.

Diğer taraftan Karadeniz seferlerinin idareye hiç kâr temin etmediği hakkında takrir sahibinin ddası da mübalâğalı görülmektedir.

Son sene zarfında deniz ticaretimizde görülen muvakkat temevvüçler ise hiç bir zaman kat'î bir miyar olamaz denilmektedir. Vasatî olarak Karadeniz hattının hemen daima kâr bırakmakta olduğu muhakkaktır. Seyrisefain idaresinde hesabı zararla kapanan, yalnız İmriz seferleridir.

U. Müdür Sadullah Beyin bugün şehrimize avdetine intizar edilmektedir.

Sadullah Bey Seyrisefaine müteallik işleri tamamen halletmiş olarak şehrimize dönmektedir.

Silânların meşruiyeti meselesi

Londra konferansında beş büyük devletin tahtelbahirler meselesine ait tezleri dikkatle tetkik ve mütalea edilince, siyasetinde ne yaman şey olduğu daha kolaylıkla anlaşılır. Malûm olduğu üzere İngiltere ve Amerika tahtelbahirlerin ilgası taraftarıdırlar. Her iki devletin bu hususta ileri sürdükleri sebepler şunlardır :

1 — İnsaniyetin umumî menfaati.

2 — Tahtelbahirlerin müdafaa silâhlarından olmaması.

3 — Bunların ilgasının teslihatın tenziline ve netice itibarile bütçelerde tasarruf teminine büyük bir mikyasta hizmet etmesi.

4 — Gemiciler için mevcut tehlike sebeplerinden birinin ortadan kalkması.

Tahtelbahirlerin muhafazasına taraftar olan Fransa ile Japonyanın tezleri de şu esaslara istinat etmektedir:

1 — Tahtelbahirler de diğer harp gemileri mahiyetinde bir silâhtır,

2 — Tahtelbahirler, bahriyesi nispeten zayıf memleketler için başlıca bir müdafaa aletidir,

3— Tahtelbahirlerin istimali de diğer harp gemileri gibi hukukî usul ve kaidelere tâbi tutulabilir. İtalyaya gelince, bu devlet tahtelbahirler meselesinde daha ziyade siyasî bir düşünce ile hareket etmektedir. O, tahtelbahirlerin hem muhafazasına ve hem de ilgasına taraftardır. Çünkü ilgasına taraftar görünmekle İngiltere ve Amerikanın hissiyatını okşamış olacak ve diğer meselelerde onların müzaheretini temin eyliyecektir. Fransa ve Japonyanın ısrarı neticesinde tahtelbahirlerin ilga edilmiyeceğine de kanaati olduğundan ilgaya taraftar görünmekte filî ir mahzur hissetmemektedir.

Tahtelbahirlere taallûk eden münakaşaların en ziyade dikkate şayan olan psikolojik ve siyasî noktası bunların insanî veya gayri insanî bir silâh olup olmadığı meselesidir. Anglo-Saksonlara göre tahtelbahirlerin istimali insaniyetin umumi menfaatine mugayirmiş. Bu itibarla tahtelbahirler zalim ve gayri insanî bir silâh sayılabilir mi. Sebep? Çünkü tahtelbahirler haber vermeden, hissettirmeden ticaret veyahut harp gemilerini batırabilirmiş. Bu mülâhazalar doğrudur. Fakat nihayet her biri birer ölüm ve tahrip âleti olan diğer harp gemileri için müşkif ve insanî vasıtalar denilebilir mi? Bir dönotun 38 lik topu, tahtelbahirin torpil kovanından daha az korkunç mudur? Japonların dediği gibi bugün hiç bir hudut, hiç bir kayt, hiç bir istisna tanımıyan ve muharipler kadar be ikteki masum çocuklarla, ihtiyar babalar ve anneler için de bir tehlike teşkil eden hava silâhları meşru sayılırken, deniz altı silâhı takbih edilebilir mi?

Bir taraftan harp daimî surette tel'in edilirken diğer taraftan silâhları meşru ve gayri meşru insanî veya gayri insanî diye tefrik etmek, harp zihniyetinin devamından başka bir şey ifade etmemektedir. Hakikat şudur ki, her silâh gayri insanîdir, hey yeni silâh evvelkinden daha gaddar ve zalimdir. Denizleri, mağrur İngiliz ve Amerikan dritnotlarının serbestçe gezebilmesi için her türlü tehlikelerden temizlemek Anglo-Sakson sulhünün, Anglo-Sakson insaniyetinin mefaatine muvafık bir hareket olabilir. Bütün insaniyet ise, ancak bu deniz üstü ejderlerinin de yok olmasile sulhe hizmet edileceği kanaatindedir.

ZEKİ MESUT

Vilâyet umumî meclisi dün toplandı

Fırkadaki ikinci içtimada amelî hayat işi görüşüldü

Vilâyet umumî meclisi dün Vilâyette ve billâhare Fırka'da iki içtima akdetmiştir. Meclis Vilâyette saat on dörtte ikinci reis Hacı Âdil Beyin riyasetinde toplanılmıştır.

Hacı Âdil Bey:

— Ruznamede Amelî hayat mektepleri heyeti hamiyesinin raporu vardır.

Tensip edilirse bu raporu evvelemirde aidiyeti ciheti ile maarif encümenine havale edelim. Rapor da teksir edilerek âzaya tevzi edilsin. Gelecek celsede konuşalım" demiş ve bu teklif kabul olunmuştur. Bundan sonra ruznamenin diğer maddelerine geçildi.

Hadımköyünde mektep

Hadımköyünde bir ilk mektep inşası hakkında maarif encümeninin mazbatası okundu. Yeni bir mektep binası inşası kabul olundu.

Şilede eczane

Şilede açılacak eczane için mahalli belediyesine muavenet olmak üzre 929 senesi bütçesine 3000 lira munzam tahsisat ilâvesi kabul edildi.

Yol parası fazlası

928 senesi yol bedeli tahsilâtından fazla zuhur eden 158008 liranın 929 senesi yol inşaatı tahsisatına ilâvesini nafia ve bütçe encümenleri muvafık görüyordu. Bu da kabul olundu.

Hâkem intihabı

İstimlâk kanunu mucibince intihabı lâzımgelen hakemler hakkında Vilâyet makamının teklifi mülkiye encümenine gön

(Mabadı altıncı sahifede)

Romanya kıralıçesi geliyor

Kraliçe Mari Hz.

Romanya kıralıçası Mari bugün şerimesi Prenses İleana ile birlikte Daçya vapuru ile şehrimize geleceklerdir.

Amanullah Han

Dün Venedikten Istanbula hareket etti

İtalyadan gelen bir telgrafa nazaran sabık Afgan kralı Amanullah han hazretleri dün Loit Triestino kumpanyasının vapurile Venedikten İstanbula hareket etmiştir.

Amanullah hanın yalnız mı yoksa ailesile beraber mi gelmekte olduğuna dair telgrafta malûmat yoktur. Ma *Amanullah han* mafih Amanullah Hanın kayınvaldesi Resmiye Tarzi Hf. bundan iki ay kadar evvel İstanbula gelmiş ve Kadıköyünde kiraladığı bir köşkte ihtiyarı ikamet etmişti. Amanullah Hanın İstanbulda ihtiyarı ikamet etmesi müsteb'at değildir. Amanullah Han Pazar günü akşamı İstanbula vâsıl olacaktır.

Politika Haftalık icmal

Londra tahdidi teslihat eransı tahtelbahirler mese in müzakeresine başlar ımaz çetin bir safhaya gir Denizlerin üstünü deniz al ın tehdit eden bu silâh, k donanma sahibi devlet- işlerine elvermemektedir. ın için İngiltere ve Ame- tahtelbahire karşı kat'î va- almışlardır.

velâ İngiliz murahhası u- uzadıya İngiltere'nin nok- azarını izah ederek, tahtel rin şu sebeplerle ilgası lâ- eldiğini söylemiştir. (1)- elbahir, insanî bir harp a- değildir. (2)- Çok pahalı- (3)- Faydası mahduttur. Bu gemilerde istihdam e- bahriye askerleri çok fe- raiti hayatiye içinde yaşa- a mecburdurlar. İşçilerin ti hayatiyesini iyileştirme- alışıldığı bir zamanda bir askerleri bu güç hizmet- kullanmak gayri insani-

Amerikalılar'da İngilizler tahtelbahrin ilgasına taraf rlar. Japonlar müdafaa va- olarak tahtelbahirin lü- u bir alet olduğunu iddia rlar. Fakat tahtelbahirinen retli taraftarı Fransızlar- İtalyanlar esasen Fransa'- ve Japonya'nın tahtelbahri a razı olmıyacaklarını bil eri için bu hususta kat'i bir yet almamışlardır. Bu su- ilgaya mâni olmak mesu- ini Fransızlara yükletmek- ler. Şimdi Fransız heyet ahhasası Londra'da ve ısız matbuatı da Paris'te ısızlara mahsus heyecan ile elbahirin davasını müdafaa ktedirler. İngilizlerin tah- hir aleyhinde saydıkları pleri yukarı kaydettik. Bu plerin mütaleasından kari- iz de anlıyacaklardır. ki, ızler ilga talebine amil o- akikî sebebi saymamış- r. Bu sebep te tahtelbah- fakir devletlerin elinde zen devlet zirhlilarına ve deniz etine karşı kullanılabile- yegâne silâh olmasıdır. Bü harbin son safhalarını ha- anlar bilirler ki, Alman- ngiltere aleyhine açtıkları elbahir harbile az kaldı mu beyi kazanıyorlardı. O za- danberi tahtelbahir inşa- da çok büyük terakkiler ol- üç bin tona yakın büyük elbahirler inşa edilmiştir.

Fransa'nın Surcouf namın- tahtelbahri 2,880 ton hac dedir. İngiltere'nin inşa et- ği tahtelbahirlerin bazıla- 2 inçlik topları hamildir. erait altında tahtelbahirler ük donanmalar ve bilhassa zlere hakim olan devletle- deniz ticareti için büyük tehlike teşkil etmektedir. lizler deniz hakimiyetini lit eden bu silâhın ilgasına bunun için taraftardırlar. at ilgasına muvaffak olama arı takdirde bunun gerek m, gerek miktar itibarile lidine razı olacaklarını bil- nişlerdir. Fransızlar ise, tah için henüz bir şey söyleme- le beraber, bunun deniz ti- etine karşı istimalinde bey- milel hukuk kaidelerine uy- bazı tahdidat kabul edecek ni söylemişlerdir. İngilizler ziyade, haber vermeden ve ularla tayfalarının selâme- emin edilmeden ticaret ge- erinin batırılmasına itiraz ektedirler. Umumî hukuku el kaideleri de bir gemiye, rılmazdan evvel bir yolda er verilmesini istilzam et- tedir. Fakat son harpte bü- ticaret gemileri silâhla teç edildiğinden ve haber ver- teşebbüsünde bulunur bu- maz, tahtelbahir ticaret ge- i tarafından batırıldığından anlar pek haklı olarak, ha- vermeden ticaret gemilerini rmışlardı. Şimdi Fransızlar ret gemilerine haber veril- len batırılmaması hakkında ayitleri kabul ediyorlar. Fa- tabii İngilizler buna itimat miyorlar. Çünkü tarihin göstergesi ve kendilerinin de son pte yaptıkları gibi, bir dev- harpte sıkışınca harp ve hu- u düvel kaidelerine bakmı- ak elindeki silâhı işine en el- şli bir şekilde kullanmakta- Çünkü gayri kanunî de ol- sa, bu hareketlerin hesabı ancak harpten sonra sorulabilir. Halbuki harbin neticesinde hesaplar tasfiye edileceği zaman bir devletin harp kaidelerine riayet etmesinden ziyade galip gelmiş bulunması ehemmiyetli dir. Binaenaleyh gayri kanunî de olsa bu devlet galip geleceğini bilirse, bir silâhı her hangi şekilde kullanmakta tereddüt etmez. İngiltere de icabında bu kaidelere riayet etmiyen bir devlet olduğundan, harpte usulsüz kullanılabilecek bir silâhın ilgasını istiyor.

Şurasını izah etmek lâzımdır ki, İngilizler ve Amerikalılar, bu silâhın faydasız ve masraflı olduğunu iddia eden iki devlet olmakla beraber en büyük tahtelbahir donanmasına sahip olan iki devlet te İngiltere ile Amerikadır. Bu vaziyete büyük donanma devletlerinin fiilleri ile sözleri arasındaki tezadı göstermektedir. Devletlerin bugünkü tahtelbahir donanmaları şunlardır.

İngiltere	53
Amerika	122
Japonya	64
Fransa	52
İtalya	53

Bu cetvelden anlaşılıyor ki, tahtelbahirlere en hararetli taraftar olan Fransa, bugün en az tahtelbahiri olan devlettir. Fakat Fransızlar yeni inşaat ile bunu telâfi etmektedirler. Verilen malûmata göre Fransa yeni ve son sistem 47 tahtelbahir inşa ettirmekten ki, asıl konferanstaki hararetli müzakereler de bu yeni inşaat yüzündendir.

* * *

Hiç beklenmedik bir zamanda Fransa'da Tardieu kabinesi istifa etti. Kabinenin istifasını bize bildiren ajans haberi, Tardieu'nün hastalığı dolayısile ve diğer mühim nazırların da her hangi sebeple mecliste bulunmadıkları bir sırada ikinci derecede bir malî mesele yüzünden çıkan ihtilâf üzerine, hükûmetin ekalliyette kaldığını ve istifa ettiğini bildirmektedir. Yani bu haberlere inanmak lâzımsa kabine bir parlâmento tuzağına düşürülmüş ve gafil avlanmıştır. Mesele o kadar basit ise, buhranın geçici ve ehemmiyetsiz olması lâzımdır. Diğer taraftan meclisin ve Fransız efkârı umumiyesinin Londra konferansındaki vaziyetten memnun kalmadıkları da söylenmektedir. Filhakika bahrî tahdidi teslihat bir İngiliz - Amerikan meselesi olduğu halde bugün, bir taraftan İngiltere ve Amerika diğer taraftan da Fransa arasında bir mesele imiş gibi nazarı çarpıyor. Fransa, karşı tarafın oyunu ile siyasî yalnızlık içinde bulunuyor. Fransız efkârının bu yüzden telâşa düşmesi mümkündür.

Yeni kabinenin kimin tarafından teşkil edileceğine gelince, meclis bu vaziyette bulundukça ya M. Poincaré'nin yahutta onun fikirlerine en yakın bir adamın başvekil olması lâzımdır. Hatırlardadır ki, bu meclisi Poincare intihap ettirmişti. Tardieu'nün de Poincare'yi istihlâf etmesi, Poincare'ye en çok benziyen bir adam olması idi. Fakat Tardieu'nün azıcık daha sola meyleden bir kabine ile tekrar iktidar mevkiine gelmesi en kuvvetli ihtimal olarak ileri sürülmektedir.

* * *

İspanya'da Primo dö Rivera'nın sukutundan sonra hâsıl olan karışıklık henüz zail olmadı. Bu memleketten gelen haberleri okudukça, Primo dö Rivera'nın sukutundan sonra hâsıl olan vaziyetin, tıpkı bizde 1908 inkılâbından sonraki vaziyete benzediğine hükmediyoruz. Eski nazırların çıkışı, senelerdenberi Avrupa'nın her tarafına dağılan hürriyetperverlerin gelişi. Yeni yeni fırkaların teşkili. Bir siyasî şaşkınlık. Her kafadan bir ses çıkıyor. Fakat bu siyasî şaşkınlık arasında bir fikir belirmektedir: Kıral aleyhtarlığı. . .

Bazı zümreler, Primo dö Rivera istibtadından kıralın da mes'ul olduğunu ileri sürmektedirler. Bazıları kıralın ıskatını istiyor, bazıları ise Reisicümhur sıfatile kaydı hayat şartile mevkiinde kalmasına razı oluyor. Kıral aleyhindeki bu cereyanın bu sırada ne dereceye kadar ileri gideceği malûm değildir. Şurası muhakkak ki, İspanya'da kırallık Primo dö Rivera ile sukut etmiştir. Bir Cümhuriyet emrivaki görünüyor.

* * *

Bir Avrupa gazetesi çok haklı olarak Riga şehrini "dünyanın en büyük yalan makinesi" diye tavsif etmiştir. Filhakika 13 senedir Rusya hakkındaki yalan haberler bu şehirde ki gazete muhabirleri tarafından verilmektedir. Öyle bir vaziyet hâsıl olmuştur ki bir haberin yalan olduğuna gazete karilerini inandırmak için, menşeini Riga olarak göstermek kâfidir.

Son zamanlarda Şuralar Hükûmetinin dinler aleyhine mücadelesinden bahseden bazı haberler verilmeğe başlanmıştır. Rus Çarları asırlarca bu ile halk üzerindeki hakimiyetlerini idame ettiklerine göre, Komünistlerin eski idarenin istinatgâhı olan mutaassip papaz sınıfına karşı bir mücadele açmalarının sebebi anlaşılabilir.

Fakat şayanı hayret olan cihet şudur ki, Papa ve İngiliz başpiskoposu el ele vererek, Rus hükûmetinin bu hareketini protesto etmeleridir. Rus gazeteleri bu müdahaleye lâyık olan cevabı vermişlerdir. Fakat Papa'nın İngiliz gazetelerinde okuduğumuz uzun protestosunu bir noktadan sayanı dikkat bulduk. Papa, Rus hükûmetini, çocuk kalplerinin safiyetini sui istimal ederek bunları katolik aleyhine cevirmekle ittiham etmektedir. Katolik kilisesinin asırlardanberi yaptığı şey sanki nedir? Papa, her halde bu sâf kalp avlamak işinden mütehassıs ağzile bahsedebilir.

A. Ş.

HARIÇTEN ALDIGIMIZ HABERLER

Afganistanda

İsyan bastırıldı mı?

İsyanın başında sabık kıralın kardeşi var..

Pşaverden yazılıyor: — Yeni kral Nadir Hana karşı Şinvari kabilesinin isyan ettiğine dair Afganistandan haberler geliyor. Bilhassa sabık kralın biraderi Emin Can-ki bu zat Peşaverde bulunuyordu - hududu geçerek Afganistanda Şinvarilerin yardımile Nadir Hana karşı bir ihtilâl tertip ettirmek için çalışıldığı söyleniyordu. Amanullâh zamanında Peşaverde ticaret mümessili olan Abdülhâkim Hanın da bu tertibata dahil olduğu söyleniyor.

Emin Can ile Abdülhâkim geçenlerde tevkif edilmişlerdir.

Nadir Han

Emin Can hududu geçerken yakalanmıştır. Bundan sonra Şinvarilerin harekete geçerek hükûmet askerlerinden bir mevkii aldıkları anlaşıldı. Bu mevkiin adı Spina Kothadır ki hükûmet kuvvetleri burayı istirdat için gönderilmiş ve vaziyete hâkim olmuşlardır. İsyan eden Şinvarilerin miktarı 300-den fazla idi. Fakat bunlar darma dağınık olmuşlardır. Bu vekayi dolayısile kapanan kervan yolları artık açılmıştır. Afganistanın diğer taraflarında sükûn mevcut olduğu söyleniyor.

Eski kumandanlardan Mahmut Samis ile Veli Han evvelce tevkif edilmişlerdir. Bunların muhakemesine Kâbilde devam edilmektedir.

Almanyada

Malı siyaseti ıslak için

BERLİN, 19. A. A. — Aralarında M. Schacht ta bulunan birçok Alman iktısadiyunu bir beyanname imzalamışlardır. Bu beyannamede Almanyanın iktısadî ve malî siyasetini temamen ıslah edilmesi talep edilmektedir.

Mm. Kalontay

Norveçte

Kadın sefir

Oslodan bildiriliyor: — Norveç payitahtında Sovyet Rusyayı temsil etmekte olan Mm. Kalontay buradan Moskovaya çağırılmıştır.

Bu kadın diplomatı epeyce zamandanberi Osloda vazifesine devam ediyordu. Şimdi kendisinin Moskovaya niçin çağırıldığı belli değildir. Sefir ile beraber Norveçteki Rus ticaret heyetinin derhal memleketi terketmesi lâzım geldiği bildirilmiştir.

Romanyada

Gürültülü intihabat

Bükerşten yazılıyor: — Ahiren yapılan belediye intihabatında köylü ve ahrar fırkaları arasında bir çok vak'a çıkmıştır. Söylendiğine göre bu fırka mücadeleleri yüzünden on kişi öldürülmüştür.

Diğer taraftan Romanyanın Bulgarlarla meskûn olan yerlerinde intihabatın aldığı şekil merak ediliyordu. Filhakika Bulgarlar kendilerinin siyasî bir varlık olduklarını ispat etmişlerdir. Bunlar intihabat esnasında şu veya bu fırkanın namzetlerine değil kendi istediklerine rey vermişlerdir. Maamafih Romanyanın bazı yerlerinde Bulgarların Romanyanın köylü ve ahrar fırkalarile birleşmişlerdir.

Yunanistanda

Fransa ile ihtilâf

Atinadan yazılıyor: — Fransa ile Yunanistan arasında bir sarap meselesi çıktı. Yunanistandan her sene Fransaya hayli şarap ihraç ediliyordu. Halbuki Fransada yeni bir kanun ile Yunan şaraplarının ithâli tahdit edilmiş olacaktır.

Politis

Fransaya müracaat eden Atina hükûmeti böyle bir kanundan vazgeçilmesi için uğraştı. Paristeki Yunan sefiri Politisin defatle vaki olan müracaatlerine karşı Fransız hükûmeti bundan vazgeçileceğini söylemiştir. Fakat ahiren kanunun parlâmentoca kabul edildiği anlaşıldığından Yunan hükûmeti ihracat yapan şarapçılara karşı müşkil bir vaziyette kalmıştır. Fransa - Yunan ticaret muahedesine muhalif görülen bu vaziyet üzerine Yunanistanın da Fransız mallarına karşı ağır gümrük tatbik edeceği söyleniyor.

Fransada

Buhran bitti mi?

M. Chautemps kabinesi..

PARİS, 19. A. A. — Salâhiyettar mahafil M. Tardieu'nün reisicümhur M. Doumergue'e son buhranın hâdis olduğu ahval ve şerait dolayısile müstakbel kabinenin reisini 17 Şubatta mecliste husule gelen ekseriyet arasından intihap etmesini teklif etmiş olduğunu temin etmektedir.

M. Doumergue ileri sürülen sebeplerin bir derece makul olduğunu kabul etmiş fakat, Londrada mühim müzakerat cereyan etmekte olduğundan meselenin hâlledilmesi hususunda israr etmiştir. Pek muhtemel reisicümhura bildirecek, M. Tardieu kararında israr ettiği takdirde M. Doumergue'in parlâmentodaki radikal sosyalist grupu reisi M. Chautemps'ı yeni kabineyi teşkile memur etmesi muhtemeldir.

M. Tardieu'nün teşriki mesaiden imtinaı takdirde M. Chautemps'ın sol cenaha müstenit bir kabine teşkiline çalışacağı söylenmektedir.

Davet

PARİS, 20 A. A. — M. Dumerg tarafından davet edilen M. Chautemps, Elizeye gitmiştir. Katî cevabını saat 18.30 da reisicümhura bildirecek, M. Chautemps, Elizeden ayrılırken sorulan bir suale verdiği cevapta, Cümhûriyetçileri millî ve demokrat bir hükûmet programı etrafında toplamak için yapılması lâzımgelen müzakere ve müşaverelere derhal başlıyacağını söylemiş, kendisine teklif edilen vazifeyi müvaffakıyetle neticelendirmeğe kat'iyyen azmettiğini ilâve eylemiştir.

M. Chautemps ve M. Tardieu

PARİS, 20. A. A. — M. Chautemps, M. Tardieu'den kendisile birarda çalışmasını rica etmiş ve Londra konferansındaki Fransız murahhas heyetinin başında kalmasını ısrarla istemiştir.

İhtimaller

PARİS, 19. A. A. — M. Chautemps'nın M. Tardieu'nün iştirakinde yeni kabineyi teşkil etmesi lehinde meb'usan meclisinde bir cereyan teressüm etmektedir. Mamafi, M. Tardieunün bu iştiraki kabul etmesi pekaz muhtemeldir.

Son Haberler

Maliye vekili Osmanlı bankası müdürüne cevabını verdi

ANKARA, 20 (Telefonla) — Osmanlı Bankası müdirine bugün Maliye vekili cevabını tahriren verdi. Öğrendiğime göre bu cevabında Saraçoğlu Şükrü Bey hükûmetin bazımühim işlerle meşgul bulunduğu şu sırada mektubun münederecatı hakkında bir şey diyemiyeceğini tasrih etmiştir.

Müsyü dö Sorliye bunun üzerine maliye vekilinden 10 dakikalık olsun bir mülâkat rica etmiş ve icap ederse bugün hareketin tehir edileceğini hatta bayramda vekil beyin müsait vakti olursa o zaman gelebileceğini söylemiştir.

Maliye vekili kendisini yarın öğleye kabul edebileceğini bildirmiştir.

Maliye müfettişleri kongresi

Martta Ankarada açılıyor. Kongrenin ruznamei müzakeresi nedir

ANKARA, 20 (Telefonla) — Maliye vekilliği tarafından maliye müfettişlerinin iştirakine mahsus olmak üzre Ankarada açılacak olan kongre hazırlıkları ikmal edilmiştir. Kongreye vekillik emrinde bulunan 35 maliye müfettişi ile müfettişlik ve maliye idareciliği ile alâkası olan zevat iştirak edecektir. Kongrenin bu suretle elli kadar zatin iştirakile açılacağı tahmin edilmektedir. Kongrenin bu hafta nihayetine doğru açılması evvelce kararlaşmıştır. Fakat bazı sebepler dolayisile kongrenin küsadi Martin ilk haftasına kalmıştır. Kongre maliye vekilliğinin heyeti teftişiye dairesinde açılacak ve tahminen on gün devam edecektir. Kongrede bilhassa vergi kanunlarımızın vilâyetlerdeki tatbikatında teftiş dolayisile görülen nevakıs tetkik edilecek ve bu kanunların memleketimizin ihtiyaç ve vaziyetine uygün şekillerde ıslâhı esbabı münakaşa olunacaktır. Kongrenin rüznamei müzakeresi bugünlerde mâliye vekilliğinde ikmal edilmiş olacaktır.

Kaçan müddei umumî iade ediliyor

ANKARA, 20 (Telefonla) — Suriyeye firar eden Diyarbekir müddeiumumî muavini Âdem Bey Fransız hükûmeti tarafından iadei mücrimin mukavelesi mucibince hükûmetimize iade edilmektedir.

Gençler birliği İstanbula geliyor

ANKARA, 20. (Telefonla)— Gençler Birliği önümüzdeki Ramazan bayramında İstanbulda Galatasaray ve Fenerbahçe ile bir maç yapmak için İstanbula gidecektir. Gençler Birliği bayrama iki gün kalarak İstanbula hareket edecek ve bayramın birinci günü ağlebi ihtimal Fenerbahçe ile ve ikinci günü de Galatasarayla birer maç yapacaktır. Birlik buraya avdet ederken her iki külübü de Ankaraya davet edecektir.

Infilâk neticesinde 9 kişi öldü

ATİNA, 19. A. A. — Dün baruthanede vukua gelen infilâk neticesinde 9 kişi ölmüş ve 15 kişi ağır surette yaralanmıştır.

Baytarî labaratuvarlar ne iş görecek

ANKARA, 20 (Telefonla) — İktısat vekilliği baytar umum müdürlüğüne raptedilen baytari laboratuvarın tevsii tekarrür etmiştir. Mevcut laboratuvarların mütehassis noksanları Avrupada ikmali tahsil etmiş mütehassıslarımızle temin edilmiştir, noksan olan bazı alât ve edevati ikmal edildikten sonra laboratuvar çizilen program dahilinde faaliyete devam edecektir. Baytar dairesinin bu suretle iki bakteriyolojihanesi bulunmuş olacaktır. Biri Pendik bakteryolojihanesidir ki, burada dalâk serumu, koyun çiçeği maddei mulâhhıkası çiçek formülü aşısı şarbon aşı ve serumu, tarla faresi virusu, vebayi bakarî serumu istihsal edilecektir. Etlik laboratuvarında ise bakteryolog İbrahim B. in idaresinde tüberkülin malleit kalmet, kuduz hummai kılaî, serum ve aşı virusları istihsal edilecektir. Bakteriyolog Abdüllâtif Beyin kısmında da tuyur kolerası, tuyur tifosu, tuyur difteri, aşı ve serumu, tetanos serumu, anatoros mikropları hakkında mesai ve keçi ve koyun pastorolozi ası ve serumu istihsal edilecektir.

Muhadenet misaki

ATİNA, 19. A. A. — Yugoslâvya ile Yunanistan, mühadenet misakına ait tasdiknamelerı teati etmişlerdir.

Viladimir halası Romanya kıralıçası ile birlikte

Çar ailesinin son çocuğu muhafaza altında

Paristen yazılıyor: — Sovyet düşmanı Rusların teşkilât reisi ceneral Kutepof aranıyor, fakat bir türlü bulunamıyor. Bu vaka adetâ eski sergüzeşt romanlarının maceralarını andırıyor. Fakat zabıtanın faaliyetine rağmen Rus ceneralının nasıl olup ta kaçırıldığına dair mühim bir iz bulunamamıştır.

Bu vakadan Pariste bir endişe ve merak uyanmış olduğunu söylemeğe hacet yoktur. Ceneral Kutepofun siyasî bir suikaste kurban olduğu bütün gazeteler tarafından iddia ediliyor.

— Çarlık Rusyasının tıkılan tahtı, Romanof hanedanından Granduk Kirilin mirası olduğunu Sovyet aleyhtarı Ruslarca iddia ediliyor. Kutepofun kaybolmasından sonra başka bir rivayet daha çıktı. Romanof tahtının mirasçısı Kirilin oğlu Viladimirin de gizli Sovyet polisi tarafından kaçırılacağı söylenmeğe başlandı. Viladimir on iki yaşında bir çocuktur. Romanya kıralıcası Maria Romanof âilesinin bu çocuğunun halasıdır.

Bu rivayetler üzerine Viladimirin Fransız zabıtası tarafından muhafaza edilmesi muvafık görülmüştür. Viladimir mu

TEŞEKKÜR

Hemşirem Hamiyet Hulûsi Hanımın vefatı dolayısile bir çok taziye mektupları ve telgrafları aldım. Yüzlerce kimsesiz kızın hizmetine uzun senelerdir ömrünü hasretmiş olan bu hayırkâr insanın cenazesi halk tarafından istihkak ettiği tarzda takdis ve teşyi edilmiştir. On sekiz sene hatta bir Cuma tatili yapmaksızın ve en ufak bir maddî menfaat görmeksizin çalışan bu halkçı Türk kadını için uzak, yakın bütün dostlarının gösterdikleri alâka bedbaht ailesi için son bir teselli oldu. Onu kurtarmak için en büyük ihtimamları sarfeden muhterem müderris Âkil Muhtar, ve Rıza Nuri Beylere ve Maarif Vekâleti namına cenazesinde bulunan Maarif Emini muhterem müderris Muzaffer ve Galatasaray müdürü Fethi Beylere ve bu mübarek kadının cenazesini ellerinde taşıyan Galatasaray ve Eren köy lisesine ve başında çalıştığı Esirgeme Derneğine mensup bütün aziz yavrularımıza ve Esirgeme Derneğinin muhterem azası ile bütün diğer dostlarına en minnettar teşekkürlerimizi arza lûtfen delâletinizi rica ediyorum efendim.

Vapurcularımız arasında devam eden muzır rekabete nihayet vermek için mühim bir kanun lâyihası hazırland

Ticareti bahriyemizin inkişafı için...

Vapurcular arasında kimuzır rekabet menediliyor

Vapurcuların navlon tarifesi nasıl tanzim ve tesbit edilecek?

Yeni lâyihada cezai bir çok maddeler vardır

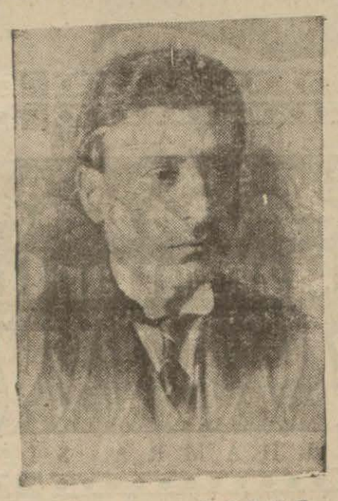

Ticareti Bahriye müdürü Zeki B.

Türk vapurculları arasındaki muzır rekabeti men için Ticaret Odasında toplanmakta olan komisyon mesaisini ikmal etmek üzredir. Komisyon yarın tekrar toplanarak rekabeti menetmek maksadile neşredilecek kanun projesinin tetkikine devam edecektir.

Aldığımız malûmata göre proje pek mühim mevâdî ihtiva etmektedir. Türk limanları arasında sefer eden bütün Türk vapurları arasında yük ve yolcu navlunları üzerinde rekabet etmek bundan sonra cezayi müstelzim bir hareket telâkkî edilecektir.

Rekabet telâkki edilen memnu hareketler arasında bilhassa yolcu ve yük navlonlarından tenzilât icrası, tenzilât maksadile tediyatta bulunulması maddesi vardır. Diğer taraftan navlondan tenzilât icrasına müsaade için gerek sarahaten ve gerek delâleten herhangi bir mukaveleye girilmesi veya bir itilâf aktedilmesi de memnudur. Mukavele tabiri anlaşma, görüşme ve sair uyuşmaları da ihtiva etmektedir. Kanun, alınan navlondan bir kısmının da bilvasıta veya bilâvasıta iadesi, tercih muamelesi yapılması, yolcuları iğfâl maksadile geminin şürat ve esbabı iştirahati veya yolculara gösterilecek sühuletler hakkında yanlış malûmat verilmesi veya işae ettirilmesi, hiç sebep yokken yolcu ve emtia almaktan imtina edilmesi gemide yer olduğu halde hâmule alınmaması ve herhangi bir yükleyiciye karşı ademi kabul, tehdit ve sair usullerle mükabele bilmisilde bulunulması, yanlış konşimento veya el bileti tanzim edilmesi, yahut ta bunlar üzerinde yanlış fiat gösterilmesi veya hiç gösterilmemesi, eşyanın yanlış tasnif edilmesi, müvafık bir prim teklifi için herhangi bir sigorta kumpanyasının teşvik ve iknai veya herhangi bir suretle imâlî nüfuz edilmesi, ahvalî havaiye müstesna olmak üzre ilân edilen iskelelere uğranmaması rekabet addolunmaktadır.

Kanunun üçüncü maddesi mücibince bir komisyon teşkil edilerek vapurcular tarifesinin tanzimine memur edilecektir. Tarife hilâfında hareket edecek vapurcular tecziye edileceklerdir. Tayin edilen cezalar 500 liradan aşağı ve 5000 liradan yükarı olmamak üzre nakdî ve altı aya kadar hapis cezalarıdır. Mahkeme cürmün ehemmiyetine göre bazan bu cezaların her ikisine de hükmedebilecektir.

Vapurculardan herhangi birinin kanuna riayetsizliği ile mıntaka deniz ticaret müdürleri, ticaret odaları, Liman reisleri, ve mahallinin en büyük mülkiye memurları meşgul olacaklar ve kanun ahkâmının ihlâl edildiğini gördükleri zaman derhal tahkikat yaparak evrakını nihayet 8 gün zarfında müddei umumiliğe vereceklerdir.

Bir teklif

Kömür depoları

Bir Fransız grupunun emanete teklifleri

Büyük bir kömür deposu yapmak üzre bir Fransız grupu Emanete müracaat etmiş ve Emanet te bu baptaki teklifatı bildirmesini grupa tebliğ etmiştir. Kömür depoları hakkında tetkikatta bulunmak üzre Emanette teşekkül eden komisyon bir kaç güne kadar ikinci içtimaını aktedecek ve Fransız grupun müracaatı etrafında da müzakere yapılacaktır. Evvelce Emanet kömür deposunun Paşa limanında yapılması fikrinde idi. Halbuki son yapılan tetkikat neticesinde deponun Kızkulesinden Haydarpaşaya doğru ve 300 metro genişliğinde olarak tesisi kararlaşmıştır. Emanet heyeti fenniyesi bu sahada sondaj yapmış ve şahilden itibaren denizin 300 metroya kadar olan kısmının

Heyeti fenniye müdürü Ziya B.

Emanet muavini Şerif B,

derinliği en fazla 10 metro olduğu görülmüştür. Bu itibarla burasının kömür deposu tesisine en müsait mahal olduğu anlaşılmıştır. Burada tesisi tasavvür edilen depoda ayni zaman da bir kaç geminin birden kömür alabilmesini temin için amudî vaziyette muhtelif iskeleler yapılacaktir. Tesisat son sistem olacak kömürler gemilerin içine makine ile nakledilecektir. Yalnız limandaki gemilere gene eskisi gibi mavunalarla kömür verilecek, transit süretile geçen gemiler deponun iskelelerine yanaşarak kömür alacaklardır. Deponun ancak 3-4 milyon lira sarfile vücüde gelebileceği tahmin olunmaktadır. Asil düşünülen nokta depo tesis edildikten sonra kömürün gemilere nakli masrafının şimdikine nisbetle yarıya inebilmesini temindir. Herhangi bir grupla anlaşılarak depo tesis edildikten sonra depoyu münasip bir müddet zarfında şirket işletecek ve bu müddetin hitamında bütün tesisatı Emanete terketdecektir.

Bugün hava nasıl olacak?

Dün hava nisbeten soğuk ve kapalı geçti. Rüzgâr poyrazdan esti ve sabahleyin hafif yağmur yağdı. Kandilli rasathanesinin tesbit ettiğine göre, dün asgarî hararet 1 ve azamî 4 tü. Bugün hava kapalı olacak, ve serinliğini muhafaza edecektir. Rasathane ne kar ne de yağmur yağışı ihtimali bulunmadığını bildirmiştir.

Transit mallar

Gümrük resmi indirildi

Kanun halı ticaretimiz üzerinde iyi tesir yapacaktır

Hükûmetçe transit haliların resminin tenziline dair bir kanun lâyihası hazırladı. Bu kanun halı ticaretimizde ve hatta İstanbul ticaret hayatı üzerinde çok mühim ve nâfî tesir yapacaktır.

Eski gümrük tarifesinde transit halılar için 7 kuruş gümrük resmi alınmakta idi. Yeni gümrük tarifesinde transit halılara 250 kuruşla 400 kuruşlar arasında resimkonulmuştu.

Yapılan kanun lâyihası ile bu resim 400 kuruştan 3 kuruşa indirilmiştir. Memleket halıcılığının en mühim kâri halı ihracatından ziyade transit halıcıktadır. Halı ihracatında İstanbul İran ile ecnebi piyasaları arasında mühim bir rol oynamaktadır.

Yeni karar ile hâsil olan buhran zail olacaktır. 927 senesinde 21,754 balya, 928 de 36,984 balya 929 da 26,246 balya halı transit muamelesi yapılmıştır.

Bu üç sene zarfında 3535 balya halı memleketimizde kalmıştır.

İçkili lokantalar ve istihlâk resmi

Lokantacılar cemiyeti içkili lokantalardan alınan istihlâk resmî etrafında bazı teşebbüsat ta bulunmaktadır.

Şimdi içkili meyahnelerde hususî istihlâk vergisi bütün satış fiati üzerinden alınmaktadir. Lokantacılar cemiyeti ise: "Hususî istihlâk vergisi yalnız içkiden alınacaktır. Binaenaleyh yenilen yemeğin parasından da alınmamalıdır" Demektedirler.

Cemiyet bu yüzden içkili lokantalarda yemek fiatlerinin yüzde on pahalı olduğunu iddia etmektedir.

Ticaret Odasınca hususî istihlâk resmî hakkında hazırlanan bir raporda bu nokta ehemmiyetlice nazarı dikkate alınmıştır. Eğer bu resim yemek parasından alınmazsa yemekler yüzde 10 ucuzlayacaktir.

Düşüyor..

İngiliz lirası 5 kuruş birden düştü

İngiliz lirası dün düşmeğe devam etmiştir. Sterlin lirası dün sabah 1044 kuruş otuz parada açılmıştı. Bir aralık 1046 kuruş on paraya kadar yükseldi, fakat bu fiatte fazla müşteri çıkmadığından İngiliz tekrar düşmeğe başladı ve akşam üzeri 1039 kuruşta kapandı. İngiliz dün açtığı fiate nazaran beş kuruş otuz para düşmüştür. Borsa mahafilinde İngilizin daha çok düşeceğine katî kanaat vardır.

Dün borsaya arzedilen İngiliz lirasına fazla alıcı çıkmamıştır.

RAMAZANDA İSTANBUL

Hocanın keçi sakalı

Hocanın biri Ramazanda kürsüde vaaz ederken bakmış ki cemaat arasından pos bıyıklı biri, vaazı ruhanî bir huşu ile dinliyor. Bu hal hocanın hoşuna gitmiş. Cemaat dağılırken sofuluğuna hayran olduğu bu adamı çağırmış:

Efendi Hazretleri, demiş, demindenberi size dikkat ediyorum, hakikaten cankulağile vaazı dinliyordunuz. Yalnız bir şey var, bıyıklarınızı niçin sünneti seniye veçhile kestirmiyorsunuz?

Pos bıyık şöyle bir bakıp demiş ki:

— O zaman rakı içerken katreleri nasıl sümürebilirim ya?..

— Deneyin Efendi Hazretleri, siz rakı da mı içersiniz?

— Şarap bulamadığım zamanlar..

— Ay, şarap ta mı içersiniz?

— Umumhanede başka ne içilir?

— Eyvah!.. demek umumhaneye de gidiyorsunuz?.

— Şöyle eğlenecek delikanlı bulamadığım zamanlar.

— Tevbe estağfurulah. Peki amma vaazı o kadar dikkatle dinlemenizin sebebi? .

— İnsan insana benzediği gibi bazen hayvana benziyen insanlar da oluyor.

Sen çeneni oynatırken tıpkı bizim mandıradaki keçiye benziyordun. Dikkatli dikkatli ona bakıyordum.

Vay hocadaki sırat!..

İskân U. müdürlüğü lâgvediliyor

Dahiliye vekilliği gerek hükûmet ve gerek alâkadar mübadillere ait iskân islerinin Mayıs gayesine kadar ikmal ve intacını kat'î surette arzu etmektedir. Şimdiye kadar bunun istihsali için sarfedilen mesai fazlalastırılmıştır. Yeni senei maliye bidayetinde iskân islerinin ikmal edileceği nazarı dikkate almarak işkân umum müdürlüğünün lâğvile diğer şu belerden birine mulhak bir müdürlük olarak ipkası takarrür etmiştir. Bu müdürlük dahiliye vekâletinin tesbit edeceği veçhile dahilinde iş görecektir.

İş Bankası

Kumbara sahipleri arasında kura çekecek

İş Bankası, tasarruf kumbarası olanlar arasında kur'a çekerek her sene iki bin liralık ikramiye dağıtacaktır.

Bu kuralar senede iki defa, 1 Nisanda ve 1 birinciteşrinde çekilecektir.

Bu kur,adan, hesabında en az beş lirası olan bütün kumbara sahipleri istifade edecektir.

Birinci keşideye, Martın birinci gününe kadar İş Bankası şubelerinde tasarruf hesabı açtırmış olanlar girecektir.

Bundan sonraki keşidelere girmek için kur'adan dört ay evvel hesap açtırmış olmak lâzımdır.

Her kur'ada:

1 — Tane 500
1 — « 200
1 — « 100
2 — « 75
1 — « 50 lira olmak üzere cem'an altı kumbaraya bin lira verilecektir.

Banka, kumbara sahiplrinin hiç müracatına lüzum kalmadan kendisi bütün şubelerden hesapları alacak ve mükâfat kazananlara derhal kazandıkları parayı verecektr. Bu parayı hesaplarına geçirtmek istiyenlere, keşide gününden itibaren faiz yürütülecektr.

Ümit yıldızı

Her çocuk yurdunun bir ümit yıldızıdır. Fakir ve kimsesiz çocukları düşünen Himayei Etfale 23 Nisan çocuk haftasında yardım, bu ümit yıldızlarını sönmekten meneder.

Poliste

Aşkına kurban gitmiş!

Sevim H. sevgilisinin kat'ı münasebet teklifinden intihar etmiş

Müntehire mektubunda diyorki: Ben Efdali beni hakikî bir aşkla sever sandım. Heyhat! Aldandım

Kara gümrük'te Atikalipaşa'da oturan maliye tahsil şubesi memurlarından Abidin B. in kızı Sevim Hanımın evvelki sabah tabancayla intihar ettiğini yazmış ve intiharın bir aşk meselesile alâkası olduğunu kaydetmiştik. Dün bir muharririmiz intihar hâdisesi etrafında tahkikat yapmıştır.

Sevim Hanımın pederi Abidin B. diyor ki:

"— İntiharın sebebini lâyikile bilmiyorum. Maamafih zannederim kızım bir çocuğu seviyordu. Bundan iki sene evvel Akrasay'da otururken bir gün bir gazete müvezzii vasıtasile kendisine bir mektup gelmiş.

Öğrendiğime göre mektubu gönderen, Efdal isminde o civarda oturan bir mektep talebesidir. Bu vak'adan sonra biri-

Müntehire Sevim H.

birlerile tanışmışlar ve mektuplaşmışlardır. Bu muaşaka uzun bir müddet gizli olarak devam etmiştir. Geçen akşam Sevimi akrabalardan biri iftara davet etti. Kızım o gece de orada kaldı. Ertesi gün eve dönerken yolda Efdal'e rastlamış, aralarında münakaşa olmuş, Efdal kat'ı münasebet etmek lüzumundan bahsetmiş ve mektuplarının iadesini istemiş. Sevim'in bundan müteessir olduğu muhakkaktır. Nihayet evvelki sabah, ben vazifeme gittikten sonra, evde yalnız kalan Sevim çekmeyi açarak tabancamı almış ve kapıyı da sürgüledikten sonra tabancayı kalbine v muhtelif yerlerine ateş etmiştir. Silâh seslerine en evvel ev sahibimiz Etem B. koşmuş fakat kapıyı kapalı bulmuştur. Derhal polise haber verilere kapı açılmış ve Sevim'in cesedile karşılaşılmıştır."

Zavallı Sevim intihar etmeden evvel Sadiye ismindeki ar akdaşına bir mektup yazarak eleminden ve intiharından bahsetmiştir. Sevim Hanım mektubunda diyor ki:

"— Ben Efdal'i beni hakiki bir aşkla seviyor sanırdım.

Sanırdım ki, aşkımız geli geçici bir heves değildir..

Sanırdım ki, aşkımız ezeli ebedîdir. Ve bizi biribirimizden hiç bir kuvvet ayıramaz..

Heyhat!.. Ne kadar yanılmışım!... İntihar edeceğim. Bana onsuz yaşamak imkânsızdır.

Dünyada gülmek bana nasip olmadı. Ahrette de güleceğim zannetmiyorum. Kuzum kardeşim bana daima fatiha okumayı unutma ve beni daima yadet. Oruvar kardeşim. Oruvar hakikatli Sadiyeciğim."

—o—

İki intihar

1 — Ortaköyde şekerci Cafer dün gece odasına gelmiş, kendini iple boğmağa çalışırken kurtarılmıştır. Yapılan tahkikatta Caferin zaruret yüzünden kendini öldürmek istediği anlaşılmıştır.

2 — Kumkapıda otel kâtipliği eden Janakaki isminde 60 yaşlarında bir ihtiyar Yenikapı sahilinde ölü olarak bulunmuştur. Yapılan tahkikatta ihtiyarın intihar kastile kendini denize attığı anlaşılaşılmıştır.

Bir ev yandı

Samatyada Dana yokuşunda köfteci Hasan'ın evinden dün yangın çıkmış ve ev tamamile yanmıştır.

SPOR

Bugün

Varauga - F. Marten

Bu akşam saat 18 de, Galatasaray klübü tarafından tertip edilen beynelmilel boks maçlarının birincisi yapılacaktır.

Proğrama dahil az çok mühim maçların sonunda şehrimiz boksörlerinden Saranga ile Romanyadan şehrimize gelmiş bulunan Fransız boksör Frank Marten karşılaşacaklardır. Belki hatırlardadır: İki üç ay evvel bu Fransız boksör şehrimize gelerek gene Saranga le karşılaşmıştı. O zaman fevkalâde oyunlarle nazarı dikkati celbeden Marten hasmını üçüncü ravutta nakavt etmişti. Bu gün yapılacak maç bir (revanş) mahiyetindedir. Saranga iki aydanberi bu maç için hazırlanmakta ve her gün idman etmek idi Fransız da işi bu sefer daha ciddi tutarak ve bu maç galibinin Muladoviç le karşılaşacağını düşünerek hazırlanmıştır. Bunun için bugün Galatasaray klübü salonunda yapılacak olan maç merakla beklenmektedir.

Beynelmilel maçların ikincisi bu gün halka takdim edilecek maruf küçük Kemalimzle Romanya şampiyonu Karpen arasında olacaktır.

* * *

BAYRAMDA

Bayramda iyi futbol maçları tertip edilmek üzere şöyle bir program hazırlandığını haber aldık:

Bayramın birinci günü Galatasaray Beşiktaş, Fenerbahçe —Ankara Gençler Birliği; üçüncü günü Fenerbahçe-Beşiktaş, Galatasaray —Ankara Gençler Birliği.

Bu programın kat'ileşmesi için alâkadarlar arasında müzakerata devam olunmaktadır.

* * *

VİYANA SEYAHATİ

Mevsim seyahatinde Galatasarayın Orta Avrupaya bir seyahat yapması hususunda Galatasarayla Viyanan (Austria) klübü arasında mutabakat hasıl olduğunu yazmıştık. Alâkadarlara dün (Austria) dan gelen bir mektup müsabaka tarihlerinin şöyle tesbit edildiğini bildirmektedir.

8 Haziranda Almanyanın (Beuthen) şehrinde bir, 10 Haziranda (Dersden) de bir 14 ve 15 Haziranda Viyanada iki maç.

Bu müsabakalardan başka İtalyada iki maç yapılması muhtemel olduğu bildirilmektedir.

Büyük adada define mi bulundu?

İki gün evel Büyükadadaki manastırın bahçesini kazmakta olan bir bahçıvan toprağı kazarken bir miktar altın çıktığını görerek hayretle etrafındaki diğer âmelenin de nazarı dikkatini celbetmiş ve aralarında taksime kalkışmışlar isede uyuşamadıkları için mesele zabıtaya aksetmiştir. Büyükada merkezi bu hususta tahkikat ile meşguldür. Bu altınların üç küp olduğu söylenmekte isede aslı yoktur. Altınların mikdarı fazla olmamaklâ beraber bunların Bizans veya Venedik zamanından kalma asarî atikadan çok kıymetli şeyler olduğu tahmin edilmektedir

G. mübadillere tevziat

Gayri mübadillerden muavzaya dahil emlâk sahiplerine yapılan tevziata dün de devam olunmuştur.

Mahkemelerde

Pangaltıda sekiz dükkân nasıl yandı

Koço mahkemede kazanç yollarını anlatıyor

Ağırceza mahkemesinde dün şayani dikkat bir dava görüldü. Bakkal Koço Pangaltıda Bahriye Nazırı Cemal paşa ailesine ait dükkânı içindeki eşyanın sigorta bedeline tamaan yakmaktan maznundur.

Koço 18 Kânunevel çarşamba gecesi 3 bin liraya sigortalı bakkaliye dükkânını yakmış ve yangın 3 dükkânın daha yanmasına sebep olmuştur.

Maznun vak'ayı şöyle hikâye etti:

— 8 buçukta mağazamı kapadım. Bir müddet yürüdükten sonra gündüz aldığım pirzolaları unuttuğumu hatırladım. Geri döndüm. Eti aldım. Bu aralık sigaramı yakmak için çakmak çaktım. Ateş almadı. Benzin koyarken yere damlamış olmalı ki, yakınca çakmak parladı, elimi yaktı. Yere attim ve alev çıktı. Söndürmek için uğraştim. Muvaffak olamadım. O kadar ki, korkudan düşmüş bayılmışım".

Koço reis Nusret Beyin kazancı ve sermayesi hakkındaki sualine şu cevabı verdi.

— İşe bundan 3 sene evvel 1000 lira ile başladım. Bugün 10, 12 bin lira kadar sermayem vardır. Muavin Cemil B. sordurdu:

— 3 sene zarfında sermaye bukadar nasıl artar. Bunu izah etmelidirler?

Koço şayani dikkat bir cevap verdi:

— Bu çok kolaydır. Meselâ yazın yumurtanın sandığını 40 liraya alır kışın 80, 90 liraya satarız. Bu da çok basittir. Bakkal yumurtadan okadar iyi anlamaz. Yazlık yumurtayı tazedir diye yuttururuz. Benim mağazada 12, 15 sandık yumurta bulunur."

Cemil B. söze müdahele etti:

— Bakkallar cemiyetinden bir azanın iştirak ettiği ehli vukuf bu kadar yumurtası yoktur eğer olsaydı lop bir halde görülürdü diyor:

Koço devam etti:

— Bakkallar bir şey anlasalardı bizim yutturduklarımızın farkına varırlardı. Sonra mahlût halep yağı yaparız. Bize 130 a mal olur 280 e satarım. 60 liralık gramofonlar 100 lira ya gider. Bizim sermaye onun için çabuk artar".

Şahitler dinlenildi. Cemil B. dikkatsizlikle yangına sebebiyetten tecrimini istedi. Mahkeme Koçonun beraetine karar verdi.

Komiser Ahmet Ef.nin muhakemesi

Beyoğlunda Kalyoncu kulluğunda Hüseyin Pş. zade Ali Vefik Beyi katleden muavin Ahmet Beyin muhakemesi görüldü.

Muavin Cemil B. iddianamesini dermiyan ederek demiştir ki:

— Katlin Ahmet Efendi tarafından yapıldığı itirafı ve 10 şahidin ifadesile sabittir. Ahmet Efendi polislerin mükellef oldukları cürmün vukuuna mu halefet vazifesini ifa etmek istemiş ve Jandarmayı yaralıyan Vefik Beyi tevkif etmek istemiştir. Ahmet Efendi derdest için istimali silâha mecbur kalmışta bile bu salâhiyeti suiistimal etmiştir. Silâhını maznunu hafif tarzda yaralıyarak bir yerine atabilirken göğsüne tevcih etmiştir. Zaten bazı şahitler de:

— Vefik B. ilk kurşunu yiyince elinden silâhını atmış fakat muavin B. ateşi kesmemiştir" yolunda izharı şehadet etmişlerdir. Katil kasti vardır. Silâh atmağa mecbur kalmışsa bile salâhiyetini tecaviz etmiştir. Bu noktadan mücrimiyetini isterim"

Dava 10 Marta müdafaa için kaldı.

Milliyet

ın Umdesi "Milliyet" tir.

21 ŞUBAT 1930

ARENANE — Ankara caddesi 00 Telgraf adresi: Milliyet, İs-ı

Telefon numaraları: stanbul 3911, 3912, 3913

BONE ÜCRETLERİ

	Türkiye için	Hariç için
lığı	400 kuruş	800 kuruş
„	750 „	1400 „
„	1400 „	2700 „

elen evrak geri verilmez deti geçen nushalar 10 kuruştur. azete ve matbaaya ait işler için müdüriyete müracaat edilir. azetemiz ilânların mes'uliyetini kabul etmez.

UGÜNKÜ HAVA

ün hararet en çok 4 en az derece idi. Bu gün rüzgâr az esecek, hava kapalı olacaktır.

ELEK

ı bu hakemler!

Bir gazete var ki, ne zaman n sporcular Avrupada bir lûbiyete uğrasalar derhal: — Aman, rica ederiz, yine akemin haksızlık etmesine meyiniz! diye pek haklı o-k tariz ederdi... Ayni gaze-izim güzelimizin Avrupa elik kıralıçası intihap edil-nesnin sebepleri arasında em heyetinin kontes dö No-n tesiri altında kalmasını ediyor... Oradada mı ha-in haksızlığına kurban git- Ah bu hakemler!!

Homerik vapuru!

Her kula müyesser değil! ı değil evvelki gün "Home-ı namında İngiliz Transat-lik vapurunu Liman şirketi lürü Hamdi B. ile gezdim. ndi B. vapura girmeden ev-fdedi ki:

— Limana böyle büyük ge-er gelmese daha iyi olacak.. im vapurlar ürküyor, yol- çıkıyorlar. Girdik, gezdik, üdük ve dömdük. Orada düğüm şeyleri ayrı bir ya-da anlatacağım. Avdet için şa binerken Hamdi B.

— Bir şeyiniz kalmadı ya! nkü vapur kalkacak, sonra er. Ben müsterihane cevap dim:

— Benim kaldı, amma, aldır navın!

— Neniz kaldı?

— Gözüm kaldı.

Çelebi böyle olur..

Ben musikişinas değilim... ndi bu satırı yazarken bir adaş gördü, dedi ki:

— Yahu! Sen neden bahset-evvelâ o şeyde mütahassis adığını söyler sonra da on-ı yine bahsedersin, bu ne bi-ı şey?

Bu söz doğrudur, lâkin in-lar bildikleri değil bilmedik nden bahsetmeleri o kadar da oldu ki, benim aksini il-am etmekliğim derhal göze pacağından ben de herkes i yapıyorum.

Çelebî böyle olur bizde de ıser dediğin!" diye bir mıs-vardır. Fakat bir Çelebîye güzel bir konser gösteremediğimiz için bu sözü söyliyemiyorduk. Lâkin aklıma geldi: İki gün sonra Münir Nurettin'ın Fransız tiyatrosundaki konseri geldi. Bu çocuk bizim musiki de yeni bir çığır açmış san' atkârdır. Barî onun konserine bir kaç ecnebi musikîşması çağırsak ta o meşhur mısraın iyi bir yerde kullanılması imkânı hâsıl olsa! FELEK

Kulak misafiri

Yabancıya gitmedi..

Beyoğlu caddesinde üç arkadaş, üçümüz de çakır keyf, hafifçe sallanarak yürüyorduk. O sırada içimizden biri gayet tatlı bir bahis üzerinde, uzun uzadıya bir şeyler anlatıyordu. Fakat yanyana yürüyebilmek bir aralık imkânsız oldu. Birbirimizi kaybettik.

Arkadaş o kadar dalgındı ki bizi hâlâ beraber yürüyor zannile yanı sıra gelen bir adama bir balo hikâyesini anlatmakta devam etmiş:

— ... Derken efendim, düdüğünü öttüren öttürene.. Salonun içi külâhlı yüzlerce adamla dolmuş.. O sırada...

Nasılsa yanımdakinin biz olmadığımızı anlaymca durakliyarak bizi bekledi. Burun buruna geldiğimiz zaman kahkahayı bastı:

— Yahu, ben sizi zannederek hikâyeyi herifin birine anlatmışım!...

Arkadaşlardan biri teselli etti:

— Sözlerin yabancıya gitmedi.

— Neden?

Bizi gösterdi:

— Az evvel de gene heriflere anlatıyordun....

Kulak Misaifri

Zekât ve fitreyi
TAYYARE CEMİYETİNE
veriniz.

Adana vilâyetinin Saimbeyli kazası dahilinde kara çamlık devlet ormanından senede /1207/ 675 çam eşçarı çıkarılmak üzere her metrosu /5/ lira /73/ kuruştan beş seneliği 5/2/930 t den 6/3/930 T kadar kapalı zarfla müzayedeye konmuştur. Adana orman müdürüyetinde müteşekkil komisyonda ihâle yapılacaktır

Şeraitini öğrenmek -istiyenler Ankarada orman umum müdürlüğüne, İstanbul, Adanada orman müdürlüğüne Saimbeylide orman muamelât memurluğuna müracaat etsinler.

Fatih Sulh Üçüncü Hukuk Hâkimliğindn:

Yedikulede Hacıevhat mahalle ve caddesinde 115 No. lı bostanda müteveffa Hasan ağaya alacak ve borçlu olanlar kanunu medenînin 561 inci maddesi mucibince tarihi ilândan itibaren bir mah zarfında alacak ve borçlarını kayıt ettirmeleri ve aksi halde kanunun tarifi veçhile muamele olunacağı alâkadaranın malûmu olmak üzere ilân olunur.

Şehzadebaşı Türk sinemasında

Komik Cevdet bey temsilleri ayrıca sinemada: Kız mı; Erkek mi.

"Milliyet,,in eğlenceleri

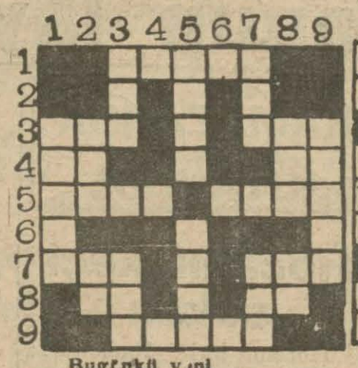

Bugünkü yeni bilmecemiz

Dünkü bilmecemizin halledilmiş şekli

Soldan sağa:
1 — Bir sebze (5)
3 — Yerinde ağır olan (3) Kalın kumaş (3)
4 — Nida (2) Kırmızı (2)
5 — İçki (4) Akar su (4)
7 — Ateş (3) İsim (3)
8 — İstifham (2) İstifham (2)
9 — Daimî (5)

Yukardan aşağı:
1 — Ayağın altı (5)
2 — Avuç (3) Zaman (2)
3 — Kelle (3) Ciğer (3)
5 — Biçak (4) Defa (4)
7 — Valde (3) Birdenbire (3)
8 — Yük (3) İle'nin muhaffefi (2)
9 — Açıkça (5)

Feshane mensucat

Türk anoni şirketinden:

Feshane Mensucat Türk Anonim Şirketi hissedaran heyeti umumiyesi bin dokuz yüz otuz senesi Martının otuz birinci Pazartesi günü kablezeval saat onda, İstanbulda Yenipostane kurbünde Türkiye Sanayi ve Maadin Bankasında adiyen içtima edeceğinden hissedaranın Ticaret kanunu mucibince mezkûr gün ve saatte içtimada hazır bulunmaları ilân olunur.

Ruznamei müzakerat berveçhi atidir:

1 — Meclisi idare raporunun kıraati ile bin dokuz yüz yirmi dokuz senesi bilânço ve kârı zarar hisabatının tetkiki,
2 — Murakip raporunun kıraati ve meclisi idare azasının ibrası,
3 — Temettüatın tevziine ait teklif,
4 — Murakiplerin intihabı ve muhassasatlarının tayini.

Dilberzade kardeşler müessatı tuhafiye Türk anonim şirketi

Dilberzade kardeşler Müessesatı Tuhafiye Türk Anonim Şirketi hissedaranın 23 Mart 930 tarihine müsadif Pazar günü saat on birde İstanbulda Mahmutpaşada Mehmet Paşa hanında 5 numaralı dairede vuku bulacak içtimaı adiyede hazır bulunmaları rica olunur.

RUZNAMEYİ MÜZAKERAT

1 — Meclisi İdare raporunun kıraati
2 — Murakip raporu
3 — 31 Kânunuevvel 929 tarihine ait bilânçonun kıraati ve tasdiki ile meclisi idare azasının ibrası
4 — Meclisi İdare intihabı
5 — Yeniden mürakip intihabı

Gerek esaleten ve gerek vekâleten heyeti umumiyeye iştirak edebilmek için hissedaranın lâakal 50 hisseye malik olmaları ve hisse senetleri nihayet 21 Mart 930 tarihine kadar Şirketin merkezi idaresine tevdi etmeleri icap eder.

Emvali gayri menkule ve ikrazat

Bankası Türk Anonim Şirketinin hissedaran heyeti umumiyesi Martın 22 sine müsadif Cumartesi günü saat 11 de Galatada Deutsche Orientbank binası dahilinde kâin şirket merkezinde sureti adiyede içtima edeceğinden hissedaranı kiramın yevmi mezkûrde teşrifleri rica olunur.

RUZNAMEYİ MÜZAKERAT

1 — Şirketinin 1929 senesi zarfındaki muamelâtına dair meclisi idare raporunun kıraati,
2 — Bilânço ve Mürakip raporunun kıraati,
3 — 1929 senesi hesabat ve bilânçosunun tasdik ve tasvibile senei mezkûre zarfındaki muamelâttan meclisi idarenin tebriesi,
4 — Meclis idareye aza intihabı,
5 — 1930 senei hesabiyesi için mürakip intihap ve tayini.

MECLİSİ İDARE

Denizli iktısat Bankası

1929 senesi hissedaran heyeti umumiye içtimaı adisi 17 Mart 1930 tarihinde Denizli Ticaret Odası salonunda aktedilecektir.

Ruznamei müzakerat zirde münderiç olup asaleten veya vekâleten lâakal40kırk hisseyi temsil eden zevatın yevmi içtimadan bir hafta evvel hisse senetlerini şirkete tevdi ile vesaiki lâzimeyi ahzetmeleri ve yevmi mezkûrde saat on dörtte içtimada hazır bulunmaları ilân olunur, 17 Şubat 1930

Ruzname:

Denizli İktısat Bankası Meclisi İdare

1 — Meclisi idare ve mürakip tarafından verilen raporların kıraati,
2 — Şirketin mevcut defterile Bilânçonun ve kâr zarar hesabının ve temettü tevzii hakkındaki teklifatın tasdik veya tadilen reddi,
3 — Meclisi İdare azalarile mürakip ücretlerinin tayini,
4 — Müddetleri münkazi meclisi idare azalarile mürakibin tekrar intihapları veya tebdilleri.

Sultanahmet Beşinci Sulh Hukuk Mahkemesinden:

Kasa numarası	Müşterinin esamisi
132	Nesim Mazliyah Efendi.
193	Konstantin Mimikos Efendi.
320	Josef Treves ve şürekâsı.
415	Ed. Berzelez Efendi.
10010	Fuat Şefik Bey.

Balâda muharrer kasa sahipleri İstanbulda bulundukları istihbar kılınmış olmakla bunlar hakkında kayyımın vazifesine nihayet verildiği ilân olunur.

Bebe daniels
AH! KALBİM
filminde

Bugün
Melek Sinemasında
KAHKAHA GÜNÜ
KOLLENMORun
İLK MACERASI
yedi kısımlık mükemmel komedi
İlâveten: BİLLİ KADIN DEĞİLDİR
iki kısımlık komedi. Ayrıca saat 16,30 ve 18,30 matinelerlie suvarede büyük varyete programı

MELEK sinemasının
Yakında göstereceği
Günah sokağı
filminde
müthiş bir rol oynamaktadır.

Bugün
Elhamra sinemasında
NUHUN GEMİSİ
yeni sesli, sözlü ve sarıklı filminin seans saatleri berveçhi atidir;
10, 45 tenzilâtlı fiatla matine
Diğer matineler: saat 12,30-2,15 - 4,30 ve 6,45 suvare tam 9,40

Fransız tiyatrosunda
Münir Nurettin
KONSERİ
22şubat cumartesi günü akşam saat tam 21,1/2 ta
Biletler "SAHİBİNİN SESİ„ mağazalarında satılır.

Tepebaşı Tiyatrosunda bugün matine saat 14/30da ve akşam saat 21/30da
BİR KİTAP
facia 4 perde
onlardan biri komedi 3 perde
nakl ve tercüme eden; İ. Galip B.

Adana vilâyetinin karaisalı kazası dahilinde karakuz murca taş devlet ormanından senede 1000 metro mikâp çam eşçarı çıkarılmak üzere her metrosu 550 kuruş muhammen bedel ile 10 seneliği 5/2/930 tarihinden itibaren 6/3/930 tarihine kadar kapalı zarfla müzayedeye konmuştur. Adana orman müdürüyetinde müteşekkil ihâle komisyonunda ihâle yapılacaktır. Şeraitini öğrenmek istiyenler Ankarada orman umum müdürlüğüne İstanbul, Adanada orman müdürlüğüne, Karaisalıda orman muamelât memurluğuna müracaat etsinler.

UÇAN DONANMA
SESLİ VE ŞARKILI
muhteşem bir film
Mümessilleri;
RAMON NOVARO
VE ANİTA PAJ
Yakında
OPERA
da
HAYAL VE HAKİKAT

SESLİ, SÖZLÜ ve SARKILI büyük filim
önümüzdeki pazartesi akşamı
ELHAMRA SİNEMASINDA

Oyundaki etvar ve harekâtile dilberliğile bir güzellik kıralıçası
BİLLİ DOV
dündenberi
ETUAL SİNEMASINDA
gösterilmekte olan Rus asılzadelerinin feci akıbetini musavver
PERESTİŞ
pek mükemmel SONORIZE (seslendirilmiş) filminde muzaffer olmaktadır

Cür'etkârane canbazlıklarile yekta bir aktör olan
LUÇYANO ALBERTİNİ
ile sehhar HİLDA ROŞ dün akşam
ASRÎ SİNEMADA
gösterilen
ZORAKİ KORSAN
filminde müthiş muzafferiyetleri kazanmıştır. İnsanı titreten bir çok sahneleri havi bu şaheserde bir çok aluftelerin girip çıktıkları gece batakhaneleri ve hatta 50 TERBİYELİ MAYMUN görülmektedir.
Ayrıca gösterilen ZENGİN VARYETE PROGRAMI seyircileri güzelce eglendirmiştir.

Müttehit ermis emniyet Kartal konserve fabrikaları Türk anonim şirketi heyeti umumiye senelik içtimaı

Şirketimizin hissedarlar içtimai 30 Mart 1930 Pazar günü saat 3 te âdî ve 3 1/2 ta fevkalâde surette Beyoğlunda Bursa sokağında 40 numerolu klup binasında toplanacağından hissedaranım mezkûr günde hazır bulunmaları rica olunur.

Adı müzakeratın rüznamesi

1 — Meclisi idare ve Murakıp raporlarının kiraati.
2 — 1929 bilânçosunun tadiki ve hey'eti idarenin ibrası.
3 — Temetüün tevziine karar itâsı.
4 — Meclisi idareden vefat eden bir âzanın yerine intihap olunan yeni âzanın memuriyetinin tasdiki.
5 — Müddeti hitam bulan meclisi idare âzası yerine yenilerinin intihabı.
6 — 1930 senesi için murakıp tâyini ve ücretinin takdiri.

Fevkalâde müzakeratın ruznamesi

1 — Meclisi idare raporunun kiraati.
2 — Sermayenin tezyidi.

Nizamnamei dahiliyenin 23 ve 25 inci mevadı ahkâmına tevfikan lâakal yirmi hisse senedi sahipleri asaleten veya vekâleten hey'eti umumiye müzakeresine iştirake hakları olduğundan reylerini iştimal için hissedaranın mâlik oldukları hisse senedatını ticaret kanununun 371 inci maddesi mücibince yevmii, içtimadan bir hafta evel Eminönü meydanı Köprü karşısında 12 numeroda Şirketin veznesine tevdi etmeleri veyahut hisse senetlerini Bankalardan birine tevdi ederek keyfiyeti tevdii mübeyyin makpuz ilmuhaberlerini Şirketinin veznesine itâ etmeleri rica olunur.

Şirket mükavelenamesinin ve ticaret kanununun maddei mahsusalarına tevfikan fevkalâde celsede müzakere yapılabilmek için şirket sermayesinin üç rub'unun temini lâzımgeleceğinden muhterem hissedarlarımızın yevmi mezkûre behemehal gelmeleri rica olunur.

MECLİSİ İDARE

"Milliyet,,in edebî romanı: 17

DÜĞÜN GECESİ

Bürhan Cahit

ığını artırmasını istemiş. ş lira zam yapmış.. Halbuki senelik adamıdır.

— Evli mi?

— Hayır. Bekâr. Fakat bir masrafı fazla galiba, her vageçiminden şikâyet eder.

— Adı ne?

— Fahir.

— Tahsili nasıl?

— Fena değil. Zaten yazınenin bütün muhaberatını kip çeviren o.

Cevdet Bey bir dakika düşün.. Sonra yavaşça başını kaldı:

— Onu bir daha görürsen yle, münasip bir zamanda ni görsün... Belki işimize rar.

Nuri Bey kalkmıştı. Cevdet ev cebinden beş bin liralık çeki çıkarıp verdi:

— Bunu Fransız bankasından alıp bizim hesabı cariye yatırın..

Ve ilâve etti:

— Şirket hesabına değil.. Şahıs.

Nuri Bey başını eğdi.. Sessiz adımlarla öteki daireye geçti.

Cevdet Bey yeleğinin iç cebindeki küçük maroken deftere bir kaç rakam çizdi, bir tarih attı, tekrar yerine koydu.

Kendi hususî hesaplarını ayrı tutardı. Şirket hesabına yaptığı işlerle böyle elden gelen, hatırla, rica ie, dost sözüye çıkardığı işlerin komisyonunu şahsî hesabına geçirirdi.

Ve onun hakikî servetini en samimî arkadaşları bile bilmezlerdi.. En yakınları bile onun çok parası olduğunu zannederlerdi. Halbuki Cevdet Bey işine yarıyacak kadar muayyen bir mıktar para olarak bankada emrine âmade tuttuğu halde kazancının çoğunu daha fazla kâr getiren esham ve tahvilât üzerine biraz da emlâk üzerine yatırıyordu. Son Avrupa seyahatında İsviçrede istirahat ettiği sırada (Mon Blan) da yapılan oteller şirketinin bir çok hisse senetlerini almıştı. İki yüz bin liraya yakın bir parasını buraya bağlamıştı. Ve bu şirket daha ilk zamandan o kadar temettü veriyordu ki tesadüfün yardımile eline geçirdiği bu fırsatı hatırladıkça memnun oluyordu.

Mon Bilan eteklerinde birçok oteller inşa edip işleten bu şirkette en büyük Avrupa sermayedarlarının hisseleri vardı. Ve bütün dünya gazeteleri bu şirketin tesisettiği son sistem otelleri göklere çıkarıyor, mevsimi geldiği zaman Avrupanın ve Amerikanın her köşesinden yüz binlerce halk İsviçreye akın ediyordu.

Cevdet Beyin bu malî şirkette alâkadar olduğunu bilen muhasebecisi Nuri Beyden başka kimse yoktu..

Çocukları, hatta karısı bile bundan haberdar değildi. CevdetBey servetinin böylemühim bir kısmını İsviçre dağlarındaki ticaret şirketine yatırırken eski politikacılık zamanındaki endişeli hayatını düşünmüştü.

Talih, tesadüf, günün birinde onu tebdili diyar etmeğe mecbur ederse zaten çok beğendiği bu güzel memlekette ferihfahur yaşıyabilecekti.

... Akşam oluyordu. Ferda Hanım imzalanacak bir çok mektubu getirdi, Bu gün yazıhanede faaliyet yoktu.. Cevdet Bey zihni temamile Antalya işile meşgul olduğu halde çıkt... Bir iki ahpap görüp çene çalmak için taksimdeki (Altın palas') a gitti.

İstanbulun en kibar ve pahalı bir otel ve lokantası olan Altın palasta diplomatlar, meb'uslar zengin iş adamları, büyük gazete sahipleri hemen sık sık birbirilerine tesadüf ederler.

Hemen her akşam arka küçük salonlarda bir ziyafet verilir... Bir çok mühim işler takipeden yerli ve ecnebî simalar burada görüşürler.. Burada kalırlar.

Paristeki " Kafe riç " tertibinde olan büyük otelin salonlarında herakşam beşten sekize kadar danslı çay vardır. Ve bir çok kibar aileler bu çaylarda vakıt geçirirler.

Cevdet Bey saat yediyi geçerken otelin bar kısmına girdi. Kalabalıktı, tanıdık çehreler pek çoktu... Ve daha etrafını temamile görmeden yan masalardan birinden çağırdılar:

— Cevdet Bey. Buraya, buraya!

"Yıldırım" gazetesi sahibi Sedat Âli,, meb'uslardan Hidayet Beyle beraber içiyorlardı. Hemen aralarına aldılar:

— Tam zamanında geldin, diyorlardı. Biz de senden bahsediyorduk.

Cevdet bey gülerek sordu:

— Hayır ola, neden bu iltifat?

Sedat Ali garsona rakı ve meze getirilmesini söyliyordu. Meb'us Hidayet bey izah etti:

— Bununla iddiyaya girdik... Yirmi sekiz Şubatta Antalya şimendiferi ihale edilecek. İşi Ahmet Saminin grupu mu yoksa Cevdetin grupu mu kazanacak diye aramızda ihtilâf çıktı.

— Sedat ne fikirde?

— O daha kat'î fikrim yok amma Ahmet daha ağır basacak diyor.

Sedat Âli tashih etti:

— Hayır, onu demek istemedim, bu iş, yalnız hesap, hendese işi değildir, Hangi taraf daha tedbirli davranırsa o kazanacak, dedim. Malûm ya her işin önünde arkasında cereyanlar vardır. Bu cereyanları hazırlamak vardır.

Cevdet bey, gazeteciliği bilirdi. Sedat Âlinin bu örtülü kelimelerle ne demek istediğini anladı. Politikacılık hayatında gazetelerin bazen ne kuvvetli birer cereyan yapabildiklerini bir kaç kere tecrübe etmişti.

Güldü:

— Hakkın var, dedi. Büyük işlerde mühendislerden evvel gazetecilerle müşavere etmek lâzımdır.

Ve rakısını içerek ilâve etti:

— Maamafih bu gazetecileri tanımayan iş adamları içindir. Biz birbirimizle ne zaman olsa karşı karşıya gelebilecek dostlarız değil mi?

Meb'us Hidayet Bey bu mükâlemeden bir şey anlamamıştı Fakat eski politikacı ile sanatın kurdu olan gazeteci bu iki satırlık muhavere ile biribirlerine çok yaklaştıklarını hissettiler.

Sedat Âli Cevdet Beye kadehini uzatarak içmeğe davet etti:

— Haydi dostum şerefine, muvaffakiyetine!

Hep beraber içtiler.

Hidayet Bey sordu:

SİNEMA ÂLEMİ

"Kartiye Laten,, filminden

Kartiye Lotain (Operada)

Karmen Roni, Jan petroviç

Moris Dekobranın yazdığı bu senaryo basit fakat müheyyiçtir. Mevzu hoş ve enteresandır. Balo sahnesi ve tablo hayatı gibi noktadan muvaffak tir. Fil teknik cihetinden iyidir. Fotografi güzeldir. Karmen Boni gerek elem gerek neş e sahnelerinde samimidir. Petroviç muvaffak olmuştur. Filmin mevzuu şöyle hulâsa edilir:

Zengin bir bankerin oğlu genç bir talebe kızı sever fakat hüviyetini ondan saklar. Lâkin bir baloda bu cihet meydana çıkar. Zengin genç (Rolf) her ne kadar talebe kızı (Mimi) severse de beriden bir Rus Prensesinin güzelliği tesirile kızı terkeder. Mimi bu acı hakikatı ögrenince hayatı kadar sevdiği adamı son bir defa gör mek için istasyona koşarsa da tren kalkar ve kız sevgilisi ile görüşemez... Rolf, kızın kendi hakkındaki hissiyatını anlamak için kızı arar ve hastanede bulur, iyileştikten sonra onunla evlenir.

"İlk macerası,, filminden

Harold Loyd'un hatıratı

(Harold Loyd tarafından)

Çocukluğum, ilk maceralarım, istidadım

İlk defa San Diyagoda bir sinema makinesi gördüğüm zamanla ilk film çevirdiğim tarih arasındaki müddeti hatırladıkça şimdi şaşıyorum. Zannederim ki, elinde son meteliğile Holivut sokaklarında koşan çocuk en nihayet bu kadar bahtiyar olamaz. Bu para her halde uğurlu imiş. Hâlâ hatırlarım ufacık bir metelikti.

Zannederim hayata parasız ve istinatsız atılan her genç benim geçirdiğim tecrübelere tesadüf etmiştir. Fakat bu hayatın bir çok tarafı romanları andırır. Bu seneler yaşadığım en müthiş ve en hoş senelerdir.

Hayatımı bir peri masalı gibi yazsaydım bir çokları inanmazlardı. Fakat bunlar hep hakikattir.

Hayatım daima faaliyetle geçti. Hele San Diyagoda faaliyetime payan yoktu. Anneme mektebi bırakmamağı vadetmiştim. Bu sözümü tutuyordum.

Sade mektebe gitmiyordum. O'Connor ve başka bir kaç kumpanyada çalışıyordum. San Diyagoya gelen seyyar kumpanyalarda figüranlık ediyordum. Oyun zamanında O'Connorun mektebinde muallim muavini olarak Shakespearin san'atini, eskrim ve dans okutuyordum.

Bu okuttuklarımı ne dereceye kadar biliyordum? Esasen bu tiyatro mekteplerinin pek faydası yoktur.

Ben kendimin değerli bir hoca olduğuma kanidim.

Bütün bunlardan başka babama, satınaldığı bilardo akademisinde yardım ediyordum.

Talihime mektebe çok talebe kayıdedilmişti. Hocalar derse sabah 7 de başlamağa karar verdiler. 7 den 10 a kadar mektebe gidiyordum. 10 dan 2 ye kadar piyeslerin provasına gidiyordum. Öğleden sonra 2 ye kadar mektebe, sonra 5 e kadar tiyatro mektebinde dersler [illegible] Bundan sonra dım ediyordum. Tiyatrodan sonra yatıyordum. Bu hayat çok hoşuma gidiyordu.

Daha mektep talebesi iken halkin takdirini kazanıyordum. Bu hiç te fena değildi. Mektepte müsamere verilirken en mühim rolleri alıyordum. İnşat muallimine yardım ediyordum. Musamereleri ben hazırlıyordum. Va zii sahneliğe de oldukça istidadım vardı.

Mektebin foot-ball kapiteni ile ben iki mühim kimse sayılıyorduk.

Mektepteki kızlar kitaplarımın ara sına mektuplar bırakıyorlardı. Dollep ismindeki bir tanesi hoşuma da gidiyordu. Fakat hiç belli etmiyordum. Mektepte her kes beni tanıyordu. Çok memnundum.

Şehrin meşhur sinemalarını tanımıştım. Beni davet ediyorlardı. Tanıdıklarım git gide çoğalıyordu. Geçen gün Los Angeleste meşhur aktris May Robsoru tanıdım.

On sene evel (Spereekleo Theatre) a geldiğim zaman bir figuran olduğumu söyledim. O zaman delice hayran olduğum bu mşhur san'atkârla tanışacağımı hatırımdan geçirmezdim.

San Diyagoda ilk defa olarak bir sinema makinesi gördüm. Bu siyah ku tu ile iyice tanışmak istiyordum.

Calison kumpanyası Long Beachde bir stodyo açmıştı. San Diyagoda bir İspanyol filmi çevirmeğe geliyorlardı. Tiyatro mektebinden figüran istediler. Talebemden bir kaç tanesini göndermeyi vadettim. Kendim de sinema makinesi önünde oynamağa karar verdim.

Artık tahammülüm kalmamıştı.

Balbo'ada Edersion kumpanyasında bir kaç günlük bir iş bulabildim. Bütün cesaretimi topladım ve:

(Bitmedi)

Küçük sinema haberleri

AMERİKADA

Bestekâr Wagnerin operaları Amerikada "Wagnerian-Opera-Toue,, firmasile filme alınacaktır. İlk evvel filme alınacak olan "Lohengrin,, operasıdır.

* * *

Waruer Brothers, New-York ta sesli film müessesesi için on katlı bir bina inşa ettirmektedir.

* * *

Michel Kertesz, Waruer Brothers tarafından çevirilecek Maurniy ismindeki filmi vaz'i sahne etmiştir. Filmin mümessili Hl. Yolsondur.

* * *

"Cinematographe Turis,, in bir haberine nazaran, Charli Chaplin ve Lon Chaneyin filmlerinden maada 1930 senesinde hiç bir sessiz film imal edilmiyecektir.

Maamafih her sesli filmin bir sessizi de yapılacaktır.

* * *

Sessiz olarak imal edilmiş olan "Güvercin,, ismindeki Amerikan filmi sözlü olarak tekrar imal edilecektir.

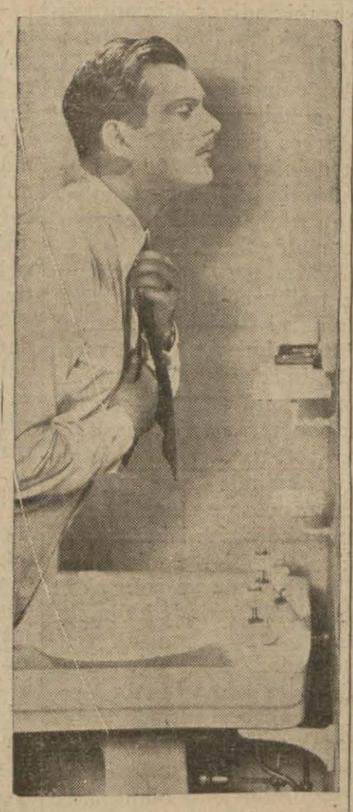

"İlk macerası,, filminnen

Haftada bir söz

Anlanan dilin galebesi

"Aşk geceleri,, ismi altında Elhamra sinemasında gösterilen Fransızca sözlü film tam iki hafta ekranda durduktan ve her seansta salonu doldurduktan sonra daha bir haftalık bir devam kabiliyeti varken ekrandan çekildi. Belki tekrar gösterilmek üzere... Bu hadisede bizi ehemmiyetle alâkadar eden bir nokta var. Sinemacılık gibi içinde milyonun en ufak ölçü olduğu bir âlemde terakki çok çabuk oluyor.. Onun için bir seneye kadar sözlü film lerde çok büyük terakkiye şahit olacağımız tabiîdir. Binaen aleyh bugün ses itibarile fasih ve ya gayri vazih olarak tesadüf ettiğimiz filmlere o zaman tesadüf etmemiz ihtimali pek azdır. Şu halde bir sene sonra filmlerin seslerinde, bugün fotografilerde gördüğümüz "farksızlık,, müşahede edi

"Kartiye Laten,, filminden

lecek ve ancak filmin çevrildiği dil tercih amili olacaktır. Bu lisan, Türkiye için - Türkçe çevrilinciye kadar - Fransızcadır..

Bundan evvel gösterilen İngilizce filmlerden hiç birinin Fransızca olan "Aşk gecesi" kadar tutulmaması bunun en kuvvetli delilidir.. Buna nazaran ecnebi lisanında sözlü film getirmeğe mecbur olan filmcilerin daima Fransizca film tercih etmelerini tavsiyeye bilmeyiz artık lüzum ver mı?

İSTANBULDA YENİ BİR TİYATRO

Tiyatro ve sinema Türk anonim şirketi (Melek) sinemasının arka tarafında bir arsaya 1000 kişilik yeni bir tiyatro inşa ettirmeğe başlamıştır. Bina bu senenin eylül ayına yetişecek ve bu yeni tiyatro açılınca aynı şirkete ait olan Fransız tiyatrosu sinema olarak kullanılacaktır.

"İlk macerası,, filminden

Sesli olarak "Elhamra,, da gösterilmeye başlanan Nuhun gemisi filmi

"Benli kadın,, filminden

Umumî dudak oynatma meselesi

Bir Alman mütehassısı sözlü filmlerde artistlerin dudaklarını bilahare başka bir lisan görüşülmesine de tatbik edilecek şekilde oynatmalarını temin için Holivutta tecrübeerde bulunmuş ise de tecrübeleri muvaffakiyetle neticelenmemiş tir. Bu işe çok ehemiyet atfedildiğinden tekrar tecrübelere başlanmıştır.

NUHUN GEMİSİ - SESLİ

İki hafta evvel (Melek) sinemasında sessiz olarak gösterilmiş olan (Nuhun gemisi) fil mi geçen pazartesi gününden beri Elhamrada sesli olarak gösterilmektedir. Sessiz olarak pek yakında gösterilmiş olan bu filmin seslisini görmek, sesin bir filmin kıymetine ne dereceye kadar tesir ettiğini göstermektedir.

ALMANYADA

Sabık Bavyera kralı ailesi olan Wittenbach ailesi, "Bavyera kralı ikinci Louis,, namındaki filmin amilleri aleyhine bir dava ikame edecektir.

Wittenbach ailesi bu filmin tecavüzkâr ve uydurma olduğu nu iddia etmektedir.

İlk macerası 'Melek'te)

Kolin Mur

Kolin Murim ekseri filmleri gibi şirin ve kıvrak olan bu eser şayani dikkattır. Kolın Mur güzel ve tuhaftır. Fotolar ve mizan sen iyidir. Mevzuu şöyle hulâsa edilebilir:

Teksos eyaletininin en zengin petrol kuyularına malik olan Berenis ismindeki genç kız vasısı tarafından gönderildiği mektebe giderken yolunu kaybediyor ve kendisine mekte bin yolunu gösteren bir genci seviyor. Bütün mektep hayatın da hep onu düşünüyor ve nihayet başından geçen bin türlü tuhaf vak'alardan sonra o genci bulup evleniyor. Bu bir Amerika filmidir.

ANKARADA

Ankarada (klup sinemasi) na Vestern sistemi sesli makine konmaktadır. Diğer taraftan (Türk ocağı) sineması da sesli makine getirmek niyetindedir.

"Benli kadın,, filminden

Benli kadın (Mjik'te)

Villi Friç, Lilian Harvez

Garip ve eksantrik bir komedi olan bu filmin mevzuunda mantıktan ziyade tuhaflık aramak daha doğru olur. Artistlerden Lilian Harvey çok şirindir. Villi Friç iyi bir "Jön promiye" dir. Fotolar ve mizan sen güzeldir.

Filmin hulâsası:

Genç, güzel ve zengin bir Fransız kızı sırf macera meraküile farkedilmiyecek kadar ben zediği bir hırsız kızın yerine geçmek istiyor. Bu sırada başımdan geçen garip maceralar meyanında bir gence tutuluyor ve bu aşk te'sirile hüviyetini daha fazla saklayamıyarak me ydana vuruyor ve sevgilisile birleşiyor.

405 milyon frank

Fransada ka inoların senelik kazanç yekûnu

Fransada kumar oyunu müsaadesini haiz 166 gazino vardır. Bunların 1928 teşrinisanisinden 1929 teşrinisanisine ka dar olan gayri safî hasılatları yekûnu 405 milyon franga yani bugünkü piyasa ile 33 milyon Türk lirasına baliğ olmuştur.

Bundan bir ay kadar evel İskoçyada bir sinemada çıkan bir yangında 60-70 çocuk öldüğü ve bir o kadar da yaralandığı gazetelerde görülmüştü. Emanet heyeti fenniyesi ancak bir ay sonra yani bir iki gün evvel sinemalarda ilâve iskemleleri kaldırılmıştır. Geç olsun da güç olmasın. Sıhhati umumiyeyi alâkadar eden bu tedbiri tasvipten başka yapacak bir şey yoktur. Yalnız gönül ister ki alâkadar memurlar vazifesini ara sıra değil her an derhatır ederek arada bir gevşeklik göstermesinler. Esasen bizde umumî hizmetlerde beledî ve inzibatî kararların ciddî [illegible] bir kontrol altında bırakılmıyarak ara sıra bir sıkı yumruk vurur gibi hareketlerle kuvvet göstermek istenmesidir. Bu son hadisede böyle olmuşur.

Bütün sinemalar belediye memurlarının gözleri önünde bu iskemleleri koymuşlardı. Vazifeyi hatırlamak için İkoçyadaki gibi altmış çocuk ölmek mi lâzım?!

İNGİLTEREDE

Olga Baklanova, Rus piyanisti Max Hambourg ile beraber Londrada Bethowenin ölümü isimli sesli ve sözlü bir film çevirecektir.

Baklanova Amerikadan Londraya gitmiş ve haftada 1500 İngiliz lirası almıştır. Fakat daha filmin ilk dekorları tanzim edilirken, her şey tatil edilmiş, filmin imalinden vazgeçilmiş ve Olga Baklanava Amerikaya dönmüştür.

* Douglas Fairbanks ve karısı Mary Pikford yeni bir sesli

Ekonomi

Buğday fiatleri düşük

Adana borsasında buğday fiatı 5 kurusa düsmüstür

ğday piyasası düşüklüğünühafaza etmektedir. Boryumuşak ve sert buğdayemen hemen ayni fiatle, ıruştan muamele görmek. Gelen malûmata nazaran a Borsasında buğday fiat kuruşa kadar düşmüştür. u sene tecrübe olarak ekiohumlarının çok eyi netiverdiği bildirilmektedir.

—8—

Koza istihsalâtı

Yapılan tetkikatın verdiği elere nazaran pamuk kozaalâtı seneden seneye artadır.

Umumî harpten evvel 135 alya kaza istihsal edilmek i.

928 senesinde ise harbin brğı tesirler elân zail olmadan 103,500 balya pamuk istihsal edilmiştir. 929 senesinde bu miktar 130,000 balyaya çıkmıştır.

Görülüyorki koza istihsalâtımız seneden seneye eski mevkiini bulmaktadır.

—o—

Ziynet altınları

Son günlerde piyasaya fazlaca miktarda ziynet altının çıkmaktadır. Bu ziynet altınların halk, bilhassa kadınlar satmaktadır.

—o—

Hububat ihracatımız

Yapılan bir istatistiğe nazaran Yunanistana 928 senesinde ki hububat ihracatımız 12,165, 767 drahmilik idi.

Bu ihracat 929 senesinde yarıyarıya düşmüştür. Geçen sene hububat ihracatımız 6,619, 932 drahmi idi.

* * *

Kambio Borsası 20/2/930

İSTİKRAZLAR			TAHVİLAT		
az dahili	096	50,00	Anadolu D. Y. 1. T.		32,00
uu a vvahhide	155	00	2. T.		33,50
iyeli demir yolu	6	70	3. T.		22,50
SENETLER			Tünel şirketi		4,22,50
			Elektrik şirketi		4 22,50
kıran	12	30	Rıhtım Şirketi.		16 75
olu demir yolu	17	25	H. Paşa liman şirketi		—
vay. S.	69	00			
S. Şirketi		17,00			
Şirketi	34	00	ÇEKLER		
ttin A. ı	10	75			
irmen ş.		26,50	Londra	1039 00,00	Newyork 0,46 80,00
irmen ı.	4	10	Paris	11 95 00	Atina 85 71,00
mento ı.	30	00	Cenevre	2 42 25	Roma 08 94 50
ilelon ş.	28	00	Bükreş	25 75, 0	Amsterdam 1 16 37
. kıza ş.	4	75	Brüksel	3 35,50	Sofya 64 50, 00
ayriye	17	25	Prag	15 77,50	—Berlin 01 65.75

Müteferrik H.

Tasarruf

adıköyündeki büyük içtima

Yerli mallar halka gösterilecek

Millî iktısat ve tasarruf ceeti tarafından tertip edilen ma bugün sabah saat 10 da ıköyünde Süreyya sinemala aktedilecektir. Bu içtima tasarruf mevzuu üzerinde htelif konferanslar verile, yerli mallar teşhir olunave İş Bankası tarafından erikadan celbedilen film terilecektir.

adullah B. geliyor

Seyrisefain umumî müdürü llah B. bugün Ankara'ı avdet edecektir.

mayei etfal kongresi

Dün akşam, Eminönü hima etfal kongresi yapılmıştır. ngrede geçen senenin hesaı tetkik olunmuş ve yeni he li idare intihabı yapılmıştır.

C. H. Fırkasında konferans

Şubatın yirmi üçüncü pazar şamı saat dokuzda Cağaloğunda C. H. Fırkası merkez bisı salonlarında halk bilgisi tibi umumisi Halit Bey taraydan "Halk bilgisinin mevzuu mahiyeti" hakkında bir konans verilecektir. Kadın ve tek herkes gelebilir.

Vilâyette

Nezle, Grip

ıhhiye müdürünün beyanatı

Salgın şekilde hastalık yoktur

Son günlerde havaların müavvil gitmesi nezle gibi hasıklara sebebiyet vermiştir. hhiye müdürü Ali Riza B. bu usuta demiştir ki:

"— Ortalıkta grip yoktur nemez. Fakat salgın şekilde ğildir. Vakıâ aksıran öksüren ksa da bunlar grip değildir. hhati umumiye memnuniyeşayandır.

Umumî maaş

Umumî maaş gelecek cuartesi yani arife günü verilektir.

Emanette

Acaba nerede?

Gazi köprüsü projesi kayıp mı oldu?

Proje 36 gün evel postaye verilmişken hâlâ gelmedi

Gazi köprüsü projesini yapan M. Piju projeyi postaya vererek gönderdiğini bildirdiği halde proje henüz gelmediği için M. Piju'dan malûmat istenmişti. M. Piju verdiği cevapta projeyi 16 kânunusanide postaya tevdi ettiğini bildirmiştir. Halbuk aradan geçen müddet zarfında projenin gelmesi icap ederken henüz gelmemiş bulunması endişeyi mucip olmaktadır.

—o—

Sebzeler nasıl sulanacak

Şeheremaneti, sebze ve meyve bahçelerinde durgun su bulunan çukurların kapatılmasını emretmiştir. Sebze ve meyveler ancak akar sularla sulanacaklardır.

Mübadillere mühim bir ihtar

İstanbul İskân müdüriyetine tasfiye talepnamesini müddeti kanuniyesi zarfında veripte elân vesaiki tasarrufiye ve yahut kefaletname ibraz etmiyenlerden adresleri bulunamıyanlara şahsen tebligat icra edilememektedir.

Bu gibiler tarihi ilândan itibaren bir ay zarfında evrakı tasarrufiyelerini İskân idaresine getirmedikleri takdirde metruk mallarına mukabil emval verilemiyecektir.

—o—

Tahkikat bitti

Yunanlı kaptanların firarı hâdisesi hakkında polis müdürlüğünce yapılan tahkikat ikmal edilmiş ve netice Dahiliye Vekâletine bildirilmiştir.

—O—

Kaçak sigara kâğıtları

Beyoğlunda bir kunduracının mağazasında 5 bin 160 defter sigara kâğıdı bulunmuştur. Mağaza sahibi bu paketin müşterilerden birine ait olduğunu iddia etmektedir. Bu hususta tahkikata devam ediliyor.

Tütün idaresi kaçak sigara kâğıtları için 10 bin liradan fazla ceza alacaktır.

Yunanistanla itilaf

(Birinci sahifeden mabad)

losluk, ikamet mukaveleleri, dostluk misaki ve teslihatı bahriyenin tahdidi muahedesinin aktini ve bu baptaki itilâfatın, mübadele itilâfile beraber imzalanmasını şart koşuyor.

Yunanistan bu şartı ileri sürmek iki hükûmet münasebatını sureti katiyede tanzim ve tasfiye arzusundan mülhem olup Ankaranın da avni fikirde bulunduğuna kanidir.

Yunan sefirine gönderilmekte olan talimatta Yunanistanın mübadil emlâkin tarzı tasfiyesini bitaraf mübadele âzasına havale eylemekte bulunduğu beyan etmektedir. Türkiye bu noktai nazarı kabul ettiği takdirde itilâf mübadil emlâk meselesi müstesna derhal imzalanacaktır.

Yunanistan mübadil emlâk meselesinin tasfiyesi için 6 aylık bir müddet kabul etmekte ve bu müddetin inkizasından sonra bitaraf âzaya tevdi edilecek olan bu hakemlikten bir mes'uliyet kabul etmediğini ve mübadil emlâkin tasfiyesi neticesinde borçlu çıkarılmayacağına kani bulunduğunu beyan ve bitaraf âzanın hâkemliği esnasında rey sahibi olmaksızın bitarafları tenvir için bir Yunan ajanının bulunmasını talep etmektedir. Yunan sefiri talimatı alır almaz derhal Tevfik Rüştü B. ile siyasî müzakereye girecektir. İtilâf imza edilirken sureti katiyede halledilmiş olan mübadele meselelerini hiç bir tarafın kurcalamıyacağı hakkında bir madde konulacaktır. Yunan Hariciye Nazırı bugün Mısıra hareket ediyor.

ATİNA. 20. A. A. — Yunan hükûmeti Ankarada mütehassıslar tarafından Türk-Yunan mübadele mesailine dair hazırlanmış olan itilâfname projesini kabul etmiş ve gerek keyfiyeti kabulü, gerek bir ticaret muahedesi, bir dostluk misakı ve bahrî bir itilâf akdî arzusunu Türk Hükûmetine bildirmeğe Ankara sefiri M. Polihronyadisi memur eylemiştir.

Vilayet meclisi

(Birinci sahifeden mabait)

derildi.

Üçüncü mektep başmuallimi Şevket Beyin techiz ve tekfin masrafının itası için maarif müdürlüğünün teklifi kabul edildi.

Bundan sonra gelecek perşembeye toplanılmak üzre celseye nihayet verildi.

Fırka da: Amelî hayat meselesi

Vilâyetteki içtimadan sonra âza Cümhuriyet Halk Fırkasına gitmiş ve Hakkı Şinasi Paşanin riyasetinde fırka grupu toplanmıştır.

İstihbaratımıza göre fırka grupunda da Amelî hayat mektebi meselesi görüşülmüştür. Bu mekteplerin islâhı ve verilmesi lâzım gelen şekli tesbit, sabık kız amelî hayat mektebi müdürü Muzaffer Beye ait işleri tetkik için bir komisyon teşkil edilmiştir.

Komisyon onbeş güne kadar bir rapor ihzar edecek ve öteki perşembe tekrar fırka grupu toplanarak o zaman kat'î karar verilecektir.

Alâkadarlar dinlendi

İçtimaı müteakip Hakkı Şinasi Paşanın riyasetinde amelî hayat mektepleri heyeti hamiye azası olan Hilmi, Ali, Akif Beyler ile hususî muhasebe müdürü Cemal Bey toplanmıştır.

Komisyon Kız amelî hayat mektebinin eski müdürü Muzaffer Bey ile muhasebeci Aliye Hanımı dinlemiş, para işleri hakkında izahat istemiştir.

Hesaplar karışık mı?

Söylendiğine göre başlangıçta heyeti hamiye altı bin lira bir kasa açığı görmüştür.

Sabık muhasebeci Aliye Hanım bu paranın dört bin beşyüz lirasını tazmin etmiştir. Muzaffer Bey geriye kalan 1500 liranın hesap farkı olduğunu beyan etmiştir. Bu cihet tetkik ediliyor.

Fakat Muzaffer Beyin tazmin edilen paradan senetle 3850 lirayı kasadan aldığı halkında Aliye Hanımda bir senedi vardı. Tazmin edilmekle beraber bu cihette tetkik ediliyor

Ayrıca yüz liralık bir daktilo makinesi senedinin bilâhare

İsmet Paşa Hz. pek muhim nutukları

Birinci sahifeden mabat

HARİCÎ BORÇLAR

İsmet Paşanın nutku:

Evvelâ haricî borçlar, haricî borçların tatbiki hüsnü niyetle iktiham edilebilecek mikyastan fazla ve müessir olarak kendi'ni göstermiştir. Haricî borçlar denilince munhasıran Osmanlı düyunu umumiyesi tediyatını anlamalıdır.

Çünkü diğer tediyeler ya emniyetin zarurî bir tedbiri, yahut memleket inkişafının zarurî tediyesidir. Osmanlı düyunu umumiyesinin tazyiki ise memleketin iktısadî ve malî bünyesine yalnız pasif tesir etmek mahiyettedir.

Osmanlı düyunu umumiyesin de bir itilâfa varmak için bizim arzumuz katiyetle samimî idi ve bugün de samimîdir.

Biz bu nevi borçlar için beynelmilel mutat olan son mikyaslara nisbetle hatta geniş ve cömert hareket ettik. Ancak içinde bulunduğumuz sıkıntı Osmanlı düyunu umumiyesi takatimiz fevkinde mütezayit bir mahiyette ve istikbalimizi tehdit etmek istidadını göstermiştir. Bu vaziyet bizi imkânsızlığa sürüklemektedir ki bunu görmemek hem memlekete zararlı ve bizzat hamillerin menfaatini muhıldır.

Bu vaziyeti düyunu umumiye meclisine bildirmeği dürüstlük vazifesi saydık, ve Martın ilk yarısında temasa gelmek, işte bu suretle takarrür etti.

İkinci mevzua geçiyorum. Millî paranın kıymeti üzerinden devlet mübayaasının müessir olduğu ötedenberi söylenmiştir.

İsmet Paşa bundan sonra hükûmetin son aylar zarfında bu hususta aldığı tedabirleri ve bir tek liralık mübayaat kabul etmediğini ileri sürerek dedi ki:

— Hükûmet azamî derecede takayyüt gösteriyor. Bu ittihaz ettiğimiz tedbir ihtiyacın ishali veya diğer bir surette telâfisine matuftur. Yoksa Şubat bidayetinde almadığımızı, Mart bidayetinde alacağız gibi talik mahiyetinde değildir. Bunu dün almadığım için yarın da behemehal alacağım ümidinde bulunan spekülâtörlerin kulağına gider diye söylüyorum. (Bravo sesleri)

Başvekil bundan sonra büyük iktısadî tedbirlere, iktısadî programa temas ederek bütçede yapılacak olan tasarruftan bahsetti ve millî paraya taallûk eden esaslı bir tedbir olarak devlet Bankasına sözünü intikal ettirdi, dedi ki:

— Vardığımız netice millî, müstakil bir devlet Bankası tesisi, millî paranın muhafazası ve memleket iktısadiyatında faideli bir nazım rolü oynıyacağı zeminindedir. Bunu açık söylemek şu noktadan faidelidir ki devlet Bankasını şu veya bu şekilde yapacağız, millî bir şekil de olmasından başka bir şekil düşünüyoruz gibi vahî ümitleri, vahî hayalleri kimsede bırakmamak için istical ettim.

Bundan sonraki içtimalarımız, millete müstakil ve millî bir Banka vücude getirmek, vereceğmiz nizamî ve kanunî müzakere ile geçecektir.

Başvekil Devlet Bankasından sonra millî paranın kıymetini muhafaza etmeği hükûmetin esaslı bir vazife addettiğini ve memleket için bu uğurda her tedbire müracaat etmenin hayatî bir ehemmiyeti haiz olduğuna işaret ederek sözüne şu suretle aynen devam etti.

Bu oğurda mücadele, bir çok suiistimaller, bir çok müşkülâtla karşılaştığımızı gösterdi. Fennî olarak sabittir ki bugün millî parayi müteessir edecek avamil hemen yoktur. Maliye vekili aziz arkadaşım şimdi rakkamlarla arzedecektir ki, geçen sene bugünlerdeki ithâlât bu seneden eksik değildir, 18 ayda olan ithâlât bu seneden eksik değildir.

Yani tarife münasebetile memlekete girmiş olan büyük stoklar, ondan sonraki ayların eksik stoklarile temamen tevazün hâlindedir. İstatistiklerle sabittir ki bu seneki ihracatımız, geçen seneki ihracatımızdan eksik değildir.

Tedbirler

Aldığımız tedbirlerle geçen sene piyasadan devlet ihtiyacı için aldığımız dövizleri bu sene satın almıyoruz. Hatta fevkalâde ihtiyaç olursa yardım ediyoruz.

Bu hâlde tekrar millî para üzerindeki tazyikin sebebini başka türlü anlarmıyım? Elbette bunun nameşru olan sebepleri vardır. Bu sebeplerle mücadele etmek için hükûmet sizden salâhiyet istiyor.

Arkadaşlarım,

Millî para üzerinde en hassas ve müessir alan âmil daima bilmeliyiz ki ve daima söylemeliyiz ki halkın itimadıdır. En müessir olan tedbir budur.

Halkın itimadına taarruz

Türlü, türlü tedbirlerle dahilde ve hariçte millî paramızın aleyhinde olarak gerek menfeatleri noktai nazarından, gerek sakim emellerle hareket edenler varsa bunlar her şeyden evvel halkın itimadına taarruz ederler. Her tedbirin, bilhassa iktısadî tedbirin lehinde ve aleyhinde söylenecek sözler için bir kestirme riyazî bir hat yoktur. Herhangi bir tedbirin lehine olduğu kadar aleyhine de söylenebilir. Bilhassa zihinleri karıştırmağa sevkedecek propagandada olursa bu tesirat karşısında hatta şaşkınlık ve çaresizlik içinde bulunan adama: Evvelâ kendi nefsimize, yalnızmış gibi kendi itimadına müracaat etmelidir. Milyonların itimadı (tek) lerden başlar. Bunu böyle söylüyorsun, ben inanıyorum amma herkes inanmıyor diyen adama vereceğimiz cevap:

— Sen inanıyor musun, sen inanıyorsan, senden sonrakinin inanması için güçlük yoktur."

Derhal bu cevabı vermeliyiz. Halkın itimadını muhafaza etmek için müessir olan esaslı tedbirlerden birisi de sui istimale karşı mücadelede hükûmetin ve selâhiyettarların kat'iyen zaif olmadığının anlaşılmasıdır. (Alkışlar)

Meclise verdiğimiz kanun lâyihası hükûmeti suiistimalcilere karsı mücadele etmek için yeni ve kuvvetli selâhiyetlerle teçhiz ediyor, itimadı takviye etmek için ittihaz olunmuş bir tedbrdir. İtimat tedbiri olarak bu kanun lâyihasının müzakere ve kabulünü isteyoruz.

Herkes bilecektir ki, kabili ispat oldukça hükûmetin ve memleketin millî parayı muhafaza etmek için tatbik etmiyeceği tedbir yoktur.

Mücrimi derhal müddei umumiye teslim edip Cümhuriyet hakiminin kararına raptetmek mecburiyetindeyiz. Görüyorsunuz ki, hulâseten arzettiğim maruzat millî paranın korunması için verdiğimiz esaslı ehemmiyeti her sahasında ve her cephesinde canlandırıyor ve kabul buyurursunuz ki, millî parayı korumak için vereceğiniz salâhiyetler ciddiyetler, itina ile, isabetle ve çok takdir ve temyiz ile yerinde kullanılacaktır.

Bu kadar ciddî bir mevzu üzerinde ve daima Büyük Meclisin murakabesi altında tatbik olunacak salâhiyetlerin adilâne yerinde ve nihayet milletin hayatî kıymetini haiz olan parası üzerinde sarfolunması için Büyük Meclisi kâfi bir emniyettir. Bu münasebetle tekrar teyit etmek istiyorum ki, millî paranın kıymetine fennî olarak, iktısadî olarak müessir olacak bütün avamilin fena tesirleri izale edilmişti, izale edilmektedir. Paramızın hali ve atisi emindir. Kıymeti artacak ve yüksek kıymeti muhafaza olunacaktır. Hem kimsenin parası her hangi bir suretle tehlikeye maruz değildir.

Paranın kıymetini düşürmek istiyenlerle sizin bugünkü tasvibinizle bize vereceğiniz kanunun salâhiyetlerile mücehhez olarak şuurla ciddî olarak mücadele edeceğiz. (şiddetli alkışlar).

Maliye vekilinin nutku

Müteakiben maliye vekili döviz buhranının ne suretle başladığını ve amillerinin neler olduğunu tahlil ederek ithalât ve ihracatımız hakkında rakamlara istinat eden izahat verdi, ve buhranın iktısadî olduğu kanaatile hükûmetin buna karşı iktısadî tedbirler ittihaz ettiğini, fakat buhranın devamı karşısında sebebi başka taraflarda araramak lâzım geldiğine işaret ederek dedi ki:

— Devlet bir sene evvel gerek kendi tabiî ihtiyacını tatmin etmek için, gerek istikbaldeki ihtiyaçlarına karşılık hazırlamak için mütemadiyen piyasadan döviz satın almıştır.

Bu sene sıkıntı aylarında döviz almaktan vazgeçildikten maada piyasanın zaman, zaman artan fazla talebini bertaraf edebilmek için gerek kendi emrinde bulunan paralardan gerek kendi stokundan piyasaya bir miktar para arzetmiştir.

Demek ki devlet ekonomik vaziyete iki şekilde dahi müdahale etmiş oluyor. Birisi; geçen sene aldıklarını almamak şartile.. İkincisi; piyasaya verilen bu geçen sene aldıklarile bu sene verdikleri yanyana getirilerek yekûn edilecek olursa bu yekûn geçen seneki ile bu seneki arasındaki farkı göstermek iktiza eder ki bunun yekûnu da bir buçuk milyon İngiliz lirasıdır.

Bütün bunlara rağmen, yani gümrük tarifesinin yüksekliğinden aldığım neticelere rağmen, devletin bir çok ihtiyaçlarının istikametini tebdil etmek suretile harice olan ihtiyacı bertaraf etmesine rağmen, muamele vergisinden ve gümrüklerden aldığımız vergilerin yekûnu umumîsinin gösterdiği sarahate rağmen, hazinenin geçen seneki alımına mukabil bu sene vermesine rağmen, eğer buhran sadece iktısadî tesirler altında devam etseydi, bugün çoktan nihayet bulması lâzımdı.

Görülüyor ki iktısadî tedbirler kadar, ruhî bir spekülâsyon kudreti, idarî, adlî, siyasî sahalarda tam istiklâlini almış olan Türklere belki de iktısadî sahada bunu esirgemek istemelerinden naşi devam edip gitmektedir.

Maliye vekili sözüne devamla:

— Görülüyor ki başka amiller, başka kuvvetler vardır ki bunlarla iktısadî tedabirle mücadele etmek imkânı yoktur. Bunların tedbirleri de kendilerile müvazi olmalıdır. "İdarî tedbirle müdahale etmek zamanı gelmiştir" diyorum. Çünkü bazı yerlerden aldığımız havadisler bu husustaki kanaatimizi bir kat daha takviye etmiştir.

Saraçoğlu Şükrü Bey bundan sonra borsadaki garip vaziyeti anlattı ve hariçte millî para için ve devletin borçları için çıkan muhtelif rivayetlere temas ederek dedi ki:

— Bugün günü gününe tediyatımızı yapıyoruz. İstikbalde de yapacağız. Hiç bir vaziyet bu intizamı bozamaz. Gerek memurlara, gerek ücretle istihdam edilen kimselerin ve gerek bizimle alış veriş eden adamların emniyet etmesi lâzım gelirki bu intizam bundan evvel nasıl idise, bugün nasılsa, yarın da öyle olacaktır.

(Alkışlar)

Türk parasını koruma kanunu

ANKARA, 20 (Telefonla) — Türk parasının kıymetini koruma hakkındaki kanun lâyihası: kanun berveçhi atidir:

1 — Kambiyo, nukut, esham ve tahvilât alım satımının ve memlekette ihracının tanzim ve tahdidi ve Türk parası kıymetinin korunması zımnında kararlar ittihazma icra vekilleri heyeti salâhiyettardır.

2 — Bu kararlar Türk parası kıymetini koruma başlığı altında gazetelerle ve sair münasip vasıtalarla neşir ve ilân olunur. Mer'iyeti tarihi metinde yazılı bulunmıyan kararlar neşrinin ertesi gününden muteber olur.

3 — İcra vekilleri heyeti tarafından ittihaz olunacak kararlara muhalif hareket eden Bankalarla birinci maddede yazılı işlerle istigal eden müesseseler hakkında kanunî takibat yapılarak mahkemelerce bunların on beş günden iki seneye kadar muamele icrasından men ve tatiline karar verilmekle beraber beş yüz liradan bin liraya kadar ağır para cezası dahi hükmedilir. Bu hareketi itiyat eden Banka ve müesseseler seddolunur. Muhalif hareket, Banka ve müesseselerin merkezi tarafından yapılmış veya yaptırılmış ise tatil ve set kararları o Banka ve müessesenin Türkiyedeki bilcümle şubelerine de şamildir. Şubeler kendiliklerinden yapmışlarsa, karar yalnız o şube hakkında tatbik olunur. Muvakkaten tatile mahkûm olan Banka ve müesseseler tatil müddetince kendilerine menfaat temin edecek yeni alâkadar edecek muamelelere evvelce yapılmış olup ta kanunî müddete tâbi olan işlere devam olunur.

Made 4 — Her nerede her ne suretle olursa olsun icra vekilleri heyeti kararlarına muhalif haraket eden Banka direktorleri, memurları ve sair şahıslar kanunu cezanın 358 ve 359 uncu maddeleride yazılı cezalarla cezalandırılırlar.

5 — İcra vekilleri heyetince ittihaz olunacak karara muhalif haraket edenler için 1447 numaralı kanun ve sair kanunlarda yazılı cezalar cari değildir.

6 — Bu kanun neşri tarihinden itibaren 3 sene müddetle caridir.

7 — Bu hükümlerin icrasına icra vekilleri heyeti memurdur.

Mecliste kabul edilen diğer kanunlar

ANKARA, 20 (A.A) — Büyük Millet meclisi bugün reis vekili Hasan eyin riyasetinde toplanmıştır. Meclis Türkiye Cümhuriyetile Sovyet cümhuriyetleri ittihadı hükûmeti arasında Pariste 17 Kânunuevvel 1925 te imza edilip hükmü 17 Kânun evvel 1929 tarihinde munkazi olan dostluk ve bitaraflık muahedesinin meriyet müddetinin tecdidine müteallik 17 Kânunuevvel 1929 tarihli protokolü tasdik etmiştir. Muhtelif vekâletler ve devairin 1929 senesi bütçelerine munzam tahsisat itası ve fasıl ve maddeleri arasında münakale icrasına dair kanun lâyihası kabul edilmiştir. Buna nazaran 1929 senesi düyunu umumiye bütçesine bir milyon lira munzam tahsisat verilmekte ve muhtelif vekâlet ve devair bütçeleri arasında 510 bin 585 liralık münakale icra edilmektedir.

Memurini muhakemat kanununun 12 inci maddesi hakkında şu fıkrai tefsiriye kabul edilmiştir. Aleyhlerinde vilâyetler tarafından tahkikatı ibtidaiye icrasına mübaşeret olunan merkeze mensup memurlara o memurların mensup oldukları vekâletin muvafakatile işten el çektirilir.

Noterlik işlerinin, liyakatlileri arasında hâkimlik sınıfında en çok hizmeti geçenler ve bu hizmete müsavi işlerde bilfiil müstahdem bulunanların diğerlerine ve imtihanla ehliyetnameyi haiz olanlara tercih olunacakları şeklinde noterlik kanununun 9 uncu maddesinin tadili hakkındaki kanun lâyihası kabul edilmiştir.

Vilâyet idarei umumiye kanununun 116 ve 140 ncı maddelerinin tadiline dair kanun müzakere ve kabul edilmiştir. Buna nazaran meclisi umumî azalarına müzakeratın devamı müddetince 5 liradan 10 liraya kadar yevmiye ve şehrî 8000 kuruş üzerinden harcirah verilecektir. Vilâyet encümenleri azalarına da meclisi umumî kararile 75 liradan 150 liraya kadar tahsisat verilir. Meclisi umumiler tarafından tayin olunacak bu tahsisat ve muhassesat miktarı Dahiliye vekâleti tarafından tasdik olunur.

Türkiye-Fransa

İmzalanan muahadelerin esasları

Türkiye ile Fransa arasında ahiren aktedilen ve Pariste sefirimiz. Fethi Beyle M. Briand arasında imzalanan muahedelerden bahsetmiştik. Bu muahedelerin resmî metni ile resmî tercümesi neşredilmiştir.

Muahedenin ilk maddesine göre tarafeynden biri hiç bir tahrikte bulunmadığı hâlde üçüncü bir tarafın tecavüzüne oğrarsa diğer taraf bitaraflığını muhafaza edecektir. Bundan sonra iki taraf arasında çıkacak ihtilâflar diplomasi tarikile hâlledilmediği takdirde ihtilâfın Adalet divanına havale edileceği bildirilmektedir. Mamafi muahede de ne gibi mesailin hakeme havale edilmiyeceği de tasrih edilmiştir. Adalet divanına havale edilmeden bir ihtilâfın daimî bir uzlaşma komisyonuna tarafeynin müvafakatile mesele hâvâle edilebilecektir. Bu komisyonun nasıl teşkil edileceği ayri ayri maddelerde zikredilmiştir.

8. ci BÜYÜK
TAYYARE PİYANGOSU
2 .ci keşide : 11 Marttadır.
Büyük ikramiye
35.000 Liradır
Ayrıca 15,000 10,000 liralık ikramiyeler ve 10,000 liralık bir mükâfat
Bu tertipte Kazanen numaralar tekrar dolaba konulmaz

BOURLA
BİRADERLER VE ŞÜREKÂSİ-
İSTANBUL GALATA

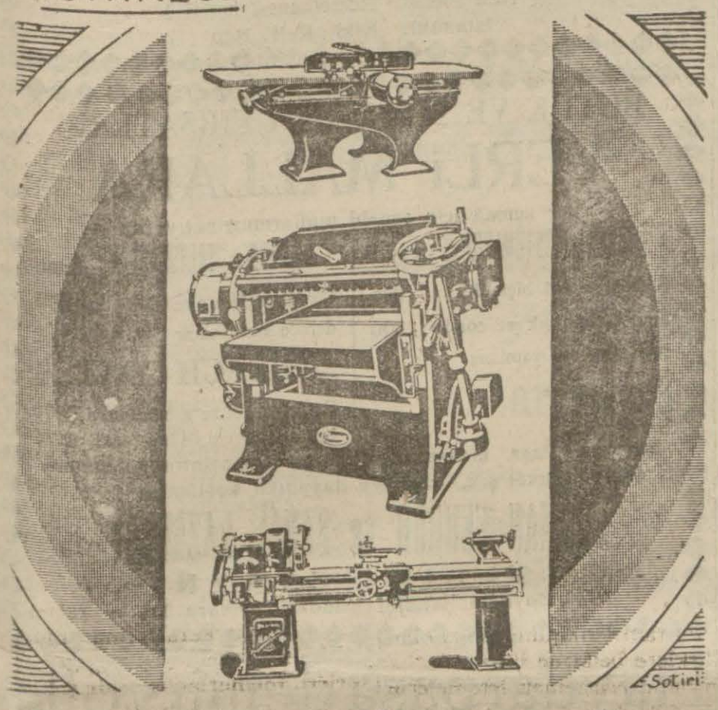

SANAYİ MAKİNELER
YENİ KATALOGUMUZU İSTEYİNİZ

Bursa cer, tenvir ve kuvvei muharrike Türk anonim şirketinden:

Hissdaran, 1930 senesi Martının yirminci Perşembe günü saat on altıda İstanbulda Sultan Hamamda, Bank Jeneral pur lö Kommers Etranje binasında sureti âdiyede in'ikat edecek olan hey'eti umumiye içtimaına davet olunurlar:

RÜZNAMEİ MÜZAKERAT:

1 — İdare meclisi Raporunun kiraati
2 — Murakip raporunun kıraati
3 — Bilânço ve kârü zarar hesabının kabul ve tasdiki ve idare meclisinin ibrası.
4 — Ticaret kanununun 325 inci maddesine tebaan işletmeye devama müsaade itası.
5 — İdare meclisine intihap edilen âzaların keyfiyeti intihaplarının tasdiki.
6 — 1930 hesap devresi için murakıp intihabı ve ücretinin tesbiti.
7 — Ticaret kanununun 323 ve 324 üncü maddelerinde müsarrah müsaadatın idare meclisi âzalarına itası hususunda idare meclisine selâhiyet itası.

İdare meclisi namına Murahhas âzâ
G. HANS

9 ilâ 15 Mart 1930 da devam edecek
Viyana beynelmilel sergisini
ziyaret ediniz. Avrupanın en mühim alım merkezidir. Avusturya'nın bütün sanayi merkezleri ve Avrupanın en mühim devletleri çok faydal ve ucuz mallar teşhir edeceklerdir. İyi ve ucuz mal tedarik için kaçırılmıyacak bir fırsattır. Ziyaretçilere teshilâtı lâzime gösterilecektir. Tafsilât Avusturya sefaretinden alınabilir. İstanbul - Viyana (Sofya Tafsilât Avusturya sefaretinden alınabilir. İstanbul - Viyana (Sofya tarikile) seyahat için tenzilâtlı fiatla bilet verilmektedir. Huviyet varakaları fahrî mümessilleri ve Galatasarayda ve Pera Palas karşısında (NATTA)seyahat acentasından tedarik edilebilir.

Zonguldak Havzai fahmiye umum müdürlüğünden:

İstanbul Maadin Mühendisliğinde mevcut şartnamesindeki izahat veçhile havzai Fahmiye müdüriyeti umumiyesi merkez ve mevkiinde kullanılacak defatir ve evrakı matbuai sairenin tab'u tecdidi ve Zonguldakta teslimi 20 gün müddetle âlenî mü nakaşaya konulmuş idi. Müddetin hitamında yapılan teklifler haddî lâyik görülmediğinden bu iş 4/2/930 tarihinden itibaren ayni müddet ve şeraitle ve kapalı zarf usulile münakasaya vazedilmiş olduğundan müddetin hitamında talip olanların usuline tevfikan teminatlarile müdüriyeti umumiyemize müracaatları ilân olunur.

Istanbul Ithalât Gümrüğünden: 75 sandık 3750 kilo mamul şeker

Balâda muharrer bir kalem eşya 24-2-930 tarihinden itibaren Istanbul ithalât gümrüğü satış ambarında bilmuzayede satılacağı ilan olunur.

Kartal ve Adalar Noterliğinden:

Kartal kazasına tâbi Maltepe kariyesi hududu dahilinde icrayı muamele eylemek üzere 5-6-929 tarih ve 1470 numaralı zirai kredi kooperatifleri kanununa tevfikan kırk üç ortaktan mürekkep olmak üzere teşekkül eden (Maltepe kariyesi zirai kredi kooperafinin esas mukavelenamesi 1-Şubat-930 tarihinde iktısat vekâletince tasdik ve ben Kartal ve Adalar Noteri tarafından tescil edilmiş olduğundan kooperatifin teşekkülü ilân olunur.

NEZLE
Üksürük
BRONŞİT
Buğaz nezlesi
için hakikî
Gudron Güyo
içiniz, bütün müstahzeratı üzerinde menekşe, Yeşil ve kırmızı renkli etiketlerinde [maison FRERE Paris rue Jacop No 16] adresi yazılıdır

MİDE
HAZIMSIZLIKLARI
EKŞİLİK ve YANMALARINDA
SODO GASTRİN
Mustahzarı gayet nafidir
Meşhur eczanelerde şişesi 100 kuruştur

İst. Mahkemei Asliye Birinci Ticaret Dairesinden:

Haşım Beyin hamil bulunduğu ve kolordu kumandanlığı tarafından Ziraat Bankasına hitaben keşide kılınan beşbin dokuzyüz doksan dokuz liralık 31 Kânunuevel 929 tarih ve91866 numerolu çeki zayi eylediğinden bahisle iptaline karar itası talebile mumaileyhin vukubulan müracaatı üzerine mezkûr senedin kimin yedinde ise kırkbeş gün zarfında mahkemeye ibrazı ve ibraz edilmediği takdirde, iptaline karar verilmiş olduğundan bermucibi karar mahkeme keyfiyet kanunu ticaretin maddei mahsusası mucibince ilân olunur.

Dr. HORHORUNİ
Fennın en son usulile Belsoğukluğu, idrar darlığı, prostat, ademi iktidar, belgevşekliği ile frengi ağrısız kat'î ve seri tedavi olunur. Beyoğlu Tokatlıyan yanında Mektep sokak No' 35 Tel. 3152.

Ecnebî memleketlere giden tüccar ve seyyahlara
Banka Kommerçiyale
Italyana
Sermayesi 700,000,000
(İhtiyat akçesi: 540,000,000 Liret)
Travellers (Seyyahin çekleri) satar
Liret, frank, İngiliz lirası veya doları frank olarak satılan bu çekler sayesnde nereye gitseniz paranızı kemali emniyetle taşır ve her zaman isterseniz dünyanın her tarafında, şehirde, otellerde, vapurlarda, trenlerde bu çekleri en küçük tediyat için nakit makamında kolaylıkla istimal edebilirsiniz. Travellers çekleri hakiki sahibinden başka kimsenin kulnaamayacağı bir şekilde teptiverihtas edilmiştir.

VALS HAPLARI
MÜLEYYİN ve MUSAFF..
Akşam yemeklerinden evel (bir ve ya iki) hap alındıkta :
KARACİĞERİ, MİDEYİ ve BAĞIRSAKLARI TEMİZLER

Feyziati Lisesi
Saraçane Başındâ
Münir Paşa konağında
Feyziati liseleri şubatın 22 inci cumartesi günü Saraçane Başında Münir Paşa konağında yeniden açılacaktır.
Muallimlerimizle Leyli ve niharî umum talebenin mezkûr günde saat sekiz buçukta mutat program vecihle derslere başlamak üzre mektep binasında hazır bulunmaları.
İhtar: Leylî talebe bilûmum leylî levazımını getirmelidir.

Çocukların neşesi !
Ebeveynin saadeti!
Kansızlık, zafiyeti umumiye ve sinir rahatsızlıklarına karşı binlerce doktorlar tarafından tavsiye edilen
Arsénoferratose
kuvvet ilâcını dünyanın her tarafında valîdeler ve çocuklar büyük bir memnuniyetle kullanarak pek büyük faide görmektedirler. Her eczanede bulunur.

Müzayede ile satıs

Devlet demiryolları Haydarpaşa mağazasından:

İdaremizde tip haricî ve müstamel olmaları hasebiyle satılığa ayrılmış olan adî ve dalgıç tulumbaları hâlâ taşı, su kovası hârik itfa âleti ve eczası, kablo pensi, muhtelif pafta, oksijen tüpü, glop, damacan, lâstik boru, muhtelif hortum, kâğıt kayış garvens sistemi çeşme, kavuçuklu salmastra, muhtelif sap, klengrit, çalısüpürgesi, Bekçi kontrol saati, susta için çelik şerit ve saire 22/2/930 tarihine müsadif Cumartesi günü saat ondörtte alenî müzayede ile satılacaktır. Taliplerin Haydarpaşada mağaza müdürlüğüne müracaatları ilân olunur.

Istanbul Nafia fen mektebi mübayaat komisyonundan:

Mektebin 930 senesi Mayısi gayesine kadar olan et, ekmek ve yaş sebzesine yevmî ihalede talip zuhur etmediğinden 1 Mart 930 günü saat 13 (on üçte) kapalı zarf usuliyle ihalelerinin icrasi mütekarrer olmakla taliplerin yevmi mezkûrda pey akçaşı mak puzlariyle mektepte toplanan komisyonumuza gelmeleri.

Istanbul gümrükler baş müdürlüğünden:

Gümrük levazım anbarı için pazarlıkla 350 kilo telsiz ve 200 kilo telli sicim alınacaktır. Taliplerin numunelerile şartnamesini gördükten sonra teminat parasile birlikte 26-2-930 çarşamba günü saat on dörtte baş müdürlükte komisyona müracaatları.

Istanbul ithalât gümrüğü müdürlüğünden:

	Kilo	Marka	No	Cinsi eşya
8 Paket	69 720	„	„	İpek pomuklu harç
2 „ „	14 250	„	„	pirinç ve kaplama Lordun
1 „ „	4	„	„	pirinç küpe
2 „ „	14 530	„	„	ipekli yünlü lâstik şerit
2 „ „	9	„	„	üstüpü
1 „ „	4 650	„	„	lâstik yastık
3 „ „	13 650	„	„	lâvanta
6 „ „	40 550	„	„	feloloit cep aynası
1 „ „	2 200	„	„	lâstik balon
5 „ „	31 870	„	„	pamuk ipliği
1 „ „	6	„	„	bakır fırın
6 „ „	28 200	„	„	dişçi macunu
5 „ „	33 650	„	„	ipek kurdelâ
1 „ „	4 250	„	„	keçe şapka
4 „ „	26 760	„	„	pamuk şerit ve seccade
1 „ „	3 100	„	„	ipek ve yün ipliği
2 „ „	5 600	„	„	pamuk korsa
1 „ „	850	„	„	yağlı boya resim
1 „ „	5 520	„	„	galalit iğne
1 „ „	7 820	„	„	pirinç şişe kapağı
1 „ „	5 250	„	„	müzeyyen kutu
3 „ „	20 970	„	„	podra
2 „ „	13 270	„	„	suni ipek boyun atkısı
2 „ „	7 150	„	„	lâstik ıskarpin
2 „ „	11 200	„	„	suni ipek
1 „ „	3 800	„	„	İpek ve pamuk yastık örtü
1 „ „	2 20	„	„	Düğme
3 „ „	224	T F C	8904-6	lâstik ve toka
6 çuval	133	1198	0	ağaç kabuğu
4 sandık	336	w F B	0	demir çakı
1 paket	14	B C İ	402	kart postal
1 sandık	77	P E A	0	alektrik motoru
1 „ „	29	H P	0	vernikli boya
1 „ „	104	R Z C C O	0	pamuk harç

Balâda muharrer 34 kalem eşya 24-2-930 tarihinden itibaren Istanbul ithalât gümrüğü satış anbarında bil müzayde satılacağı ilân olunur.

Beyoğlu İstiklâl caddesinde 216 numerolu
STRONGİLO BİRADERLER
Ticarethanesinin büyük ve kat'î likidasyonu
Devam ediyor. İstifade ediniz.

İstanbul Türk anonim su şirketi
Sermayesi 880,000 Türk lirasıdır
Hisse senedatı hamillerine

Geçen 1930 senesine ait senelik meclisi idare ve mürakı raporlarının iştimaile hesabatı ve bilânçoyu tasdik ve kabul v temettuatı tayin ve meclisi idare âzalarının intihabı ve mezkû meclise verilecek selâhiyet ile âzalar ve müdüriyeti umumiye de bulunan müdirana ita olunacak aidaatî tespit eylemek üzre meclisi idaremiz bu kere alelâde vukubulacak içtimaî umumiy hisse senedatı hâmillerini davet etmekle kesbî şeref eyler. (Ti caret kanunu madde 372 ve şartname madde 37, 38 ve 44).

İçtimai mezkûr gelecek 29 Mart Cumartesi saat 16 da Şir ketin Beyoğlunda İstiklâl caddesinde Terkos çıkmazında numerolu merkez idarehanesinde vukubulacaktır.

İçtimaa iştirak eyleyecek zevatın isme veya hâmiline mü harrer lâakal yirmi beş adet hisse senedatına malik olması ikti za eder. (Şartname madde 33)

Hâmiline muharrer senedata sahip olan zevat içtimaa dahil ol bilmek için senedatı mezkûreyi içtimadan sekiz gün akden (kanunu ticaretin madde 371) ya şirket veznesine veya İstanbu da Osmanlı Bankasma tevdi eylemesi lâzımdır.

İçtimaa dahil olacaklara zata mahsus birer dühuliye vara kası verilecektir.

Şehremaneti ilânatı

Şehremanetinden: Encümeni emanetçe men'i muhakemesine karar verilen Beyoğlu şubei idariyesi sabık tahsildarlarından Lûtfü efendi mahalli ikameti mechul bulunmasına mebni kendisine tebligatı lâzime icra edileceğinden kararnamesinin bir sureti Emanet Divanhanesine talik edilmiştir. Bu bapta bir itirazı varsa ilân tarihinden itibaren bir ay zarfında istida ile makamı Emanete müracaatı beyan olunur.

* * *

Kadıköy Dairei Belediyesinden: Kuyu başında Sultan Murat çiftliği civarında taş ocaklarında müterakim çöpler açık arttırma suretile satılacağından talip olanların 9 Mart 930 Pazar günü daire encümenine müracaatları.

* * *

Şehremanetinden: İcra edilmekte olan kanalizasyon ameliyatı dolayısile 22 Şubat 930 tarihinden itibaren Mahmutpaşa da Yeşil Direk caddesinin bilcümle vesait nakliyeye kapalı bulunacağı ilân olunur.

* * *

Kadıköy şubei idariyesinden: Kadıköyünden Üsküdar ve Bağlarbaşma müşteri nakl eden otöbüsler için halin karacephesi ile itfaiye garaji arasındaki caddenin sol tarafı ve tramvaya yolcu götüren otöbüsler için de yine mezkûr caddenin sağ tarafı tevakkuf mahalli olarak tesbit edilmiştir. Vesaiti nakliyei mezkûrenin bu mahallerden gayri yerlerde durdukları takdirde eshabı hakkında umuru Belediyeye müteallik ahkâmı cezaiye kanunununa tevfikan muamele yapılacağı ilân olunur.

* * *

Şehremanetinden: İcra edilmekte olan kanalizasyon ameliyatı dolayısile 21 Şubat 930 tarihinden itibaren Eminönü meydanından Peynirciler sokağına kadar Balıkpazarı caddesinin bilcümle vesaiti nakliyeye kapalı bulunacağı ilân olunur.

* * *

Emanet mütekaitlerin

Şehremanetine mensup mütekaidin ve eytamı eramilin Mart 930 yoklama muamelesine başlamıştır.

1 — Eshabı maaş tevzi edilen yoklama ilmühaberlerini ikamet eyledikleri mahallerden resimli olarak tanzim ettirerek senedi resmî, nüfus teskeresi maaş cüzdanı ve bir fotograf ile birlikte bizzat müracaat eylemeleri.

2 — Yoklama müddeti Şubatın 25 inci Salı gününden itibaren yirmi gün devam edecektir.

3 — Yoklama ilmühaberleri Zat işleri müdürlüğü Sicil kalminde kabul edilecektir.

BİN SÖZ BİR RESİM

GÜNÜN SİNEMASI

Milliyet

CUMA 21 ŞUBAT 930

Seyrisefain

Merkez Acentası; Galata köprü başında, Beyoğlu 2362 Şube acentesi: Mahmudiye Hanı altında Istanbul 740

Bozcaada postası

(GELIBOLU) vapuru 22 Şubat cumartesi 17de idare rıhtımından hareketle Gelibolu Lapseki Çanakkale İmroz Bozcaadaya gidecek ve Çanakkale Lâpseki Geliboluya uğrayarak gelecektir.

ANTALYA POSTASI

(KONYA) vapuru 23 Şubat pazar 10da Galata rıhtımından hareketle İzmir Küllük Bodrum Rados Fethiye Finike Antalyaya gidecek ve dönüşte mezkûr iskelelerle birlikte Andifli, Kalkan, Çanakkale, Geliboluya uğrayarak gelecektir.

SADIKZADE BIRADERLER VAPURLARI

KARA DENIZ MUNTAZAM VE LÜKS POSTASI

İnönü

vapuru 23 Şubat Pazar günü akşamı Sirkeci rıhtımından hareketle (Zonguldak, İnebolu, Sinop, Samsun, Ordu, Unye, Giresun, Trabzon ve Rize iskelelerine azimet ve avdet edecektir.

Tafsilât için Sirkecide Mesadet hanı altında acentalığına müracaat. Telefon: Istanbul 2134

ALEMDAR ZADELER VAPURLARI

Seri, lüks karadeniz postası

Millet vapuru 23 Şubat

Pazar günü akşamı saat 18 de

Sirkeci rıhtımından hareketle [Zonguldak, İnebolu, Samsun, Ordu, Gireson, Trabzon ve Rize] ye azimet ve aynı iskelelere "Görele, Vakfıkebir ve Ünye„ye uğrayarak avdet edecektir.

Muracaat mahali: İstanbul Meymenet hanı altındaki yazıhane. Telefon İstanbul 1154

SOÇETA ITALYANA DI SERVIST MARITTIMI

KONSTANTINOPOLI vapuru 26 şubat çarşamba (Burgaz, Varna, Köstence ve Odesa) ya gidecektir.

AFRODIT vapuru 27 şubat perşembe (Pire, Napoli, Marsilya ve Cenova) ya gidecektir.

BRAZILE vapuru 4 Mart salı (Sitmar Levant Ekspres) olarak (Pire, Napoli, Marsilya ve Cenova)ya gidecektir.

Tafsilât için Galatada merkez rıhtım hanında umumi acantesine müracaat. Tel: Beyoğlu 771 - 772 ve ya Beyoğlunda Perapalas altında Natta Nasyonal Türkiş turist acenaiye. Telefon Beyoğlu 3599 ve yal Tokatlıyan karşısında beynelmile yataklı vagun kumpanyasıua. Tel: Beyoğlu 2330 ve yahut Istanbulda Eminönünde İzmir sokağında 8 Numarada acente vekiline müracaat.

Tel. İstanbul 779

KADIN ŞAPKALARI

MYRTA - PARIS SALONU Beyoğlun'da Galatasaray'ında 18 numaralı "ZARA„ mağazasının fevkinde Paris'in son moda şapka modelleri. Mağazamızı bir kere ziyaret model ve çeşitlerimizin zenginliğini ispata kâfidir

Ankara vilâyeti polis müdürlüğünden:

Ankara memurini zabitası için 264 ceket maa pantalon imal ve mübayaası kapalı zarf usuliyle münakasaya çıkarılmıştır. Teklif olunacak fiat haddi lâyik görüldüğü taktirde 27 Şubat 930 tarihine müsadif Perşembe günü ihalei katiyesi icra edilecektir taliplerin şeraiti nümuneyi görmek üzre Müdüriyet hesap memurluğuna müracaatları ve teklif namelerin de yevmi mezkûrde saat (15) e kadar vilâyette müteşekkil mübayaat komisyonuna müracaat eylemeleri ilân olunur.

Ankara vilâyeti polis mümüdürlüğünden:

Ankara memurini zabitası için (264) adet serpuş pazarlık suretiyle münakasaya çıkarılmıştır. Teklif olunacak fiat haddi lâyik görüldüğü taktirde 27 2-930 tarihine müsadif Perşembe günü ihalei katiyesi icra edilecektir. Taliplerin şeraiti nümuneyi görmek üzre müdüriyet hesap memurluğuna müracaatları ve teminat akçalarını hamilen saat 15 de Vilâyette müteşekkil mübayyat komisyonuna müracaatları ilân olunur.

Ankara vilâyeti polis müdürlüğünden;

Ankara memurini Zabitası için (25) adedi sivil olmak üzre (234) adet kapot imal ve mübayaası münakasaya çıkarılmıştır. Teklif olunacak fiat haddi lâyık görüldüğü taktirde 27-2930 tarihine müsadif Perşembe günü ihalei kat'iyesi icra edilecektir. Taliplerin şeraiti nümuneyi görmek üzre Müdüriyet Hesap memurluğuna müracaatları ve teklif namelerin de yevmi mezkûrda saat (15) şe kadar Vilâyette müteşekkil mübayaat Komisyonuna müracaatalrı ilân olunur.

Ankara vilâyeti polis müdürlüğünnen:

Ankara memurini zabitası için (289) çift fotin imal ve mübayaası münakasaya çıkarılmıştir. Teklif olunacak fiat haddı lâyık görüldüğü taktirde 27-2-930 tarihine müsadif Perşembe günü ihalei katiyesi icra edilecektir. Taliplerin şeraiti nümuneyi görmek üzre müdüriyet hesap memurluğuna müracaatları ve teminat akçelerini hamilen saat (15) de Vilâyette müteşekkil mübayaat komisyonuna müracaatları ilân olunur.

DR. A. KUTIEL

Belsoğukluğu, İdrar darlığı, prostat ademi iktidar, belgevşekliği, cilt ve frengi tedavihanesi. Karaköy, Börekçi fırını sırasında No. 34.

SIHHAT SIGORTASI

Artık senelerce süren tedavilere, eziyetlere lüzum yok. PROTEJIN çıktı. Bu sayede yüzde yüz frengi ve belsoğukluğuna yakalanmıyacaksınız.

Her eczanede bulunur. 50 kuruştur.

Istanbul Beşinci Hukuk Mahkemesinden:

İstanbul Evkaf Müdiriyetinin Halıcıoğlunda Kilise sokağında sakin Karebet Efendi aleyhine ikame eylediği zarar ve ziyan davasından dolayı ilânen gıyap kararının tebliğine rağmen tahkikat hâkimi huzurunda isbatı vücut etmemiş ve tahkikat tahitam bularak mahkemeye sevkedilmiş olmakla bermucibi talep icrayi muhakemesi 25 Mart 930 tarihine müsadif salıgünü saatt ondörde tayin kılınmış olduğuna dar olan davetiye Mahkeme divanhanesine talik kılınmış olduğundan yevm ve vaktı mezkûrde mumaileyh Karabet efendinin mahkemede bizzat hazır bulunmasını veya musaddak senetle bir vekil göndermesi lüzumu beyan ve aksi takdirde gıyaben muamele icra olunacağı tebliğ olunur.

Konservatuvar talebesi Mayısta vereceği konsere hazırlanıyor

Yazı makinesi; yalnız iyi yazmak için değil, çabuk yazmak için yapılmıştır. Binaenaleyh en seri yazan ve en saglam olan, en mükemmel makinedir.

Yalnız "UNDERWOOD„ makinesi: Nevyork'ta Olimpiya'da 24 senedenberi ber sene Sür'at mükâfatını kazanmaktadır.

Yazı kursları, Stenografya, Kopya

Istanbulda Kâatçılık ve matbaacılık Anonim şirketi (Fratelli Haim) Galata Mahmudiye caddesi No 11 Telefon : Beyoğlu 1761

Gayri menkul malların açık artırma ilânı

İstanbul 4 üncü İcra Memurluğundan:

Açık artırma ile paraya çevrilecek gayri menkulün ne olduğu, Arsa nısıf hissesi

Gayri menklün bulunduğu mevki mahallesi, sokağı, numarası: Fındıklıda Hacı Recep mahallesinde Dereiçi sokağında atik 87-89 cedit 109 ilâ 113 No.

Takdir olunan kıymet: İki yüz elli liradır.

Artırma yapılacağı, yer, gün, saat: İstanbul 4 üncü İcra daresi 27 Mart 930 Perşembe günü saat 14 ten 16 ya kadar

1 — İşbu gayri menkulün artırma şartnamesi 16-3-930 tarihinden itibaren 929-13 No. ile İstanbul 4 üncü İcra dairesinin muayyen numarasında herkesin görebilmesi için açıktır. İlânda yazılı olanlardan fazla malûmat almak istiyenler, işbu şartnameye ve 929-13 dosya numarasile memuriyetimize müracaat etmelidir.

2 — Artırmaya iştirak için yukarda yazılı kıymetin yüzdeyedi teminat gösterilecektir.

3 — Hakları tapu sicillile sabit olmıyan ipotekli alacaklılarla diğer alâkadarların ve irtifak sahiplerinin bu haklarını ve hususile faiz ve masrafa dair olan iddialarını işbu ilân tarihinden tibaren yirmi gün içinde evrakı müsbitelerile birlikte memuriyetimize bildirmeleri icap eder. Aksi halde hakları tapu sicillile sabit olmıyanlar satış bedelinin paylaşmasında hariç kalırlar.

4 — Gösterilen günde artırmaya iştirak denler artırma şartnamesini okumuş ve lüzumlu malûmatı almış bunları tamamen kabul etmiş ad ve itibar olunurlar. Üstünde bırakılan gayri menkulün bedeli zamanında verilmezse gayri menkul ikinci bir artırma ile satılır ve bedel farkı ve mahrum kalınan yüzde beş faiz ve diğer zararlar ayrıca hükme hacet kalmaksızın memuriyetimizce alıcıdan tahsil olunur. Beş numaralı fıkradaki şart tahakkuk etmek kaydile üç defa bağrıldıktan sonra gayri menkul en çok artıranın üstünde bırakılır. Şart tahakkuk tmezse artırma geri bırakılıp alıcı taahhütlerinden kurtulur ve teminat ta kalkar.

5 — Artırmanın birinci veya ikinci olmasına ve gayri menkule taallûk eden kanunî hakka ve satışın tarzına göre diğer şartlar.

İşlemiş vergi ve Evkaf ve belediye rüsumu müşteriye aittir.

Yazılan arsanın nısfı yukarıda gösterilen 27 Mart 930 tarihinde İstanbul 4 üncü İcra memurluğu odasında işbu ilân ve gösterilen artırma şartnamesi dairesinde satılacağı ilân olunur.

İLÂN

İstanbul limanına mensup (Kırzade) nam vapur 55 numaralı ve 31 Kânunuevvel 1928 tarihli Senedi bahrî mucibince müstekilen ve münhasiren benim malım olup mağa kimsenin hakkı müdahalesi bulunmadığını ve Kırzade Şevki ve şürekâsı şirketi ile mezkûr vapurun işletilmesi için münakit icar ve isticar kontratosu 9 Kânunusani 1930 tarihine münkazi olup artık icar suretile dahi mezkûr vapura vaz'ıyet ve müdahaleye ve işbu gemi üzerine hiç bir nam ve sebep ve suretle bir muamele ve akit ve kontrat yapmağa hiç kimsenin hakkı kalmamış bulunduğunu hasbelicap ilân eylerim.

Galatada Tapta hanında İnşaat müteahhdi HALİT TAHİR

İstanbul İkinci Ticaret Mahkemesinden:

Marpuççularda Şişeci hanında gömlekçi Recep Hayri Efendi hakkındaki iflâs kararının 9/2/930 tarihinde kaldırılmasına mahkemece karar verildiği ilân olunur.

MAHALLE HEY'ETİ İHTİYARİYESİNİN VE MAAŞ SAHİPLERİNİN NAZARI DİKKATİNE

Zat Maaşları Muhasebeciliğinden:

İstanbuldan maaş alan bilumum mütekaidin ve eytam ve eramilin zirde gösterilen tarifat dairesinde maaş cüzdanları tebdil ve Mart 930 yoklamaları icra edilecektir.

1 — Yoklama muamelâtı 22 Şubat 930 Cumartesi günü başlıyarak bayramdan evel yedi gün devam edecek bunun dört günü dul ve yetimlere ve üç günü de tekaütlere hasredilecektir.

22 Şubat 930 Cumartesi 23 „ „ Pazar 24 „ „ Pazartesi 25 „ „ Salı 5 Mart 930 Çarşamba	Askerî ve Mülkî dül ve yetimlerin ve bunların vekil ve vesilerinin
26 Şubat 930 Çarşamba 27 „ „ Perşembe 1 Mart 930 Cumartesi 6 Mart 930 Perşembe	Askerî ve Mülkî Tekaütler, bunların vekil ve vasilerinin

2 — Bu müddet zarfında yoklamasını yaptıranların yoklamayi müteakip derhal maaş verilecektir. Yaptırmıyanların maaşları maaş tevziatının hitâmından sonra başlıyacaktır.

3 — Maaşlar yeni harflerle hakkettirilmiş mühürlerle tevzi ve mezkûr mühürler kâğıt üzerinde de tatbik edileceğinden her sahibi maaş tatbik ittihaz edeceği mühür veya imzayi ilmühaberlerin baş tarafına temhir ve hey'eti ihtiyariyeye tasdik ettirecektir.

4 — Her sahibi maaş iki kıt'â fotografını çıkarmağa ve bunlardan birisini ilmühabere diğerini de cüzdanına konmak üzre şubeye getirmeğe mecburdur. İlmühabere konan fotograflar keza muhtaran tarafından tasdik edilecektir.

5 — İlmühaberde mütekaidinden devairi resmiyede ve hususiye de müstahdem olanlar işaret edilmekle beraber olmıyanların da ne işle meşgul bulundukları mutlâka ilmühabere dercedilecektir.

Meselâ: Kunduracı, Tüccar, berber, bakkal gibi bir işle meşgul olmıyanların da hiç bir işle meşgul olmadığı yazılacaktır.

6 — Devairi resmiye ve hususîyede müştahdem bulunan mütekait ve eytam ve eramil hey'eti ihtiyariyeden alacakları yoklama ilmühaberlerini mensup bulundukları daireden almakta oldukları ücret veya maaşlarını dercettirilmek suretile ayrıca tasdik ettiriceklerdir.

7 — İlmühaberler tekmil hey'eti ihtiyariye tarafından temhir edilecek ve mühürler gayet okunaklı basılmış bulunacaktır.

8 — Tamimen teblig edildiği üzre hey'eti ihtiyariye tarafından yokiama ilmühaberinin tanziminden sonra vefat veya tezevvüç gibi vukuatın 2 Mart 930 tarihine kadar günü gününe idareye malûmat verilecektir.

9 — Yoklama muamelesi sahibi maaş bizzat görülmek suretile icra edilecektir. Hasta olanlar keyfiyeti ya bir musaddak raporla veyahut bulunduğu mahal polis merkezine tasdık ettirecektir.

10 — Taşrada bulunupta yoklamasını bulunduğu mahalden gönderenler gönderdikleri ilmühaberi mutlâka mahalli idare heyetince tasdik ettireceklerdir.

11 — Eytam günlerinde tekaütlerin ve tekaüt günlerinde de eytam ve dullârın yoklaması alınamaz ve cüzdanları tebdil edilemez.

12 — Her sahibi maaşın yedinde bulunması lâzımgelen vesaik şunlardır.

A — Elyevm yedinde bulunan maaş cüzdanı
B — Nufus tezkeresi
C — Resmî senedi.
D — Bir kıt'a fotograf
H — Tatbik Mühür ve imzası.

Balâda gösterilen hususat ve vesaikten birisi noksan olanların yoklama muamelesi bilzarur icra ve cüzdanları tebdil edilemiyeceğinden beyhüde yere şube memurlarına israr ve izdihama mahal bırakılmaması rica olunur.

Adana vilâyetinin Karaisalı kazası dahilinde (Çağşadan, Çavdarın eşiği, Koca yatak, Küp) devlet ormanından senede (2365) metro mikâp çam eşçarı çıkarılmak üzere her metrosu 550 kuruş muhammen bedel ile (beş) seneliği 5/2/930 T den 6/3/930 T kadar kapalı zarfla müzayedeye konmuştur.

Adana orman müdürüyetinde müteşekkil komisyonda ihâle yapılacaktır. Şeraitini öğrenmek isteyenler, Ankarada orman umum müdürlüğüne, İstanbul, Adana orman müdürlüğüne Karaisalı orman muamelât memurluğuna müracaat etsinler.

İstanbul İkinci Ticaret Mahkemesinden:

Müflis Moiz Herzoviç Efendiye ait ve Beyoğlunda Tünelbaşında 505 numaralı mağazada mevcut tuhafiye eşyası 23 Şubat 930 Pazar günü ve onu müteakip günlerde saat ondan on ikiye kadar açık artırma suretile satılacağından taliplerin yevm ve vakti mezkûrde mahallinde hazır bulunmaları lüzumu ilân olunur.

Türkiyede: "DOMUZ MARKA„ namile maruf ve bugüne kadar en mükemmel cins olarak tanınmış

KRUPP BIÇAK, ÇATAL ve KAŞIK takımları

Her yerde musirrenin isteyiniz!

Alâmeti farikaları: Alpaka — Birinci derece gümüslenmiş

ARTHUR KRUPP S. A.

BERNDORF (Avusturya)

Biçak, çatal ve kaşık takımları, gümüş ve altın masnuatı fabrikası

Türkiye mümessili: GEORGES HILBERT

(Paul Merian Ticarethanesi halefi)

Istanbul, Eski Reji Han

BÜYÜK VE MÜSTESNA FIRSATLAR!

YERLi MALLARA

Yer açmak için ecnebi mallarımızı satıyoruz

ERKEK KOSTÜMLERİ	Kuruş	ERKEK PALTOLARI	Kuruş
Renkli ve asrî biçimde	975	Gayet sağlam ve son derece sıcak tutar	1575
Spor biçimi, şık ve sonderece itina ile yapılmış	1500	" TRENCH COAT„ lar	
Genç beylere	800	Empermeablize gabardinden	2090
Çocuklara	460	Krem, lâcivert ve bej renkli	2275

Süreyya Paşa mensucat fabrikası kumaşlarından mamul gayet şık, zarif ve dayanıklı kostümler

OSMAN FERRUH ve SANAİ KAZMİRCİ

(SABIK İŞTAYN)

Beyoğlu İstiklâl caddesi numara 303

Haydarpaşa demiryolları mağaza müdürlüğünden:

Aşağıda yazılı malzeme pazarlıkla satın alınacağından taliplerin 24/2/930 Pazartesi günü saat 9 dan 12 ye kadar isbatı vücut etmeleri ilân olunur.

1 adet Su küpü (4-5 teneke su istiap edecek)
195 m Elbiselik kumlu şayak (yerli)
1000 Kg. Arap sabunu (yerli)
2 adet Lâstik damga
250 çift Yazlık tozluk
250 adet Yazlık kasket
250 „ Yazlık elbise
(Hakî renkte yerli ketenden)
500 Kg. Alçı yerli
3 adet Kompostör tamiri
1 „ Yazı makinesi tamiri
4000 Kg. Demir perçin çivisi (muhtelif eb'atta)
27 adet Pens ağızlığı hâkkiyesi
22 Kg. Donyağı yerli

Saat 12 den sonra fiat kabul edilmez izahat almak isteyenler Cumartesi ve Pazar günleri mübayaa kısmına müracaat etmelidirler. Pazarlığa arzolunan malzemenin yerli olacak aksamı için iştirâk edecek taliplerin nümunelerini beraber getirmeleri nümunesiz teklifatın nazarı dikkata alınmıyacağı ehemmiyetle ilân olunur.

Istanbul İkinci Ticaret Mahkemesinden:

Sirkecide Köprülü Han 4 numarada deri ticaretile müşteğil Mehmet Bey zade Biraderlerin mahkemece 15 Şubat 930 tarihinde ilânı iflâsına ve 17 Şubat 930 tarihinde de iflâsın açılmasına karar verlmiştir.

1 — Mumaileyhten alacak ve istihkak iddia edenlerin işbu haklarını tarihi ilândan itibaren bir ay içinde mahkemede iflâs idaresinemüracaatla kayıt ettirmeleri ve bu baptaki delillerin asıl veya sureti müsaddakalarını tevdi eylemeleri.

2 — Müflise borcu olanların dahi keza bir ay içinde kendilerini bildirmeleri (hilâfına hareket cezai mesuliyeti muciptir)

3 — Müflislerin mallarını her ne suretle olursa olsun ellerinde bulunduranların o mallar üzerindeki hakları mahfuz kalmak şartile keza biray içinde iflâs idaresi emrine tevdi eylemeleri ve etmezlerse cezai msuliyete uğrıyacakları gibi makbulmazeretleri bulunmadıkça rüçhanı haklarından mahrum kalacaklardır.

4 — İlk içtima 27 Şubat 930 tarihine müsadif Perşembe günü saat 14 te mahkemenin iflâs odasında akdedileceğinden alacaklıların yevm ve vakti mezkûrde bilâsale veya bilvekâle hazır bulunmaları ve müflisin müşterek borçluları ile kefillerinin ve borcu tekeffül eden sair kimselerin içtimada bulunmağa hakları bulunduğu icra v iflâs kanununun 214 üncü maddesi mucibince tebliğ ve ilân olunur.

Mersin vilâyetinin Tömük nahiyesi dahilinde (Uhut) devlet ormanından senede (2184) çam eşçarı çıkarılmak üzere her metrosu (537) kuruş muhammen bedel ile (iki) seneliği 5/2/930 T den 6/3/930 T kadar kapalı zarfla müzayedeye konmuştur. Adana orman müdürlüğünde müteşekkil komisyonunda ihâle yapılacaktır.

Şeraitini öğrenmek istiyenler, Ankarada orman umum müdürlüğüne, İstanbul, Adana orman müdürlüğüne Mersin orman muamelât memurluğuna müracaat etsinler.

İstanbul Mahkemei Asliye 6 ncı Hukuk Dairesinden:

Kevser Hanımın Sivas vilâyetinin Divriği kazası Gönderen karyesinde Kürt Ali oğullarından Hüseyin Hüsnü Efendi aleyhine ikame olunan boşanma davasından dolayı yevmi muhakemede hazır bulunmak üzere gönderilen varakai davetiye mahali ikametgâhınızı değiştirdiğinizden dolayı tebliğ edilemediği ve mübaşirinin tahşiyesinden anlaşılmış ve mahal ikametgâhınızı değiştirdiğiniz hakkında mahkemeyi haberdar etmediğinizden dolayı ilânen tebliğat icrasına karargir olmuş ve yevmi muhakeme 22 Mart 930 Cumartesi günü saat 14 de talik kılınmış olduğu malûmunuz olmak üzere ilân olunur. . .

Müdürü Mes'ul Burhaneddin