CUMARTESİ
15 ŞUBAT 1930
5 inci sene, No 1442
NUSHASI 5 KURUŞTUR

Milliyet

Başmuharriri: Siirt Mebusu MAHMUT

BUGÜN

2 inci sahifede :
1— Fransa ile İtalya arasındaki ihtilâf devam ediyor.
2— Harici haberler
3— Son haberler
4— Dünkü maçlar
3 üncü sahifede
1— Memleketimizin kara yolları
2— İstanbul cuma günleri nasıl eğleniyor?
4 nücü sahifede :
1— Felek
2— Haftanın yazısı
3— Hikâye
4— Roman

İnkişaf hakkı

Devletlerin esaslı haklarından biri de yaşamak ve inkişaf etmek hakkıdır. Yaşamak hakkı gerek millî ve gerek beynelmilel hayat sahasında diğer bütün hakların hepsine tekaddüm eyler. İnkişafın da asgarî bir derecesi vardır ki, yaşamanın başlıca şartlarından birini teşkil eder. Hayatta tevakkuf, ölümün bati bir şeklinden ibarettir. Bilhassa beynelmilel hayatta bu vakıa daha ziyade göze çarpar. İnkişaf ederek hayat kabiliyetini ispat etmemek devletler cemiyetinde bir kabahat sayılır. Bunun için her milletin ilk düşündüğü nokta, kendi hayat ve inkişafının teminidir.

Cihanda devamlı bir sulhün tesisi için milletlerin inkişaf hakkının tanınması zaruridir. Halbuki tatbikat ve siyaset sahasında daha ziyade bunun aksine şahit oluyoruz. Kuvvetli ve kapitalist devletler, zayif ve fakir devletleri daimî surette istismar edebilmek için bu türlü bahanelerle bu hakkı tanımamak istiyorlar. Fazla kazanmak ve zengin olmak istemek te belki bir haktır. Fakat bu hakkın hududu diğerlerinin yaşamak ve yaşamak için inkişaf etmek haklarile tahdit edilmiştir. Bu cihetin ihmali, nihayet beynelmilel hayatın, bir gün bir taraftan patlak vermesini mucip olur. Sulh diktatörleri biraz da bu ihtimali derpiş ederek ona göre tedbirler bulmak lûtfunu esirgememelidirler.

Esasen Lahey müzakerelerinde, bu mesele büyük devletlerin gözüne çarpmamış değildir. Almanların, Avusturyalıların, Macarların, Bulgarların tahammül kudretlerinden fazla görülen borçları tenzil edilmiş ve Avrupa sulhünün bu mütekabil fedakârlıkları istilzam etmekte olduğu kabul edilmiştir. Maziyi karıştırmakta, ve mesuliyet noktaları araştırmakta pratik bir fayda yoktur. Bugün için mühim olan nokta cihan sulhünün, cihan nizamının tesisidir. Bu da ancak her milletin, sulh ve adalet prensipleri dairesinde inkişaf imkânına mazhar olabilmesile temin edilebilir. Beynelmilel kin ve husumetlerin ve netice itibarile harplerin saiki yalnız silâhlar değildir. Malî ve iktisadî tazyikler de militarizm kadar milletlerde elem ve ıstırap hisleri uyandırır.

Beynelmilel tesanütten çok bahsedilen bu devirde tesanüt yalnız büyük ve zengin devletlerin istismar siyasetine âlet ittihaz edilmemelidir.

Beynelmilel tesanüdün ilk icabı her milletin el birliğile inkişaf hakkının teminidir. Eğer hakikî olarak milletlerin menfeatı birbirinin yükselmesinde aranıyorsa, hiç bir milletin, zamanın ve adaletin icaplarına uymıyan beynelmilel angajmanlarla ağır ve tahammülünün fevkinde malî ve iktisadî yükler altında ezilmesine meydan verilmemek lâzımdır.

Devletler her şeyden evel yaşamak yollarını aramak zaruretindedirler. Bu zarureti beynelmilel bir zaruret olarak kabul etmek ve icabını icra için müşterek tedbirler aramak devletler için bir vazife telâkki edilmelidir.

ZEKİ MESUT

Nehirler taşıyor!

Roma, 13 (A.A)— Bir fırtına ve bir kısem met dalgası dolayısile Sardenyanın her tarafında feyezanlar vukua gelmiştir. Rio Mogaro nehiri Teralba şehrinin bütün aşağı mahallelerini istilâ etmiştir. Birçok evler yıkılmıştır. Rios Battulle ve Mannu nehirleri birden bire taşarak bütün köprüleri alıp götürmüş mahsulâtı tahrip etmiş, evleri yıkmış ve bir çok kasabaların etraf ile alâkasını kesmiştir. Hasarat son derece mühimdir.

Ormanlarımızı işletmek için bir İngiliz grup hükûmete müracaat etti. Müzakereye başlanıyo

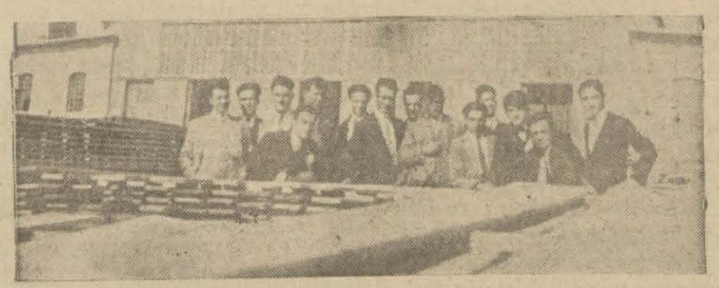

Kereste fabrikalarımızdan birinin dahili

İşte, adamda ve zamanda tasarruf

Memurların çalışma saatleri

Kadroyu daraltıp is saatini çoğaltmağa taraftar olanlar vardır

Şehrimize gelen iktısat encümeni reisi Mustafa Şeref Beyin muhtelif meseleler hakkında beyanatı

Büyük Millet Meclisi İktısat encümeni reisi Mustafa Şeref Bey dün Ankaradan şehrimize geldi.

İstanbulda dört gün kaldıktan sonra Ankaraya avdet edecek olan Mustafa Şeref Bey, kendisile görüşen bir muharririmizin suallerine cevaben kısaca demiştir ki:

Mustafa Şeref B.

— «Tütün işleri hakkındaki kanun lâyihası encümenimizden çıkmış ve diğer alâkadar encümenlere tetkik için tevdî olunmuştur. Orman kanun lâyihası, hükûmet tarafından hazırlanmakta olan istihsal programı ile alâkası olduğu için şimdilik müzakeresi tehir olunmuştur. İstihsal programı ile birlikte nazarı dikkate almacaktır.

İş kanunu ne oldu?

İş kanunu henüz Meclise gelmemiştir.

Vakıâ işçilerin hukukunu muhafaza için buna ihtiyaç vardır. Fakat, uzun tetkikatla hazırlanabilecek bir iş olduğu için zannederim ki Meclisin bu devresinde çıkması mümkün değildir. Bir sene kadar sonra bunun intacı muhtemeldir.

Memurların iş saati

Memurların saatı mesaisi meselesini soruyorsunuz... Mesai saatlerinin tezyidi suretile kadrolarda tenkihat yapılması muvafık olduğu kanaatindeyim. Fakat bu güç bir şeydir.

Çünkü kadrolarda tebeddülât yapmak müşkilâtı mücip olur.»

Ticaret muahedeleri

Devletlerle yapılmakta olan ticaret muahedeleri müzakeratında tarafımızdan murahhas olarak bulunan Mustafa Şeref Bey, Türk-Alman ticaret muahedesinin yakında ikmal edileceğini, bunu müteakip İtalya ve Lehistanla müzakere yapılacağını, henüz ticaret muahedesi yapılmamış devletlerle de müzakeratın bir sene zarfında bitirileceğini söylemiştir.

Müzakereye başlanıyor: ormanlarımız işletilecektir..

Bolu ve havalisindeki Karadere ormanlarını işletmek üzere hükûmete müracaat eden İngiliz grupu ile müzakerata bugün başlanacaktır.

Grupun işletmek istediği saha (100,000) hektar vüs'atinde olup hükûmete aittir.

Hükûmet bütün ormanlarımızın işletilmesi için bir pogram hazırlamıştır.

Kış dedikodusu devam ediyor

Hava gene açtı, fakat

Ankara rasat merkezi müdürü fikrinde sabit: "kış başlamak üzredir„ diyor

Kışın iyi gittiğini görüyoruz.. Soğuk olmadı değil. Hatta kar bile yağdı. Fakat havalar gene iyileşti.

Çarşamba günü akşamı birdenbire bozdu. Lâpa lâpa kar yağmağa başladı. Şiddetli soğukla beraber düşen kar fasılasız ile perşembe günü akşamına kadar devam etti.

Lâkin evvelki gece gök yüzündeki bulutların silinerek yıldızların parıldadığı görüldü. Ve: Dün sabah hava berraktı. Bilhassa öğle üzeri hava adeta sıcaktı.

Fakat hava rasat merkezleri umum müdürü Sadık Ali Beyin geçen gün verdiği kış haberi etrafındaki münakaşalar hâlâ bitmedi.

Sadık Ali Bey söylediklerinin doğru çıkmadığı iddialarına karşı Ankarada yeniden şu beyanatta bulunmuştur:

— Beklediğimiz şiddetli kışın ortasındayız. Söylediğimiz gün

(Mabadı ikinci sahifede)

Bugün..

Avrupadan Asyaya

İlk doğru hat bugün işlemeğe başlıyacak

Toros Ekspresi Avrupa ile Asya arasında en kısa yoldur

Avrupa ile Asya arasında inkıtaa uğramadan en seri ve muntazam surette seyahat icrasını temin etmek üzre ihdas olunan Toros ekspresi bugünden itibaren işlemeğe başlayacaktır.

Bu münasebetle bugün Tokatlıyanda yataklı vagon şirketi tarafından bir öğle ziyafeti verilecektir.

Davetliler meyanında Hakkı Şinasi paşa, Devlet demiryolları işletme umumî reisi Vasfi, Hareket dairesi reis muavini Nüzhet, Vali vekili Fazlı, Şehremini muavini Hamit Beylerle Şark demiryolları müdürü M. Paskal vardır.

Şirketin İstanbul mümessili Sadık Bey dün bu ekspresin temin edeceği faidelerden bahsederek demiştir ki:

— Toros ekspresi Londra ile Hindistan arasında en kısa yolu teşkil edecektir.

İlk sefer için 4 yolcu müracaat etmiştir.

Bu ekspres yolcuları, Basrada haftada bir hareket eden vapurdan bil'istifade Hindistanın Karaşi limanına gidebilecekler dir.

MISIR VE İRAN

Bundan başka ekspres, Mısır ve İran yolculuklarını da kıslta cak ve bilhassa ticarî münasebatta çok faideli olacaktır.„

Toros ekspresinin işletmeye açılması merasimi bugün yapılarak ilk sefere saat on altıyı sekiz geçe başlanacaktır. Devlet demir yolları hareket reis muavini Nüzhet Beyle yataklı vagon şirketi umumî müfettişi M. Şinikers ve İstanbul mümessili Sadık Bey ilk sefere iştirak

Vasfi Bey

ederek hattı teftiş edeceklerdir. Çok rağbet bulacağı ve memleketimize büyük menafi bırakacağı ümit edilen bu ekspresle (Londra-Hindistan) yolculuğu 11 güne indirilmiştir.

Toros ekspresi cumartesi, pazartesi ve çarşamba günleri Semplon ekspresile gelen yolcularıda alarak Haydarpaşadan hareket edecektir.

NE GÜNLER GİDECEK?

Ekspres cuma, pazar ve salı günleri saat on ikide Bağdattan Haydarpaşaya muvasalât edecektir.

Ekspreste iki yataklı vagon bulundurulacak, bunlardan biri Hindistan yolu üzerinde olan Bağdada, diğeri Mısıra müntehi olan Suriyede Rayak şehrine gitmek üzre Halepte ayrılacaklardır.

Mübadele

Sefire yeni talimat yollayacaklar

Atina, 14 (Apo)— Hariciye nezaretinde M. Fokasın raporu mütalea edilmiş ve bilhassa mübadeleye tâbi eşhasın servetlerinin sureti tasfiyesi hakkındaki maddeye atf mülâhazat şayanı tetkik görülmüştür, M. Fokasın Atinaya daveti bu hususta izahat almak için olduğu anlaşılmıştır.

Ankaradaki Yunan sefiri M. Polithrongadis'e verilecek son talimat pazartesi gününe kadar hazırlanarak gönderilecektir. Yuyan hükûmeti bu talimatı bir an evvel göndermek niyetindedir. Çünkü bu işleri süratle bitirmek arzusundadır.

Yalovanın imarı

İnşaat süratle ikmal edilecektir.

Seyrisefain umumî müdürü Sadullah Bey dün Ankaradan

Sadullah Bey

şehrimize gelmiştir. Sadullah Bey kısaca demiştir ki:

— Yalovada yapılacak yeni bina hakkında Vekâlet nezdinde teşebbüsatta bulundum.

Vekâlet, lâzım gelen inşaatın sür atle yapılmasını muvafık görmştür. Buraya idareye ait bazı işlerle meşgul olmak üzre geldim. Yeni bütçe işini takip etmek için yarın gene Ankaraya gideceğim. Avrupaya sefer yapmak için henüz ittihaz edilmiş bir karar yoktur.

Sırası gelince bu iş te yapılacaktır." Sadullah Bey dün, idareye ait bazı gemilerde tetkikat ta bulunmuştur.

Türk ocağı kongresi toplanamadı

Dün İstanbul Türk ocağı kongresi toplanacaktı.

Fakat nizamname mucibince derneğin aktı için mukayyet azanın onda üçü yani 175 kişi bulunmak icap ettiği halde ancak 30 kadar aza geldiğinden kongre gelecek cumaya talik edilmiştir. Yeni idare heyeti intihabatı için Cumhuriyet halk fırkası tarafından bir namzet listesi hazırlanmıştır.

Şimdiki idare heyeti Ocağın iki senelik mesai ve faaliyeti hakkında derneğe arzetmek üzre bir rapor hazırlamıştır. 24 sahife tutan bu rapora nazaran Ocak epeyce faaliyet göstermiştir. İstanbul Türk Ocağına mukayyet aza miktarı 590 kadar olup bunnun mühim bir kısmı aidatlarını vermediklerinden ancak lâzımgelen tediyatı yaptıktan sonra derneğe iştirak edebileceklerdir.

Azanın yüzde 15 i kadındır.

Maliye müsteşarı

İzmirde bulunan Maliye müsteşarı Ali Rıza Bey Ankaraya hareket etmiştir. Bütün banka müdürleri müsteşar Beyi istasyona kadar geçirdiler. Ali Rıza Bey giderken demiştir ki:

— İzmirin iktısaadî vaziyeti ni iyice tetkik ettim. Ankaraya gidiyorum. Tetkikatımın neticesini Maliye vekili Beye arzedeceğim.

Sünnet meselesi gene tazelen

Türk tıp cemiyeti bunun meşgul oluyor

Hitan ameliyesi zararlı mı, değil m

Sünnet meselesi etrafında münakaşalar. Zararlı olduğunu söyliyen bir kısım hakimlere mukabil doktorların çoğu buna taraftar

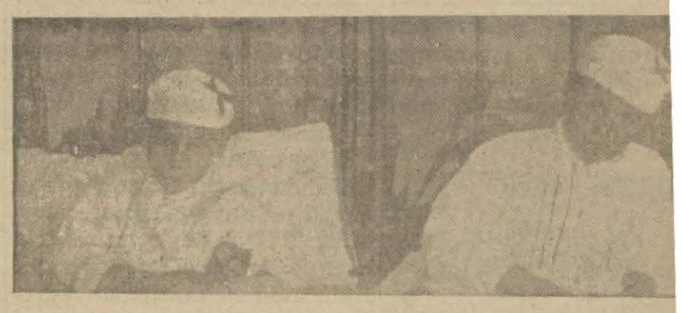

Sünnet ameliyesi doktorlar arasında gene bir mesele oldu.. Bazı doktorlar hitanın icrasına taraftar değildirler. Evvelki akşa mtoplanan Türk tıp cemiyeti de bu mesele ile meşgul olmuştur.

Bu içtimada, memlekette bir takım cahillerinde hitan ameliyatı yapması yüzünden vukubulan facialar görüşülmüş ve bu gibi fenle alâkası olmıyan sünnetçilerin faaliyetine meydan verilmemesi muvafık görülmüştür.

Operatör Kâzım ve Ahmet Fahri Beyler, sünnetin iyi ve fennî surette icra edildiği takdirde temin ettiği faydaları anlatmışlar ve işin bazan zarar tevlit etmesi cehaletten ileri geldiğini söylemişlerdir.

BUDA BAŞKA FİKİR

Dr. Ali Rifat Bey, dünyanın ekseri yerlerinde tatbik edilmiyen bu ameliyenin zararlarından bahsederek aleyhinde bulunmuştur.

NETİCE: FAİDELİ ...

Neticede heyeti umumiye, hitan ameliyesinin faideli olduğu kanaatini izhar etmiştir.

Umumyetle hekimler, bu sıhhî olduğunda israr etmiş ancak naehillere yaptırılması lüzumünu ileri sürmektedir. Hitanın hararetli taraftarlarından olan Dr. Fethi Bey, hayanların gulfelerini kestirmeleri yüzünden bir çok halıklara daha kolaylıkla mı kaldıklarını, her halde hitan gayet sıhhi bir tedbir olduğu söylemiştir.

Yunanistanda zelze

PSARA, 14. A. A. — Zel devam etmektedir.

Yahudilere boykot

KUDÜS, 13. A. A. — Yahudilere karşı yapılmakta olan boykotaj mücadelesi Filistin her tarafında zaiflemiştir. Çünkü bizzat Araplar bundan müteessir olmağa başladıklar anlamışlardır.

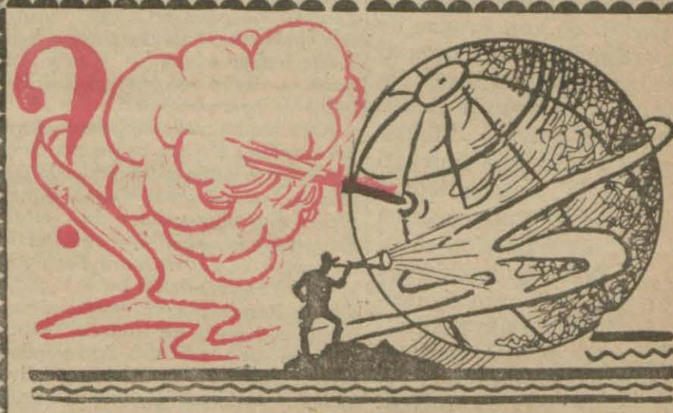

Milliyetin yeni tarihî tefrikası

Büyük harbe nasıl girdik?

Yakında bu mühim eseri tefrikaya başlıyacağız

914 te başlayan cihan harbine Osmanlı inperatorluğu da karıştı. Türkiyenin dünyayı alt üst eden ve beşeriyetin tarihinde her manasile bir dönüm noktası teşkil eden bu büyük harbe karışmasında ne gibi sebepler vardı..? Neticesi meçhul bir harbe girmeden Türkiye kendisi için iyi bir vaziyet temin edemez midi..? Bu sualleri istediğimiz kadar uzatabiliriz. Fakat cihan harbine Türkiyenin girmesi doğru olup olmadığı bahsini münakaşadan evel harbe nasıl karıştığımızı iyice bilmemiz lâzımgelir. Halbuki şimdiye kader bu cihet bir çok rivayetler karışan bir muamma halini aldı. Bu mevzu etrafında yazılan şeyler istikbalde bir tarihçe için lâzım olan bir vesika kıymetini kazanmadı.

Halbuki 914 te Paris sefareti müsteşarlığında bulunan ve bilahare hazinei evraktaki vesaik üzerinde tetkikat yapan Rauf Ahmet Bey senelerce çalışarak pek ciddî ve temamile vesaika müstenit bir eser vücude getirmiştir. "Milliyet„ sütunlarında bu kıymetli eserin tefrika edildiğini göreceksiniz.

Gazetemiz bu eser hakkında fazla bir şey söylemek istemiyor. Yalnız bunu dercetmekle hakikate ve tarihe hizmet etmekle müftehiriz.

HARİÇTEN ALDIĞIMIZ HABERLER

Roma mektubu..

Fransa ile Italya arasındaki ihtilâf devam ediyor...

İtalya donanma için Fransa ile kat'î bir müsavat istemektedir

panın meşhur hariciye nazırı onbeş sene süren zifesinden çekildi; Roma matbuatının hücumu

omadan yazılıyor: — İtalan bahsederken hiç şüphe ki Romanın Londrada topaBhrî tahdidi teslihat konısı hakkında ne düşündü, İtalyanların tahtidi testtan ne anladıklarını söyleneden geçmek imkânı yok. Bahrî tahtidi teslihat konısı toplanmadan evvel İtal kendi noktai nazarını izah ıek fırsatlarını kaçırmamış. Bilhassa İtalya hükûmeti Fransa ile denizlerde tam müsavat talep ettiği çok eden meydana çıkan bir hakattır. Bu gün de, yani konans toplandıktan sonra da alyanlar için Londra konferasının mana ve ehemmiyeti ha ziyade bu mesele üzerin temerküz ediyor. Fransa ile alya arasında bahrî müsavatı nferansa kabul ettirmek fast İtalya için bir millî izzeti fis meselesi oluyor. Filhaki bugün İtalya malî kuvveti üsait olsa da Fransa donanası derecesinde bir donanma icude getirse buna kim mani acak..? Fakat mademki beş evletin karşılıklı muvafakati Londrada bir itilâfa vasıl olak isteniyor, İtalya da Franz - İtalya bahrî müsavatın kalünü istiyor. İtalya donanasını o dereceye çıkarır mı, oksa çıkarmaktan kendi ihtirile vaz mı geçer..? Bu ayrı eseledir. İtalyanın bugün isdiği şey herkesin müvafakale İtalya - Fransa donanmalanın muadil olmasını konfeansa kabul ettirmektir. Bütün alyan gazetelerinin bahsettii üzerinde ısrar ettikleri mele budur. İtalyanlar için bahtahtidi teslihat meselesi istikalde Fransa - İtalya arasında âdis olacak her hangi bir müh emel vaziyetin düşünülmesinen çıkıyor. Fransa İtalyaya fa bir donanma sahibi olmakta rar ediyor. Bunun için de uak yerlerde müstemlekeleri lduğunu ileri sürüyor. Fakat talya matbuatı için bu kuvvetbir sebep ve delil sayılmıyor. talyan noktai nazarınca uzakki müstemlekeler için bulunurulmak istenen donanma dana ana vatanın kendi müdaası için istediği kuvvetten ızladır. O halde bu kadar kuvetli bir donanmaya, sırf millî müdefaa itibarile ihtiyaç görülüyebilir. Bu vesile ile İtalyan atbuatının neşriyatında Franı aleyhinde hayli şiddetli hümlar vardır. Faşist İtalyanın ı meselede kendine çizdiği attı hareketten hiç dönmiyeceğini tekrar edilip duruyor. Onun için buradan bakıldığı zaman Londra konferansının neticesinden ümit kesmek lâzım gelir...! Fakat matbuatın bu neşriyatını unutmamakla beraber şunu da hatırda tutmak icap eder ki mesul devlet adamları neticeden ümitlerini kesecek değillerdir. Çünkü İtalya hariciye nazırı M. Grandinin riyaset ettiği ey'et her halde Londradan, iki devlet arasında aktedilmiş bir itilâfname ile avdet etmek üzere İngiliz paytahtına gitmiştir.

Papanın yeni hariciye nazırı Cardinal Pacelli

Bundan başka bir şey daha var ki o da bahrî konferansa giden İtalyan hey'etine refakat eden Giornale d'İtalia gazetesinin müdürü tarafından gazetesine gönderilen bir telgraf burada büyük bir tesir hâsıl etmiştir. Çünkü bu telgrafta konferanstaki mühtelif devletlerin birbirlerine karşı olan vaziyetleri izah ediliyor. Meselâ bundan anlaşıldığına göre Amerika denizlerde en kuvvetli devletle müsavi olmağı istiyor.

İtalya da Avrupa kıtasındaki devletlerden en kuvvetli olanı ile müsavat istiyor. Bu itibarla Amerika noktai nazarı ile İtalyanın hatı hareketi arasında bir müşabehet var.

İtalyanların istinat ettikleri başka bir esas daha var:

Washington konferansında sekiz sene evvel Fransa kruvazörler için İtalya ile müsavatı kabul etmişti. Şimdi İtalya her hususta, tahtelbahir ve torpidolar yani tamamile birer müdafaa vasıtası olan gemilerde de müsavatı temin emelindedir.

Maamafih aradaki ihtilâflara bakıp ta konferanstan ümidi kesmemeli... Elbette bir netice elde edilmeden dönülmiyecektir.

Papanın hariciye nazırı

Papalık devletinin Hariciye nazırı kardinal Gasparri meşhur bir adamdır. Şimdi yetmiş sekiz yaşında olan kardinal tam 914 senesinden beri Vatican'ın hariciye işlerini idare ediyor. Yalnız diplomatlığı ile değil diğer sahalardaki malûmatile de Papalık mekamının en maruf simalarından kardinal Gasparri artık bu vazifeden çekilerek, Papa tarafından kendisine hediye edilen bir köşkte oturarak ömrünün son senelerini ilmî tetkikata hasredecektir.

Kardinal bu mekama gelmeden evvel senelerce Pariste bulunarak Fransız lisanını bütün derinliklerile öğrenmiş, ondan sonra Cenubî Amerikaya giderek senelerce de orada kalmıştır. Kardinal Gasparri umumî harpte ve ondan sonra Papalığın Hariciye nazırı sıfatile bir çok müşkülâtla karşılaşmış ve vazifesini son derece meharetle ifa etmiştir. Umumî harp esnasında sulh için yapılan teşebbüsata dair kardinalde şimdiye kadar neşredilmemiş pek çok vesaik bulunduğu söyleniyor.

Kardinal Gasparri bilhassa geçen sene M. Mussolini ile cereyan eden ve itilâf ile neticelenen müzakeratı da son derece iyi idare etmekle diplomatlık şöhrtini arttırmıştır.

Kardinal Gasparri Şubat nihayeti ne doğru vazifesini halefi Monsenyör Pacelli'ye devredecektir...

Romanyada

Besarabyada ne oluyor..?

Budapeşte 12 — Besarabya da vaziyetin çok karışık olduğu haber alınmıştır. Besarabya komünistleri Sovyet hükûmetine iltihak lehinde nümayişler yapıyorlar. Vitorul gazetesi komünistlerle polis arasında müsademeler olduğunu yazıyor.

Vaziyet çok geriğin olduğundan bir çok bankalar ve büyük tüccar paralarını Bükreşe nakletmişlerdir. Her dakika bir vak'a çıkmasından korkulduğu için Romanya hükûmeti şiddetli tedbirler alıyor. Bükreşten Besarabyaya asker gönderiliyor.

Rus Karadaniz filosunun manavrası ve Dinyester hududunda Rus askerlerinin toplanması Bükreşte büyük bir ehemmiyetle karşılanmıştır.

Almanyada

Buhran artıyor mu

Komünist tahrikâtı şiddetli!

BERLİN, 13. A. A. — Almanyadaki komünist tahrikâtı devam etmektedir. Otomibillere binmiş oldukları halde Darmstadt civarına gelen 200 kadar müfrit komünist Russelsheim fabrikasını istilâ etmişler ve ameleyi greve teşvik eylemişlerdir. 100 kadar amele bu harekete iştirak ve yerlerinde kalan diğer ameleyi tethiş etmişlerdir. Zabıta, fabrikayı sarmış aralarından ikisi meb'us olan tahrikâtçıları tevkif etmiş ve fabrikayı muvakkaten kapatmışlardır.

Young plânın etrafında

BERLİN, 13. A. A. — Reichstag Young plânı hakkındaki kanunların ilk kıraatini bitirmiş ve bunları hariciye ve bütçe encümenlerine sevkettikten sonra önümüzdeki Çarşamba gününe kadar içtimamı talik etmiştir.

Ispanyada

Diktatörün sui istimali

Madrit, 13 (A.A)— Belediye meclis âzasından birisi mezkûr meclisin maliye encümeni muvacehesinde vaktile kendisine bir ev iştirası için toplanmış olan 3 milyon 900 bin peçeteya ait kazanç vergisini vermemiş olduğundan dolayı M. Primo de Riverayı ittiham etmiştir.

MÜSADEME OLDU

Perpinyan, 13 (A.A)— Barselondan bildirildigine göre 11 şubatta talebe ile bır takım eş

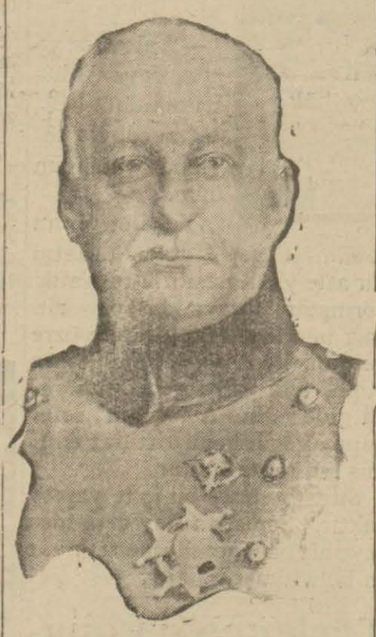

Primo de Rivera

has arasında vukua gelen müsademede 5 talebe yaralanmıştır. Talebe sivil vali 48 saat zarfında az edilmediği takdirde grev ilân edeceklerini ilân eylemişlerdir.

KARIŞIKLIK

Madrit, '4 (A.A) — Fabra Ajansının 10,45 te neşretmiş olduğu bir tebliğe nazaran Sagunto da husule gelen hadiseler bazı ecnebi matbuatının istihbarı hilâfına olarak pek o kadar mühim değildir. Sogunto Valans vilâyetine tabi ve payıtahta iki kilometro mesafede kâin ve 10 bin kadar nüfusa sahip ufak bir mevkidir. Burada askerî kuvvet mevcut olmayıp yalnız ufak bir jandarma karakolu vardır. Son günlerde ameleden bir grup belediye dairesine giderek Primo de Riveranın bir resmini indirmişler ve belediye reisini indirmişler ve belediye reisine cümhuriyetin ilân edilmiş olduğnu söyledikten sonra hiçbir hadise vukuuna meydan vermeden dağılmışlardır.

Parlâmentoda münakaşa .

PARİS, 14. A. A. — Meb'usan meclisinde malî kanunun müzakeresi dolayısile mühim bir münakaşa başgöstermiştir.

Yeni bir gemi

SAİNT NAZAİRE, 14. A.A. Jandark ismindeki yeni mektep gemisi denize indirilmiştir.

Bugün

Yeni bir anlaşma...

İtalya ile Avusturya arasında hâsil olan itilâf neticesinde geçen gün Romada İtalya ve Avusturya başvekilleri arasında imza edilen dostluk, hakem ve telifi beyn muahedeleri Avrupada şayanı dikkat bir vaziyet vücude getiriyor. Avusturya ile Almanyanın birleşeceğinden bir zamanlar çok bahsedildi. Fakat buna bugünkü Avrupanın haritasını tanzim eden Versailles (Versay) muahedesine rağmen imkân görülememiştir. Avusturya birçok kanunlarını Almanyanınkilerle birleştirmek suretile bu ittihada filen bir mevcudiyet vermek istedi. Fakat Avusturyanın Almanya müttehit devletleri arasına girebilmesi kabil olamadı. Böyle bir ihtimalin Avrupada en ziyade kimleri kuşkulandırdığını söylemeğe hâcet yoktur. Küçük İtilâf devletleri kadar Fransa ve İtalya için de bu ihtimal endişe uyandırmıştı.Bir kat daha büyüyen bir Almanya umumî harpten sonra Avrupa haritasını bildikleri gibi çizen gâliplerin işine gelir gibi değildir. Onun için var kuvvetlerile böyle bir ihtimâlin önüne geçmişlerdir.

İstikbal bir gün gelip de Avusturyayı Almanya ile birleşmeğe sevkedecek mi, etmiyecek mi?... Bu sualin cevabını vermek için kehamet göstermeğe hâcet yok. Bugün için şayanı dikkat olan cihet İtalyanın Avusturya ile dost olması, bu surette Avrupada istikbale matuf kuvvetli bir adım atmış olmasıdır. Avusturya-İtalya muahedelerinde bir fevkalâdelik yoktur. Bunlar birçok devletler arasında şimdiye kadar bu tarzda birçok muahedeler aktedildi. Bu muahedeler Cemiyeti akvam misâkı dahilinde aktediliyor. Fakat gerek İtalya ve gerek Avusturya siyasetleri için bu muahedelerin aktî bir muvaffakıyet teşkil etmekten geri kalmamıştır. Bu hâdisenin Yugoslavyada sevinçle karşılanmadığını gelen haberlerden anlıyoruz. İtalyanın siyasî bir muvaffakıyeti Belgradı sevk edecek diye beklemek doğru değildir. Bundan da anlaşılabilir ki Avusturya-İtalya muahedesi istikbale ait hesaplarla yapılmıştır.

Tevkifat yok

PARİS, 13. A. A. — Polis müdüriyeti Sovyet sefarethanesi civarında bir Sovyet memurunun tevkif edilmiş ve bir takım Rus tebasının ikametgâhlarında taharriyat icra kılınmış olduğu haberini kat'î suretle tekzip etmektedir.

Hava gene açtı

(Birinci sahifeden mabad)

gözümüzün önündedir. Atlas Okyanosu sahillerinden Siberya ve İran hudutlarına, kutuplardan Tarablus kıyılarına kadar bütün Avrupanın hava vaziyeti her zaman gözlerimizin önünde serilmiş duruyor.

Hâdiseleri adım adım takip ediyoruz. Bu sene kışın şiddetli olacağını da bir metereologi nazariyesine istinat ederek söyledik.

Her halde bir bahar mevsimi arifesinde olmadığımızı işte hâdiseler gösteriyor ve kış başlamak üzeredir.

DENİZ KAZASI

Fırtına yüzünden İzmir'de bir deniz kazası olmuştur:

İzmirde İnciraltı mevkiinde demirli bulunan büyük bir yelkenli devrilmiştir. Yelkenlinin içinde bulunan üç deniz amelesi denize düşmüşler ve:

— İmdat, imdat!..

Diye bağırmağa başlamışlardı. Lâkin fırtınanın gürültüsünden kazazede amelelerin sesini işitmek kabil olamamıştır.

Üç kişi çırpına çırpına boğulmuşlardır. Kazazedelerin cesetleri ertesi günü sahile vurmuştur.

Ingilterede

Tahdidi teslihat

Japon heyetinin maksadı

Londra, 13 (A.A) — Japon heyeti murahhasası hattı hareketi hakkında gazetelere beyanatta bulunmuştur. Japonya, 1933 tarihine kadar hiçbir büyük harp gemisi inşa etmemeğe amadedir. Japonya, büyük harp gemileri hacminin 35 bin tondan 25 tona indirilmesine ve bu gemilerin 11 pusluk toplarla techiz edilmesine ve bunların kullanılması müddetinin temdit olunmasına taraftardır. Japonya, tahtelbahirlerin istimali hususunda sıkı bir nizam

Japon baş murahhası Vakatsuki

name vücude getirilmesi için teşriki mesaiye hazırdır. Hacimler hakkında Japonya bugünkü miktarın ipkası taraftarıdır.

DENİZ SANAYİİ ÜMİTSİZ

Londra, 13 (A.A) — Daily Telgraf gazetesi bahrî sanayiin ümitsiz vaziyetine uzun bir makale tahsis etmektedir. Mezkûr gazete, Amerikan hububat müstahsillerile Avrupa un fabrikaları arasındaki mücadele dolayısile Amerikadan avdetlerinde nakledecek mal bulamıyan bir çok gemilerin issiz kalmakta olduğunu yazmaktadır.

Gümrük tarifeleri lehinde umumî surette tahrikât icra edilmekte olduğu ve bu tahrikâtın halk üzerinde icraı tesir eylemekte ve onu mübayaatta bulunmaktan men'etmekte bulunduğu kaydedilmektedir.

KONFERANSTAN ŞİKÂYET

Roma 13 — Tribüna gazetesi neşrettiği bir makalede Londra konferansında müzakeratın çok yavaş gitmesinden şikâyet ediyor.

Tribüna konferansta takip edilecek usul hakkında bile itilâf edilmesine hayret ediyor. Konferans şimdiye kadar hiç bir iş görmemiş, esaslı hiç bir meseleyi tetkike baslamamıştır. Hep müzakere edilecek meselelere dair ruzname yapılmakla vakit geçirilmiştir.

Tribüna yalnız ruzname tanzimi için mi bu kadar nazır ve mütehassısın Londrada toplandığını soruyor.

Yunanistanda

Abdülhamit veresesinin davası

Yunanistanın Londra sefiri Kaklamanos gazetelere gönderdiği bir tebliğde Abdülhamidin veresesinin sabık sultanın Yunanistandaki emlâki üzerindeki iddialarını Yunan hükûmetinin kabul etmediğini beyan etmiştir.

Diğer taftan Abdülhamit veresesinin maruf vekili şubatın son nısfında davanın kat'î bir surette inkişaf bulacağını bekliyor. Yunanistan aleyhindeki müddeiyat 10,000,000 İngiliz lirasına baliğ olup Abdülhamidin on üç çocuğu ve dokuz zevcesi namına yapılmıştır.

Rende aftı umumî

PARİS, 13. A. A. — Hükûmet 23 Haziran 1929 tarihine tekaddüm eden aşağı ve yukarı Ren vilâyetlerile Moselle vilâyetinin siyasî şekli idaresine müteallik propaganda hareketlerine dair olan cürümler hakkında meb'usan meclisine bir affı umumî projesi tevdi etmiştir

Son Haberler

Yünlerimiz ıslah ediliyor

Karacabeyde elde edilen netice çok iyidir

ANKARA, 14. (Milliyet) — Koyunlarımızın ıslahı suretile gerek mensucat sanayiimize lâzımgelen mevaddı iptidaiyeyi ve gerek daha iyi evsafta elde edilecek yünlerimizin hariç piyasalarda revacının temini maksadile İktısat vekâletinde yapılan faaliyet devam ediyor.

Karacabey harası mesaisinde muvaffak olmuş ve Merinos sürüleri de teşkil etmiştir.

Bu sürülerden elde edilen yünleri millî fabrikalar almaktadır.

Yaptığımız tetkikata göre mensucat fabrikalarımız hariçten ketirtmek mecburiyetinde kaldıkları yapağların okkasgarî 250 kuruş vermektedirler. Halbuki aKracabeyin evsaftaki yünleri bu fiati bulmamaktadır. Fabrikaların bulara yerli yünlerin fiatini vermeği iddia ediliyor.

Karacabey harası bir devlet müessesi olduğundan ıslah faaliyetine ne olsa devam edecektin. Fakat ıslah faaliyetinin susî yetiştiricilere de teşmil dildiği nazarı dikkate alınarak bu vaziyetin devamı bu yetiştiricileri nevmit edecektir.

Millî müesseselerimizin hususta daha dikkatli hareket etmeleri bekleniyor.

M. Venizelosun Italyan gazetecilerine yeni beyanatı

Pürüzlü mesail halledilince iki memleket vâsi surette anlaşmış olacaktır

ATİNA, 14. (Apo). — M. Venizelos İtalyan gazeteleri muhabirlerine beyanatında Yunanistanın sulh taraftarı olduğunu, Yunan hükûmeti siyasetinin sarahaten müspet bulunduğunu ve komşu devletlerle mevcut ihtilâfları bir an evel bitirmek istediğini izah etmiştir.

Yunan Başvekili, beyanatının Türkiyeye ait kısmında Türk-Yunan münasebatının pek tabiî bir vaziyette olduğunu ve gittikçe dengüne inkişaf ettiğini, pürüzlü olan mübadele meselelerinin intaçından sonra iki memleketin vâsi mikyasta anlaşabileceğini söylemiş ve bahrî program hususunda da bir itilâf elde edileceği ümidini izhar etmiştir.

Garbî Trakyadaki Türklerin vaziyeti

ATİNA, 14. (Apo). — Nim resmî Estiya gazetesi, Garbî Trakya Türklerine intihabat hususunda serbestii hareket verildiğinden takdirle bahsederek bu Türklerin müftü ve mektep idare heyetlerini serbest olarak intihap edebileceklerini ve bunun iki Cümhûriyetinin münasebatını takviye edecek mahiyette olduğunu söylemektedir.

SPOR..

Istanbul şildi Maçları

(Vefa:18-T.K:0) (Besiktas:7-Beykoz:

Dün Taksim Stadyomunda İstanbul şildi maçlarından ikisi yapıldı. İlk maç Vefa ile Topkapı - Kumkapı teşekkülü arasında idi. İki takım arasında Vefa lehine kuvvet farkı pek barizdi. Bunun neticesi olarak maç tamamen Vefa'nın hâkimiyeti altında cereyan etti. Kuvvet farkı dolayısile zevksiz geçen müsabakayı Vefa 18—0 gibi mühim bir farkla kazandı.

İkinci maçta..

İkinci maç Beşiktaş - Beykoz arasında idi. Beşiktaş takımında bazı tebeddülât yapmıştı: meselâ Hüsnü hücum hattına geçirilmişti. Müsabakada Beşiktaş umumiyetle hâkim oynadı. İlk devre başladıktan bir az sonra ilk sayıyı yapan Beşiktaş, sayı adedini dörde kadar çıkardı. Bir aralık Beykoz canlanır gibi oldu ve iki sayı kaydetti. Devrenin bitmesine yakın Beşiktaş bir sayı daha yaparak devreyi 5—2 bitirdi.

Maçın neticesi

İkinci devrede Beşiktaş iki sayı daha ilâve ederek maçı 7—2 kazandı.

Bu suretle İstanbul şildinin yarım son müsabakaları Galatasaray'la Fenerbahçe, Beşiktaş'la Vefa arasında icra edilecektir.

KOLEJDE FUTBOL

Dün Galatasaray birinci ve üçüncü takımları Rober Kolejde hususî müsabakalar yapmışlardır. Birinci takım 8—3 galip gelmiş, Kolejin ikinci takımile oynayan üçüncü takım da 3—3 berabere kalmıştır.

BOKS FAALİYETİ

Galatasaray klübünde tertip edilen beynelmilel maçlar için faaliyet devam etmekte ve boksörler çalışmaktadırlar. Küçük Kemal'le karşılaşacağını yazdığımız Romanya şampiyonu pasaport işlerini bitiremediğinden muayyen güne yetişememişti Galatasaray klübü Umumî katibi Eşref Şefik Beye gelen telgraf, Karpen'in aym yirmibirinde İstanbul'da bulunacağını bildirmektedir. O gün Fransız Franki Marten ile yerli boksörlerimizden Saranga bir maç yapacak ve bu vesile ile Küçük Kemal ve Karpen halka takdim edilecektir.

Fener Galip

Dün Kadıköyünde Fenerbahçe spor sahasında Fenerbahçe - Rum Pera klübü arasında bir maç yapılmış, Fenerbahçe 6-... ile galip gelmiştir.

YENİ NAFIA NAZIRI

Roma, 13 (A.A)— M. Ardo Grolalan nafia nazırlığına tayin edilmiştir.

GÖRÜNEN KÖY KILAVUZ İSTEME...

1 — İstihsal masrafını mümk... mertebe azaltmak,

2 — Temettü miktarını mümk... mertebe çoğaltma.

İşte ticaret ve sanayide muvaf... kiyetin iki esaslı gayesi. Bunun ticesi olarak servet ve binaenal... refah dahi tezayüd eder.

Türkiye gibi hem serveti hem insan kolunun mahdudiyeti itibar... masraf ve emek hususunda tasarr... mecbur olan memleketler için bu, hayati mes'eledir.

Ford müessesesinin Tophane'... vücuda getirdiği ve Türk işçilerin... meharet ve kabiliyetine terketti... fabrikanın Türk piyasasına çıkard... Ford kamyonu balâda beyan ett... miz meseleyi esaslı surette halletm... tir.

Ne evsafı fenniyesinde mükemm... liyet; ne de fiatındaki itidal itibar... hiç bir rekabetten korkmayan Türk eseri san'atını Türk ticaret ziraat âlemine en kuvvetli ve en e... niyetli yardımcı olarak tavsiye ed... biliriz. Türkçede: (Görünen köy kılavuz istemez) diye bir söz vardı...

Tophane fabrikası mamulâtını ... kere görmek onların kıymetlerini a... lamağa kâfidir.

(Gönderilmiştir)

lemleketimizin kara yolları imtidadı olan 15 bin kilometrelik yolun şose halinde inşası kararlaştırılmıştır.

Şehir yolları nasıl yaptırılacaktır?.

1- İyi yol yaptırmak

- Mütemadi amiratı temin

Memleket malemesini islemek

- Mevki ve ihtiyaca göre yol yapmak..

Nafıa Vekili Hecep Bey

ANKARA, (Milliyet) — mleketimizin bazı yerlerinyapılması düşünülen yollarkatranlı ve asfalt yollar hakda tetkikat yapmak üzre dan bir müddet evel Avrupa gitmiş olan nafia vekilliyollar umum müdürü Nadir y, ve refiki nafia heyeti fenesinden Ali Kemal Bey avt etmişlerdir.

Nadir Beyin bir kaç gün daistirahatten sonra İstanbulın Ankaraya avdet edeceği ber alınmıştır. Memleketizde yapılması ötedenberi dünülen yeni yolların şehirler hilinde ne suretle yapılmaın daha doğru ve muvafık acağı meselesi üzerinde lângelen fennî ve iktısadî etüer yapılmış ve ikmal edilmek re bulunmuştur. Bu mesele rafında mütehassıs ve alâkarlar nezdinde yaptığımız hkikata nazaran hazırlanan asları şu suretle kaydedebiiz.

1 — İyi yol yaptırmak.

2 — Bu suretle yapılan olrda mütemadî tamiratı temin mek.

3 — Memleket malzemesini ümkün olduğu kadar işlek.

4 — Mevkie ve ihtiyaca göe yol yapmak.

ekilleri tesbit edilmiştir.

Nafıa vekilliğinin, mukaddeha hazırladığı, memleketimin kara yolları imtidadı olan 5 bin kilometrelik yolun esas ibarile şose halinde inşası kaarlaştırılmış ve bu yollar müer kısma mahsus olmak üzre addit kısımlaratefrik edilerek ir sıra numerosu verilmiştir. u yolların şimdilik Bitüm ve atranlı yollarla bir alâkası oktur. Mamafi bu yollar yapırken hakikî bir temel hâlinde apılacak ve icap ederse bu yol r üzerinde Bitüm ve katran ersiyatı yaptırılabilir. Aksi akdirde şoselerin Avrupada lduğu gibi mütemadî muhafaa ve tamirat suretile ömürleri in uzatılması ile iktifa edilir. Asfalt yani bitüm ve katranlı ollara gelince bu yolların şehirler etrafında nafia vekilliği arafından yapılması mutasav er kısımlara munhasır kalacağı ve yalnız mühim bazı a'ı valde şehir dahilinde de asfalt ol ferşiyatı yapılması muhtemeldir.

Katranlı yollar için katrana e Bitüm için hariçten mübaya asına zaruret mevcut olmakla beraber memleket mevcudundan istifade fikirlerinin. de bugün hâkim olması dolayısile bu yollar için hariçten malzeme mubayaası mümkün olduğu kadar yapılmamağa çalışılacak ve bunun için de katranlı yolun inşası fikri tatbikine başlanacaktır.

İlk mesai sahası dahilinde Ankara civarında meselâ Göl başı, bağ yolları mesire yolları, Kabaş yolları ve saire bulunmaktadır ki bu yolların umumi yetle katran olması çok muhtemeldir. Şehir dahili yolların da ekseriyetle dahilî mamulâttan istifade etmek suretile mun tazam ve dayanıklı, parke olarak yapılması ve fakat mühim ve müstesna caddelerin asfaltolarak tefrişi düşünülmektedir. Önümüzdeki ilk bahari müteakip bu yolların inşa ve ferşiyatına başlanması muhtemeldir.

Katran temini

Bu yollar için katran temini meselesine gelince bu yollardan elli kilometre kadar yola kâfi gelebilecek katranın şimdilik Ankara havagazı fabrikasından temini düşünülmekte ise de bu cihetin temini nafia vekilliği ile havagazı şirketi arasında husule gelecek bir anlaşmağa bağlıdır. Bu anlaşma iki mühim kısım üzerinde temerküz edecektir.

1 — Katranın fiyatı

2 - Yollara yarayacak katran verilebilmesi için fabrikada tadilatın yapılması.

Bu suretle katranlı yollara bilhassa toz bek çok olan Ankarada ihtiyaç görüldüğü gibi İstanbul ve İzmir gibi mühim yerlerde de ihtiyaç olduğundan Nafıa vekilliği bu cihetleri de nazarı dikkate alarak ona göre düşüncelerini tesbit etmiş ve katran fiyatlarile tadilât için İstanbul ve İzmirdeki havagazı fabrika ve şirketlerine münakasa şartnamelerile beraber bazı teklifatta bulunmuştur. Vekillik bu gün Fransada Beher kilosu bizim paramızla 4,5 kuruşa olan şose katranına memleketimizde mesela Ankara havagazı fabrikası tarafından kilosuna 8 kuruş istenmesini doğru bulmamakta ve bu fiyatın tenzilini istemektedir.

Meselâ bir metre mikâbı yola ilk fersiyatta üç kilo katran sarfedilecek her sene bu yolun ayni metre mikâbına birer kilo mütemadî tamirat sarfiyat yapılması zarurî görülmektedir. Binaen aleyh katranın beher kilosunu sekiz kuruşa alıp sarfetmek hariçten celbedilecek Bitüm fiyatından kat kat fazla bir fiyatı sarfetmek demek olacağından nafıaca bu cihetin nazarı dikkate alınarak ona göre havagazı şirketlerine tebligat yapılmıştır. Katranlı yol inşaatının Ankarada ilk bahari müteakip başlaması çok kuvvetle muhtemeldir.

Sakallı Mehmet

Etibba odası neşredilen bir eser yüzünden çıkan bir ihtilâfı halledemediğinden ilk defa olarak haysiyet divanının içtimaa davet etmiştir. Divan pazar günü içtimamı yapacaktır. İhtilâfa sebep şudur:

Bundan bir müddet evvel Mehmet isminde sakallı bir çocuk şehrimize getirilmiş, Gülhane hastanesinde yatırılmıştı. Hastanede çocuğu İhsan Hilmi B. tedavi ediyordu.

Fakat Mehmet öldükten sonra Gülhane hastanesinin sertabibi operatör muavini Kâzım İsmail B. otopsi yapmıştı.

Kâzım İsmail Bey otopsiden sonra Mehmet hakkında bir eser neşretmişti. Çocuğu tedavi eden İhsan Hilmi Bey çocuğun kendi hastası olduğunu, binaenaleyh kendisinden başka hiç bir doktorun eser neşri hakkını haiz olmadığını söylüyor.

Odanın halledeceği ihtilâf işte budur.

Müteferrik H.

Terkosa karşı

Şirket önünde nümayiş yapanlar..

Evvelki gün Beyoğlunda bir nümayiş olmuştur. Bu nümayiş neticesinde polisin verdiği rapora nazaran kıyafetlerinden mektep talebesi olduğu zannedilen bir takım gençler Terkos kumpanyasının camlarını kırmışlardır.

Evvelki gün olan bu vaka hakkında dün polis şu raporu verdi:

"Dün saat 19 raddelerinde İstiklâl caddesinde Terkos şirketi önüne gelen ve giyinişlerinden talebe olduğu zannolunan 20-25 genç «Kahrolsun 70 odalı mektebimizi yakmağa sebep olan Terkos kumpanyası!» diye bağırmışlar, sonra da taşla beş on cam kırarak uzaklaştıkları iddia olunmuştur.»

Dünkü bazı rüfekâmiz bu nümayişi yapanların Feyziati lisesi talebesi olduğunu yazmışlardır.

Dün feyziati lisesi müdürlüğünden bu mesele etrafında şu mektubu aldık:

"Dünkü gazetelerde mektebimiz talebesinden bir grupun su şirketi binasının camlarını kırdığına dair mezkûr şirket idaresine ait bir takım sözler görülmüştür. Mektebimiz feci bir kaza neticesinde yandı. Yangının devam ve tevessüünde su şirketinin sun'u taksirini tetkik etmek bize ait bir mesele değildir. Biz mektebimizin bir an evvel açılması için hükûmetimizin gösterdiği kıymetli müzaherete güvenerek çalışıyoruz. Talebemiz kat'î bir inzibat altındadır. Şirket binasının camlarını kırmak gibi küçükliğe tenezzül edecek hiçbir talebemiz yoktur. Şirketin bu isnadini nefretle ret ve tekzip eyleriz."

—o—

Lâstik sopa yok

Bekçilere lâstik loput verilmesi düşünülmekte idi. Bu fikirden vazgeçilmiştir.

Çünkü lâstik sopalar bir adama vurulduğu zaman hiç bir iz bırakmadan şiddetli ıstırap vermekte ve sersemletmekte olduğu anlaşılmıştır.

—o—

Içkiler nasıl satılacak?

Müskirat inhisarı 1 Marttan itibaren piyasada muhtelif ölçülerle içki satılmasını men'etmiştir. Bir marttan sonra içkiler 250. 500, 750, ve 1000 gramlık dibi düz şişeler içinde satılacak, 140, 160, 222 gramlık küçük şişelerle içki satılması men edilecektir.

Emanette

Vereme karşı

Yeni hastane nerede yapılacaktır?

Emanet bir veren hastanesi açılabilmesi için uzun müddetten beri münasip bir yer aradığı halde bir türlü bulamamaktadır.

Halbuki verem hastanesine görülen ihtiyaç karşısında buişin daha ziyade sürüncemede kalmaması lâzımgeliyor. İstanbul ve Beyoğlu semtlerinde münasip bir bina bulunmadığına göre son zamanlarda hükûmete intikal edecek olan Heybeliadadaki darüleytamın verem ahstanesi haline konulması için bir tasavvur vardır.

Bu iş için Cemiyeti belediye nin mütalâasına müracaat edilecektir.

—o—

Kalfa ehliyetnamesi

Evlerin küçük inşaatını, kafes tamirlerini yapan ustaların yaptıkları işler ekseriya hatalı olmaktadır.

Bu usta ve kalfaların çoğunun yaptıkları yerler uzun müddet dayanmamaktadır.

Piyasada çalışan ustabaşılarla kalfaların inşaat işlerinde vukuf göstermiyenlerin çoğu ehliyetname olamayanlardır.

Emanet, piyasada çalışan kalfalardan ehliyetsiz olanları tefrik etmek için bunların sicillerini tetkik edecektir.

Şehrin sıhhati

Nezle arttı, grip te fazladır

Son günlerde havaların mütemadiyen değişmesi yüzünden şehirde bazı hastalıklar görülüyor. Nezle arttı. Grip fazladır.

Bu hususta Sıhhiye müdürü Ali Rıza Bey bir muharririmize demiştir ki:

— Artık havalar karladı. Fazla nezle olmaz. Yalnız her kesin kendisini korması lâzımdır. Havalar daima tahavvül ettiğinden nezle tevlit edebilir.

Istanbul cuma günleri nasıl eğleniyor?

Sinema, varyete, çalgı, komedi..

Hava bozulacak mı, bozulmıyacak mı?

Havanın birdenbire soğuması tulûatçıların keyfini kaçırdı..

Ramazanın ikinci cuması da yarı açık, yarı hapalı bir hava ile geçti.

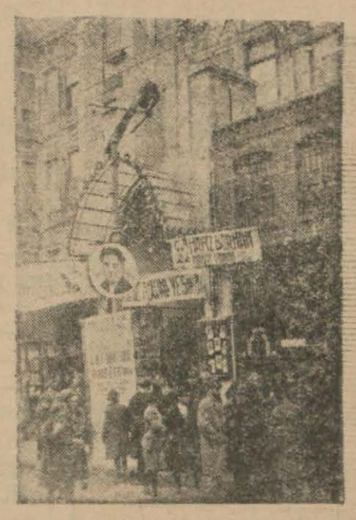

Fıkra malûmdur: Vaktile derebeylerinden biri ava çıkacak olmuş. Konağından ayrılıp bir menzil kadar yol aldıktan sonra hava bozulmağa başlamış. Derebeyinin etrafındakiler buna kendisine hatırlatmışlar. Fakat Derebeyi kulak asmamış. O esnada rasgeldiği bir çobana sormuş:

— Nasıl, demiş, hava bozulacak mı, bozulmıyacak mı?

Çoban, hemen otlattığı keçilerden bir tanesinin kuyruğunu kaldırarak baktıktan sonra:

— Yok, demiş, hava açık...

Bunlar da yollarına devam etmişler. Fakat tam kır ortasında bir yağmurdur boşanmış.

Sığınacak bir yer bulamadıkları için sırsıklam olmuşlar. Dolu dizgin geri dönerken Derebeyi:

— Ah, demiş, şu yalancı çoban bir elime geçse yapacağımı ben bilirdim.

Maiyetindekilerden biri demiş ki:

— Kızmağa hakkınız yok. Bir adamın müneccimi çoban, barometresi de keçinin kuyruğu olursa hâli budur!

Bir kaç gündenberi biz de o Derebeyi gibi havanın nasıl gideceğini ihtiyar bir balıkçının karabataklarla martılara bakarak verdiği cevaptan öğreniyoruz. 13 Şubat kehanetine inanmıyan kalmadı. Adını bile sormadığımız ihtiyar bir balıkçı da bu sayede meşhurlardan oluverdi. Beni sorarsanız, ne Fatin hocanın barometresine, ne de balıkçının kehanetine inananıyorum.

Kış geçikmişti. Elbette kısa uzun bir ziyaret yapacaktı. Ziyaret için 13 Şubatı münasip görmüş. Geldi. Görüştük. Temenni edelim ki bu soğuk misafir, aramızda daha uzun müddet kalmasın...

Ramazanın ikinci cuması da yarı açık yarı kapalı bir hava ile geçti.

Gece hava pek soğuktu. Şehzade başı tulûatçılarından biri kapısının önünde saatlerce davul zurna çaldırdığı halde elleri mosmor olmuş sekiz on mektepliden başka müşteri bulamadı. Bu sekiz on müşterinin arasında ben de varım. 4 perdelik millî (!) bir oyun veriliyordu. Sonra sinema vardı. Sözüm ona bale heyeti vardi. Radyoda icrayı ahenk eden bilmem nei musikî saz heyeti vardı. Daha şu vardı, bu vardı. Yalnız müşteri yoktu. Başka geceler, anafordan kimse girmesindiye dört gözlerini açan kapıcılara bu gece esnemekten başka iş kalmamıştı. Kapının iç tarafında durup dinlenmeden zurna çalan adamcağız saat ona geldiği halde salona kimsenin girmediğini görünce zurnayı elinden attı:

— Bu gece biz çaldık. Gene de biz oynayacağız.. galiba...

Öteden biri avuçlarının içine hohlayarak:

— Ayaz keskin.. diye söylendi. "Ne dersin? daha çaldıralım mı?" der gibi biribirlerine bakıştılar. Fakat çocuklarda sabırsızlık alâmetleri başlamıştı. Salondan ardı arası kesilmiyen el çırpmaları, tepinme sesleri geliyordu. Nihayet sinema başladı.

Kırmızı elbiseli haydut, çelik pençe, yahut buna benzer isimde bayat bir Amerikan macerası. Salonun soğukluğu bir taraftan, filmin soğukluğu bir taraftan, hemen de çivi kesmeyen kimse kalmadı. Hele sinema bitti. Ondan sonra gelsin saz faslı.. gıy gıy da gıy gıy.. Ne kadar esneme veren ağır aksak şeyler varsa hep sıraladılar. Yanımda iki çocuk, konuşyorlar:

— Ulan bunlar tekke havası be...

— Ne sandın ya.. Zati buranın da tekkeden farkı yok.

Ay bu da ne? Genç bir çocuk "Hallaluya" yı türkçeye çevirmiş, hem söylüyor, hem zıplıyor:

Hallalûya hallalûya
Bahçede taze barbunya..
Açık kollar, kısa etekler
Bacaklar kâmilen meydanda..
Zavallı erkekler nasıl dayansın?
Kenç kızlara nasıl da kansın..

Sonra gene o nakarat:

Hallalûya hallalûya
Bahçede taze barbunya...

Biraz sonra yanında yarı çıplak bir kızla tekrar geldiler ve çırpındılar, bağırdılar, zıpladılar...

La teşbih, bale heyeti dedikleri işte bunlarmış. Şimdi bu "Hallalûya" dan sonra siz olsanız Bülbüllü filân efendinin 4 perdelik komedisini seyretmek kudretini kendinizde bulabilirmisiniz?

M. S.

Ekonomi

Fındık işi nasıl halledildi?

Hakemin verdiği karar davacıların talebini terviç seklindedir

Geçen sene fındık tüccar ve müstahsilleri Avrupanın muhtelif piyasalarına, bilhassa Hamburg piyasasına alivre olarak külliyetli miktarda fındık satmışlardı. Bu sene rekolte ve fiat vaziyetlerinin fena gitmesinden dolayı evvelce yapılan bu taahhütlerin ifasi imkânsız bir hâle gelmiştir. Bahusus bu taahhütler rekoltenin çok fazla olacağı tahmin edildiğinden gayet ucuz fiatle yapılmıştı.

Bu son vaziyet üzerine Hamburg ticaret odası bundan bir müddet evel levantiner fındıkları için aktedilen kontratoların icrası lâzımgeleceği hükmünü vermişti. Hâkem heyeti ise yalnız levantiner değil, ayni zamanda Gireson fındıkları üzerine yapılan mükavelelerin de infazı lâzımgeldiği hükmünü vermiştir.

Heyet ihtilâfı şu noktadan tetkik etmiştir ve hâlledilen dava şudur:

Bir kontrat yapılmıştı. Satıcı kontratı fors majöre istinaden tutmak istiyordu. Alıcı ise fiatler arasında husule gelen farkın ve zararın tediyesini istiyordu. Hâkem heyeti davacının taleplerini kâmilen terviç etmiştir.

İşte fındık müstahsillerimizin ve fındık tacirlerimizin temamen aleyhinde olan karar bu suretle verilmiştir. Bu karara nazaran mahallî ticaret odalarınca verilmiş olan fors majör kararı tanınmayacaktır.

Harp malüllerinin parası haziranda tevzi edilecek

Harp malûlleri cemiyetin Ziraat bankasında birikmiş yarım milyon liradan fazla bir paraları vardır. Bu para 929 senesinden beri inhisarlardan alınan yüzdeliklerle birikmiştir. Bundan başka dört ay kadar evvel tasfiyesi biten malûl gaziler pazarından tafsiye neticesinde elde edilen (22) bin lirada bankaya yatırılmıştır. Gene tafsiye edilen malûl gazilere muavenet heyeti kasasında ki para da buna ilâve edilmiştir Kanun mucibince bu paralar 33 senesiden beri vefat eden malûllerin ailerile halen hayatta bulunan malûller arasında taksim edilecektir. Bunun için millî müdafaa vekâletinden alâkadarlara malûllerin adedini tesbit etmeleri için emir gelmiştir. Ayrıca malûller cemyeti de bütün Türkiyedeki malûllerin bir listesini çıkarmaktadır.

Aldığımız mevsuk malûmata nazaran bu paraların haziranda tevzii mukarrerdir.

Zeval vakti

Galata kulesine vakit küresi konuyor

Galata kulesinde vakit küresinin konulması için yapılan tertibat bir kaç güne kadar bitecektir.

Kürenin konulması için kulenin asırdide direği çıkarılmış ve yerine yeni bir direk konulmuştur.

Diğer taraftan mütareke senelerinde tam saat 12 de öten canavar düdüğü de tekrar yerine konulmaktadır.

DÜDÜK ÖTECEK

Tertibat tamam olduktan sonra her gün saat 12 ye yarım dakika kala düdük ötmeğe başlıyacak ve tam saat 12 de küre kule direğinden inecektir.

Bu suretle İstanbul saatleri ayni ayar üzerinde olabilecektir.

Poliste

Dün iki yerde yangın oldu ve çabuk bastırıldı

Taksimde Altın bakkal sokağında Madam İstefanın evinden dün yangın çıkmış ise de çabuk söndürülmüştür.

Gene dün Samatyada Gazhane caddesinde Ramiz babanın bostan kulübesinden yangın çıkmış ve kulübe yanmıştır.

* * *

Karı-Koca sokakta

Evvelki gece Beşiktaşta Meliha Haanım misafirlikten dönerken kocası Abdülkadir Efendile karşılaşmış, Abdülkadir Efendi:

— Böyle gece vakti nereden geliyorsun diye sorduktan sonra, hırsını alamıyarak karısının kafasına bir tabanca sapı vurup yere sermiştir. Hırslı koca bundan sonra kaçmıştır. Kadın tedavi altına alınmıştır.

—o—

Tütün balyaları çalındı

Üsküdarda Paşalimanında M. Bahar Prese ait tütün ardiyesine deniz tarafından evvelki gece hırsızlar girerek M. markalı ve bir kısmı da etiketli olmak üzere henüz mıktarı tesbit edilememekle beraber 25-30 balye tahmin edilen tütünleri çalmışlardır.

Şüphe üzerine depo bekçileri, ameleden bazıları ve deponun motörcüsü Aziz kaptan hakkında tahkikata başlanmıştır.

—o—

Memonun hırsızlığı

Evvelki gece Unkapanında Kepenkçi Sinan camiine hırsız girerek 10 lira kıymetinde bir halı çalmıştır. Yapılan tahkikat neticesinde hırsızın kürt Memo olduğu anlaşılarak yakalanmıştır.

—o—

Zorla güzellik!

Koca Mustafapaşada seyyar kahveci Halit ayni mahallede sakin 23 yaşında Fatma Hanımın evinin önünden geçerken görmüş ve Fatma Hanıma evine gelmesini teklif etmiş, muvaffak olamayınca kızcağızı zorla eve almak istemişse de yetişenler Halidi yakalamıştır.

Postada

Islahat raporu bu sene tatbik edilemiyecektir

Bundan bir müddet evvel iki Alman mütehassısı gelerek postalarımızı tetkik etmişlerdi. Tetkikat neticesinde verilen raporun tatbiki bu sene kabil olamıyacaktır.

Raporu temamen tatbik için 3,5 milyon lira lâzımgelmektedir. Halbuki bu paranın sarfı bütcede yapılan tasarruf dolayısile şimdilik münasip değildir.

Mizah, Hikâye, Roman

Milliyet

Asrın Umdesi "Milliyet" tir.

15 ŞUBAT 1930

İDAREHANE — Ankara caddesi No. 100 Telgraf adresi: Milliyet, İstanbul

Telefon numaraları: İstanbul 3911, 3912, 3913

ABONE ÜCRETLERİ

	Türkiye için	Hariç için
3 aylığı	400 kuruş	900 kuruş
6 „	750 „	1700 „
12 „	1400 „	2700 „

Gelen evrak geri verilmez

Müddeti geçen nushalar 10 kuruştur. Gazete ve matbaaya ait işler için müdüriyete müracaat edilir. Gazetemiz ilânların mes'uliyetini kabul etmez.

BUGÜNKÜ HAVA

Dün hararet en çok 6 en az derece idi. Bugün rüzgâr müteesecek, hava yarı açık olur.

Haftanın yazısı

Sıcak ve soğuk!

"Kış geldi firak açmadadır sineme yâre„

"Vuslat yine mi kaldı güzel başka bahare?„

Diye bir şarkı vardır. Makamat ile münasebetim olmadığından hangi makamdan olduğunu bilmem. Fakat hoşuma gider. Çünkü bana buram buram kar yağan ve âşıklara buluşmak fırsatı bile vermiyen bir manzara resmeder. Makam de dinizde aklıma geldi.

Geçende bir arkadaş yazmıştı.. Birisine sormuşlar.

— Ölümlerden ölüm beğen!

— Ecelimle ölmeği beğendim demiş...

Halbuki bunun, Kara göze atfedilen bir başka cevabı vardır.

— Hepsi renksiz! Hiç birini gözüm tutmadı. demiş. Benim de aklıma bir fıkra geldi.

Bir ilmiye meclisinde makamatı resmiyenin biribirine karşı olan rüçhan noktalarını tetkik ediyorlarmış. Mecliste bulunan bir bektaşiye de fikrini sormuşlar..

— Erenler! Siz hangi makamı tercih edersiniz?

— Fakir makamattan ferahnak makammı tercih ederim! demiş.. Bana da sorsalar ayni cevabı veririm.

İşin garibi benim yazmak istediğim şey makam meselesi değildir. Biraz yazdan kıştan bahsetmek istiyorum.

Efendim! Bu yaz, kış daha doğrusu sıcak ve soğuk meselesi şayanı dikkattir.

Yahut bana öyle geliyor.

Şeyler varki sıcağı sevilir, şeyler var ki soğu sevilir...

Başlıyalım: Yazın havanın sevdiği, kışın sıcağı sevilir.. Amma ve lâkin keramet! Değil mi? Devam ediyorum. Çorbanın sıcağı, içeceğinin soğu makbuldür..

Lâtifenin eskiden sıcağı makbuldü, şimdi iş berakiş.. Kadının sıcak kanlısı, erkeğin soğuk kanlısı makbuldür.

Beyaz şarap soğuk, siyah şarap sıcak içilir.

Çay, ılhamur, kahve sıcak içilir, soğuk içilmez.. Limonata,bira soğuk içilir sıcak içilmez Bu misallerden anlamışsınızdır ki, kimi şey sıcak kimi şey soğuk olursa kıymetlenir..

Lâkin en tuhaf vaziyet havanın soğuk ve sıcağında görülür..

Yazın biz havaların serin gitmesini isteriz.. Deniz hamamları, kazinolar, dondurmacılar ve her nevi serinlik vasıtası ticaretile geçinenler mevsimin sıcak gitmesini isterler. Kışın halk havanın ısınmasını, sinemacılar kuru fakat soğuk olmasını, terziler, kamseleciler ve lâstikçiler yağışlı soğuk olmasını, kömürcüler soğuk ve yağışlı olmasını, tramvay şirketi yamurlu, olmasını, çocuklar kar yağmasını ve nihayet dilencilerle gazeteciler, havaların mülâyim ve iyi gitmesini isterler. Dilenci ile gazeteci arasındaki bu temenni iştirakinin sebebi şudur: Nekadar merhametli olursa olsun kimse soğuk ve fena bir havada elinden eldivenlerini çıkarıp palto yahut yağmurluğunun düğmelerini çözüp, çeketini açıp yeleğinin cebinden ufak para çıkarmağa teşebbüs etmez. Ve sadaka vermez.. Ayni sebeblerle gazete almak ta istemez.. Onun için dir ki, bu iki ufak para avcısı daima iyi hava temenni eder.. Bütün bu biribirine zıt temennlerin hangisini tercih edeceğini tayin de âsüman havalar idaresi müşkilâta maruz kalsa gerektir. Fakat görünnüşe bakılırsa dilencilerle gazetecilerin duası kabul edilmiş gibi görünüyor..

FELEK

Yanlış efendim!

Cemil Seza yemekten sonra, akşama kadar oturup lâf atmak maksadı ile, arkadaşı Salih Nuriye gitti... Tam konuşmağa başladıkları esnada telefon çaldı. Salih telefonu açtı ve hiddetle haykırdı:

— Yanlış efendim!..

Telefonu kapadı:

— İllâllah bu telefondan,gene yanlış numara verdiler.

— Sen yanlış numara verilince kızar mısın?

— Tbiî kızarım.

— Ben hiç kızmam. Sorulan şeylerin hepsine cevap veririm... Bazan karımın hatırını sorarlar, bekâr olduğum halde evli imiş gibi cevap veririm, bazan iki ton kömür isterler. Adres alır "Derhal gönderiyorum„ derim... Velhasıl aranan benmişim gibi konuşurum.

— Sen sabırlı adamsın.

— Buraya gelmeden biraz evvel başıma tuhaf bir şey geldi. Telefon çaldı. Bir ses sordu: «Allo!.. Madam Fofo!..»

— Benim, diyemedin ya?

— Hayır... Beş dakka evvel çıktı, dedim.

— Sonra?.

— Sonra konuşmağa başladık:

«Siz kimsiniz?

«Kâtibiyim.

«Vay!.. Madamın kâtibi de mi var?

«Evet efendim.

«İşler yolunda desene...

«Yolunda efendim.

«Sen evin her esrarına vakıf mısın?

«Vazifem bu efendim.

«Şu halde dinle... İyi bir parça düştüğü zaman Madam Fofo bana haber versin...

«Ne parçası?..

«Kadın canım...

«Ha!.. Bugün enfes bir parça gelecek efendim.»

Sabih sözü kesti:

— Neresini arıyorlarmış yahu?

— Anlamadın mı?. Acaip evlerden birini. Sonunu dinle. Bey devam etti:

«Bu sefer yeni istemiyorum. Geçen gün bana bir kadın tanıtmıştı. O kadını isterim.

«İsmi?

«Tabiî bilmiyorum. Yalnız yakasında bir demet menekşe, alt dudağının kenarında küçük bir ben vardı. Güzel piyano çalıyordu. Bir daha sefere notalarını getireceğini söylemişti. Sen Fofoya haber ver, o anlar ve bulur. Ben öyleden bir saat sonra gelirim. Saat ikide ordayım.

«Olur efendim.»

Sabih güldü:

— Olur şey değilsin Cemil... Adamı iyi atlatmışsın...

Bu esnada odaya Sabih Nurinin karısı girdi. Cemil Sezaya selâm verdi, kocasına:

— Ben gidiyorum, dedi.

Sabih karısının yakasında bir demet menekşe, elinde beş on tane nota olduğunu gördü... Kadın aynanın karşısına geçti, dudaklarını boyadı ve sürmesi ile alt dudağının kenarına küçük bir ben yaptı.

— Allâha ismarladık, dedi, uslu uslu oturun.

Sabih yerinde çivilenmişti:

— Gördün mü? ?

— Gördüm, ne olacak?

— Onu takip edeceğim...

— Çoktan otomobile binip gitmiştir. Hem basit bir tesadüfü izam etmekte mana yok.

— Acaba?

— Muhakkak.

— Yazık ki Fofonun adresini bilmiyorsun...

Cemil Seza cevap vermedi, yalnız gözlerinin önünde Sabih Nurinin hayalini canlandırdı ve içinden, kendikendine:

— Sahi yazık! dedi.

Selâmi İzzet

Müessif bir irtihal

Suphi paşa merhumun kerimesi, Hamdullâh Suphi beyin hemşiresi ve Esirgeme Derneği reisesi Hamiyet Hulusi Hanım vefatetmiştir, cenazesi bugün saat on bir buçukda Saraçhanebaşında Horhor caddesinde Suphipaşa konağından kaldırılarak aile kabristanına defnedilecektir. Merhume on sekiz senedenberi Esirgeme Derneği reiseliğinde tükenmez bir aşkla bir çok kimsesiz çocukların tahsil ve terbiyesine muvaffakiyetle çalışmış hayru hasanatı sever bir Hanımdı.

Allah rahmeteylesin

Esirgeme Dermeği azalarına: Hamiyet Hanımın cenazesi bugün saat on birde Suphi Paşa konağından kaldırılacaktır.

İst. Asliye Mahkemesi üçüncü Hukuk Dairesinden:

Evkaf Müdüriyetinin Hekimoğlu Ali paşa caddesinde hacı Buhur mahallesinde Camcı sokağında 12 ve 14 ve 16 No. arsa mutasarrıfı Ahmet Rifat Bey aleyhine ikame eylediği akdi icarenin feshi davası için tastir ve irsal kılınan dava arzuhaline merbut tebliğ ilmühaberi zahrına mumaileyhin ikametgâhı meçhul bulunduğu mahallesi muhtaran ve mübaşir tarafından verilen meşruhatan anlaşılmış olmakla on gün zarfında cevap verilmek üzre arzuhal suretinin ilânen tebliği karargir olmakla tebliğ makamına kaim olmak üzre ilân olunur.

ŞEHREMANETİ

Tepebaşı Tiyatrosunda bu akşam saat 21,30 da Kokotlar Mektebi 3 perde tercüme eden: Kemal Emin Bey

Ferah sinemada bu akşam Komenya mezeya Klarton heyetlerinin yeni programı ayrıca muazzam akrobat numero sinema Kızmı erkekmi

İst. Asliye Mahkemesi üçüncü Hukuk Dairesinden:

Evkaf Müdüriyetinin Topanede Hacı Mümin mahallesinde Kumbarahane yukuşunda 93 No. ile mürakkam arsa mutasarrıfı Doktor Coze Salvator velet Argosti aleyhine ikame eylediği akdi icarın feshi davası için tastir ve irsal kılınan dava arzuhaline merbut tebliğ ilmühaberi zahrına mumaileyhin ikametgâhı meçhul olduğu mahallesi muhtar ve mübaşir tarafından verilen meşruhattan anlaşılmış olmakla on gün zarfında cevap verilmek üzre arzuhal suretinin ilânen tebliği karargir olmakla tebliğ makamına kaim olmak üzre ilân olunur.

İttihadı Millî

Türk sigorta şirketi

Harik ve hayat üzerine sigorta muamelesi icra eyleriz. Sigortaları halk için müsait şeraiti havidir

Merkezi İdaresi: Galatada Ünyon Hanındadır

Acentesi bulunmayan şehirlerde acente aranmaktadır

Telefon: Beyoğlu - 2003

3,000 adet süpürge mübayaası

Tütün inhisarı umum müdürlüğünden:

İdare için mevcut nümunesi ceçhile 3,000 adet süpürge mübayaa edilecektir. Taliplerin hergün gelip nümuneyi görmeleri ve 19/2/930 Çarşamba günü pazarlığı için saat 10,30 da Galatada mübayaat komisyonunda bulunmaları.

Köhne malzeme satılması

Tütün inhisarı umum müdürlüğünden:

Toptaşı, Çapa ve Bahariye ambarlarında mevcut 9676 kilo kanaviçe 2626 kilo çul, 8532 kilo ip ile 1600 kilo kınnap ve 19 adet teneke ve Azap kapı ambarında mevcut dört adet köhne kamyon pazarlık suretile satılacaktır. Taliplerin hergün mezkûr malzemeyi gidip görmeleri ve 17/2/930 Pazartesi günü saat 10,30 da Galatada mübayyat komisyonunda bulunmaları.

Emvali metruke müdürlüğünden:

Semti	Mahallesi	Sokağı	No.	Nevi	İcarı L. K.
Küçükpazar	Demirtaş	Kantarcılar	22	Dükkân	10 Ş.
Heybeliada	·	Yalı	24	Gazino	16 „
Büyükada		Bağlar	9	Ev	3 75 „
Fener	Tevkîcafer	Mesnevihane	13	„	18 „
Kadıköy	Rasimpaşa	Ayrılıkçeşme	24-40 „		4 „
Boğaziçi	Tarabya	ve caddesi	100	Dükân	12 „

Balâda evsafı muharrer emlâkin bir sene müddet ve hükûmetçe talep vukuunda tahliye edilmek şartile icara raptedilmek üzere 19-2-930 tarihine müsadif çarşamba günü saat 14 de pazarlık suretile müzayedeleri mukarrerdir. Taliplerin İstanbul Millî Emlâk müdüriyeti icra komisyonuna müracaat eylemeleri.

NUHUN GEMİSİ

Bu fevkalâde muazzam film

SESLİ - SÖZLÜ - ŞARKILI

olarak 17 şubat Pazartesi akşamından itibaren

ELHAMRA da gösterilecektir

Her keşçe takdir edilmesi için lâzımgelen bütün evsafı haiz

KALP ESİRLERİ

MUAZZAM SÜPERFİLMİ elyevm

ASRÎ SİNEMADA

misli görülmemiş muvaffakıyetleri ihraz etmektenir. Mümessilleri

JOHN JİLBERT ve JOAN KRAVFORT tur

Bugün saat 16,30 matinesile suvarede zengin varyete programı

Romatizma ağrıları

Artık hissedilmiyecek, çünkü ihtikanı demden mütevellit romatizma ağrıları için en müessir tedbir olan

SLOANS LİNİMAN

Istimal ediniz!.. Her yerde satılır.

Taklitlerinden sakınınız,

Emlâk ve Eytam Bankası İstanbul şubesinden:

Kiralık Emlâk

Esas No.	Mevki ve nev'i	Bedeli icarı
14	Aynalı Çeşmede Aşıklar meydanında Gazino mahalli	1080 lira
14	Aynalı Çeşmeden Aşıklar meydanında kömürcü dükkânı	240 lira
169	Büyükderede Hacı Osman bayırı Ayazağa Çifliği cedit 13, 13/1 numaralı gazino ve odayı müştemil 14 dönüm Dutluk mahalli.	200 lira

Balâda muharrer emlâk bilmüzayede kiraya verileceğinden taliplerin yevmi ihaleye müsadif 20/2/930 Perşembe günü saat on altıda şubemize müracaatları.

"Milliyet„in eğlenceleri

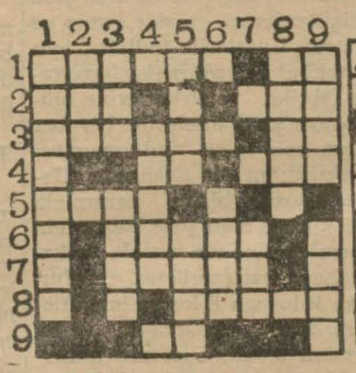

Bugünkü yeni bilmecemiz

SOLDAN SAĞA:

1 — Ramazan namazı (6). Beyaz (2).
2 — Çocuk doğurtan (3). Cet (3)
3 — Cennet yemişi (6). Nida (2)
4 — Çoğun aksi (2). Avuç (3).
5 — Hücum (4).
6 — Bir yemiş (5).
7 — Şık (5).
8 — Acayip (5).
9 — Nida (2).

Dünkü bilmecenin halledilmiş şekli

YUKARDAN AŞAĞI:

1 — Aceleci (8).
2 — Çocuk doğurtan (3).
3 — İntihapta verilen (3). Gelir (4).
4 — Arkadan gitmek (5).
5 — Vazeden (4). Baltık sahilinde bir şehir (4)
6 — Gösteriş (4).
7 — Güç (3).
8 — Hediye (3).
9 — Taş (4). Odaya girmeyen yer (4).

"Milliyet„in edebî romanı: 11

DÜĞÜN GECESİ

Burhan Cahit

Hanım, canları eğlenmek istiyor, sağa telefon, sola telefon.. Peki amma ne zaman çalışacağız. Para bedava kazanılmıyor.. Senenin her haftası böyle olmaz... Kuzum Ferda Hanım. Sen bazı böyle Hanımlar aradığı zaman atlatıver.. Amma ve lâkin ikkat et, bu sabah birisile konuştum.. O olursa başka. Amma nasıl anlıyacaksın.. Açınca kimsiniz diye sor..

Genç kız gülerek sordu:

— Kim olursa burada bulunduğunuzu söyliyeyim?

Cevdet Bey yutkundu. Halesin adını vermekten çekindi. Düşündü. Ferdaya her iş için emniyeti vardı. Fakat kadın meselesinde kadına emniyet etmek doğru bir hareket olmıyacaktı.

Tekrar başını salladı:

— Yok, yok, dedi. sen yine kim olursa haber ver de ben atlatmanın yolunubilirim. Ferda, terbiyeli, malumatlı bir aile kızıydı. Cevdet bey onu mühendis Alaeddine vermeği düşünüyordu. Etrafında böyle bir birine bağlı, samimî insanlar bulunuşu işleri için daha iyi olacaktı. Zaten ikisinin arasında ince bir anlaşmanın varlığını hissediyordu. Onun için hatta kadın işlerinde bile ondan bir şey gizlemezdi.

Fakat Haleye ait her hangi bir mevzuun başkalarına intikal etmesini arzu etmiyordu. Bunda hakkı vardı. Bir kere Galip bey arkadaşı idi. Sonra Hale böyle ismi rast gelen yerde geçen bir kadın değildi. Küçük bir gevezelik genç kadının teveccühünü kaybettirmeğe kâfi gelebilirdi. Zaten ortada bir samimi dostluktan başka bir şey yoktu ki!

Genç kadın bu sabah telefonla arayışı bir hatır hoşluğundan başka şeye vermek ukalâlık, olurdu.

Hale gibi nazik, kibar iyi görmüş bir kadın salonuna kabul ettiği ahpaplarına iltifat ederse bu ancak bir sade muaşeret kaidesinin tatbikinden başka bir şey ifade etmez.

Cevdet bey alâkadan fazla tevehhüme kapılmamak istiyordu.

Fakat kibar aleminin bu en güzel kadınının hususiyetine kabul edilmenin verdiği şerefi de pek kıymetli buluyordu.

O, vakıa Galip beyin bu gün için nikâhlı karısı değildi .Fakat bu kibar kadın muhitinde öyle temiz ve sakin hava yaratmıştı ki en merasim perver aileler bile onunla alâkapeyda etmekten çekinmiyorlardı.

Sonra ne güzel kadındı. Bir taze manolya yaprağı gibi gergin ve yumuşak teninde dağî bir çiçek kokusu vardı. ne de şıktı. İstanbulun hemen engüzel ve en şık kadını... diyorlardı ki onun bütün elbiseleri Viyanadaki terzisinden gelir ve evin de hizmetine nezaret eden guvernant Berlinli bir kadındır.

Bu kibar hayatını yürütmek için ancak Galip bey gibi tütün yapraklarını banknota tahvil edebilen bir iş adamı olmalıdır.

Cevdet bunu düşünüyordu ki meb'us Nusret Bey geldi:

— Merhaba yahu. Nerede kaldın, zavallı Malik az kalsın koltukta tıkanıp kalacaktı.

Nusret Bey yarım saat evvel Malik Beyin gömüldüğü koltuğa yerleşti. Dostunun uzattığı sigarayı yaktı:

— Nazırın haberi yok bu işten canım, oradaki şube müdürlerinden birinin dalaverası.. İşin tam telini yakalamış, hangi tarafı zaif bulursa koparacak, işi müştesarla hallettim.

— Tabiî bir Malik Beye böyle bahsetmeyiz.

— Sen ne makam tutturursan tuttur. Karışmam..

Yalnız ucuza sulh olma?

Cevdet Bey onunla ne kadar üzerinden anlaştığı arkadaşına söylemedi. Sade onu tatmin etmek için:

— Merak etme, dedi. Seni de memnun ederiz.

— Bu akşam neredesin.

Cevdet Bey ertesi günü Arnavut köyünde Bosfor Palastaki öğle yemeğini düşünerek bu akşam istirahat etmeğe karar vermişti:

— Hiç bir yerde, dedi, çok yorgunum. Erken yatacağım.

— Hüdailerde poker var.

— Beni geç!

— Galiple onunki de gelecekmiş diyorlar.

Cevdet Bey gayri ihtiyari alâkadar oldu!

— Kim diyor?

— Bugün Kemale rast gelmiştim. O söyledi.

— Şu iğne iplik inhisarı müdürü.

— Evet, ..

Cevdet Bey geçen akşam hep beraber bulunanların bu gece de Meb'us Hüdaî Beyde toplandıkları fikrine kapıldı.

— Belki, dedi.

— Ben gideceğim. Bu tesadüfle artık onunla tanışmış olurum.

Cevdet Bey dudaklarını ısırarak sordu:

— Tesadüften ve tanışmaktan ne ümit ediyorsun?

— Eh... Ne olur ne olmaz, Allâhtan ümit kesilmez..

Cevdet Bey arkadaşına adetâ çıkışır gibi:

— Boş ümit, dedi. Kadın vaziyetini takdir ediyor. Sarsılmak istemiyor. Etrafına gösterdiği alâka her kibar ve terbiyeli kadının yaptığı nezaketten başka bir şey değildi!

Nusret Bey yavaş yavaş onun fikrine geliyordu:

— Evet, dedi. Bizim ümit ettiğimiz şey bir dostluktan ibaret a canım... Hoş sohbet, güzel bir kadının meclisinde bulunmak az zevk midir?

— Evet, yalnız buna kanaat etmek sarttır!

Gülüştüler.

Ferda Hanım makinesinin tıkırtısı arasında iki dostun bu mükâlemesini işitmedi.

Nusret Bey ayaga kalktı:

— Sen galiba daha kalacaksın, ben kafe Türkte birini bulacağım. Sonra gece bakalım Allâh kerim artık... Pokerden bıktım yani...

— Klübe git. Biriç, bezik oyna!

Nusret Bey kaşlarını kaldırdı:

— Geç efendim geç, dedi, klüpte bizim o Allâhlık meb'us Sakıpla Cevher Beyden vakit bulursan bezik oyna.. Bir kere oturdular mı altı saat oynuyorlar monşer... Ben oyunu keyf için oynarım. En büyük keyif ise ancak yarım saat sürer.

— Az yahu!

— Neden az olsun, dünyanın en büyük zevki en güzel bir kadınla bulunmak değil mi? Kim iddia eder ki bu beraber bulunmanın ilk yarım saati, son beş dakikasından daha kıymetli değildir. Oyun da bunun gibidir. Bir saatlik seans keyiftir. İkin-

(Bitmedi)

15/2/930 tarihinden itibaren tatbik edilecek olan banliyö katarlarına ait tarife

Haydarpaşa-Pendik

İstasiyonlar		(a) (c) 1010	(a) 1012	12	(b) 14	16	18	20	22	Posta 4	24	(e) 1024	26	28	Posta 2	30	32	T. Sürat 8.	34	36	38	40	42	A Sürat 6	44	46	Muhtelit 10	48	50	(c) 52	(c) 54	(c) 56
Köprü	Hareket	—	—	6 15	—	7 05	7 35	8 00	8 35	9 05	10 00	11 00	11 40	13 05	13 05	13 55	15 05	15 05	15 55	16 30	17 10	17 35	18 05	18 30	18 40	19 10	19 10	19 50	20 35	21 05	22 15	1
Haydarpaşa	Muvasalat	—	—	6 35	—	7 25	7 55	8 20	8 53	9 25	10 20	11 20	12 00	13 25	13 25	14 15	15 25	15 25	16 15	16 50	17 30	17 55	18 25	18 50	19 00	19 30	19 30	20 10	20 55	21 25	22 35	1
	Hareket	5 30	6 20	6 40	6 54	7 35	8 02	8 30	9 10	9 58	10 25	11 25	12 08	13 30	14 08	14 25	15 30	16 08	16 25	17 00	17 35	18 05	18 35	19 04	19 11	19 35	20 00	20 15	21 00	21 35	22 40	1
Kızıltoprak	,,	—	—	6 48	7 02	7 43	8 10	8 38	9 18	—	10 33	11 33	12 16	13 38	—	14 33	15 38	—	16 33	17 08	17 43	18 13	18 43	—	19 19	19 43	—	20 23	21 08	21 43	22 48	1
Feneryolu	,,	5 37	6 27	6 52	7 06	7 47	8 14	8 42	9 22	—	10 37	11 37	12 20	13 42	—	14 37	15 42	—	16 37	17 12	17 47	18 17	18 47	—	19 23	19 47	—	20 27	21 12	21 47	22 52	1
Göz'tepe	,,	—	—	6 57	7 11	7 52	8 19	8 47	9 27	—	10 42	11 42	12 25	13 47	—	14 42	15 47	—	16 42	17 17	17 52	18 22	18 52	—	19 28	19 52	—	20 32	21 17	21 52	22 57	1
Erenköy	,,	5 42	6 32	7 01	7 15	7 56	8 23	8 52	9 32	—	10 46	11 46	12 30	13 51	—	14 46	15 52	—	16 46	17 21	17 56	18 26	18 56	—	19 32	19 56	—	20 36	21 21	21 56	23 01	1
Suadiye	,,	—	—	7 04	7 18	7 59	8 26	8 55	9 35	—	10 49	11 49	12 33	13 54	—	14 49	15 55	—	16 49	17 24	17 59	18 29	18 59	—	19 35	19 59	—	20 39	21 24	21 59	23 04	1
Bostancı	,,	5 47	6 37	7 08	7 22	8 03	8 30	9 00	9 40	—	0 53	11 53	12 38	13 58	—	14 53	16 00	—	16 53	17 28	18 03	18 33	19 03	—	19 39	20 03	—	20 43	21 28	22 03	23 08	1
Küçükyalı	,,	—	—	—	Muva.	—	Muva.	—	—	—	10 56	11 56	—	14 01	—	—	16 03	—	—	Muva.	—	18 36	Muva.	—	19 42	Muva.	—	20 46	—	—	—	1
Maltepe	,,	5 55	6 45	7 17	—	8 12	—	9 10	9 50	—	11 02	12 02	12 48	14 07	—	15 02	16 10	—	17 02	—	18 12	18 42	—	—	19 48	—	—	20 52	21 37	22 12	23 17	2
Kartal	,,	6 03	6 53	7 25	—	8 20	—	9 19	9 59	—	11 10	12 10	12 57	14 15	—	15 10	16 19	—	17 10	—	18 20	18 50	—	—	19 56	—	—	21 00	21 45	22 20	23 25	2
Pendik	Muvasalat	6 10	7 00	7 32	—	8 27	—	9 26	10 06	10 37	11 17	12 17	13 04	14 22	14 47	15 17	16 26	16 47	17 17	—	18 27	18 57	—	19 34	20 03	—	20 39	21 07	21 52	22 27	23 32	2

Pendik-Haydarpaşa

İstasiyonlar		(c) 11	13	15	Muhtelit 9	17	19	21	A. Sürat 5	23	25	27	T. Sürat 7	29	Posta 1	31	(e) 1031	33	35	37	Posta 3	39	41	43	45	47	(b) 49	51	53	(b) (c) 55	(d) 57	(a) (c) 105
Pendik	Hareket	5 30	6 12	6 52	7 14		7 39	8 00	8 35		9 04	10 23	11 20	11 43	12 58	13 06	13 42	14 13	15 00	16 09	16 51	17 01		18 10		19 30		20 18	20 45	21 30	22 10	22
Kartal	,,	5 37	6 19	6 59	—		7 46	8 07	—		9 11	10 31	—	11 51	—	13 13	13 49	14 21	15 07	16 16	—	17 09		18 17		19 37		20 25	20 52	21 37	22 17	22
Maltepe	,,	5 46	6 28	7 08	—		7 55	8 16	—		9 20	10 40	—	12 00	—	13 21	13 58	14 30	15 16	16 25	—	17 18		18 26		19 46		20 34	21 01	21 46	22 26	23
Küçükyalı	,,	—	—	7 15	—	Hare.	8 02	—	—	Hare.	9 27	—	—	—	—	13 28	14 05	—	—	—	—	—	Hare.	—	Hare.	19 53	Hare.	20 41	—	—	22 33	—
Bostancı	,,	5 56	6 38	7 18	—	7 45	8 05	8 26	—	9 05	9 30	10 50	—	12 10	—	13 31	14 08	14 40	15 26	16 35	—	17 28	18 00	18 36	19 30	19 56	20 25	20 44	21 11	21 56	22 36	23
Suadiye	,,	6 00	6 42	7 22	—	7 49	8 09	8 30	—	9 09	9 34	10 55	—	12 15	—	13 35	14 12	14 45	15 30	16 39	—	17 33	18 04	18 40	19 34	20 00	20 29	20 48	21 15	22 00	22 40	—
Erenköy	,,	6 05	6 47	7 27	—	7 54	8 14	8 35	—	9 14	9 39	11 01	—	12 21	—	13 39	14 17	14 51	15 35	16 44	—	17 39	18 09	18 45	19 39	20 05	20 34	20 53	21 20	22 05	22 45	23
Göztepe	,,	6 09	6 51	7 31	—	7 58	8 18	8 39	—	9 18	9 43	11 05	—	12 25	—	13 43	14 21	14 55	15 39	16 48	—	17 43	18 13	18 49	19 43	20 09	20 38	20 57	21 24	22 09	22 49	—
Feneryolu	,,	6 12	6 54	7 34	—	8 01	8 21	8 42	—	9 21	9 46	11 09	—	12 29	—	13 46	14 24	14 59	15 42	16 51	—	17 47	18 16	18 52	19 46	20 12	20 41	21 00	21 27	22 12	22 52	23
Kızıltoprak	,,	6 14	6 56	7 36	—	8 03	8 23	8 44	—	9 23	9 48	11 11	—	12 31	—	13 48	14 26	15 01	15 44	16 53	—	17 49	18 18	18 54	19 48	20 14	20 43	21 02	21 29	22 14	22 54	—
Haydarpaşa	Muvasalat	6 21	7 03	7 43	7 54	8 10	8 30	8 51	9 05	9 30	9 55	11 18	12 00	12 38	13 37	13 55	14 33	15 08	15 51	17 00	17 30	17 56	18 25	19 01	19 55	20 21	20 50	21 09	21 36	22 21	23 01	23
	Hareket	6 28	7 08	7 48	8 05	8 15	8 35	9 00	9 18	9 35	10 00	11 25	12 10	12 43	14 00	14 00	14 38	15 13	15 56	17 08	17 50	18 03	18 33	19 10	20 00	20 28	—	—	21 15	21 43	—	—	23 08	—
Köprü	Muvasalat	6 48	7 28	8 05	8 25	8 35	8 55	9 20	9 35	9 55	10 20	11 47	12 30	13 03	14 20	14 20	14 58	15 33	16 16	17 25	18 10	18 23	18 53	19 30	20 18	20 45	—	—	21 32	22 03	—	—	23 28	—

(a) 1010, 1012 ve 1057 numaralı katarlar boş kurs katarlarıdır. Bu katarlara bilet verilmez.
(b) 14, 49 ve 55 numaralı katarların vapuru yoktur.
(c) 11, 52, 54, 55, 1010, 1057 numaralı katarlar 1 Nisandan 31 Teşrinievvele kadar seyrüsefer ederler.
(d) 56 numaralı katar cuma, cumartesi, pazartesi ve 57 numaralı katar perşembe, cuma, pazar günleri seyrüsefer ederler.
(e) 1024 ve 1031 numaralı katarlar 1 Nisandan 31 Teşrinievvele kadar ve yalnız cuma günleri seyrüsefer ederler.

1 — Haydarpaşa - Pendik kısmı arasında gidip ve gelecek yolcular için kâfi miktarda şehir şebekesi katarları seyrüsefer etmekte olduğundan bu kısımda seyahat edecek yolcular munhasıran bu katarlarda seyahat edeceklerdir.

2 — Şehir şebekesi katarları için verilmiş olan gidiş ve gidiş geliş biletleri ve abonuman kartları ana hat katarlarında mer'î ve muteber olmıyacağından bu gibi bilet ve vesika ile veya biletsiz olarak ana hat katarlarına râkip olan yolculardan azamî tarife mucibince ücret ve nizamî cezayı naktî tahsil olunacaktır.

Eskişehir Hukuk Hâkimliğinden: Müflis kara pazarlı zade Hüseyin Hüsnü, İsmail Hakkı ve Mustafa Münip efendilere ait ve kara pazar karyesi civarındaki Derbent çıftliğinde mevcut biri Paveyi diğeri Fort isteminde iki adet tıraktorla muhtelif alâtı züraiyenin satışları mukaddema müşteri zuhur etmemesi üzerine te'hir edilmişti. Mezkûr alât ve edevatın 14 Mart 930 tarihine müsadif Cuma günü saat on ikide gerek toptan ve gerekse parça, parça satılmaları mukarrerdir. Satış bedelinin halleyi müteakip nakden teslimi meşrut olduğundan talip olanların yevmi mezkûrde Eskişehire üç saat mesafede kâin Kara pazar karyesi civarındaki Derbent çiftliğine gelmeleri ilân olunur.

BAYRAMLIK

Kostüm, çocuk elbiseleri, pa tolar muşambalar ve pardesülerinizi

Eminönünde KAZMIRCI ALI RIZA

Müessesatında gayet ehven fiatla satın alabilirsiniz

Unutma beni

Türkiyenin en güzel kokulu losyonudur

FARUKİ markasına dikkat buyurun

Osmanlı bankasından

İLÂN

1886 ve 1903 ihraç tarihli % faizli Mısır ikramiyeli tahvilâtını 1 - Mart - 1930 kur'asında başa baş tediyesi tehlikesine karşı sigorta.

Osmanlı Bankasının Galata, Beyoğlu ve Yenicami şubelerinde, işbu kur'ada başa baş tediyesi tehlikesine karşı 1886 ve 1903 ihraç tarihli % 3 faizli Mısır Kredi Fonsiye tahvilâtını pek müsait şeraitle sigorta eylemekte oldukları mezkûr tahvilât hamillerinin malûmu olmak üzre ilân olunur.

Girilli gayrimübadillerine

Türk gayrimübadiller cemiyetindne;

Girit Gayri mübadillerinden olupta yedinde vesaiki tasarrufiyesi bulunmayan zevatın kayıtlarını celp ettirileceğinden bu gibi zevatın emvâlinin bulunmadığı şehir köy ve emlâkinin cinsinin ve nevini ve kimden intikal ettiğini ve kimin namına mukayyit olduğunu sarih bir surette cedvel hâlinde Beyoğlunda İmam sokağında 20 numeroda Gayrimübadiller Cemiyeti kitabetine bizzat müracaatları veya posta ile göndermeleri lüzumu kemali ehemmiyetle ilân olunur.

Diş Hekimi Safter

Yanan muayenehanesinin tamirat ve nevakısı ikmal edildiğinden hastalarını kabule başladığını muhterem müşterilerine arz eyler.

Yüksek Mühendis Mektebi Rektörlüğünden:

İki bin kuruş maaşlı Y. Mühendis mektebi kütüphane memurluğu münhaldir. Taliplerin asgarî orta mehtep mezunu olmaları ve her halde bir ecnebi lisanına vasat derecede vâkıf bulunmaları lâzımdır. Lise veya Yüksek mektep mezunu olanlar ve ayni zamanda iki ecnebî lisanına vâkıf bulunanlar tercih edilir. Arzu edenlerin evrak ve vesaiki müsbitelerile beraber şubatın yirminci perşembe gününe kadar Rektörlüğe müracaatları.

Devlet demir yolları ve limanları Umum idaresinden:

Devlet Demiryolları ve Limanları idaresinin Haydarpaşa - Eskişehir - Ankara, Ankara - Kayseri, Eskişehir - Adana, Arifiye - Adapazarı, Alayont - Kütahya ve Mersin - Adana arasında işleyeu bilumum katarlarının vaktî hareketleri 15-2-930 tarihinden itibaren değişecektir.

Yeni vaktihareket cetvellnin esas noktaları aşağıdaki cetvelde gösterilmiş olup mufassal ilanlar istasiyon beklemelerine asılmıştır.

Haydarpaşa - Eskişehir - Ankara Kısmı

		Sür'at katarı her gün	Posta katarı her gün	muhtelit katarı her gün
Haydarpaşa	H	19,04	14,08	20,00
	M	2,21	23,58	6,47
Eskişehir	H.	2,34	00,18	7,30
Ankara	M.	9,02	7,55	16,00

		Sür'at katarı her gün	Posta katarı her gün	Muhtelit kat her gün
Ankara	H.	19,00	19,55	12,00
	M.	1,15	3,31	20,20
Eskişehir	H.	1,29	3,51	21,10
Haydarpaşa	M.	9,05	13,37	7,54

ANKARA - KAYSERİ KISMI:

		Muhtelit katarı her gün
Ankara	H.	8,47
Kayseri	M.	20,50

		Muhtelit katarı her gün
Kayseri	H.	6,45
Ankara	M.	18,50

Haydarpaşa - Eskişehir - Adana kismı:

		Toros sür'ar katarı günleri Cumaer. Pazarer. Çarşamba	Posta katarı her gün
Haydarpaşa	H	16,08	9.58
Eskişehir	M.	00,40	20,30
	H.	00,55	21,04
	M.	4,53	1,36
Afyon	H.	5,03	2,00
	M.	11,51	9,23
Konya	H.	12,04	9,50
Adana	M.	20,45 Paz. Sal. Perş.	19,50

		Toros sür'at katarları Cumaer. Pazarer. Perşe.	Posta katarı Her gün
Adana	H.	6,10	7,00
	M.	15,45	18,04
Konya	H.	15,57	18,32
	M.	22,47	1,59
Afyon	H.	22,57	2,19
	M.	3,05	6,50
Eskişehir	H.	3,19	7,21
Haydarpaşa	M	12,00	cuma.pazar.sa. 17.

Beynelmilel Semplon Şark sür'at katarı mühim Avrupa şehirlerini Ankaraya bağladığı gibi Garbı Aksayı şarka bağlamak ve Mısır Irak hattâ İran ve Hindistan münasebatını temin etmek için de toros sür'at katarı namile bir katar ihdas edilmiştir. Haftada üç gün seyrüsefer eden bu katarda yataklı ve yemekli vagonlar olduğu gibi birinci, ikinci ve üçüncü mevkili arabalar da vardır. Toros sür'at katarının tevekkuf ettiği istasiyonlara mütekabilen bilet verilir ve posta katarı ücretinin aynidir.

Fazla malûmat için istasiyonlara müracaat eylemeleri muhterem ehaliden rica olunur.

UMUM MÜDÜR

Devlet demiryolları ve limanları umumî idaresinden:

225 adet Masa, Dolap ve yazıhane kapalı zarfla münakasaya konmuştur. Münakasa 22/2/930 Cumartesi günü saat 15 te Ankarada Devlet Demiryolları İdaresinde yapılacaktır.

Münakaşaya iştirak edeceklerin teklif mektuplarını ve muvakkat teminatlarını ayni günde saat 14,30 a kadar Umumî Müdürlük kalemine vermeleri lâzımdır.

Talipler münakaşa şartnamelerini Beş lira mukabilinde Ankarada, Malzeme dairesinden, İstanbulda Haydarpaşa mağazasından tedarik edebilirler.

Devlet demiryolları ve limanları umumî idaresinden:

Beş ton Banka marka kalay kapalı zarfla münakasaya konmuştur.

Münakasa 11 Mart 1930 Salı günü saat 15 te Ankarada Devlet Demiryolları İdaresinde yapılacaktır.

Münakasaya iştirak edeceklerin teklif mektuplarını ve muvakkat teminatlarını ayni günde saat 14,30 a kadar Umumî Müdürlük kalemine vermeleri lâzımdır.

Talipler münakasa şartnamelerini iki lira mukabilinde Ankarada, Malzeme dairesinden, İstanbulda Haydarpaşa mağazasından tedarik edebilirler.

BİN SÖZ BİR RESİM

GÜNÜN SİNEMASI

Milliyet

CUMARTESİ 15 ŞUBAT 930

8. ci BÜYÜK

TAYYARE PİYANGOSU

2 .ci keşide : 11 Marttadır.

Büyük ikramiye

35.000 Liradır

Ayrıca 15,000 10,000 liralık ikramiyeler ve 10,000 liralık bir mükâfat

Bu tertipte Kazanen numaralar tekrar dolaba konulmaz

Dün Taksim stadyomunda muhtelif takımlar arasında yapılan maçlardan bir intiba

9 ilâ 15 Mart 1930 da devam edecek

Viyana beynelmilel sergisini

ziyaret ediniz. Avrupanın en mühim alım merkezidir. Avusturya'nın bütün zanayi merkezleri ve Avrupanın en mühim devletleri çok faydal ve ucuz mallar teşhir edeceklerdir. İyi ve ucuz mal tedarik için kaçırılmıyacak bir fırsattır. Ziyaretçilere teshilâtı lâzime gösterilecektir. Tafsilât Avusturya sefaretinden alınabilir. İstanbul - Viyana (Sofya tarikile) seyahat için tenzilâtlı fiatla bilet verilmektedir. Huviyet varakaları fahri mümessilleri ve Galatasarayda ve Pera Palas karşısında (NATTA) seyahat acentasından tedarik edilebilir.

MADAM SESİL SOREL

heyetinin temsilleri Bu akşam saat 21,30 te

FRANSIZ TİYATROSUNDA

Tolstoyun en meşhur eseri

ANNA KARENIN

Yarınki pazar günü matine olarak saat 16 da

LA DAME AUX CAMELIAS

Bu küçük gözlerden

henuz uykudan mahmur, vât olunan şekerleme bekleniyor. İki uç tablet ile arzusunu memnun ve bir çok fenalıklardan vikaye edersiniz.

Bir Kutuda takriben 400 tablet vardir
Eczanelerde ve Ecza depolarında

GABA

Gaba

Bütün damlar üzerinde dolaşan piyero

Bronşit, romatizma, zatülcenp, lumbago, boyun ağrısı, nevralji ve sair hastalıklardan muztarip olanlara ümitbahş teselliler getiriyor. Ve onlara vakit galp etmeden

TERMOJEN - THERMOGENE

Kullanmalarını tavsiye ediyor

SURETİ İSTIMALİ — Pamuğu yalnız ağrıyan yer üzerine vaz'etmek kâfidir Ancak pamuğun cilde eyice yapışmasına itina olunmalıdır. Tesirin daha seri ve kat'i olması arzu ediliyorsa TERMOJEN üzerine biraz kolonya veya tuzlu ılık su serpmek icap eder.

Her eczanede satılır. " Ateş saçan piyero „ markası her kutuda bulunmalıdır.

DR. A. KUTİEL

Belsoğukluğu, İdrar darlığı, prostat ademi iktidar, belgevşekliği, cilt ve frengi tedavihanesi. Karaköy, Börekçi fırını sırasında No. 34.

Bayram tebrikleri

nin en sade ve en kibarları İstanbul ve Ankara'da Necati Memduh Ticarethanelerinde bulunur. Toptan ve perakende satış fiatlar çok ucuzdur.

Avusturya fabrikaları hezaran sandaliyeleri umumî satış deposu: İstanbulda Katırcı oğlu hanında birinci katta 30 numeroda **Joz. N. Acıman** telefon İstanbul 2409 **Hamiş :** Aynı depoda envai çeşit perde ve döşemelik kadife hare ve fantazi kumaşlar, mütenevvi ıstur, perde mister, tül; keten perdeler, pirinç korniş, **halis pirinç ve lake karyolalar** ile çocuk karyoalları fabrika fiatına toptan ve perakende satılmaktadır. Fiat maktudur.

İSTANBUL VİLAYETİ

DEFTERDARLIK ILÂNATI

SATILIK DÜKKÂN HİSSESİ: No 8, Valde hanı altı, Ç makçılar, 9 da 6 hissesi satılıktır. Mezkûr hissenin tahmin len kıymeti bedeli defaten alınmak şartile 700 liradır. Satış amelesi 10/Mart/930 Pazartesi günü saat 14,30 da Defterdar ta yapılacaktır. (R. 58)

* * *

SATILIK DÜKKÂN: No 12, Valde hanı altı, Çakmakçı tahmin edilen kıymeti bedeli def'aten alınmak şartile 900 satış muamelesi âleni müzayede usulile 10/Mart/930 Pazar günü saat 14,30 da Defterdarlıkta yapılacaktır. (R. 57)

* * *

Maliye Vekâletinden;

336 senesinden 927 malî senesi nihayetine kadar millî hükûmet bütçelerinden matlubu olanlarla gerek millî hükûmet ve gerek sakıt hükûmetin adi emanat ve millî hükûmetin bütçe emanatı hesaplarında mukayyet olanlar ve gerek 927 senesi gayesine kadar ifa edilen hidemattan mütevellit alacaklar 928 - 929 senelerinde bütçe emanatına alınmış olanlarla eytam sandıkları tasfiye komisyonundan 927 senesinde hazineye devr edilüp hazinecede 928 senesinde ait olduğu malsandıklarına nakl olunan mebaliğ tasfiyeye bulunduğundan bu gibi alacağı lunanlar Şubat 930 nihayetine arzuhal ile bulundukları mahalli büyük malmemuruna müracaat yüp yetlerindeki matlubat vesikarını vererek mukabillinde müra vesikası almaları lâzımdır. Bu det zarfında müracaat etmemiş vesika almamış olanların iddia leri alacak 1513 No. lı kanun bince katiyen hazine lehine sakit lacaktır. Şubat 930 nihayetinden ra hiç bir mazeret kabul edilmeyeğinden alacak iddiasında bulunarın 930 senesi Martından evvel lundukları mahalin en büyük malmuruna müracaat etmeleri ilân olunur.

Seyri sefain

Merkez Acentası; Galata köprü başında, Beyoğlu 2362 Şube centesi: Mahmudiye Hanı altında İstanbul 740

Mudanya postası

Cuma, Pazar, Salı, Çarşamba günleri idare rıhtımından 9 da kalkar.

ANTALYA POSTASI

(Anafarta) vapuru 16 Şubat pazar 10da Galata rıhtımından hareketle İzmir Küllük Bodrum Rados Fethiye Finike Antalyaya gidecek ve dönüşte mezkûr iskelelerle birlikte Dalyan Marmaris, Sakız, Çanakkale, Gelibolu'ya uğrayarak gelecektir.

TRABZON BİRİNCİ POSTASI

(Cümhuriyet) vapuru 17 Şubat Pazartesi 12 de Galata rıhtımından hareketle İnebolu, Samsun, Gireson, Trabzon, Rize Hopaya gidecek ve dönüşte Pazar iskelesiyle Rize, Sürmene Trabzon, Tirebolu, Gireson, Ordu, Ünye, Samsun, İnebolu, Zonguldağa uğrayarak gelecektir. Hareket günü yük kabul olunmaz.

İzmir - Mersin sür'at postası

(MAHMUTŞEVKET PAŞA) vapuru 18 Şubat salı 12 de Galata rıhtımından hareketle çarşamba sabahı İzmire gidecek ve akşamı İzmirden hareketle Antalya, Alaiye, Mersine gidecek ve dönüşte Taşucu, Anamor, Alaiye, Antalya, Kuşadası, İzmire uğrayarak gelecektia.

NAİM VAPURLARI

İzmir Postası

Seri, lüks ve muntazam

ADNAN vapuru Şubatın 17 inci PAZARTESİ günü 16 da Galata rıhtımından hareketle (İzmire) ve Çarşamba günü İzmirden İstanbula hareket eder.

Galata gümrük karşısında Site Fransez hanında 12numarada Umumî acantalığına müracaat. Telefon Beyoğlu: 1041

Dr. İhsan Sami

Gonokok Aşısı

Belsoğukluğu ve ihtilâtatına karşı pek tesirli ve taze aşıdır. Divanyolu Sultan Mahmut türbesi karşısında No 189

İNGİLİZ ÇORAP MAKİNALARI

HARISON

Babâli caddesi — Aşir Ef. sokak

İSTANBUL

Sark Malt hulâsası

İstiha, kuvvet ve sıhhat için en müessir devadır. Bilûmum eczahanelerde bulunur. Umumî depoları : Bomonti fabrikası Telefon: Beyoğlu 583, ve İstanbulda Ekrem Necip ecza deposu Telefon: İstanbul 78.

Tursunbey kazası dahilinde Alçam ormanının Şukuldak mvkiinde iki buçuk sene müddetle ve 300 kuruş bedel ile ilâna vazolunup talip zuhur etmiyen 3654/070 metre mik ap devrilmiş çam eşçarı şartnamesi dairesinde ve 1/2/930 tarihinden itibaren bir ay müddetle ilâna vazolunduğu ilân olunur.

Devredilecek ihtira beratı

"Yuksek kâserli hamzı havi olan mevadı iptidaiyenin muamele usulü hakkında onbeş sene müddetle 3 Kânunusani 1925 tarih ve 241-245 numero tahtında Sanai Müdüriyetinde bir kıt'a ihtira beratı istihsal edilmiş ti. Bu kere mezkûr ihtira furuht veya icara verileceğinden iştirasına ve iştiticarına talip olan zevatın İstanbulda Yeni Postahane arkasında Aşık Efendi kütüphane sokağında Türkiye Han 18—22 numerolarda mukim vekili İSTOK efendiye müracaat eylemeleri.

Doktor

HORHORUNİ

Fennin en son usulile Belsoğukluğu, idrar darlığı, prostat, ademi iktidar, belgevşekliği ile frengi ağrısız kat'i ve seri tedavi olunur. Beyoğlu Tokatlıyan yanında Mektep sokan No' 35 Tel. 3152.

İstanbul İkinci İcra Memurluğundan: Bir deynin temini istifası için tahtı hacze alınan ve furuhtu mukarrer Galatada Yüksek kaldırımda Şahkulu caddesinde Rum mektebi çıkmazında 524 numaralı matbaada mevcut bir adet (Kravse) markalı (83712) numaralı otomatik kâat kesme makinesi bir adet (A. G. Şelise Kartonazin Maşinen) markalı (4699) numaralı karton kırma makinesi bir adet (Şoter) markalı (3776) numaralı basma taş tezgâhı 16 Şubat 930 tarihine müsadif Pazar günü mezkûr matbaada âlenen bilmüzayede saat 15,30 dan 17,30 ya kadar satılacaktır talip olanların yevm ve saatı mezkûrde mahalinde bulunacak memurumuza müracaatları ilân olunur.

Treparsol

— Tablet halinde —

Frengi ilâcıdır

İstanbul Bahçekapıda Hasan ecza deposu

Doktor Kokolatos

Emrazı dahiliye mütehassısı, Beyoğlunda Sakız ağacında 32 No. hanede saat 14-16

Müdürü Mes'ul Burhaneddin

Galatada Karaköyde boğaçacı fırını ittsalindeki büyük mahallebicinin üstünde

EKSELSIOR

BÜYÜK ELBİSE MAGAZALARI

YAGMURLU ZAMANLARDA VE HATTA FIRTINALI HAVALARDA

Pasajlar veya balkonların altına sığınmağa lüzum yoktur. Zira: En birinci melzeme ile imal olunmuş ve müflon astar ile empermeabilise bir hale getirilmiş gayet modren ve kusursuz biçimde

EKSELSIOR

Pardesüsünü

Giydiğiniz takdirde bilâ perva yürüyebilirsiniz.

UCUZ - PRATİK - ŞIK

Beylere: 27½ Lira

Hanımlara: 24½ Lira

BAYRAM

Münasebetile müstesna satış

İngiliz kumaşlarından asrî biçimde

SPOR KOSTÜMLERİ 12½ Liradan İtibaren

Yeni cins fantazi kumaşlardan

KOSTÜMLER 16½ Liradan İtibaren

Hanımlara asrî biçimde ve her renkte

MANTOLAR 14½ Liradan İtibaren

İngiliz kumaşlarından asrî biçimde ve şık

PALTOLAR 13½ Liradan İtibaren

30 liradan itibaren ısmarlama kostümler

Bilûmum levazımatı iksaiyenizi mezkûr mağazadan tedarik etmeniz menfaatiniz iktizasındandır. KADIN, ERKEK ve ÇOCUKLARA mahsus KOSTÜM, PALTO, PARDESÜ ve MUŞAMBALARIN en müntahap çeşitleri mevcuttur.

Tediyatta Teshilât