CUMA
14 ŞUBAT 1930
5 inci sene, No 1441
NUSHASI 5 KURUŞTUR

Milliyet

Başmuharriri: Siirt Mebusu MAHMUT

BUGÜN

2 inci sahifede :
1— Siyasi icmal
2— Haricî haberler
3— Son haberler
3 üncü sahifede
1— Kambiyo borsasında son vaziyet nedir?
2— Şehir haberleri
4 nücü sahifede :
1— Felek, 2-Roman, 3-Hikâye
5 inci sahifede
1— Sinema âlemi
6 ıncı sahifede
1— Ekonomi

İtalya - Avusturya dosluğu

Avusturya Başvekilinin Roma seyahatı ve İtalya ile Avusturya arasında bir dostluk, uzlaşma ve Adlî tesviye muahedesinin imzalanması, iki memleket münasebatında yeni bir devir açmıştır. Gerek Avusturyanın ve gerek İtalyanın beynelmilel vaziyeti dolayısile bu yeni dostluk, yalnız iki memleket noktai nazarından değil, vasatî Avrupanın müvazenesi ve hattâ bütün Avrupa politikası itibarile de mühim ve dikkate şayan bir hâdise teşkil etmektedir.

Vaktile İtalyanların Avusturya- Macaristan imperatorluğuna karşı besledikleri kin ve husumet hisleri hep Avusturya üzerinde temerküz ediyordu. İmperatorluğun inhilâlinden sonra da bu hisler az çok devam etti. Hattâ bir aralık Avusturya parlâmentosunda Frol'un İtalya'ya geçen kısmı için vaki olan müzakereler sebebile İtalyanlar daha ziyade köpürdüler, ve 1928 Şubatında Viyana'daki sefirlerini bile geri çağırarak kat'ı münasebet tehdidinde bulundular. Fakat buna rağmen umumî vaziyet iki memleketi biribirine yaklaştırmaktan geri kalmıyordu. Siyasetin ana cereyanları küçük maniaları daima bertaraf eder. İşte iki sene evvel Viyana'dan sefirini çağıran İtalya şimdi Roma'da Avusturya Başvekiline en hararetli bir kabul resmi yapmış ve Avusturya dostluğu bütün İtalyan matbuatının şevkle müdafa ettiği bir tez olmuştur.

Bunun sebebi nedir? Malûmdur ki İtalya, Avrupanın bugünkü vaziyetinden çok memnun değildir. Bu itibarla İtalya o nizamı her ne suretle olursa olsun muhafaza etmek taraftarı olan ve başlarında Fransa bulunan devletler zümresinin siyasetini takip etmekte bir menfaat görmemektedir. Hattâ rakibi olan Fransaya karşı bir nevi müvazene temini maksadile bu siyasetin zıddını iltizam etmekten ve Fransanın orta Avrupada yardımcısı bulunan küçük itilâfın muarızlarını okşamaktan daha ziyade bir fayda ummaktadır.

Macar dostluğu İtalya için bu siyasetin başlangıcı olmuştu. Küçük itilâfın teklif ettiği iktısadî bir mecmuaya iltihak etmekten çekinen Avusturyanın da İtalyaya yaklaşması bu siyaseti tetviç etmiştir.

Esasen Avusturyada M. Saholer'in Başvekâlete geçmesi üzerine Sosyal - Demokratlar nüfuzunun azalarak devlet idaresinde bir nevi Faşizm demek olan "Heinenvehren„ teşkilâtının galebe çalması İtalyanların teveccühünü celbetmiş ve iki memleketin biribirine yaklaşması hususunda bu da psikolojik bir amil olmuştur. Lahey müzakeresi esnasında, İtalyanın tamirat meselesinde Avusturyaya müzaharet göstermesi de Viyanayı minnettar bırakmıştır.

Her halde müteaddit vesilelerin hazırladığı İtalya — Avusturya dostluğunun, Avrupa müvazenesinin yeni hatlarından birini teşkil edeceğine şüphe yoktur.

ZEKİ MESUT

Mektepliler müsabakası

40 ıncı hafta bitti

40 ıncı hafta bitmiştir. Gazetemizde çıkan haberlerden en mühimmini seçip önümüzdeki cumartesi akşamına kadar gazetemiz müsabaka memurluğuna gönderiniz.

Evkaf işlerine yeni bir istikamet verilecektir

Evkaf ne suretle ıslah edilecektir?

Hazırlanan kanun

Karışıklık zail olacaktır

Yeni kanun müsbet neticelerini derhal gösterecektir

N yazi Fey

Evkafı ıslah için Avrupadan celbedilen M. Lemanın riyasetindeki komisyon mesaisini bitirmş ve hazırlanan kanun projesi müzakere edilmek üzre Şurayi devlete verilmişti. Bu projenin tetkikatı hitambulmak üzeredir. Proje Umumî hükümler, idare ve nezaret, menkullerin tasfiyesi nihaî ve müvakkat hükümler nami altında dört kısma taksim olunmuştur.

Hazırlanan kanun projesinin ilk maddesi, kanunun ancak 4 Teşrinievvel 929 dan evel tesis edilmiş bulunan vakıflara ait olduğunu ve yalnız onlara kabili tatbik bulunduğunu tasrih etmektedir.

Kanun köhne ve oldukça iptidaî bir şekilde idare olunan evkafı asrî bir teşkilât hâline getirmektedir. Bu tarihe kadar tescil edilmemiş bulunan vakıflar kanunun meriyet tarihinden itibaren 5 sene zarfında mutlaka teşçil edilmiş bulunacaklardır.

Gene bu kanun projesine nazaran köprü, cami, kütüpane, hastane gibi gayrî menkul vakıflar haciz veya terhin edilemiyeceklerdir. Kanunun tatbikatına geçildikten sonra bugün vaziyete hâkim olan karışıklığın zail olacağı muhakkaktır. Şurayi devletten çıktıktan sonra kanuniyet kesbetmesi kısa bir zaman meselesi olacak olan yeni Evkaf kanununun mücip olacağı ıslahat çok şayanı dikkat netayiç verecektir. Bu hususta alâkadar ve salâhiyettar bir zat demiştir ki:

— «Yeni kanun evkaf işlerimize yeni bir veçhe ve istikamet verecektir. Bunun müsbet netiyici kendini derhal gösterecektir.

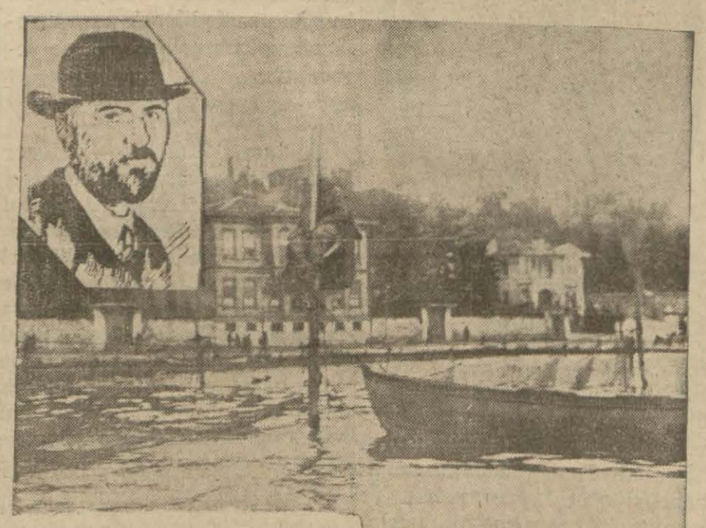

Söz balıkçının!

Nihayet kış yüzünü gösterdi

Kara karşı tedbirler bir vapur mu batmış

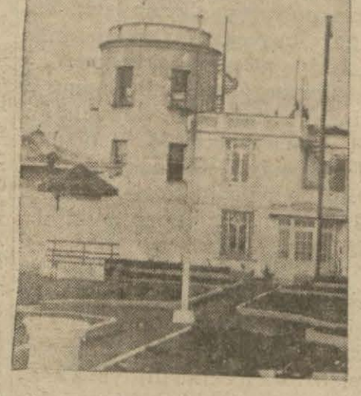

Buna mı. ona mı, ötekine mi hangisine inanmak lâzım?.. Lûtfen siz söyleyin..

Karakış, meçhul balıkçının dediği gibi tam 13 Şubatta kendini gösterdi. Balıkçının doğru çıkan kehaneti bize şunu öğretti ki, denizlerde dolaşan bir karabatak bazen rasat dürbünü ile barometrenin vazifesini de görebilirmiş.

Balıkçının keskin kerameti aynen çıkması üzerine bizce rasathane müdürlüğünün Fatin Beyden nez'i ile bu vazifeye ihtiyar balıkçının getirilmesi münasip olur.

Lâtife bertaraf ama, kış evvelki gece saat 21 den itibaren kapılarımızı çalmış sayılır. Bahar havası kadar sakin ve mute dil geçen Kânun aylarından sonra kış içinde olduğumuzu âdeta unutmuş gibi idik. İki gündenberi uzun fasılarla serpiştiren kar, ağaçları yere yatıracak kadar şiddetle esen şimal rüzgârı ve gözleri yaşartan kuru soğuk karakışın ta kendisidir.

Evvelki akşam havanın ansızın bozması üzerine telefonla rasathaneye müracaat edenler, "kar yoktur" cevabını almışlardı. Buna rağmen gece sabaha kadar kısa ve uzun fasılarla kar yağdı. Dün sabah, yataklarından kalkanlar her tarafı bembeyaz bulmuşlardır. Dün akşama kadar rüzgâr şimalden kuvvetli ve mütehavvil olarak esmiş, bulutları gâh toplayıp gâh da-

(Mabadı altıncı sahifede)

Zekât ve Fitre

Tayyare cemiyetine verilmek lâzımdır

Bu hem dinî hem vatanî bir vazifedir

Her sene Tayyare Cemiyeti teşkilâtı tarafından toplanmakta olan zekât ve sadakai fitreler hakkında lâzımgelen bütün hazırlıklar ikmal edilmiş, fitre zarfları, hesap cedvelleri, fetva suretleri kaza ve nahiye ve mahalle şubelerine gönderilmiştir. Bu zarflar yakında evlere dağıtılacaktır. Munhasıran Tayyare Cemiyeti teşkilâtı marifetile toplanmakta olan zekât ve fitre hasılâtı bilâhare umumî merkez tarafından Tayyare, Hilâliahmer, Himayeietfal Cemiyetleri arasında taksim edilmektedir. Zekat ve fitrenin ne suretle toplanacağı, hesabatının ne şekilde tutulacağı hakkında görüşülmek üzre şubatın on yedinci Pazartesi günü saat on beşte Cağaloğlunda C. H. F. merkezinde umumî bir içtima aktedilecek ve bu içtimaa Tayyare Cemiyeti kaza ve nahiye şube reisleri de iştirak edecektir.

Umumî vilâyet meclisi

Fakir çocuklara yardım edilecektir

Vilâyet umumî meclisi dün Vali vekili Fazlı Beyin riyasetinde toplanmış ve 1930 âdi ve fevkalâde bütçelerinin tevdi olunduğuna dair daimî encümenin mazbatası bütçe encümenine havale olundu. Şile belediyesine dair rapor da bütçe encümenine gönderildi. Heybeli sanatoryomunda beş yatak tedariki için 929 bütçesine ilâveten istenilen beş bin lira kabul edildi.

Muallim mektepleri mezunlarının techizat bedeli kabul olundu.

Fakir çocuklarla muhtaç veremlilere yardım olmak üzre yol bedeli fazlai varidatından tahsisat teklif olunuyordu.

Fakat yol bedeli kanun mücibince münhasıran yola sarfedileceği cihetle buna imkân görülemedi. Mamafi Vilâyet bu sene de fakir çocuklar için Hilâliahmere beş bin lira verecektir.

G. mübadillere tevziat

Gayri mübadillerden muavazaya dahil olanlara yapılan tevziata dün de devam edilmiştir. 101 numaradan 130 numaraya kadar 30 kişiye 9,000 lira tevzi edilmiştir. Tevziata Pazartesi günü 131—160 numaralar arasında devam edilecektir.

Kaçıran ve kaçırılan

Kaçıran Ramazan Kaçırılan Seher H.

Beşiktaşta Ramazan namında biri sevgilisi Seher hanımı kaçırmıştır. Tafsilât üçüncü sahifededir.

Hakikat..

Tecil arzusu eski borçlara aittir

Ankara, 13 (Telefonla) — Tarafımızdan bir müddet tecil arzusu izhar edilen Saltanat zamanından Cümhuriyet devrine miras kalan düyunu umumiye taksitlerinin bazı Avrupa gazetelerinde haricî borçlara teşmil edilecek bir moratoryom manasını çıkardıkları garabetle karşılanıyor.

Murat edilen borçlar cümhuriyet hükûmetinin herhangi bir sipariş veya mukavele yüzünden olan borçları değildir.

Hattâ Anadolu şimendiferlerinden mütevellit borçların tehiri tediyesi bile derpiş edilmemiştir. Bu hat kendi varidatile borcunu ödemektedir.

Içkili yerler

Üç grup tarafından tesbit edilecek

Barlar meyhaneler kaça kadar açık kalacak

Bar, birahane, içkili lokanta ve saire gibi yerler hakkında tanzim edilen yeni talimatnamenin sureti tatbikı hakkında vilâyetten 3, Defterdarlıktan 3, Emanetten 3 ve polis müdiriyetinden 4 kişiden mürekkep olmak üzere dün Polis müdiriyetinde Şerif B. in riyasetinde bir komisyon toplanmıştır. Dün verilen karar neticesinde komisyon âzası üç grupa ayrılmıştır. Her grupta vilâyetten bir, Defterdarlıktan bir, Emanetten bir, Polis müdiriyetinden bir memur bulunacaktır. Gruplardan biri Beyoğlu, diğeri İstanbul ve üçüncüsü de Üsküdar cihetlerinde tetkikat yapacak ve neticeyi bir raporla tesbit edeceklerdir. Bu raporlar Hükûmetin tasdikine iktiran ettikten sonra tatbikata başlanacaktır. Talimatname mücibince kadın garson kullanılmıyacak, bu kaîl yerlerin hepsinde ve göze görünür bir yerde bir telefon bulunacaktır. Gruplar bu müessesatın sınıfları, hacmi istiabîleri, vaziyeti sıhhîyeleri hakkında tetkikat yapacak, kapanacak saat ve fiat meselelerile de alâkadar olacaktır. Kapanma saatleri 22-23-24-1-2 ve 4 olarak tesbit olunmuştur. Sabaha kadar açık yer hiç kalmıyacaktır. Bunlar mevkiin nezahet ve nezaketi ve sermaye ile mütenasip olacaktır.

Polis müdürü Şerif B.

Garbî Trakya Türkleri

Atina, 12 — Yunan Başvekili garbî Trakya Türklerinin vaziyetini ıslah edecek bir kanun lâyihası tanzimi için Trakya valisile görüşmüştür.

Bu lâyiha ile G. Trakya Müslümanlarının hukuku tevsi edilecektir.

Haydar Beye göre bir çok yangınlar karşısında İstanbul itfaiyesinin vaziyeti budur

Hayret, esef, tenkit!

Haydar Bey İstanbul itfaiyesini şiddetle tenkit ediyor

"Feyziati liselerinin yanmasına itfaiyenin yangın karşısında el kavuşturup durmasına amil olmuştur...„

"... İtfaiye teşkilâtı günden güne za'fa düşmektedir. Her şeyden evvel zeki, faal, enerjik bir başa ihtiyaç var...„

Son zamanlarda sık sık çıkan yangınlar ve onların sür'atle bastırılamiyarak tahribata meydan vermesi ortaya yeni bir sual attı:

— İstanbul itfaiyesi yangınlara karşı acaba kâfi derecede mücehhez değil midir?

Bu sual etrafında tetkikat yaptık ve salâhiyettar zevatla temas ettik.

İstanbulda 14 grup ve merkezi amirlikleri vardır. Bu gru

(Mabadı altıncı sahifede)

Politika

Haftalık icmal

Tahdidi teslihat konferansı vam ettikçe Londra cihan plomasisinin siklet merkezi acaktır. Geçen hafta Fransız İngiliz noktai nazarları te edildikten sonra, konfensın İngiltere ile Amerika asındaki ihtilâf noktasına ya ı asıl mühim safhasına geçil

Fransız noktai nazarı, geçen ıfta da izah ettiğimiz üzre, hdidi teslihatın yalnız tonaj iktarı üzerine yapılması idi. ı suretle, her devlet, kendi ıe tahsis edilen nisbeti isteği kısımlara taksim edebilektı . Bu, zayıf donanması o ı devletler için elverişli bir sviye tarzı olacaktı. Çünkü devlet kendisine tahsis edi ı tonaj miktarının hepsini lnız bir sınıf gemi inşasına, eselâ tahtelbahir yapmağa hsis ederek, büyük donanma hibi devletler üzerine bir cep den mühim faikiyet temin ebilirdi.

İngilizler ise, tahdidi teslihaı sınıf itibarile taksimini ile sürdüler ve her devletin, ihıacına göre, bir sınıftan diğer ıfa aktarma yapabilmesi sar e bir nisbet tayini kararlaş

Şimdi gelelim İngiliz-Ameri noktai nazarlarına.

Konferansta evvelâ Amerilılar noktai nazarlarını izah tiler. Amerikalılarının bu ihnamesinden ilk defa olarak lıyoruz ki, Mac Donald Ameka'yı ziyaret ettiği zaman, hdidi teslihat meselesi en uk teferruatına kadar iki hümet adamı arasında müzake edilmiş ve ihtilâf noktası sbit edilmiştir. Bu ihtilâfın ıcak İngilizlerin 24,000 tonk fazla bir kuvvete talip olalarından ibarettir. Filhakik donanmaların tonaıı 200,000 e baliğ olduğuna gö bu 24.000 tonluk ihtilâf eımmiyetli addedilemezdi.

Şimdi bir taraftan Amerikaarın, diğer taraftan da İngilerin Londra'da yaptıkları klifler, iki devlet arasındaki ktai nazar farklarının yekğerine daha ziyade yaklaştırı göstermektedir.

Amerikalılar şu teklifi yapışlardır:

1 — Büyük zırhlılar arasın 1031 senesinde tam müsavat mini. Bugün İngilizlerin Aerikalılardan fazla iki zırhlırı vardır.

2 — Amerikanın, beheri 10 n tonluk sekizer inç toplu 18 uvazöre sahip olması. İngilrenin ise ayni sınıftan 15 ile tifa etmesi. Bu suretle bu sıf harp gemilerinde Amerika),000 tonluk bir faikıyet temin mektedir.

3 — Daha küçük yani 6 inç plu harp gemilerinde ise, Aerika İngiltere'ye 42,000 tonık fazla insaat hakkı vermekdir. Daha büyük gemilerde merika'nın 30,000 tonluk faiıyeti bu 42.000 tondan tenzil lilecek olursa, İngiltere yine 2,000 ton daha fazla kruvazör ğırlığına sahip olacak demekr. Bu suretle İngiliz donanasının mecmu kruvazör ağırğı, 339,000, Amerika'nın ise 27,000 ton olacaktır.

İnigliz teklifi şudur:

1 — Büyük harp gemilerinde emin edilecek müsavatın 1931 enesi yerine, muahedeyi imza arihinden 18 ay sonra yapılası. Bu sınıf harp gemilerinin ahdidine ait olan Vaşington ukavelesi büyük zırhlıların aedini 15 olarak tesbit etmişr. Bugün İngiltere'nin 20, merikanın da 18 büyük zırh a sahip olduklarına göre, Aerika 3, İngiltere'de 5 zırhlıı ya 1931 senesinde, yahut imzadan 18 ay sonra tahrip deceklerdir.

2 — İngiltere donanmanın ruvazör ihtiyacını 339,000 ton larak tesbit etmiştir. Bu raam tamamile Amerikalıların ngiltere'ye tahsis etmek istekleri miktara tevafuk etmekedir. Fakat İngilizler bu tonajan ne miktarının 8 inç topluk e 10,000 tonluk kruvazöre, ne miktarının da 6 inç topluk kruazöre ait olduğunu tâyin etnemişlerdir. Yalnız bu miktar ona bâliğ olan 50 kruvazöre ihtiyaçları olduğunu söylemişlerdir. Eğer Amerikalıların teklifi gibi 10,000 tonluk 15 kruvazör inşa ederlerse 339,000 tonun 150,000 ini buna sarfetmiş olacaklar. Mütebaki 189,000 ton ile de 35 kruvazör inşa edeceklerdir.

İngiliz ve Amerika tekliflerinin bu mukayesesinden şu netice çıkıyor ki kruvazör tonajının tayin meselesinde ihtilâf yoktur; fakat bu tonajın büyük ve küçük gemilere taksimi meselesinde itilâf olduğu da henüz anlaşılmıyor. Esasen ötedenberi İngiltere ile Amerika arasındaki ihtilâf noktasıda bundan ibaretti. Vaziyet böyle olmakla beraber anlaşma için çok mühim adım atıldığına şüphe yoktur. İki devlet arasındaki noktai nazar farkları hiç bir zaman şimdi Londra'da olduğu kadar biribirine yaklaşmamıştır.

* * *

Tahtelbahir meselesinde İngiltere ile Amerika noktai nazarı aynidir. Her iki devlet te tercihan tahtelbahirin ilgasını istemektedir. Fakat buna imkân görülemediği taktirde, yalnız müdafaa için kullanılabilecek şekil ve mahiyette tahdidini talep ediyorlar.

Bu teklif tahtelbahire taraftar olan Fransa'yı alâkadar ediyor. Binaenaleyh Fransa'nın bir taraftan İngiltere ve Amerika, diğer taraftan da İtalya ile ihtilâfi vardır. İngiltere ve Amerika ile ihtilâfı bu tahtelbahirler meselesidir. İtalya ile ihtilâfına gelince; bu da müsavat meselesidir. Amerika İngiltereden istediği gibi, İtalya da Fransa ile müsavat istiyor. Fransa ise müstemlikelerinin uzaklığını ve akdeniz kuvveti olmakla beraber, Atlas okyanusu devleti olduğunu ileri sürerek bu müsavatı tanımamak istiyor. Fakat İtalya'nın daha küçük bir devlet olduğu hakkındaki iddia da beynelmilel bir konferansta alenen söylenemez. Bu şerait altında meselenin müzakeresinde hayli dirayet lâzımdır. Son haberlere göre, meselenin şöyle bir halle iktiranı mümkündür. Mükavelede Fransa ile İtalya'nın müsavatı tanınacak; fakat İtalya kendi arzusile Fransa'dan daha az bir nisbet kabul ettiğini ilân edecek.

* * *

Deniz silâhları meselesinin konferans dahilindeki vaziyeti budur. Konferans haricindeki bir safhası da vardır ki bundan da bir nebze bahsetmek istedik.

Malûmdur ki Versay konferansı ile Almanya'ya, beheri 10,000 tonluk dört kruvazör inşası hakkı verilmişti. Alman hükûmeti uzun müzakerelerden ve epeyce müşkülâttan sonra bu kruvazörlerin inşası icin lâzımgelen tahsisatı meclisten aldı. O zaman sosyalistler buna itiraz etmislerdi. Hükûmeti iskatı bile göze almışlardı. Şimdi hükûmet ikinci bir kruvazörün inşası için teşebbüşatta bulunmuştur. Bu vaziyette sosyalistler yine hücuma başlamışlardır. Meclisin 490 âzası arasındaki sosyalist miktarı 152 ye baliğ oluyor. Bu hükûmet için ihmal edilecek bir kuvvet değildir. Diğer taraftan sosyalist matbuat ta hücuma başlamıştır. Bu gazeteler Alman bahriye inşaatının Almanya ile Lehistan arasında bir rakabete müncer olacağını ve hattâ Londra'daki kongre üzerine tesir yapacağını iddia etmekte dirler. Almanya'nın deniz inşaatını Lehistan hoş görmiye bilir; fakat milyonlarca tondan bahseden Londra konferansının, 10,000 tonluk bir Alman kruvazörüne ehemmiyet vermesi muhtemel değildir. Komşunun tavuğu komşuya kaz görünebilir. Fakat Alman donanması deniz devletlerinin donanmalarile mukayese edilse değil tavuk, belki sinektir.

A. Ş.

Gümrüklere kontrol

MADRİT, 12. A. A. — Kralın bir emirnamesi kaçakçılık heyetlerini ilga etmekte ve gümrükler için umumî bir kontrol ihdas eylemektedir.

HARIÇTEN ALDIGIMIZ HABERLER

Italyada

Yeni muhade

İtalya-Avusturya arasında Romada imza edildi

Romadan yazılıyor: — Avusturya Başvekili M. Schober'in buraya gelmesi bütün siyasî mahafilde bu siyasî ziyarete pek çok ehemmiyet veriliyor. Avusturya ile İtalya arasında hakem, telifibeyn, dostluk muahedeleri M. Schober ile M. Mussolini tarafından imza edilmiştir. Muahedenin metnine göre on beş madde vardır ve müddeti on senedir. Muahede iktısadî cihete taallûk eden bir şey yoktur. İki memleket arasındaki iktısadî me eleler tarafeynin

Mussolini

Schober

mümessilleri arasında halledilecektir.

Muahedenin imzası burada pek büyük bir memnuniyetle karşılanmıştır.

Beynelmilel Banka

MİLANO, 13. A. A. — Beynelmilel Tediyat Bankası teşkilât heyeti âzası Bankaya ait teşkilâtı bitirmek ve idare meclisi âzasını seçmek üzre alâkadar bankaların müdürlerini Romaya davet etmeğe karar vermişlerdir.

Yugoslavyada

Telaş başladı

Belgratta ne deniyor?

Belgrattan yazılıyor: — Romada Avusturya ve İtalya arasında imzalanan dostluk, hakem ve telifi beyn muahedeleri burada büyük bir merakla karşılanmıştır. Yugoslav Hariciye Nazır M. Marinkoviç ziyeti tetkik e mektedir. Son sonelerde Yugoslavyaya aleyhinde İtalyanların faaliyetine Viyana bir merkez telâkki ediliyordu. Onun için şimdi İtalya ve Avusturya arasında böyle muahedeler aktinden sonra Yugoslavya'nın da endişesi artmıştır. Yugoslavyada bir çok mahafil Avusturya ile Almanya arasında bir anlaşma hâsıl olmasını istiyorlardı. Çünkü bu takdirde İtalyaya karşı kuvvetli bir Alman birliği teşekkül etmesini Sırplar istiyorlardı. Fakat İtalya ile Avusturyanın böyle anlaşması her halde Yuyoslavyayı sevindirecek bir şey değildir.

Marinkoviç

Sabık diktatör ne diyor?

MADRİT, 12. A.A. — M. Primo dö Rivera Port de Boucdan La Nasyon gazetesine bir telgraf çekerek muvakkaten terketmiş olduğu İspanyayı selâmlamıştır. Mumaileyh bu telgrafında demiştir ki: "Fikirlerimi tanzim etmek ve âsabımın muvazenesini yerine getirmek için bir ayın kâfi geleceğini ümit ediyorum.

M. Primo dö Rivera

Konferansta

Varılan neticeler

Gemilerin sınıfları için

M. stimson'un neticeler hakkında beyanatı

LONDRA, 12. A. A. — Amerikan gazetecileri kabul eden M. Stimson, elde edilen netayiçten ve 5 devletin tahtelbahirlerin ticaret gemilerine karşı diğer harp gemilerinin tabi oldukları ahkâma tabi olması hususunda itilâf eylemiş olmalarından levkalâde memnun olduğunu beyan eylemiştir.

Gemi sınıfları

LONDRA, 12. A. A. — M. Tardieu, M. Briand ve M. Mac Donald Fransız teklifi hakkında dün girişmiş oldukları müzakerata devam etmektedirler.

Japon heyeti muhtelif gemi sınıfları için kendisine lâzım olan hacmi istiabiler miktarını yarın bildirecektir.

Hicazda

İngiliz siyaseti

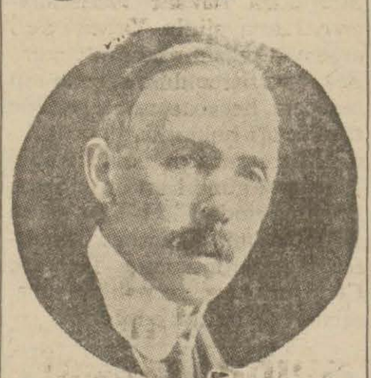

M. Ryan

Londradan yazılıyor: — Hicaz ve Necid kıralı İbni Suut nezdine İngiltere hükûmeti tarafından meşhur Mr. Ryan'ın sefir olarak tayin edildiği evvelce bildirilmişti. Mr. Ryan 903 senesinden Umumî harbin başlangıcına kadar İstanbulda bulunarak İngiliz sefareti baş tercümanlığını ifa etmiş, mütarekede gene İstanbula yollanmıştı. Mr. Ryan sulhtan sonra 923 te İstanbuldan kaldırılarak Fasa konsolos olarak gönderilmiştir. Türkçe bilen ve Şark memleketleri hakkında vukuf sahibi diye iddia edilen Mr. Ryan'ın şimdi Hicaz hükûmeti nezdine sefir tayin edilmesi İngilizlerin Arabistanda yeniden faal bir rol oynamağa hazırlandıklarını gösteriyor.

Ispanyada

Affı umumî

Kral Alfons

Madritten yazılıyor: — Primo de Rivera çekildikten sonra iktidar mevkiine geçen yeni hükûmet tabiî vaziyeti tesis için çalışmaktadır. Primo de Rivera iktidar mevkiinden çekildikten beri Madritten ayrılmamış, kendi hususî evrakını tanzim ile meşgul olmuştur. Kendi dostlarına söylediğine göre yeni hükûmeti müşkül vaziyette bırakmamak için sükûtu muhafaza edecek, neşriyatta bulunmıyacaktır. Kral valdesinin vefatının birinci yıl dönümü olmak hasebile merasim yaptırmış ve bir affı umumî ilân ettirmiştir. Bu suretle bir çok siyasî mahkûmlar sürgünden avdet etmiş olacaktır.

Gazete idarehanesine bomba

TRİYESTE, 3. A. A. — Popolo di Trieste gazetesi idarehanesine atılan bomba parçalarile yaralanmış olan gazeteci Neri ölmüştür.

Yunanistanda

M. Venizelosun nutku

Türkiyeye karsı siyasetleri nedir?

Atinadan bildiriliyor: 11 Şubat — Yunan parlâmentosunun içtimamda M. Venizelos Yunanistanın bahrî siyaseti hakkında izahat vererek büyük harp gemileri yerine hafif sefain ve tayyareler yapmak cihetini müdafaa etmiştir. Yunan başvekili Yunanistanın sulhperverliği hakkında beyanatta bulunmuş, bilhassa Türkiye ile iyi geçinmek fikrine merbut olduğunu söylemiştir. M. Venizelos muahedelerle kabul edilen hudutlara riayet etmek icap ettiği cihetle Yunanistanın Adalardenizinde bir faikiyet temin etmek istemesine lüzum kalmadığını ilâve etmiştir.

M. Venizelos beyanatına devam ederek Türkiyenin de bugün sulhperver hisler beslediği cihetle Yunan arazisinde gözü olmadığına emin bulunduğunu söylemiştir. Bugünkü Türkiye imar faaliyetine devam eden, millî bir hükûmet olduğu için ecnebî memeleketlerin topraklarında gözü yoktur.

M. Venizelos, bundan sonra Türkiye Başvekili İsmet Paşa hazretlerinin 923 Lozan konferansı esnasında kendine vaki olan beyanatı hatırlatmıştır. İsmet Paşa Hz. o zaman Türkiyenin Garbî Trakya üzerinde hiç bir emeli olmadığını, hattâ Balkanlılar kendisine böyle bir hediye vermek bile isteseler bunu kabul etmiyeceğini söylemiştir.

M. Venizelos, bundan sonra beyanatına devamla bu teminatın samimî olduğunu ilâve etmiştir. Lozan konferansı esnasında Türkiye Bozcaada ile İm-

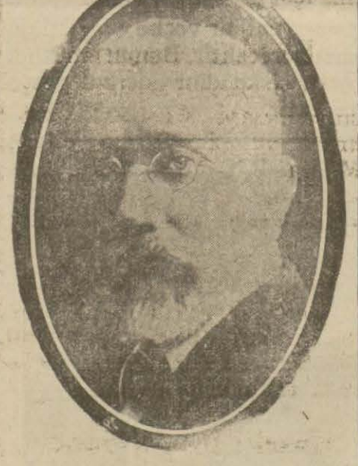

M. Venizelos

rozu istemiş isede Adalardenizindeki adalar hakkında metalipte bulunmamıştır. M. Venizelos bundan sonra Yavuzdan da bahsetmiş, Yunanistan'ın bahrî siyaseti hakkında bahriye meclisi âlîsi tarafından hazırlanan muhtırayı zikretmiştir. Yunan başvekili Yunanistan'ın Türkiye aleyhinde bir harbe karışamiyacağını, çünkü bunun için bahrî faikiyet lâzımgeldiğini ilâve etmiştir. M. Venizelos Türkiyenin de Yunanistan aleyhine her hangi bir harekete iştirak etmiyeceğinden emin olduğunu söylemiştir.

Bundan başka Akdenizde vaziyeti değiştirmek için her hangi bir teşebbüsün Cemiyeti Akvamla karşılaşacağını da söylemiştir. Başvekil Türkiye-Yunanistan arasında bahrî kuvvetler hakkında bir itilâf ümidini izhar ederek her iki taraf için bahrî teadülün esas olacağını ilâve etmiştir.

Fransa-Yunanistan

ATİNA, 13. A. A. — Yunan şaraplarının Fransaya ithâlini bazı tahdidata tabi tutan kanunun Fransada resmî ceridede intişar etmesi üzerine M. Venizelos Yunan hükûmetinin alacağı vaziyet hakkında maliye ve iktısat nazırlarile görüşmüştür. Bu nazırlar, mezkûr kanunun Fransız - Yunan ticaret muahedesi ahkâmını ihlâl ettiğini söylemişler ve bu muahedenin mefsuh olduğunun ilân edilmesine taraftar görünmüşlerdir.

DENİZ MİSAKI

ATİNA, 12. — M. Venizelos mecliste beyanatı esnasında Türk - Yunan deniz misakı hakkında da şunları söylemiştir:

— Bu fikir münakaşa edildi ve Türkiye cümhuriyeti hükûmeti ile prensiplerimizde mutabakat olduğunu ve bahrî kuvvetler hakkında bir itilâfa vâsıl olacağımızı muhtemel gördüğümü muhterem meclisimize bildirmekle bahtiyarım.

Bir senebenberi bu mevzu üzerinde devam eden müzakerenin Türkiye ile dostluk misakını imzaladığımız zaman ikmal edilebileceğini ve bir anlaşmanın kabil olacağını zannediyorum. Bu anlaşmanın esası her iki bahriyenin müsavi bir kuvvete malikiyeti olacaktır.

Son Haberler

Vatandaşlık şeref terbiyesi

Nafıa vekili Recep Bey müh bir konferans verdi

ANKARA, 13. *(Telefonla)*— — Nafia vekili Recep Bey vatandaşlık şeref ve terbiyesine tahsis ettiği konferansını Hukuk mektebinde ve samilerin gittikce tezayüt eden alâkaları önünde verdi.

Konferansta, bilhassa demokrasi haklarının vatandaşlar tarafından ne suretle istismar edilebileceğine işaret eden Recep Bey Bunun en mütekâmil şekil olan Cümhuriyet vatandaşlığını izah etti.

Recep Bey konferansın asır demokrasi ve demok vatandaşların hamlelerinc zaferlerinden bahsetti.

Hatip, mütareke ve mü keyi müteakip vatanda bulan vatandaşlık haraket hulâsa ettikten sonra Ga Gazininvatandaşlık sıfatın vire tahsis ettiği kısmı d bilir ki, konferansın en kı li veşayanı dikkat bir mi teşkil etti.

Bursada yeni bir serği açıldı

BURSA, 13. (Milliyet) — Millî İktisat tasarruf Cem için Halk fırkasının tahsis ettiği binada Bursa mamulât ve muatma ait sergisinin küşat resmi yapıldı, rüesayı memuri keşif halk kitlesi merasime iştirat etti. Cemiyet kâtibi S Bey yerli mallarına rağbet hakkında bir nutuk söyledi. Fatin B. masarifin kendine ait olmak suretiyle bu hitabeni mum kazalara tamim edilmesini temenni etti ve alkışlar ara da merasime nihayet verildi.

Iktısadî inkişaf projeleri

ANKARA, 13. (Telefonla) — İktisat Vekili Şakir Beyin zırladığı iktısadî inkişaf projeleri önümüzdeki hafta İs Paşa Hazretlerine verilecektir. Projeler ve tatbiki lâyiha derhal Heyeti vekilede müzakere edilecek ve Mecliste bay ertesi görüşülebilecektir.

İpekçiliğin inkişafı için

ANKARA, 13. (Milliyet) — Antalya ve havalisi ipek yetiştirmeğe çok müsait olduğundan buralarda ipekçiliğin terakki ve inkişafı için iktisat vekilliği ipekçilik mütahassısı Tahir Beyi o havalide tetkikata memur etmiştir.

Tahir Bey bu hususta raporunu hazırlamakla meşgul olmaktadır.

Bu havali arazisinin çok müsait bulunması dolayisile bu hususta sarfedilecek para az olacak ve çok çabuk netice verecektir.

Sıhhî tedbirler

Ankara, 13 (A.A) — Haber aldığımıza nazaran sıhhat ve ictimaî muavenet vekâleti tarafından veremle mücadele için Ankara ve Bursada her türlü asrî vesaitle mücehhez iki mücadele dispanseri ile Adanada. kırk yatak lı bir dırahom hastanesi açılmak üzeredir. Bu hastanelerde hem hastalar tedavi edilecek hem de dırahom mücadelesi için iki tabip ve sıhhat memurları yetiştirilecektir.

Millet Meclisinde

Ankara: 13 - (A.A) -Büyük Millet Meclisi bugün Reis vekili Refet Beyin riyasetinde toplanmıştır. Ocak piyango hâsılatı karşılık gösterilmek suretile Türk Ocağının aktedeceği istikraz Maliye vekâletince kefalet edilmesine dair kanunun birinci müzakeresi yapılmış ve kabul edilmiştir. Muhtelif Vekâletlerin 929 senesi bütçelerinin muhtelif fasıl ve maddeleri arasında 36,200 liralık münakale icrası ve munzam tahsisat hakkındaki kanun kabul edilmiştir. Meclis cumartesi günü toplanacaktır.

Eşhası askeriyeni muhakemesi usuli

Ankara: 13 (A.A) — Bü günkü ruznamesine dahil vat meyanında irtikâp, rüş zimmet, ıntılas ve diğer cürlerle maznun olan eşhası as riyenin muhakemesi usulü h kındaki kanun lâyihası bul maktadır. Buna nazaran z tan ve askerî memurlarla o mensupları ış bu kanunun ri tarihinden üç ay içinde ke lerinin ve kadınlarının emlâ ni, servetini ve bunların men bildireceklerdir. erilen be Millet Meclisinde Cumar lerini gösteren bir beyanna yi müteselsilen sıcil amirine receklerdir. Teberu ve sair retle mezkûr servetler de te yüt veya tenakus vukua gel takdirde on beş gün zarfı keyfiyeti ayni surette mafe name ile yaşayış ve maişet zi dikkati celbeden zabitler kerî memurlar ve ordu mensları hakkında kolordu kumdanları ve yüksek makan tarafından tahkikat yapılır.

Romanyada

İntihap görültüler

M. Maniu

Bükreşten yazılıyor: — manyanın her tarafında bel ye intihabatı yapılmıştır. Fa bu intihabat esnasında bir kavga olacağı tahmin edilmedir. Eski Romanyaya dahil şehirlerde bu mücadelenin ha şiddetli olacağı tahmin yor. Belediye intihabatında kalar arasında cereyan ed mücadelenin yeni Romany yaletlerinde nispcten hafif çeceği tahmin ediliyor. İnt bat henüz başlamadan evve ki mebuslardan biri başm bir bıçakla yaralanmıştır.

Bundan başka intihabat h lıklarında bitaraf hareket mediği hakkında Niyabet n lisine şikâyet edilmiştir.

Başvekil M. Maniu vazi tetkik etmekedir.

Ankarada maliye vekili ile temas eden Banka Komerçiyala Italyana direktörü neticeden ümitvar görünüyor

Banka direktörü İtalyaya gidiyor mu?

Noktai nazarlar

Temas hakkında banka müdürü ne diyor?

Kambiyo alım ve satımı sıkı bir surette mürakabe ediliyor

İhtiyaç listesi etrafında hükûmetle temas etmek üzre Ankaraya giden Banka Komerçiyala İtalyana umumî direktörü Sinyor M. Pomi dün şehrimize avdet etmiştir. M. Pomi şimdilik şehrimizde meşgul bulunmaktadır. Kendisinin İtalyaya gidip gitmiüeceği ne vakt gideceği henüz malûm değildir.

Dün Sinyor Pomi bir muharririmize seyahati ve temasları hakkında şu izahatı vermiştir:

— «Ankarada Maliye Vekili Beyle temas ettik. Noktai nazarlarımızı yekdiğerimize anlattık. Meselenin hüsnü surette intacının kabil olabileceğini zannediyorum.

Kambiyo alım satımı

Borsa komiserliği ve murakabe heyeti tarafından kambiyo alım ve satımı yapanların vaziyetlerinin tetkikine devam edilmektedir.

Acentalık sifatile gayri kabili telif ve borsa talimatnamesine mugayir hareketinden dolayi acenta Raif Necdet Bey hakkında borsa meclisince muamelâttan men kararı verilmişti. Dün bu hususta Raif Bey bir muharririmize şunları söylemiştir:

— «Vaziyet elbet tavazzuh edecektir. Yalnız şunu söyliye-

Borsa

yim ki meclisin verdiği karara sebep zannedildiğinden büsbütün başkadır. Meclisin kanaatince hariçte acentalıktan gayri ticaret yapmakta imişim.

İngiliz lirasi

Dün borsada İngiliz lirası biraz yükselmiştir.

İngiliz sabahleyin 1032 kuruş

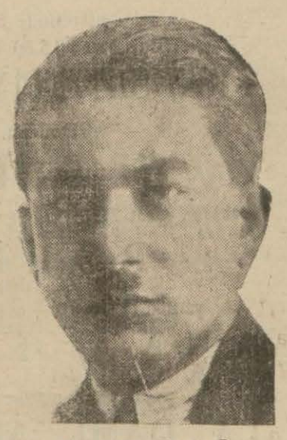

Nurullah Esat B.

ta açılmıştı bir aralık 1039 kuruşa kadar yükseldi. Akşam üzeri 1036,5 kuruşta kapanmıştır.

Liret 8,96 Altun 928 kuruşlarda kapanmıştır.

Otomobillerin sürati hakkındaki karar

Pek iyi neticeler verecek ve kaza adedini azaltacak

Otomobillerin şehir dahilinde 20 kilometrodan fazla gitmemeleri hakkındaki kararın tatbiki henüz ilk günlerinde olduğu halde çok iyi semereler verdiği görülmüştür. Bilhassa bu bir iki gün içinde hiç otomobil kazası olmamıştır. Otomobillerin fazla süratle gitmemelerini temin etmek ve bunları mütemadi bir kontrola tâbi tutmak üzre motosikletli seyrüsefer memurları tefrik edilmektedir. Bu memurlar sürati kaydeden âletle otomobilleri tâkip edecek ve fazla süratle gidenler çok şiddetli tecziye olunacaktır.

Seyrüsefer merkezi evvelki gece de bütün otomobilleri sıkı bir teftişe tâbî tutmuş ve gene bir takım ehliyetnamesiz şoförleri elde ederek haklarında zabıt varakası tanzim etmiştir.

Muhtelit mahkemede 3 dava görüldü

Dün Muhtelit Türk - İngiliz mahkemesinde üç muhakeme görülmüştür. Bunlardan birincisi Kimon Pavloviç tarafından Mudanyadaki bir evle için deki eşya bedelinden dolayi Hükûmet âleyhine açılan davadır. Tâlik edilmiştir. İkincisi Mehmet Sait Hindistanî tarafından muhtelit encümenden aldığı bir ilâmın icra dairesince infaz edilmediğinden dolayi bu hakkının muhafazası için Hükûmetle Hüseyin Bahri B. âleyhine açılan davadır. Karara kalmıştır. Üçüncüsü Medavet İngiliz şirketi tarafından harpten evel verdiği kumaş bedelinden dolayı Teodorides Ef. âleyhine açılan davadır. Bu da karara kalmıştır.

—o—

Ticaret odası memurları

Aldığımız malûmata nazaran Ticaret odası memurları da sair devlet memurları gibi muhakeme edilecektir.

San'atlar birliğinde müsamere

Dün akşam saat on yedide güzel sanatlar birliğinde bir müsamere verildi.

Alay köşkü müntesipleri tarafından verilen bu müsamerede güzide bir sami kitlesi ve, mümtaz bazı zevat hazır bulunuyordu. Müsamereye bir konferansla başlandı. Bunu genç şairler tarafından okunan muhtelif manzum parçalar takip etti.

Birlik musiki san'atkârlarının çaldıkları parçalar dinlendikten sonra birlik tiyatro şubesi tarafından verilen temsil temaşa edilmiştir.

Avdal köyünde eşkıya baskını

Manisa 13 — Yedi müsellâh şahıs Pazartesi gecesi Avdal köyünü ablûka etmişler ve teravide bulunan köy halkını soymuşlardır. Haydutlar bundan sonra dağa çekilmişler ve jandarma takibi başlamıştır. Jandarmamız vak'adan 12 saat sonra şerirleri ele geçirmeğe muvaffak olmustur.

POLİSTE

Kaçtılar

Iki sevdazede biribirini kaçırdı

Beşiktaş'ta Valde çeşmesinde, Yasemin sokağında 9 numaralı hanede mukim kireç amelesinden İbrahim ağanın 18 yaşında genç ve güzel kızı Seher, sevgilisi Ramazan tarafından kaçırılmıştır. Bu vaziyet karşısında telâşa düşen İbrahim ağa kızının bulunup kendilerine iadesi için polise müracaat etmiştir.

Dün bir muharririmiz ayrı ayrı bu iki sevdalı ile konuşmuştur. Seher diyor ki:

"— Ramazan'la üç aydanberi tanışırız. Ramazan beni güzel buluyor ve benimle evlenmek istediğini söyleyip duruyordu. Nihayet bir gün annemden beni istedi. Razı olmadılar. Daha fazla tahammül edemedim. Baktım Ramazanda beni isteyip duruyor, bir gece hemen bohçamı hazırladım. Ramazan'da bizim evde oturur. Yanına gittim. Ramazan beni bir akrabasının evine kaçırdı. İşittim ki babam benim kaçtığımı görünce polise müracaat etmiş."

Ramazan'da diyor ki:

"— Annesinden üç defa istedim vermedi. Seher, "annem müsaade etmiyorsa kaçarız" dedi. Ben düşündüm. Evvelâ razı olamadım. Fakat kız, beni kaçırmazsan intihar ederim demeğe başladı. Nihayet bende razı oldum.

Beşiktaş sulh ceza mahkemesine müracaat ederek evlenmemiz için müsaade aldık."

—o—

Dünkü yangınlar

Kumkapıda Taşçılar caddesinde kebapçı Musanın dükkânından ve Beyoğlunda Şehit Muhtar B. caddesinde Ferit B. apartımanından yangın çıkmışsa da hemen söndürülmüştür.

—o—

120 liralık tütün

Unkapanımda Yenikapı caddesinde tütüncü Kâzım ef. nin dükkânına hırsız girerek 120 liralık tütün çalmıştır.

—o—

Haseki hastanesinde yangın

Haseki hastanesinin doğum kovuşundan gece bir yangın çıkmışsa da yetişen itfaiye tarafından derhal söndürülmüştür.

—o—

Tramvaydan düşmüş

Çarşıkapıda oturan Kerim usta 512 numaralı tramvaya asılmış ve Şehzadebaşında muvazenesini kaybederek düşmüş ve başından tehlikeli surette yaralanmıştır.

—o—

Ka aen yaralanmış

Bakırköyde oturan Ali Sait, Macit ve Ekrem isimlerindeki çocuklar oyun oynarlarken Ali Saidin arka cebinde açık bulunan çakı sol kalçasına batarak yaralanmış ve tedavi altına alınmıştır.

—o—

Yalıda hırsızlık

Beylerbeyinde Fuat Beyin yalısına Zülfü ile karısı Arife girmişler ve halı ve saire aşırarak kaçarlarken yakalanmışlardır.

—o—

Anadolu hanında sirkat

Bahçekapıda Anadolu hanında sigortacı Celâl Beyin yazıhanesine hırsız girmiş ve iki pardüsü ile şapka çalarak kaçmıştır.

—o—

Mantar tabancaları patlamış

Küçükpazarda Sabunhane sokağında Yuda Levi isminde bir Musevinin idaresindeki çark tabancaları mantar fabrikasında ocakta kurutulmakta olan mantarlar infilâk etmiş ve ameleden Semoel yaralandığından Balat hastanesine kaldırılmıştır.

Emanette

Usküdar hattı

Yeni hatların güzergâhı tesbit edildi

İhale şartnamesi de bitmek üzredir

Üsküdar tramvay şirketi meclisi idare âzaları, şirketin şebekei imtiyaziyesi dâhilinde olup yapılması mecburî ve ihtiyarî bütün hatların güzergâhını tetkik ve tesbit etmişlerdir. İhale şartnamesi de bitmek üzre olup idare meclisi önümüzdeki Çarşamba günü toplanarak bu hususta bir karar verecektir.

—o—

Çamlarda tırtıl

Heybeliada çamlarına tırtıl arız olması üzerine Emanette açılan mücadele tesirini göstermeğe başlamıştır. Hastalığın önü alınmak üzredir.

—o—

Darülbedayi talimatnamesi

Darülbedayi hakkında yeni bir talimatname hazırlanmaktadır. Esas maksat artist kadrosunun tevsiidir. Yapılan bir istatistiğe göre müşteri âdedi geçen seneye nisbetle iki misli artmıştır. Bu sene müsteri âdedi 60 bini bolmuştur. Fazla hasılat ile bir teavün sandığı vücude getirilecektir.

Adliyede

Komser Ahmet efendinin muhakemesi

Beyoğlunda Refik Paşa zade Vefik Beyi tabanca ile katleden komiser muavini Ahmet Efendinin muhakemesine dün Ağırcezada devam olundu.

Müddei vekilleri tarafından maznunun 335 senesinde Üsküdarda iki katil faili olduğu şeklindeki iddiaya ait resmî cevap okundu. Bu cevapta kayıt defterinde bu şekilde bir şey olmadığı ve dosyaların işgal kuvvetleri tarafından yakılmış olduğu bildirilmekte idi. Bu cevap üzerine davacılar şahitle müddalarını isbat edeceklerini söylemiş ise de mahkeme bu talebi reddetmiştir.

Dava berayı mütalea evrakın müddeiumumiliğe tevdii için Şubatın 20 sine talik olundu.

—o—

Bedi Bevin isticvahı

Hakkı Tarık Beyi cerh ve Ağırcezada lüzumu muhakemesine karar verilen Bedi Beyin dün mahkeme kaleminde ilk istiçvabı yapılmıştır.

Muhakemeye 24 Şubatta başlanacaktır.

—o—

Maryoseraya ait eşya satılıyor

İkinci Ticaret mahkemesince iflâsına karar verilen M. Maryoseranın Yıldızda bulunan emvalinin furuhtuna sindik heyeti tarafından devam olunmaktadır.

Bu münasebetle Yıldızda bir müzayede tertip olunmuştur. İçlerinde çok kıymetlileri bulunan bu eşyalara kalabalık bir alıcı kitlesi bulunmuştur.

İflâs masasının satış faaliyeti bir kaç güne kadar nihayet bulacaktır.

Şimdiye kadar satılanlardan ümit edilmiyen bir kazanç elde edilmiştir.

—o—

Tevfik Tarık B y

İktidar ve istikametile tanınmış ve bir çok seneler ceza, hukuk, ahkâmı şahsiye hâkimliklerinde bulunmuş olan Tevfik Tarik Beyin; avukatlığa başlamış olduğu haber alınmıştır. Mumaileyhe yeni meslekinde muvçaffakıyetler temenni ederiz.

RAMAZANDA İSTANBUL

Kayısı more...

Arnavudun biri, Elbasandan yeni gelip Bayrampaşa taraflarında bahçeli bir ev satın alıp yerleşmiş.

Bir Ramazan günü, evinin önüne iskemleyi atmış, bahçeden yeni kopardığı kayısıları atıştırırken polis memurları görmüşler. İşgüzarlık etmek gayretile hemen Arnavudun yakasına yapışarak:

— Hadi bakalım, demişler, karakola gideceğiz...

Arnavut şaşalamış:

— Niçin bire? Ne yapmışım ben?

— Daha ne yapacaksın.. Âlenen oruç yiyorsun..

Oruç hakkında hiç bir fikri olmıyan Arnavut anlamamış:

— Yok more, demiş, ben yemem oruç...

Sormuşlar:

— Ya, o yediğin nedir?

Arnavut safiyetle cevap vermiş:

— Kayısı more...

M. S.

Gazi köprüsü projesi

Gazi köprüsü projesini yapan Fransız mütehassısı M. Piju yeni projeyi gönderdiğini bildirmişti. Halbuki şimdive kadar proje gelmemiştir. Bunun için Şehremaneti mütehassısa müracaat etmiş, projenin hâlâ gelmediğini bildirmiştir.

Projenin yolda kaldığı tahmin ediliyor. Proje gelir gelmez emanet bir komisyonda projeyi tetkik ettirecektir.

Şehremaneti, Haziranda köprü münakasasını ilân etmek fikrindedir.

—o—

Adalar elektriği

Anadolu yakasının elektrikle aydınlatılması hakkında elektrik şirketile Emanet arasındaki müzakerenin esaslı hatları tamamlanmıştır. Elektrik şirketi müdürü M. Hansens Ankarada Nafıa vekâletile imza ettikten sonra şirket iki ay içinde hazırlıklarını yapacak ve ilk baharda da tesisata başlanacaktır.

Adaların elektriği için Kartaldan verilecek bir hattan istifade edilmesi düşünülmüştü. Şirketçe yapılan son tetkikata göre bu hattın Maltepeden yapılması daha muvafık görülmektedir.

Vilâyette

Vali vekili

Muhiddin Bey Lozanda bulunuyor

Vali vekili İsviçreden Parise gidecektir

Mezunen Avrupa'ya giden Vali Vekili ve Şehremini Muhiddin Beyin Lozan'da bulunduğuna dair malûmat gelmiştir.

Muhiddin Bey oradan Paris'e gidecektir.

Muhiddin Bey

—o—

MAARİF EMİNİ

Maarif Emini Muzaffer Bey dün Vali ve Şehremini Vekili Fazlı Beyi ziyaret etmiştir.

—o—

SIHHİYE MÜSTEŞARI

Sıhhiye Vekâleti müsteşarı Hüsamettin eBy şehrimize gelmiş ve dün Sıhhiye müdürü Ali Rıza Beyi ziyaretle sıhhat işleri hakkında görüşmüştür.

—o—

Yolsuz ikamet teskereleri

Polis serkomiserlerinden biri hakkında tahkikat icra olunmaktadır. Bu tahkikatın icrasına sebep, Dolapderede bazı Hıristiyanlara verilen ikamet tezkerelerinin şekli itasıdır. İkinci şube tahkikat kısmınca yapılan bu tahkikat bitince, alâkadar bulunan memurlar muhakeme edilmek üzere polis divanına verilecekleridir.

Divan lüzum gösterirse evrak müddeiumumiliğe sevkedilecektir.

—o—

Vatandaşlık kanunu

Türk vatandaşlığı kanununun şekli tatbiki hakkındaki talimatname Vilâyete tebliğ olunmuştur. Talimatnamenin mühim kısımlarını yazıyoruz.

Vatandaşlık kanununun birinci maddesine göre "Bir Türk baba veya ananın Türkiyede veya ecnebi memlekette doğan çocukları Türk vatandaşıdır."

Vatandaşlık kanununun üçüncü maddesine göre "Ecnebi ana ve babadan Türkiyede doğmuş olup ta Türkiyede mukim bulunanlar Türk kanununa tevfikan sinni rüşte vusullerinden itibaren üç sene zarfında Türk vatandaşlığını talep ve İcra vekilleri heyeti kararile iktisap edebilir"

Müteferrik H.

Fuhşa karşı

Otellere gelen müşterilerin hüviyeti

Dahiliye Vekâletinin fuhuşla mücadele için tanzim etmekte olduğu talimatnameden bahsetmiştik. Talimatname henüz tebliğ edilmemiştir.

Otellere gelen müşterilerin hüviyet yoklamaları için de Vali vekili Fazli Bey dün bir muharririmize demiştir ki:

— "Otellere gelen müşterilerin hüviyetleri şüphe edilirse tahkik olunur. Bunda da müşteriz'aç edilmez."

—o—

Tasarruf cemiyetine aza olanlar

Dün ticaret odasının bütün memurları hep beraber Millî tasarruf ve iktısat cemiyetine aza olmuşlardır.

—o—

Boğaziçinde yeni iskeleler

Şirketi Hayriye, gelecek senedan itibaren, boğazın muhtelif yerlerinde yeniden iskeleler ihdas etmek niyetindedir. Halkın geçen yaz boğaza gösterdiği rağbet, şirketi harekete getirmiştir.

Boğazın bazı semtlerinde de mevkiler vücude getirilerek halkın buralardan da istifadesi temin edilecektir.

Şirket, Kavaklardan ileride de mevkiler yapmağı düşünmektedir.

Gittikçe kalabalıklaşan bu sahil köylere vapur işletmek halkın menfaati ve buraların umranı noktai nazarından çok muvafık olacaktır.

—o—

Afgan sefiri geldi

Afgan sefiri Gulâm Ceylani Han dünkü ekspresle Avrupadan şehrimize gelmiştir.

Fatih dairesinde

Dün Fatih belediye dairesinde nikâhları kıyılanlar şunlardır:

Naciye H. Celâleddin Ef., Emine H. İsmail Ef., Refika H. Yahya Ef., Ayşe H. Hasan Ef. Kevser H. İsmail Ef., Esma H. Mahmut Nedim Ef., Züleyha H. Tahsin Ef.

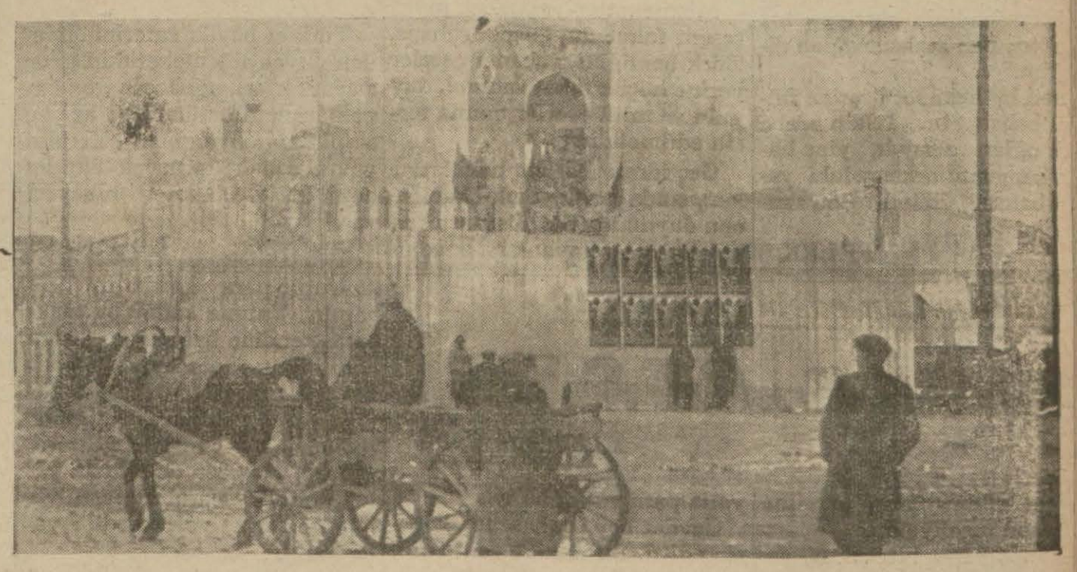

Işte bir bu eksikti!

Bu duvar ve bu ilânlar ne?

Bilmece değil hakikat. En aklâ gelmedik kusurları ilk önce bulur, ortaya çıkarır ve.. yapar!

Kimin aklına gelirdi ki, yukarı resimde gördüğünüz tahta perde Cumhuriyet abidesinin etrafına çevrilecek, üzerine de koca koca ilânlar yapıştırılacak!

İşte bu akla gelmedik şey, olmuş, yapılmış ve bin kılığa giren Taksim meydanı nihayet bu klığa da girmiştir.

Haydi diyelim ki: Abidenin etrafına havuz yapılacaktır da onun için bu tahta perde çekildi...

Fakat ya bu ilânlara ne diyeceğiz?..

İstanbulun biricik meydanında, Cumhuriyet meydanında ve ... Cumhuriyet abidesi üzerinde çeşit çeşit ilânlar görülmesi bu meydanın düştüğü manzaradan çok daha çirkin, hattâ yalnız çirkin değil bir az da hicaj vericidir.

Eğer yarın bilfarz Abidenin temamile üzerine ve bir vatan lâvhasının kıyısına da bir lâstik, bir tahta kurusu tozu, bi çimento ilânı yapıştırıldığını görürsek hayret etmemeliyiz. Bu sükût, bu ihmal, bu aldırmamazlığın bizi bu yol üzerinde yörüttüğünden şüphe etmemeliyiz. Bir az insaf!

Mizah, Hikâye, Roman

Milliyet

rın Umdesi "*Milliyet*" tir

14 ŞUBAT 1930

REHANE — Ankara caddesi
00 Telgraf adresi: Milliyet, Is-
l

Telefon numaraları:
Istanbul 3911, 3912, 3913

BONE ÜCRETLERİ

	Türkiye için	Hariç için
lığı	400 kuruş	800 kuruş
„	750 „	1400 „
„	1400 „	2700 „

elen evrak geri verilmez
leti geçen nushalar 10 kuruştur.
azete ve matbaaya ait işler için
müdiriyete müracaat edilir.
azetemiz ilânlarm mesuliyetini
kabul etmez.

UGÜNKÜ HAVA

Dün hararet en çok 5 en az
erece idi. Bugün hava bulutlu
ak rüzgâr poyrazdan esecek-

FELEK

ERLİ MALI MADAM!

atmazel Sesil Sorel iki gün
l Fransız tiyatrosundaki
sillerine başladı. Bu görmüş
rmiş artist hakkında zama-
o kadar çok söylenmiş ve
ımıştır kibizim bunlara bir
daha ilâve etmemiz hiç te
u olmaz.

atmazelin alel'usul hayran
ilk gece kendisini ziyaret et
hürmet ve hayretlerini ar-
emişlerdir.

atmazel kendisini ziyaret e
Hanımlarımızın bilhassa
şık olan tuvaletlerile alâka-
olmuşlar ve hattâ birisine:
- Aman Madam! Tuvaleti-
nerede yaptırdığımızı sora-
miyim?
- Yerli malıdır Madam! Üç
dir boyayıp, boyayıp giyiyo

13 ŞUBAT!

ivayet ediyorlar ki bir balık
3 Şubatta kış olacağını söy-
ş... Halbuki kar 12 Şubat-
aşladı...
oyraz 11 de. 13 Şubatta ise
düz çil güneşli geçti... Bu
ip kehanetleri ben pek tut-
n. Çünkü eğer tesadüfen üs
düşerse herkes hayran o-
Lâkin aksi olur isabet et-
se aldıran olmaz. Bir ufak
ye:
ir zenginin karısı gebe ka-

ve gidip gelen falcı, üfürük
ev'inden bir adam varmış..
çocuğun oğlan mı, kız mı
ğunu sorarlar. "Oğlan ola-
' der. Fakat çoçuk kız do-
.. Babası herifi yakalar..
- Hani oğlan olacaktı? diye
ır. Ve şu cevabı alır:
- Hamam kapısının arkasın
i yazıyı okuyun:
ilvaki hamam kapısının ar-
nda şu yazıyı okurlar:
"Beyefendinin zürriyeti kız
aktır. Ben mahsus oğlan di-
eğim."
abiî bu kehanet üzerine fal-
ol bahşiş alır. Lâkin acaba
ık oğlan olsaydı, yine ha-
n kapısının arkasındaki ya-
n bahseder miydi? Ben zan-
nem!

FELEK

Kulak misafiri

Mazot veriyor...

Kadere, kısmete itikat etmenin zararlarını sayıp döküyorduk.

Meğer içimizde hâlâ bu sakat düşüncede olan biri varnuş.

Bizim fatalizme atıp tuttuğumuzu görünce dayanamadı.

Dedi ki:

— Ben onu bunu bilmem. Allah yağmumu yakana yağmumu, balmumu yakana balmumu verir...

Ben ortaya sordum:

— Siz gaz yağı yakıyorsunuz. Size ne veriyor?.

Birisi atıldı:

— Ne verecek, mazot veriyor birader!

Kulak misafiri

Yerli malı..

Ihlamur ağacının altında bir lâhza dinlendim, düşündüm, acıdım. Dünün büyük hikâyesini yarine nakleden abidelerin çetrefil, ecnebî, dili dönmiyen lisanından dinliyecek olan yarının çocukları, zavallı yavrular... İçim sızladı.

Evlâtlarının kanile yuğrulmuş topraklar üstünde Türkün celâdetini alkışlıyan güneş, bu abideleri her gün yaldızlamakta, ve onlar vekayii tahrif eden müverrihler gibi büyük hakikatleri yanlış, eksik, noksan anlatmakta ve güneş yaldızlamakta.

Bundan çok evvel bu sütunlarda "Türk hissinin yalnız Türk san'atkârı tarafından ifade edilebileceğini„ söylerken bu işten anladıklarını iddia edenler Avrupayı baştan başa dolaşarak Türk hissine tercüman olabilecek ecnebiyi aramağa gittilerdi. Buldular, getirdiler, ağırladılar.

Muhterem misafirimiz hoş geldiniz. Yalnız bıraktığınız eserlerin Türkün büyük zaferi yanında bir oyuncaktan farksız olduğunu söylemek mecburiyetinde kaldığmız için bizi affediniz.

Memleketlerinde Türkün ikramını anlata anlata bitiremiyen Krıpeller, Kanonikalar hapinizden birden safa geldiniz.

Bu muhterem misafirleri kollarmdan yakalıyarak memleketimize getiren mütehassıslarımızdan bir tanesi bugün "Güzel san'atlar akademisi„ nin müdür sandalyesinde oturuyor, Geçenlerde biz gazeteci kendisine sormuş. Cevabını havadis sütununda okudum. Hazin şey... Diyor ki: [Taksimdeki abideyi hiç beğenmedim.

Memlekette yapılacak muhteşem fakat duygusuz, ruhsuz, Türk benliğine yabancı eserler yerine küçük fakat samimî, duygulu ve millî eserler daima tercih edilmelidir.]

Geç idrak edilen hakikatlar karşısında ne duymak kabilse onu duydum. Biz haykırırken kulaklarmı tıkayanlara bundan başka güzel bir ibret nümunesi aramam.

"Karla ekmek yemesini ben icat ettim, ama kendimde beğenmedim.„

* * *

"San'at beynelmileldir.„ gibi eski ve çürük bir kanaatin ardında vaziyet alan sinsi iddiaları şimdilik görmemezlikten geliyorum.

Halis yerli malından giydiğim kalın paltomun yakasını kaldırarak yoluma devam ederken kafamı ecnebî elile üstüste konan taşlara çarpıyorum.

* * *

Türkün büyük zaferini içinden duyan memleketimin genç san'atkârları, ağırlaşan göz kapaklarımızm üstüne bir az su serpiniz. Uyanmız. Yarmın yavrularma anlattıacak Türkün daha binlerce zafer hikâyesi var.

ELİF NACİ

Ivölin Samori

— La kontes Samori.

— Oradaki siyahlı kadın mı?

— Ta kendisi, katlettiği kızının matemini tutuyor.

— Yok canım!.. Bu da nasıl şey...

— Basbayağı, cinayetsiz ve zorluksuz bir hadise.

— Anlat.

— Bir çok namussuz kadınlar, namuslu olmak için yaradılmışlardır derler; bir çok namuslu kadınlar da vardır, ki hil katlerinde namussuzluk vardır. Namussuz olan madam Samorinin, namuslu doğan bir kızı vardı. Mesele bundan ibaret.

— Pek iyi anlıyamadım.

— Anlatıyorum. Bu Samori bilmem ne kontesi imiş. Günün birinde türeyiverdi ve salonunu önüne gelene açtı.

Ben de gidiyordum. Neden mi? diyeceksiniz. Ben de pek iyi bilmiyorum. Herkesin gittiği gibi ben de gidiyordum. Gidiyorduk çünkü içiliyor, kadmlara satışılıyordu. Erkeklerin hepsi iki yüzlü ve ahlâksızdı. Yüksek isimler taşıyan, hepsinin bir sıfatı olan, fakat içlerindeki casuslardan madası sefaretlerce meçhul olan bu sınıf insanları tanırsınız. Potinden bahsederken namustan, şeref ve haysiyetten demvurmak fırsatını kaçırmayan, yedi göbek cetlerini sayan bu yalancı, düzenbaz insanlar, ellerindeki iskambil kâatlarmdan daha tehlikeli, isimleri kadar sahtekârdırlar. Kibar âleminin kürek mahkûmları.

Madam Samori şık macerapereslerdendir. İliklerine kadar rezil bir kadın.

Bu kadımın kızı evin içinde olup bitenlerin farkında değildi. Fıtraten masum yaradılmış bir kızdı.

Bir balo gecesi, matmazel İvölin bir paravananın arkasında oturdu. Paravananın arka tarafında iki kişinin şöyle konuştuklarını duydu:

— Peki, genç kızının babası kim?

— Bir Rus kontu imiş.

— Bugün beraber yaşadığı prens?

— Yeni âşıkı. Amma aşkı üç aydan fazla sürmez.

Kızcağız beyninden vurulmuşa döndü... Davetliler gittikten sonra doğru anasının odasına girdi.

— Anne, bak biraz evvel neler duydum... dedi.

Ve işittiklerini anlattı.

Kontes şaşaladı, ne söyliyeceğini bilemedi, şiddetle inkâr etti.

Kız inanmadı, ondan sonra annesini gözlemeğe başladı ve bir gün cürmü meşhut halinde yakaladı.

— Anne, dedi, ben kararımı verdim, eğer bu hayatı değiştirmezsen kendimi öldüreceğim. Sana bir ay mühlet.

Bir ay sonra kontesin evinde dansediliyor, içiliyor, kumar oynanıyor... Herşey yapılıyordu...

Bir sabah İvölini yatağında ölü boldular.

— Annesi ne yaptı?

— Çok ağladı. Misafirlerini kabul etmeğe başlayalı bir hafta oldu.

— Peki, ölüm hakkında ne dendi?...

— Soba iyi çekmemiş te kömür başına vurmuş...

Bunu anlatan zat içini çekti:

— Eğer kızın bu kadar namuslu olduğunu bilseydim onunla evlenirdim... Fakat bilinmez ki... Çok güzel kızdı.

Mediha Münir

Kongraya davet

Hilâliahmer cemiyeti Eminönü şubesinden:

İstifa eden heyeti idare yerine yeni bir heyet intihap etmek üzre 15 Şubat 1930 tarihine musadif cumartesi günü saat on ikide şube kongrası akdedileceğinden azayı muhtereme nin Yeni cami muvakkithanesinde şube merkezini teşrifleri mercudur.

Dilber ve şuh
LİLİ DAMİTA
mevsimin en muazzam filimlerinden biri olan harikulâde dekorları havi
ÇILGIN DANSOZ
filminde
Melek Sinemasında
arzı endam etmektedir. İlâveten iki kısımlık kahkahalı komedi
Bugün matineler saat 13 den itibaren

Yeni neşriyat

Mustafa Kemal ile mülâkat

Ruşen Eşref Bey bizim matbuat âleminde yüksek ve geniş mülâkatlar usulünü âdeta canlandırmış bir edibimizdir. Dünya harbinin en ateşli bir devresinde Çanakkalede İstanbulu ve bütün Türkiyeyi aslanca müdafaa eden Türk kıtaatının başında bulunan millî kahraman ve kumandan ile Anafartalar zaferinden sonra yaptığı mülâkat bu yoldaki eserlerinin en mühimmi ve en canlısıdır. Bu mühim ve kıymetli mülâkat şimdiye kadar yalnız matbuat sütunlarında kalmıştı. Ruşen Eşref Bey bu mülâkatı güzel bir kitap şeklinde ve pek temiz bir tabı ile ortaya koymakla o parlak hatıraları canlandırmış, tarihin kıymetli bir yaprağını yeniden açmış oluyor. Büyük millî inkılâbın rehber ve âmili olan büyük dâhimizin daha o zamandan tecelli eden yüksek kudreti bu tarihî mülâkatta da pek canlı bir surette görünüyor

Ruşen Eşref Beyi tebrik, kıymetli eserini de kârilerimize hararetle tavsiye ederiz.

Şuh ve sevimli

önümüzdeki çarşambadan itibaren
MELEK SİNEMASINDA
İLK MACERASINI
anlatmak suretile sizi güzelce eğlendirecektir.

Bugün
ALEMDAR
Sinemasında
zengin ve muhteşem program
(Dolores Kostello)
tarafından temsil edilmiş
CANBAZHANE KIZI
fevkalâde mükemmel dram
Ayrıca;
HAVA KARAKOLU
büyük sergüzeşt dramı
ve iki kısımlık gülünçlü komedi
Gündüz 1, 3, 5, 7 Gece 9 da

ŞEHREMANETİ

Tepebaşı Tiyatrosunda bu akşam saat 21,30 da
Katil
4 perde
tercüme eden:
Cemal Rifat B.
bugün matine saat 14.30 da

OPERA Bugün
ANİTAPAJ ve JOAN KRAVFORT u
YENİ BAKİRELER
SESLİ ve ŞARKILI filminde takdim eder.
İlâveten sesli ve şarkılı dünya havadisleri ve meşhur mukallit GILLS PAK ın yeni repertuvarının muvaffakıyeti

Komedi Fransezin meşhur sosyetelerinden
MADAM MARİ BEL in
temsili tamamen ve yalnız fransızca sözlü
AŞK GECELERİ
(La Nuit est a nous) filmi
ELHAMRA SİNEMASINDA
kemali muvaffakıyetle iraesine devam olunmaktadır. GEÇ KALANLARI ACELE EDİNİZ. zira bu filim ancak pazartesi gününe kadar (Matineler dahil) gösterilecektir. Bugün saat 10,45te tenzilâtlı fiatla matine

NUHUN GEMİSİ
Bu fevkalâde muazzam filim
SESLİ - SÖZLÜ - ŞARKILI
olarak 17 şubat Pazartesi akşamından itibaren
ELHAMRA'da gösterilecektir

MADAM SESİL SOREL
tahtı idaresinde heyetinin temsilleri
Bu saat 15,30 de matine olarak
FRANSIZ TİYATROSUNDA
Dodenin şaheseri
SAPHO
akşamı saat 21.15 te Hanri Batayin en meşhur eseri
POLİCHE
yarınki Cumartesi akşamı Tolstoyun şaheseri
ANNA KARENİN
pazar günü matine olarak saat 16 da
LA DAME AUX KAMELİAS

"Milliyet„in eğlenceleri

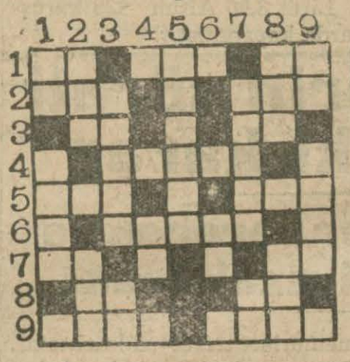

Bugünkü yeni bilmecemiz

Dünkü bir eğlenceyi halledilmiş şekli

SOLDAN SAĞA:

1 — Beyaz (2). Vermek (3). Dahi (2).
2 — Tuvan (3). İhtiyar (3).
3 — Nota (2). Zaman (2).
4 — Noksansız (5).
5 — Cet (3). Gözlerini kapa, yat (3).
6 — Ses duyuran şey (5).
7 — Zaman (2). Nida (2).
8 — Boyun aksi (2). Nida (2).
9 — Tastik edatı (4). Ek (4).

YUKARDAN AŞAĞI:

1 — Beygir (2). Bıçak (4).
2 — Bir dağ (3). Cins (3).
3 — Çamurlu yer (5). İstifham (2)
4 — Ekmek yapılan (2).
5 — Bütün (6).
6 — Çoğun aksi (2).
7 — Şiltenin içine konan (5). Nida (2).
8 — Mezhep (3). Noksansız (3).
9 — Erkek (2). Su çekilen yer (4)

"Milliyet„in edebî romanı: 10

DÜĞÜN GECESİ

Bürhan Cahit

- Şu kaldırımların şerefine
r tane tazeliyelim.
- Bu iş yarın bitecektir sa-
m. Tam sırasında oldu. öyle
a lâzım ki!
evdet bey arkadaşını der-
temin etti:
- Kâr tabiî yarı yarıya ...
a bu gün para lâzımsa ve-
im, ne kadar istersin?
Kâmil bey portföyünü çıkar-
baktı:
-Vallahi üstümde yüz lira-
başka para kalmamış, ya-
da bizim Hanımın kürkçü-
e sekiz yüz lira vermek lâ-
.
Cevdet bey ayağa kalktı:
- Bir dakika dedi. Ve
erken durup sordu:
- Bin lira vereyim, çekmi
rsin, paramı?
- Vallhi sen çekini bankaya yolla para ver daha iyi.

Cevdet bey muhasebe dairesine gitti. Bir dakika sonra elin de küçük bir deste ile geldi:

—Sarf edeceksin, lâzım olur. ellilik, yüzlük, bin lira, iyi mi?

Kâmil bey güldü:

— Pra monşer, iyisi fenası olur mu. Mübareklerin, her cinsi, her çeşidi makbuldür.

— Kadın gibi!

— Tamam onların esmeri, sarışını, kumralı, olgunu, körpesi nasıl başka başka makbulse paranın da altını, isterlini, doları, frangı öyle.. Hem ikisinin kuvveti müsavidir.

— Yalnız bir fark var para kuvvetile kadın elde edilir. Fakat kadın kuvvetile para kazanılmaz.

Kâmil bey itirazetti:

— Yanlışın var azizim kadın kuvvetile para kazanılır,iş de yapılır. Yalnız kadını bu maksatla kendine bağlamak lâzım ki biz onu yapamayız.. yapanları anlamak istersen uzağa gitmğe hacet yok sana burnunun dibinde bir kaç misal gösterebilirim. Hoş sen de bilirsin ya!

Kâmil bey paraları portföyünün gözlerine yerleştirdi. Ayağa kalktı:

—Gevezelik lâzım değil azizim, dedi. Benim beyoğlunda işim var çıkacaksan beraber gidelim. Sen bu kaldırım taşlarını tıramvay şirketine okutunca gene görüşürüz. şimdilik eyvallah!

Cevdet bey daha yapılacak işleri olduğunu söyledi. Yazıhanede kaldı.

Kâmil bey henüz çıktı ki odacı Hasan Malik Beyin kendisini görmek istediğini haber verdi.

Eski zahireci endişe içinde idi. İşini merak ediyordu.

Cevdet bey eski dostunu kızdırmak için kederli bir çehre ile ellerini oğuşturdu.

— Olmadı azizim, dedi. Kıvıramadık. Mahcub oldum. Bir şey değil günü de geçti değil mi?

Malik Beyin yüzüne kan hücum etti. Gözleri büyüdü:

— Ne diyorsun, dedi. Mahvoldum desene!

Ve biçare adam ciddî bir yeis içinde koltuğa gömülüverdi.

Yılda bir iki kere böyle büyük parti ile iş yaparak para kazanan adamlar böyle kaçan fırsatlar karşısında çok müteessir olurlar. Çünkü yalnız bir çeşit üzerine iş yaparlar..

Cevdet Bey yaşlı dostunu üzdüğüne müteessif oldu. Ayağa kalktı:

— Yok, yok, dedi. Daha bir haber çıkmadı. Şimdi bir dakika bekle!

Ve Ferda Hanıma döndü:

— Kızım, şu bizim Meb'us Nusret Beyi buluver. Şimdi ya melcistedir yahut şirkettedir.

Genç kız mühtelif numaralar isterken Cevdet Bey arkadaşına döndü:

— Demek nafıa nazırı çok atlamıyor ha! Nafıa ile iş yapmak güçleşti. Yeni inşaât artıkça titizliği de artıyor. Her şeyden, her kesten şüphe ediyor.

Malik Bey başını salladı:

— Hakkı var. Paralı işler.. Milyonluk işler. Bir el oynayışı neler yapar.

Genç kız telefonun neticesini heber verdi:

— Nusret Bey çıkmış, şirkete de henüz gelmemiş efendim.

— O halde kendi buraya uğrar. Sonra Malik Beye döndü:

— Daha akşama vakit var, işin yoksa otur, varsa, sana telefon ederim. Ben sekize kadar buradayım.

Malik Bey şişman vücudünü toparladı. Kalktı:

— Aman çabuk haber ver kuzum, dedi. Bütün ümit sende!

O henüz çıkmıştı ki telefon çaldı.

— Allo. Ben Cevdet... Ha.. Peki.. E... Malik demin burada idi. Oldu demek. Şimdi mi gitsin. Yahu o zamana kadar daire kapanmaz mı?.... O halde ben hemen haber vereyim. Sen sonra bana uğrayacaksın değil mi?.... Evet sekize kadar buradayım. Peki olur.. Ha.. Eyvallâh!

Cevdet Bey telefonu kapattı. Zile bastı:

— Hasan, şimdi Malik Bey yazıhanesine gitti, yetiş bu kâğıdı ona ver. Ve bloktan çektiği kâğıda sür'atla yazdı:

"İş oldu. İmza için hemen nezarete git. Bekliyorlar.

Cevdet.„

Hasan çıktı.

Cevdet Bey Ferdaya bakarak söylendi:

— Bu günlerde yazıhanenin uğru var. Hangi işe el atsak piyanko ikramiyesi gibi vuruyor.

Genç kız gülüyordu.

— Fakat bu gidişe aldanmamalı, diye devam etti, Cevdet Bey, bir de aksilik başladı mı arkası kesilmez... Zaten bunlar çur çur işler.. Biz şu Antalya yoluna bakalım.. Daha mühendislerden heber yok değil mi??

Ferda başını kaldırdı:

— Daha bir gün lâzım Beyefendi. Antalyaya yarın varacaklar.

— Öyle ya... Telgraf gelir gelmez beni nerede olursam hemen bulup haber verin.. Nuri Beye de söyle, aklında bulunsun..

Telefona, bakıver sen!

Genç kız makineyi açtı:

— Allo.. Evet. Buradalar efendim, bir dakika.

— Kim?

— Bir Hanım!

Cevdet Bey telefonu aldı:

— Allo... Bonjür, sen misin Güzide, ha.. mersi. Sen nasılsın, bugün mü, imkânı yok.. Hiç... Kabil değil... Başımı kaşıyacak vaktim yok. Hakkın var amma.. Doğrusu benim de canım sıkıldı. Ya... İmkânı olsaydı.. Evet, haydi iyi eğlenin.. Kimler var... ya... ya...

O.. Maşallah... Olur olur. Peki, haydi orövar.

Telefonu kapatırken söylendi

— Eğlenti, eğlenti.. İki üç

(Bitmedi)

tetkik

SİNEMA ÂLEMİ

Yeni bakireler filminden

Yeni bâkireler (Operada)

Joan Cravford, Anita Page, Dorotty Sebastian, Nil Aster. Sesli film

Bu film genç erkek ve kızların hayatı hakikiyedeki vaziyetlerini mütalea etmektedir. Canlı, cazip ve hoştur.

Zengin eğlence sahneleri, Jean Crawford'un şayanı dikkat oyunu ve Amita Page ile Dorothy Sebastian'ın güzellikleri filme başka revnak vermektedir. Filmin figüranları çok iyi oynamaktadırlar.

Filmin ses kısmı çok sert olmamasına rağmen mükemmeldir. Bilhassa sık sık işitilen caz çok güzeldir.

Mevzuu:

Genç, güzel, zengin ve serbest bir kız olan Diane güzel ve gene zengin Ben ismindeki gence tutuluyor. Fakat Ben, Diane'ın serbestliğini fena telâkki ederek onu açık saçık bir kız farzeder. Bu telâkkinin husulüne Anne ismindeki kızın sözleri de yardım eder. Anne'ın maksadı zengin olan Ben ile evlenmektir. Filvaki bu maksadına nail olur ve Ben ile evlenir.

Maksadına nail olunca bir akşam sarhoş iken kocasile fena halde kavga eder ve o sabah merdivenden düşerek ölür. Ben de Diane ile evlenmek için serbest kalır.

---

* Greta Garbonun çevirdiği "Anna Christie" ismindeki sözlü filmin İngilizcesi bitmiştir. Şimdi Holivutta Almancasının çevrilmesine başlanmıştır.

* Çevrilmekte olan "İki siyah karga" filminde tamam 26 köpek sinema artisti olarak iştirak etmektedir.

Harold Loyd'un hatıratı

(Harold Loyd tarafından)

Çocukluğum, ilk maceralarım, istid dım

Sonraları Amerikada büyük bir şöhret kazanan Frank Bacon bizim kumpanyada idi. Bu zat bana çok iyi muamele ederdi. O zaman çok şöhreti yoktu. Beraber sekiz piyes temsil ettik.

Mevsim sonunda Frank Bacon beni, teşkil ettiği bir kumpanyaya almak istedi. Fakat annem razı olmadı. Daha mektebe gidiyordum.

Tiyatro için en elverişsiz çağa gelmiştim. Çocuk rolleri için büyüktüm. Büyük adam rolleri için de küçüktüm. O zaman makyaja merak sardım.

Bu sa'atın bazı sırlarını Lloyd Ingrahamdan, Frank Bakondan ve O"Connordan öğrenmiştim. Bütün paramı makyaj takımları satın almak için sarfediyordum.

O zaman orta tahsilimi yapmağa başladım. Hayatımda beş muhtelif orta mektebe devam ettim. İkinci mektebimde ilk aşk macerasını geçirdim. O zamana kadar kadınlara hiç ehemmiyet vermemiştim. Hattâ onlardan korkuyordum.

Denverde Hyacinthi tanıdım. Hyacinthe onun ismi idi; hüsnü intihabımdan dolayı hâlâ kendimi tebrik ederim. Hakikaten güzeldi. Derisi mat, koyu mavi gözleri, zarif elleri vardı. Teneffüs zamanlarında onunla yanyana otururduk. Onunla hiç konuşmadım. O beni tanımaz bile. Onu uzaktan aylarca seyrettim. Yüzünde mahut çiller vardı. Beni görüp bir gülümsese utancımdan ölürdüm.

On altı yaşıma bastığım vakit ağabeyim Gaylord 21 yaşında idi. Anamla babam geçinemiyorlardı. Nihayet biribirlerinden ayrılmağa karar verdiler ve boşandılar.

Onların ayrılması bizim için o kadar acıklı olmadı. Esasen hiç biribirlerile kavga ettiklerini hatırlamıyorum. Ayrılmak için bizim büyümemizi beklemişlerdi.

Ben her ikisini de çok severdim. Bazan annemin, bazan da babamın yanına giderdim.

* * *

O esnalarda bende yeni bir merak uyandı. Box şampiyonu olmağa karar verdim. Bu merakın nerden geldiğini hâlâ anlıyamıyorum. Kavgayı sevmezdim. Sporu, ve bilhassa jimnastiği severdim.

* * *

O esnada babam geçirdiği bir kaza yüzünden, bir şirketten dört bin dolar zararı ziyan almıştı. Seyahat etmeğe karar verdik. Babam New-Yorka gitmek istiyordu, ben ise Kaliforniyayı istiyordum.

Dostum O'Connor San Diyegoda hem aktör hem de bir tiyatro mektebinin müdürü idi. Orada tekrar aktörlüğe kavuşacağımı düşünüyordum. Bundan başka kardeşim Gaylord ta bir tiyatro kumpanyasile garbe gidiyordu. Beraber çalışmamız daha muvafık olacaktı.

Babam New-York için ısrar ediyordu, uzun müddet münakaşa ettik. Nihayet para atmağa karar verdik. Yazı, New-York tura, Kaliforniya.

Para atıldı. Hemen Kaliforniyaya hareket ettik. 1911 senesi idi. 18 yaşında idim. İlk defa filmden bahsedildiğini işidiyordum.

Bir sene sonra San Diyegoda ilk defa bir filmde oynuyordum. Bir Amerika vahşisi rölünü yapıyordum.

Sinemacılığa girmek benim için o kadar kolay olmadı. Belki bazı kimseler kolayca sinemacı olmuşlardır. Fakat ben buna güçlükle muvaffak oldum. Her şey beni oraya girmekten menetmeğe çalışıyor zannediyordum. Halbuki hakikatte kimse benimle alâkadar olmuyor, benim mevcut olduğum bile bilinmiyordu.

Bitmedi

Çılgın dansöz (Melek'te)

Lili Damita, Worvik work

Güzel Lili Damitanın çevirdiği bu film bir dansözün çılgin liklarını göstermektedir. Mevzuu şöyle hulâsa edebiliriz:

Ierald tiyatrosunun genç dansözü Sonyayı kendi hamisi olan Jerald gizli gizli sevmektedir. Sonya rastgeldiği bir delikanlı ile evlenir ve zengin bir adam olan kocasile yaşamak üzre sahneden çekilir Fakat bu yüzden Jerald tiyatrosunun günden güne düştüğünü görerek tekrar gizlice sahneye çıkar. Alfredo [illegible] aşığı da kazım tekrar sahneye avdet ettiğini haber alır ve onu tekrar kandırmaga çalışırsa da muvaffak olamaz. Sonya kaybettiği saadeti sahne de kazanarak telâfiya çalışır.

Haftada bir söz

Merhum sessiz film

Bir sene evvel bazı Fransız sinemaları sesli filmi Amerikada gördükten sonra memleketlerine dönüp:

— Artık sesli film bir hakikattir ve bunun önüne geçilemiyecektir.

dedikleri zaman bu sözleri istihfaf edenler aradan altı ay geçmeden hakikatin kuvveti önünde serfürüya mecbur olmuşlardı...

Her memleket aşağı yukarı bu vaziyettedir. Bir kere bir yere sesli makina girdi mi artık orada sessiz filmler pek güçlükle çalışıyor. Şehrimizin en büyük salonları bu hususta misal olabilir.

Sesli ve sessiz çalışan salonları mükayese etmek bu bapta bir fikir almağa kâfidir. Bir sesli film geçip dururken seşsiz bir filmin çalışabilmesi ancak pek kuvvetli olması şartile mümkün oluyor. Her zaman da hele bundan sonra kuvvetli seşsiz film bulmak kabil olamaz...

Binaenaleyh bütün Türk sinema sahiplerine en samimî bir dost nasıhatı olarak salonlarma mümkün olduğu kadar az zamanda sesli makina koymalarını tavsiye ederiz. Çünkü artık şüphe yoktur ki, sessiz film devresi sinemada tarihe karışmak üzredir.

---

* Yapılan istatistiklere nazaran son altı sene zarfında Amerikada yapılan filmlerin 90% ı Kaliforniyada çevrilmiştir.

* Vestern elektrik şirketi Esperanto lisanında ilk filmini ikmâl etmiştir.

* Viyanadaki Millî kütüphane şimdiye kadar gerek san'at gerekse doküman noktasından mühim gördüğü filmlerden mürekkep bir film koleksiyonu yapmıştır.

Bu koleksiyonda filmlerden alınmış 15000 foto ve 500 afiş vardır.

Yeni bakireler filminden

Vatansızlar cehennemi (

Mari Nolan, Levis Ston, Normen

Lejyon etranjer ismini alan ve alelekser mazisini onutmak istiyen ecnebilerden mürekkep olan Fransanın Afrikadaki askerî kıt'asında bir adamın hayatını tasvir eden bu filmde Levis Ston çok iyidir. Mari güzel ve aşiftedir. Norman keri haşin ve samimîdir. Film kuvvetli bir eserdir. O kadar ki, mevzuun bazan hayalî addedilen yerleri bile filmin kuvveti arasında nazarı dikkatı celbetmiyor. Eser de hayat vardır.

Filmin mevzuu şudur:

Bir İngiliz asıl zâdesi sevdiği bir kadını kurtarmak için bir hırsızlık vak'asını kendi üzerine alıyor ve bu yüzden Lejyon etranjere giriyor. Oradaki hizmeti esnasında tekrar o kadına rast geliyor. Bu kadın yüzünden âmirlerile bozuşuyor ve nihayet idama mahkûm oluyo

Kararı veren divan isi de bir aslında bir Mahkûmun mazisini derken kendi oğlu ol yılüyor ve tam kurşun den biraz evvel onu ve onun yerine kendi oluyor.

— Japonyada iki s çevirmeğe başlamıştı

Bethoven ismindek virmek için angaje o maruf aktris Boklano çevirmeden Londrada kat etmiştir. Bu kad hesabına 5000 İngiliz mıştır.

* Boksör Shmeling ve kadın,, filminde he cak hem de söyliyec

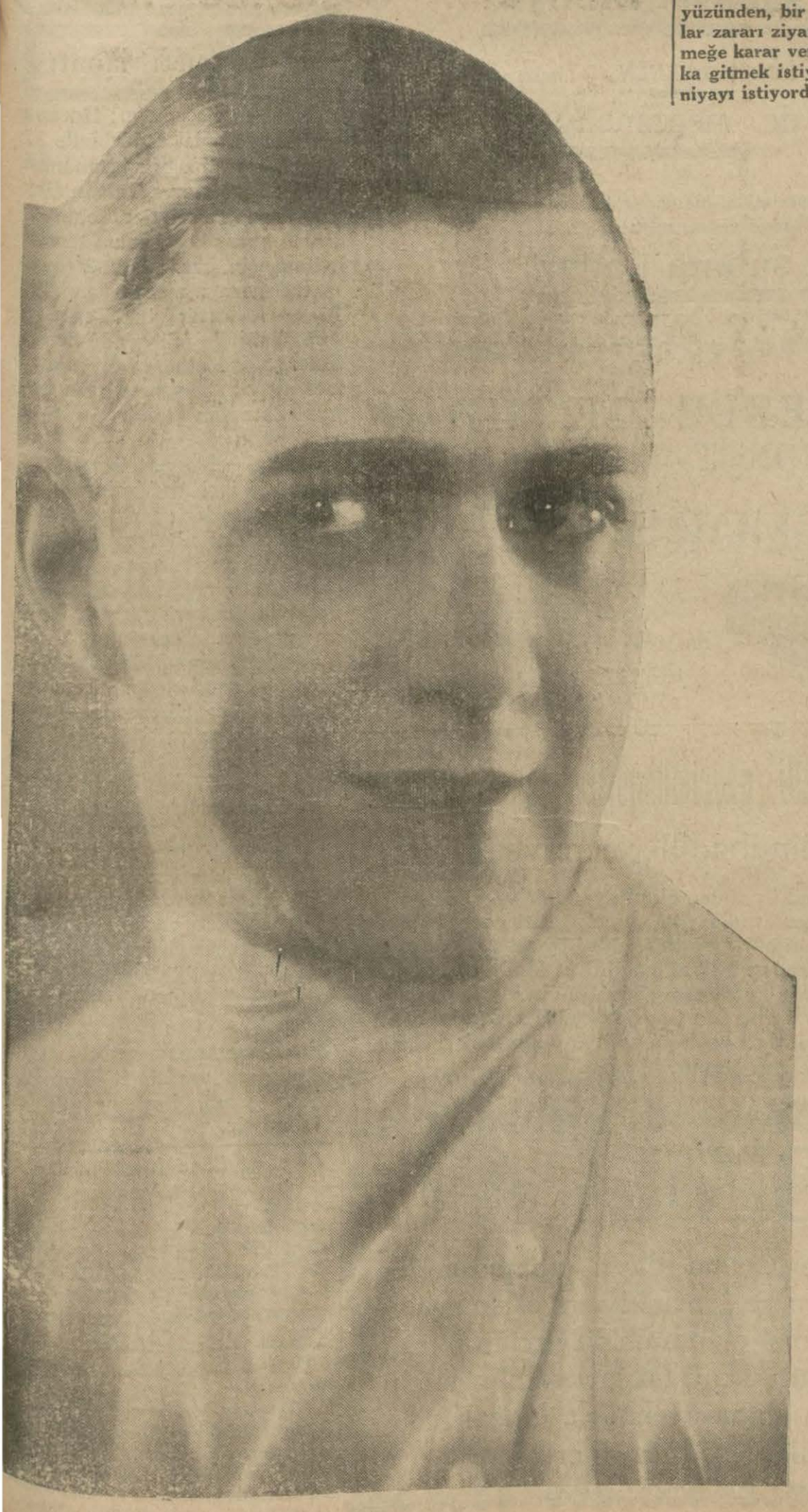

Vatansızlar cehennemi filminden

Haydar Bey ne diyor?

(Birinci sahifeden mabat)

Ve mevkiler, hissedilen ihtiyaca nazaran şehrin muhtelif semtlerine taksim edilmişlerdir. Grupların vaziyeti, şehrin Anadolu ve Rumeli yakasında zuhur edebilecek her hangi bir afet için semtin bütün itfaiye kuvvetlerini azamî sürat'le seferber etmeğe müsaittir. Karada yapılan bu teşkilâtın omrinde 18 arazöz vardır.

Bu teşkilâttan maada, ayrıca merkezi İstinyede olmak üzere bir deniz itfaiyesi vardır. Bu teşkilâta istinatgâh vazifesini gören seri bir de motör vardır. Mütekâmil bir manzara arzeden bu teşkilâtın son zamanlarda uğradığı ademimuvaffakiyetler ve yangınların tevsiine mâni olamamanın hakiki sebepleri acaba nelerdir?

HAYDAR BEY NE DİYOR?..

Bu suale İstanbul meb'usu Haydar Bey şehir itfaiyesini tesis ve yürütmesini bilen bir adam sıfatile şu cevabı vermektedir:

— İstanbul itfaiyesinin bu günkü hakikî vaziyetini bilmiyorum. Ben tamamen asrî bir itfaiye teşkilâtı bırakarak ayrılmıştım. Benden sonra hissettiğim ihtiyaçlarla ve görülen tecrübelerle bu teşkilâtın ne derecelere kadar genişletildiğini ve her an ilerliyen modern itfaiyecilik cereyanının ne kadar yakından takip edildiği de tahmin etmekte müşkülümdür. Yalnız Muhiddin Beyin yeni bazı teşebbüsat getirttiği ve itfaiyeciliğe ehemmiyet vererek teşkilâtı genişletmeğe uğraştığından haberdar olduğum için bugünkü vaziyetin benim bıraktığımdan daha mütekâmil olması icap eder kanaatindeyim.

ACABA BU BÖYLE MİDİR?

Hadisatı tetkik edersek görüyoruz ki son zamanlarda çıkan bazı yangınların bastırılmasında muvaffakiyetsizlik görülmüştür. Bütün mes'uliyeti Terkosun sırtına yükletmek hatadır. Terkos borularında su bulamamak teşkilâtın ellerini kollarını bağlıyarak seyirci kalmasına sebep teşkil edemez. Bu husustaki mes'uliyeti izah etmezden evvel size yakından bir misal göstereyim:

Geçenlerde koca Feyziati liseleri, hem de en müsait şerait karşısında, çatır çatır yandı. Cadde geniş, binalar her taraftan kuşatılmağa çok müsaitti. Bu vaziyet karşısında yangının mucip olduğu tahribat, elimizdeki vesaite nazaran itfaiyeciliğimiz namına bir leke teşkil eder. Bu şerait dahilinde — pek müstesna ahval hariç olmak üzere — zannetmem ki bir evin iki odasından fazlası yanabilsin!

Su bulamamak bir mazeret değildir. Bu hal belki itfaiyeyi müşkülâta düçar eder, fakat muvaffak olmaktan değil!

İzah edeyim:

İstanbul ve Beyoğlu itfaiyesinin emrinde 10 arazöz vardır. Bu arazözler tam 40 ton su alır. 40 ton su, yangını bir saat meşgul etmeğe kâfidir. Bir saat içinde de zeki bir itfaiye âmiri için su bulamamak mevzuu bahsolamaz.

Şu halde tam vaktinde haber verilen bu yangının hemen bastırılamaması için yalnız ve tek bir sebep vardır: muvaffakiyetsizlik ve ehliyetsizlik. Umumî surette vaziyeti düzletmek için söylenecek bir çok şeyler vardır. Bizim koyduğumuz bazı kavait vardır ki onlar takip edilmiş olsaydı vaziyet bugünkü şekline asla düşmezdi. Yapılacak işleri şöyle hulâsa edebilirim:

1 — Deniz itfaiye teşkilâtını tevsi etmek ve mutlak 30 mil sür'atinde iki motör sahibi olmak lâzımdır. Bugünkü deniz itfaiye teşkilâtının asgarî ihtiyacın da dununda olduğunu söylemeğe lüzum yoktur. İstinyeden Büyükadadaki bir yangına gitmek için bir saatlik bir zaman kaybedilmektedir. Ki bu muvaffak olamamak için en büyük bir sebep teşkil eder. En az iki seri motör sahibi olmak ve bunları iki grupa ayırarak merkezî vaziyette iki noktada istasiyoner yapmak icap eder.

2 — Her şeyden evvel teşkilâtın başına zeki, faal, son derecede enerjik bir kumandan getirmek lâzımdır. Bu zatin itfaiyecilikte ihtısas sahibi olmaması olmasından daha hayırlıdır. Bizde asrî itfaiyeciliğe akıl erdiren mütehassıslar olmadığına ve yarım yamalak anlıyanların da eski itiyatlara saplanıp kaldığına nazaran teşkilâtın muvafak olması için her şeyi sür atle kavrıyacak ve vaziyetin icabatına göre tedbir bulacak zeki, fikri icat sahibi bir kumandan her şeye müreccahtır.

3 — Şehrin merkezî vaziyetlerdeki muhtelif semtlerinde; Beyazıtta olduğu gibi, yangın havuzları tesis etmek lâzımdır. İtfaiyenin ledelicap müracaat edeceği havuzlara şiddetle ihtiyaç vardır. Şimdilik 15-20 havuz kâfidir.

4 — Bütün grupların tam mevcudu ile yangın mahalline hareketleri ve ayni surette bulunan bütün teşekküller arasında sıkı bir irtibat tesisi zarurîdir. Arazöz teşkilâtının ehemmiyeti takdir edilmeli ve yangın yerine mutlaka kâfi miktar su ile gitmelidir.

Bu noktanın muvaffak olmaktaki rolü çok büyük ve mühimdir.

5 — Daimî idmanlarla, gece yoklamalarile, teşvik ve naktî mükâfatlarla efradı sevketmek çok ehemmiyet verilmesi icap eden bir meseledir. Eski itfaiyeden kalma bazı garip itiyatların devam ettiğini duyuyorum. Bunlara da mâni olmak icap eder.

Ekonomi

Ecnebi şirket ve Bankalar

Şehrimizde 14 ecnebi Banka ve 106 şirket vardır

Ticaret müdüriyeti tarafından şehrimizdeki şirketlerin bir listesi yapılmış ve İktısat vekâletine gönderilmiştir.

Listede şehrimizdeki ecnebi şirket ve Bankalar, bunlarda ne kadar memur olduğu ve bunların ne kadarı Türk olduğu kaydedilmiştir.

Listeye nazaran şehrimizde 14 ecnebi Banka ve 106 şirket vardır.

Ticaret muahedesi

Avusturya ile hükûmetimiz beyninde mevcut ticaret mukavelesi evvelki akşam hitam bulmuştur.

Fakat hükûmetimizle Avusturya beyninde yeni bir muvakkat itilâf aktedilmiştir.

Alâkadarlara dün geç vakit yapılan tebligata nazaran bu muvakkat itilâf istenildiği zaman feshedilecektir.

İtilâfname Mayısa kadar devam edecektir. Fakat itiraz edilmediği takdirde temdit edilecektir.

İran hükûmetile aramızda olan ticaret muahedesi de geçen ay nihayetinde bitmişti.

İranla aramızda da yeni bir ticaret muahedesi aktedilmiştir. Bu itilâfname de Nisana kadar devam edecektir. Fakat bu muahede de arzu edilirse temdit edilebilecektir.

Mahkemeye verilen şirketler

Uzun müddetten beri bir türlü faaliyete geçemiyen veya evvelce faaliyette olup ta şimdi faaliyetini tatil eden şirketlerin hepsi mahkemeye verilmiştir.

Ticaret müdüriyeti bunların tasfiyelerini istaemektedir.

Japonyada Türk sergisi

Mart nihayetinde Japonyanın Ozaka şehrinde açılacak olan sergiye gönderilmek üezer İzmir ve İstanbul Ticaret odaları tarafından bazı eşya hazırlanmıştır.

Yalnız Türk mallarına mahsus olan bu sergiye gönderilecek olan eşya Cumartesiye gönderilecektir. Eşya dün yeniden muayene edilmiştir.

Arkos şirketinin mübayaatı

Arkos şirketi son günlerde hummalı bir şekilde mübayaatta bulunmaktadır. Buna sebep şirketin mukavelesinin nihayete yaklaşmış olmasıdır.

Ruslar bilhassa yapağı ve tiftik üzerinde mübayaat yapmak tadırlar.

* * *

Kambio Borsası 13/2/930

İSTİKRAZLAR

Istikraz dahili	096	25,00
Düyunu umumiye	156	00
Ikramiyeli demir yolu	6	70

SENETLER

Ş. Bankası	12	40
Anadolu demir yolu	18	00
Tramvay. Ş.	69	00
İ. U. S. Şirketi	17,00	
İ. Su Şirketi	86	00
T. Tütün A. Ş.	10	50
İ. Değirmen Ş.	31,00	
Ş. Değirmen Ş.	4	40
A. Çimento Ş.	29	50
İ. Telefon Ş.	28	00
Ş. M. Ecza Ş.	4	75
Ş. Hayriye	17	25

TAHVİLAT

Anadolu D. Y.	1. T.	30,00
	2. T.	30,00
	3. T.	33,50
Tünel şirketi		4,22,50
Elektrik şirketi		22,50
Rıhtım Şirketi		16 75
H. Paşa liman şirketi		—

ÇEKLER

Londra	1036 50,00	Newyork	0,46 93,75
Paris	11 97,50	Atina	35 87,00
Cenevre	2 42,75	Roma	08 96,50
Bükreş	25 75,00	Amsterdam	1 16,75
Brüksel	3 36,50	Sofya	64 62,50
Prag	15 82,50	Berlin	1 96,50

Türk ocağında içtima

Bugün 13,30 da Türk ocağında ocak heyeti umumiyesi toplanacaktır.

Bu içtimada Ocağa ait bazı mesail müzakere olunacaktır.

İRTİHAL

Paris'te irtihal eyleyen esbak Adliye vekili, Roma sefiri sabıkı ve esbak baro reisi Celâlettin Arif Beyin cenazesi dün İstanbul'a gelmiş ve bugünkü Cuma günü saat 11,30 da Şehzadebaşında Kırık tulumba sokağında 1 numerolu hanesinden kaldırılarak namazı Valde camii şerifinde kılındıktan sonra merkez efendi kabristanındaki dairei mahsusasına defnedilecektir. Mevlâ gariki rahmet eylesin.

İRTİHAL

Yeşilköy'de mukim Mühendis Ali Rıza B.in zevcei muhteremesi Eleni H. bu kere müptelâ olduğu hastalıktan rehayap olamıyarak vukuu vefatına mebni cenazesinin bugünkü Cuma günü 14 Şubat Yeşilköy'de Mühendis sokağında kâin 34 numerolu hanesinden "badezzeval saat 3 te" kaldırılarak metfeni mahsusuna naklolunacağından arzu buyuran ehibba ve akrabanın teşrifleri temennî olunur.

İzah: Sirkeci'den saat ikide hareket eden tren tamamen cenaze saatine tesadüf eyler.

ŞEHZADEBAŞI

Türk sinema ve tiyatrosunda her akşam komik Cevdet Bey temsilleri. Anastas bale heyeti sinema, büyük varyete, tiyatro ve saire. Dühuliye 25 kuruştur.

İstanbul Asliye Mahkemesi Birinci Ticaret Dairesinden:

Mariupol limanından, buzlar arasından cerredilirken 15 Kânunusani 930 tarihinde hasara uğrayan Türk bandıralı "Velizade„ vapuru süvarisi Hüseyin Bek tarafından tanzim kılınan hasar raporu mahkemeye tevdi kılınmıştır Deniz ticaret kanununun 1065inci maddesi mücibince bu bapta tetkikat icrası için 19 Şubat 930 tarihine müsadif, Çarşamba günü 13,30 da tekarrür etmiş bulunduğundan bu işle alâkadar olan herkes mezkûr vakitte mahkemede bizzat veya vekil göndermeğe salâhiyettar olduğu ilân olunur.

ZAYİ MAKPUZ

8 Eylûl 1928 tarihinde 3. K. O. K muhasibi mes'ulliği veznesinden muta 14809 numerolu ayniyat makpuzu zayi edildiğinden hükmü olmadığı ilân olunur. SUPHİ

Söz balıkcının

(Birinci sahifeden mabad)

ğıttığı için devamlı ve mebzul kar yağmamış, damlarda ağaç tepelerinde, yüksek yerlerde biriken karlar da öğleye doğru erimeğe başlamıştır. Meteoroloji mütehassıslarına nazaran bu havalar uzun müddet devam edecektir.

İhtiyar balıkçı ise, şiddetli kışın daha on gün süreceğini, ondan sonra havaların ısınacağını söylemiştir.

Emanetle tramvay şirketinin hazırlığı

Havanın birdenbire karlaması üzerine Şehremaneti temizlik işleri müdüriyeti ve tramvay şirketi mütekabilen faaliyete geçmişlerdir. Bir taraftan mebzul kar yağması ihtimaline binaen yolları temizlemek için kar makinesi ve 100 kadar amele hazırlanmış, diğer taraftan tramvay şirketi de 20 kadar tramvay arabasını kar toplayıcı tel süpürgelerle teçhiz ederek emre amade bulundurmaktadır. Emanet bundan maada donlu ve kaypak havalarda kullanılmak üzre tuz ve kömür tozu satın almıştır.

Kışın birdenbire bastırması üzerine odun ve kömür fiatlerinin yükselmeğe başladığı doğru değildir. Emanet, odun ve kömür fiatlerinde gayri tabiî bir yükseliş olmadığı ve esasen iddihar edilmiş fazla miktarda odun ve kömür mevcut olduğu fikrindedir. Bütçenin muavenet faslındaki tahsisat cemiyeti belediye kararile kaldırılmış olduğundan Emanetin bu sene fıkaraya yardım etmesine imkân yoktur. Nezafet işleri müdürlüğü, fazla kar ihtimaline karşı ihtiyat amele tedarik etmiştir. Kar fazla yağıp yığınlar teşkil ettiği halde kar makinesi derhal faaliyete geçecektir.

Rasatanenin mütaleası

Rasatane 13 Şubatta kışın şiddet peyda edeceği etrafındaki neşriyata cevaben şu mütaleada bulunuyor:

"—Dünyanın her yerinde her sene 11—13 Şubat arasında hararet bir miktar düşer. Buna mukabil 10—12 Ağustos, 11-13 Teşrinisanide tezayüt ettiği tesbit edilmiştir. Arzımız, 11-13 Şubatta şahap kümesinin yakınından geçer ve bu esnada küme güneşin hararetine mâni olur.

10—13 ağustostaise gene küme yakınından geçerse de bu sefer güneş tarafında bulunmayıp aksi tarafta bulunur ve güneşin hararetine mâni olmaz. Rasathaneye göre bugün kar yoktur ve hava poyrazdan esecektir.

Karayelle karışık şiddetli şimal rüzgârı Karadenizde müthiş bir fırtına yapmıştır. Bir çok vapurlar boğazdan dışarı çıkamıyarak geri dönmeğe mecbur olmuşlardır.

Lutfiye vapuru battımı

Diğer taraftan akşam üzeri çıkan bir şayıaya göre Lûtfiye isminde bir yük vapuru fırtınanın şiddetinden batmıştır. Ancak Muhtelif acentalar nezdinde tahkikat bu fena haberi teyit edecek mahiyette değildir. Diğer taraftan Liman idaresi de hâdise hakkında malûmatı olmadığını söylemiştir.

Vapur seferleri

Seyrisefain vapurları seferlerini müşkülâtsız olarak ifa etmektedirler. Dün akşam saat 17 ye doğru kar tekrar başlamıştır. Bu seneki havalar Rasatanenin tebliğlerile uzun müddet istihza edecek gibi görünmektedir.

Zonguldak İcra Dairesinden

Ömer Dürrü Beyin bir kıt'a ilâm mucibince bedeli icar ve mahkeme masraflarile ceman 344 lira 79 kuruş alacağı için icraya müracaat edilmiş ve medyun Ahmet Faik Beyin ikametgâhı meçhul bulunmuş olmakla ilânen tebligat icrası zarurî görülmüştür. İşbu ilânnamenin gazete ile neşri tarihinde yedi gün zarfında itiraz edilmez ve on beş gün içinde borç ödenmezse medyunun hapis ve haciz edilmiş olup satılan mallarının parasından borcun alacaklıya verileceği ilân olunur.

Memlekette

"Yeni Mersin„ başmuharriri intihara kalkıştı

Bu intihar teşebbüsünde bir aşk entrikası bulunduğu anlaşılıyor

Mersinden bildirildiğine göre Yeni Adana gazetesinin sabık başmuharriri ve şimdi Yeni Mersin başmuharriri Muzaffer Temurtaş B. oturduğu Musevi pansiyonunda intihara teşebbüs ederek, bir mektup bıraktı.

Muzaffer Temurtaş B. saat onbirde oturduğu pansiyona gelerek doğru odasına çıkıyor.

Ev sahibesi oda da bir tepinme ve çırpınmayı işitince derhal içeriye giriyor. M. Temurtaş Beyi yere yatmış ve elinde bir mektup olduğunu görünce yanına yaklaşıyor. Müzaffer B. hemen mektubu uzatarak intihar ettiğini söylüyor. Kadın bittabi bu vaziyetten korkup zabitayi keyfiyetten haberdar ediyor.

Zabita mütemadiyen çırpınan ve tehlikeli bir vaziyet gösteren müntehiri hastaneye kaldırıyor. Kadına verdiği mektup aynen şudur:

Doktor Bey bütün meslekdaşlarımız insaniyete hizmet için çalıştıklarından bahis ederler, beni kurtarmağa çalışırken düşününüz ki haysiyet ve şereflerî öldürmeğe uğrasıyorsunuz haysiyet ve şerefe hürmet eden bir adamsınız beni bir saniye evel öldürmeğe çalışınız çünkü ben yaşarsam namuslar mahvolacak, ben ölmeliyim. Doktor beni bir saniye evvel öldür ki kalanlar korka korka gezmesinler kaçmasınlar mesut olsunlar, saadetin elinden tutsunlar Mezarda o da bir hatıra olur.

8 Şubat 930

Muzaffer Temurtaş Bey bundan üç gün evel Tarsusa giderek ötedenberi sevdiği kızın ebeveynini buluyor.

Bundan da yegâne maksadı kızın ebeveynini ikna ederek kızın kendisile evlenmelerine müsadelerini temin etmektir. Fakat Mersine gelip vazifesine başlar başlamaz, sevdiği kız tarafından birine hitaben yazılan mektubu görünce aldatıldığına zahip olarak bu intihar komedyasını oynuyor.

Hastanede muayene neticesinde midesinde içtiğini söylediği mahlüllere dair hiç bir emare elde edilmemiş anlaşılan müntehir fartı heyecandan ancak bir gargara ve ağız calkantısı yapmağa fırsat bulabilmiştir.

Ahvali sıhhiyesinde hiçbir tehlike melhuz değildir.

BEDAVA REKLAM!

20 Nisan 1980

ANKARA

" Millî Sanayi Numune Sergisi

MÜNASEBETİLE

Millî iktısat ve Tasarruf Cemiyet tarafından

"Millî Sanayi Kataloğu„

basılacaktır.

Bu kataloğ halka *MECCANEN* dağıtılacaktır.

Adresler de meccanen basılacaktır.

Onun için;

Yerli malı yapanlar, bu fırsattan istifade ediniz; isim adres ve mamulâtınızı

20 şubata kadar

Millî İktisat ve Tasarruf Cemiyeti Şubelerine bildiriniz!

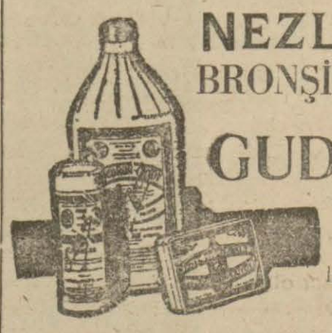

NEZLE - OKSÜRÜK

BRONŞİT - BUĞAZ NEZLESİ

için hakiki

GUDRON GÜYO

İçiniz, bütün müstahzaratı üzerinde menekşe: yeşil ve kırmızı renkli etiketlerinde (Maison FRERE Paris rue Jacob No. 19) adresi yazılıdır.

Girilli gayrimübadillerine

Türk gayrimübadiller cemiyetindne;

Girit Gayri mübadillerinden olupta yedinde vesaiki tasarrufiyesi bulunmayan zevatın kayıtlarını celp ettirileceğinden bu gibi zevatın emvâlinin bulunmadığı şehir köy ve emlâkinin cinsinin ve nevini ve kimden intikal ettiğini ve kimin namına mukayyit olduğunu sarih bir surette cedvel hâlinde Beyoğlunda İmam sokağında 20 numeroda Gayrimübadiller Cemiyeti kitabetine bizzat müracaatları veya posta ile göndermeleri lüzumu kemali ehemmiyetle ilân olunur.

RESİMLİ AY

Aleyhinde açılan dava münasebetile cereyan eden ve yarınki son celsede bitmesi muhtemel olan muhakemenin bütün safahatını bütün tafsilâtile verebilmek için bir kaç gün daha teehhürle intişar edecektir. Karilerden özür dileriz.

Doktor Kokolato

Emrazı dahiliye mütehassısı Beyoğlunda Sakız ağacında 3 No. hanede saat 14-16

MÜJDE

Lokantamızın kazaen çıkan yangın dolayisile bir aydanberi kapalı kalmış ve bu kere asri ve mühim tadilât icra edilerek fevkinde hususî bir de salon yapılmıştır. Şimdiye kadar yalnız öğle yemeği veren lokantamızın badema akşam yemeğide vereceğini 15-2-930 Cumartesi günü açılacağını muhterem müşterilerimize arz ve ilân ederiz.

Galatada CENYU lokantası

Sahibi Rahmi ve şeriki Midillili Rahmi

Ankara vilâyeti polis müdürlüğünden:

Ankara memurini zabitası için (264) adet serpuş pazarlıksuretiyle münakasaya çıkarılmıştır. Teklif olunacak fiat hadi lâyik görüldüğü taktirde 22-2-930 tarihine müsadif Perşembe günü ihalei katiyesi icra edilecektir. Taliplerin şeraiti nümuneyi görmek üzre müdüriyet hesap memurluğuna müracaatları ve teminat akçalarını hamilen saat 15 de Vilâyette müteşekkil mübayyat komisyonuna müracaatları ilân olunur.

Güzel Bebekler

Bu yaşa kadar uykunuz muntazamdır. Çünkü: Cildinizde pişik, sivilce, kızartı hülâsa sizi iz'aç edecek bir şey tahassul edemezdi. Ebeveyninizin büyük bir isabetle istimal eylediği

PERTEV ÇOCUK PUDRASI

sizi pür neş'e ve temiz bir halde bulandurdu. Pertev Çocuk pudrasını evliyai etfale bir kere sorunuz. Muhassenatını size söyliyeceklerdir.

Şehremaneti ilânatı

Beyazıt dairesinden: Hocapaşada İbni Kemal caddesinde 37 numaralı yeni Türk birahanesi sahipleri Derviş ve Tahsin Beylerin Çalgı resminden olan 30 lira 44 kuruş borçlarının temini istifası için haczedilen 2 dıvan saati 5 mermer masa 8 sandalye 16/2/930 Pazar günü saat 14 te mahallinde müzayede ile satılacağından almak istiyenlerin mezkûr gün ve saatte hazır bulunmaları ilân olunur.

* * *

Zabıtai belediye talimatnamesinin 125 inci maddesine zeyil (Taksimetreler yazı tarafı otomobilin arka cihetine mütevecciih olmak ve dış kenarı otomobilin (Marş piyesini yani çamurluğunun dış kenarı tecavüz etmemek üzere direksiyonun bulunduğu tarafa ve şöför mahallinin ön camı hizasına konacak ve açık otomobillerde taksimetrenin alt kenarı şöför mahal kapısı üst kenarından beşsantimetre veyarım kapalı otomobillerde on santimetre yüksek bulunacaktır)

121 inci maddeye zeyil (Taksimetre mahalleri taksimetrelerin üst kısmına kuvvetli ve renksiz yiya neşrederek yazıları suhuletle okutacak vaziyette konulacak ve otomobilde müşteri bulunduğu müddetçe yakılacaktır.)

İşbu ilanda muharrer hususatın tatbiki için tarihi ilândan itibaren azamî beş ay mühlet verilmiştir.

İstanbul İkinci Ticaret Mahkemesinden: Sirkeci'de Sanasaryan Hanı altındaki mağazada icrayi ticaret etmekte iken ilânı İflâsına karar verilen Edirneli Hacı Mehmet Şerif efendinin eshabı matlubile akdeylediği konkordatonun 12-2-930 tarihinde mahkemece tasdik edildiği ilân olunur.

İstanbul İkinci Ticaret mahkemesinden:

Kuruçeşmede tramvay caddesinde fırıncı müflis Yani Petroya ait beş araba atı ve iki araba, iki merkep ve koşumlar 17-2-930 saat onda Fatih atpazarında müzayede ile iflâs masası tarafından satılacağı ilân olunur.

15/2/930 tarihinden itibaren tatbik edilecek olan banliyö katarlarına ait tarife

Haydarpaşa-Pendik

İstasyonlar		(a) (c) 1010	(a) 1012	12	(b) 14	16	18	20	22	Posta 4	24	(e) 1024	26	28	Posta 2	30	32	T. Sürat 8	34	36	38	40	42	A Sürat 6	44	46	Muhtelit 10	48	50	(c) 52	(c) 54	(d) 56
Köprü	Hareket	—	—	—	—	6 15	—	—	7 05	7 35	8 00	8 35	9 05	10 00	11 00	11 40	13 05	13 05	13 55	15 05	15 05	15 55	16 30	17 10	17 35	18 05	18 30	18 40	19 10	19 10	19 50	20 35	21 05	22 15	1 0
Haydarpaşa	Muvasalat	—	—	—	—	6 35	—	—	7 25	7 55	8 20	8 53	9 25	10 20	11 20	12 00	13 25	13 25	14 15	15 25	15 25	16 15	16 50	17 30	17 55	18 25	18 50	19 00	19 30	19 30	20 10	20 55	21 25	22 35	1 2
	Hareket	5 30	6 20	6 40	6 54	7 35	8 02	8 30	9 10	9 58	10 25	11 25	12 08	13 30	14 08	14 25	15 30	16 08	16 25	17 00	17 35	18 05	18 35	19 04	19 11	19 35	20 00	20 15	21 00	21 35	22 40	1 2
Kızıltoprak	"	—	—	—	—	6 48	7 02	7 43	8 10	8 38	9 18	—	—	10 33	11 33	12 16	13 38	—	—	14 33	15 38	—	—	16 33	17 08	17 43	18 13	18 43	—	—	19 19	19 43	—	—	20 23	21 03	21 43	22 48	1 3
Feneryolu	"	5 37	6 27	6 52	7 06	7 47	8 14	8 42	9 22	—	—	10 37	11 37	12 20	13 42	—	—	14 37	15 42	—	—	16 37	17 12	17 47	18 17	18 47	—	—	19 23	19 47	—	—	20 27	21 12	21 47	22 52	1 3
Göztepe	"	—	—	—	—	6 57	7 11	7 52	8 19	8 47	9 27	—	—	10 42	11 42	12 25	13 47	—	—	14 42	15 47	—	—	16 42	17 17	17 52	18 22	18 52	—	—	19 28	19 52	—	—	20 32	21 17	21 52	22 57	1 4
Erenköy	"	5 42	6 32	7 01	7 15	7 56	8 23	8 52	9 32	—	—	10 46	11 46	12 30	13 51	—	—	14 46	15 52	—	—	16 46	17 21	17 56	18 26	18 56	—	—	19 32	19 56	—	—	20 36	21 21	21 56	23 01	1 4
Suadiye	"	—	—	—	—	7 04	7 18	7 59	8 26	8 55	9 35	—	—	10 49	11 49	12 33	13 54	—	—	14 49	15 55	—	—	16 49	17 24	17 59	18 29	18 59	—	—	19 35	19 59	—	—	20 39	21 24	21 59	23 04	1 4
Bostancı	"	5 47	6 37	7 08	7 22	8 03	8 30	9 00	9 40	—	—	10 53	11 53	12 38	13 58	—	—	14 53	16 00	—	—	16 53	17 28	18 03	18 33	19 03	—	—	19 39	20 03	—	—	20 43	21 28	22 03	23 08	1 5
Küçükyalı	"	—	—	—	—	—	Muva.	—	—	Muva.	—	—	—	10 56	11 56	—	—	14 01	—	—	—	16 03	—	—	—	—	Muva.	—	—	18 36	Muva.	—	—	19 42	Muva.	—	—	20 46	—	—	—	—	—	1 5
Maltepe	"	5 55	6 45	7 17	—	—	8 12	—	—	9 10	9 50	—	—	11 02	12 02	12 48	14 07	—	—	15 02	16 10	—	—	17 02	—	—	18 12	18 42	—	—	—	—	19 48	—	—	—	—	20 52	21 37	22 12	23 17	2 0
Kartal	"	6 03	6 53	7 25	—	—	8 20	—	—	9 19	9 59	—	—	11 10	12 10	12 57	14 15	—	—	15 10	16 19	—	—	17 10	—	—	18 20	18 50	—	—	—	—	19 56	—	—	—	—	21 00	21 45	22 20	23 25	2 1
Pendik	Muvasalat	6 10	7 00	7 32	—	—	8 27	—	—	9 26	10 06	10 37	11 17	12 17	13 04	14 22	14 47	15 17	16 26	16 47	17 17	—	—	18 27	18 57	—	—	19 34	20 03	—	—	20 39	21 07	21 52	22 27	23 32	2 1

Pendik-Haydarpaşa

İstasiyonlar		(c) 11	13	15	Muhtelit 9	17	19	21	A. Sürat 5	23	25	27	T. Sürat 7	29	Posta 1	31	(e) 1031	33	35	37	Posta 3	39	41	43	45	47	(b) 49	51	53	(b) (c) 55	(d) 57	(a) (c) 105
Pendik	Hareket	5 30	6 12	6 52	7 14		7 39	8 00	8 35		9 04	10 23	11 20	11 43	12 58	13 06	13 42	14 13	15 00	16 09	16 51	17 01		18 10		19 30		20 18	20 45	21 30	22 10	22 5
Kartal	"	5 37	6 19	6 59	—	—	7 46	8 07	—	—	9 11	10 31	—	11 51	—	13 13	13 49	14 21	15 07	16 16	—	17 0		18 17		19 37		20 25	20 52	21 37	22 17	22 5
Maltepe	"	5 46	6 28	7 08	—	—	7 55	8 16	—	—	9 20	10 40	—	12 00	—	13 21	13 58	14 30	15 16	16 25	—	17 18		18 26		19 46		20 34	21 01	21 46	22 26	23 0
Küçükyalı	"	—	—	7 15	—	Hare.	8 02	—	—	Hare.	9 27	—	—	—	—	3 28	14 05	—	—	—	—	Hare.	—	—	Hare.	19 53	Hare.	20 41	—	—	22 33	—
Bostancı	"	5 56	6 38	7 18	—	7 45	8 05	8 26	—	9 05	9 30	10 50	—	12 10	—	13 31	14 08	14 40	15 26	16 35	—	17 28	18 00	18 36	19 30	19 56	20 25	20 44	21 11	21 56	22 36	23 1
Suadiye	"	6 00	6 42	7 22	—	7 49	8 09	8 30	—	9 09	9 34	10 55	—	12 15	—	13 35	14 12	14 45	15 30	16 39	—	17 33	18 04	18 40	19 34	20 00	20 29	20 48	21 15	22 00	22 40	—
Erenköy	"	6 05	6 47	7 27	—	7 54	8 14	8 35	—	9 14	9 39	11 01	—	12 21	—	13 39	14 17	14 51	15 35	16 44	—	17 39	18 09	18 45	19 39	20 05	20 34	20 53	21 20	22 05	22 45	23 1
Göztepe	"	6 09	6 51	7 31	—	7 58	8 18	8 39	—	9 18	9 43	11 05	—	12 25	—	13 43	14 21	14 55	15 39	16 48	—	17 43	18 13	18 49	19 43	20 09	20 38	20 57	21 24	22 09	22 49	—
Feneryolu	"	6 12	6 54	7 34	—	8 01	8 21	8 42	—	9 21	9 46	11 09	—	12 29	—	13 46	14 24	14 59	15 42	16 51	—	17 47	18 16	18 52	19 46	20 12	20 41	21 00	21 27	22 12	22 52	23 2
Kızıltoprak	"	6 14	6 56	7 36	—	8 03	8 23	8 44	—	9 23	9 48	11 11	—	12 31	—	13 48	14 26	15 01	15 44	16 53	—	17 49	18 18	18 54	19 48	20 14	20 43	21 02	21 29	22 14	22 54	—
Haydarpaşa	Muvasalat	6 21	7 03	7 43	7 54	8 10	8 30	8 51	9 05	9 30	9 55	11 18	12 00	12 38	13 37	13 55	14 33	15 08	15 51	17 00	17 30	17 56	18 25	19 01	19 55	20 21	20 50	21 09	21 36	22 21	23 01	23 2
	Hareket	6 28	7 08	7 48	8 05	8 15	8 35	9 00	9 18	9 35	10 00	11 25	12 10	12 43	14 00	14 00	14 38	15 13	15 56	17 08	17 50	18 03	18 33	19 10	20 00	20 28	—	—	21 15	21 43	—	—	23 08	—
Köprü	Muvasalat	6 48	7 28	8 05	8 25	8 35	8 55	9 20	9 35	9 55	10 20	11 47	12 30	13 03	14 20	14 20	14 58	15 33	16 16	17 25	18 10	18 23	18 53	19 30	20 18	20 45	—	—	21 32	22 03	—	—	23 28	—

(a) 1010, 1012 ve 1057 numaralı katarlar boş kurs katarlardır. Bu katarlara bilet verilmez.

(b) 14, 49 ve 55 numaralı katarların vapuru yoktur.

(c) 11, 52, 54, 55, 1010, 1057 numaralı katarlar 1 Nisandan 31 Teşrinievvele kadar seyrüsefer ederler.

(d) 56 numaralı katar cuma, cumartesi, pazartesi ve 57 numaralı katar perşembe, cuma, pazar günleri seyrüsefer ederler.

(e) 24 ve 1031 numaralı katarlar 1 Nisandan 31 Teşrinievvele kadar ve yalnız cuma günleri seyrüsefer ederler.

1 — Haydarpaşa - Pendik kısmı arasında gidip ve gelecek yolcular için kâfi miktarda şehir şebekesi katarları seyrüsefer etmekte olduğundan bu kısımda seyahat edecek yolcular munhasıran bu katarlarda seyahat edeceklerdir.

2 — Şehir şebekesi katarları için verilmiş olan gidiş ve gidiş geliş biletleri ve abonuman kart'arı ana hat katarlarında mer'î ve muteber olmıyacağından bu gibi bilet ve vesika ile veya biletsiz olarak ana hat katarlarına râkip olan yolculardan azamî tarife mucibince ücret ve nizamî cezayı naktî tahsil olunacaktır.

Veresiye! Veresiye!

hanımefendiler bayram yaklaşıyor.

Güzel bir kürk manto ihtiyacınız yok mu?

Mağazamız 8ay vade ile ve büyük tenzilâtla satmaktadır.

8

J. BEYKO

İstanbul Mahmutpaşa Kürkçü Han Tel. İs. 1685

Ecnebî memleketlere giden tüccar ve seyyahlara

Banka Kommerçiyale Italyana

Sermayesi 700,000,000 (İhtiyat akçesi: 540,000,000 Liret)

Travellers (Seyyahin çekleri) satar

Liret, frank, İngiliz lirası veya doları frank olarak satılan bu çekler sayesnde nereye gitseniz paranızı kemali emniyetle taşır ve her zaman isterseniz dünyanın her tarafında, şehirde, otellerde, vapurlarda, trenlerde bu çekleri en küçük tediyat için nakit makamında kolaylıkla istimal edebilirsiniz. Travellers çekleri hakiki sahibinden başka kimsenin kulnaamayacağı bir şekilde tertip ve ihtas edilmiştir.

AZİMET HASEBİLE

Gayet muhteşem akaju bir yemek odası Viyana mamulâtı yatak odası ve bir çocuk odası tamamen müceddet bir halde rizayi tarafeyn ile satılıktır. Şişli'de Yeni tramvay istasyonunda Caligas ve Vassiliades apartımanının 8 numerolu dairesine 9 ilâ 11 ve 13 ilâ 16 arasında müracaat olunması.

Emniyet sandığı müdürlüğünden:

Müzayede bedeli	ikraz No.	Merhunatın cins ve nev'i	Borclunun ismi
4425	9326	Erenköyünde mukaddema Sahrayıcedit elyevm Göztepe mahallesinde atik Yalı köy cedit Çifte havuz sokağında eski 24, 25, 26 yeni 74, 74, 74, 76 numaralı maa bağ ve bahçe bir köşkün tamamı.	Refia H.
1701	6110	Beyoğlunda FeriköyündeBüyük yeni sokakta eski 19 mükerrer yeni 102 numaralı bir hanenin tamamı.	Ayşe, Cemile Naziye, Hatçe Zahide Hanımlar. Ali, Osman, Mehmet, Mustafa Beyler.
1560	19984	Erenköyünde Göztepede Rifatpaşa sokağında eski 23,23 yeni 17, 17-1 numaralı iki köşkün tamamı.	Münire H.
355	20115	Haydarda Bıçakçı Alâettin mahalesinde ve caddesinde eski 3 ve yeni 5 numaralı maa bahçe bir hanenin tamamı.	Ali Efendi
31600	1243	Beyoğlunda Hüseyinağa mahallesinde atik Caddei kebir ve çarşı derunu ve arabacı ve çamiişerif, cedit Caddei kebir ve Camii Şerif sokağında eski 1 ilâ 26, 110 ilâ 118, 5 ilâ 13; yeni 860, 88 ilâ 94, 4 ilâ 8 numaralarla murakkam berveçhi vakfiyet ta sarruf olunur tevsii intikalli geldikten ari mahal ile kasap ve çörekçi ve berber ve berveçhi mülkiyet temellük olunur duhani gediklerinden munkalip el yevm otuz dekâkin maa çarşı kapısını müştemil Rumeli hanı demekle maruf bir bap hanın ve kasap dükkânından maadası olan muayyen mahallerin üçer hisse itibarile birer hissesi.	Ahmet Şakir Bey
2750	1273	Mirgünde ve caddesinde eski 36 yeni 48 numaralı bir sahilhanenin tamamı.	Belkis H.
5235	2162	Erenköyünde Göztepe mahallesinde eski 79, 80, 81, yeni 32, 34, 32, 34 numaralı maa bağ ve bahçe bir köşkün tamamı.	Mehmet Efendi sokağında Fatma Kevser H.
385	2587	Erenköy Göztepe mahallesine Rifatpaşa sokağında eski 24, 24 yeni 11 numaralı bahçeli bir köşkün tamamı.	Nahide H.

Yukarıda ikraz numaraları yazılı emlâk vadesi hitamında borcun verilmemesi hasebile (altmış bir) gün müddetle müzayedeye çıkarıldığından talip olanların ve fazla tafsilât almak istiyenlerin Sandık satış âmirliğine müracaat eylemeleri lüzumu ilân olur.

İstanbul gümrükleri baş müdürlüğünden:

İstanbul Gümrük lâboratovarına müsabaka ile ve 45 lira aslî maaşlı bir kimyağer almacaktır. Müsabaka 16/2/930 Pazar günü yapılacaktır. Buna iştirak etmek isteyenlerin vesaikile birlikte o gün öğleden evel Başmüdürlüğe müracaatları.

Emvali metruke müdürlüğünden:
Satılık hane

Edirnekapıda Atik Mustafapaşa mahallesinde Fırın sokağında üç katlı kâgir, dört, oda, matbah, hâlâ, taraça ve bir mikdar bahçeyi havi atik 5 cedit 7 numaralı hanenin 500 lira nakit ve peşin bedelle 27/2/930 tarihine müsadif Perşembe günü saat 14 te bilmüzayede ihalesi mukarrerdir. Taliplerin % 7,50 hesabile teminat makbuzlarile İstanbul Millî Emlâk müdüriyeti satış komisyonuna müracaat eylemeleri.

Devlet demir yolları ve limanları Umum idaresinden:

Devlet Demiryolları ve Limanları idaresinin Haydarpaşa - Eskişehir - Ankara, Ankara - Kayseri, Eskişehir - Adana, Arifiye - Adapazarı, Alayont - Kütahya ve Mersin - Adana arasında işleyeu bilumum katarlarının vaktı hareketleri 15-2-930 tarihinden itibaren değişecektir.

Yeni vaktihareket cetvelinin esas noktaları aşağıdaki cetvelde gösterilmiş olup mufassal ilanlar istasiyon beklemelerine asılmıştır.

Haydarpaşa - Eskişehir - Ankara Kısmı

		Sür'at katarı her gün	Posta katarı her gün	muhtelit katarı her gün
Haydarpaşa	H	19,04	14,08	20,00
	M	2,21	23,58	6,47
Eskişehir	H.	2,34	00,18	7,30
Ankara	M.	9,02	7,55	16,00

		Sür'at katarı her gün	Posta katarı her gün	Muhtelit katarı her gün
Ankara	H.	19,00	19,55	12,00
	M.	1,15	3,31	20,20
Eskişehir	H.	1,29	3,51	21,10
Haydarpaşa	M.	9,05	13,37	7,54

ANKARA - KAYSERİ KISMI:

		Muhtelit katarı her gün
Ankara	H.	8,47
Kayseri	M.	20,50

		Muhtelit katarı her gün
Kayseri	H.	6,45
Ankara	M.	18,50

Haydarpaşa - Eskişehir - Adana kısmı:

		Toros sür'at katarı günleri Cumaer. Pazarer. Çarşamba	Posta katarı her gün
Haydarpaşa	H	16,08	9.58
Eskişehir	M.	00,40	20,30
	H.	00,55	21,04
	M.	4,53	1,36
Afyon	H.	5,03	2,00
	M.	11,51	9,23
Konya	H.	12,04	9,50
Adana	M.	20,45 Paz. Sal. Perş.	19,50

		Toros sür'at katarları Cumaer. Pazarer. Perşe.	Posta katarı Her gün
Adana	H.	6,10	7,00
	M.	15,45	18,04
Konya	H.	15,57	18,32
	M.	22,47	1,59
Afyon	H.	22,57	2,19
	M.	3,05	6,50
Eskişehir	H.	3,19	7,21
HaydarpaşaM		12,00	cuma.pazar.sa. 17,

Beynelmilel Semplon Şark sür'at katarı mühim Avrupa şehirlerini Ankaraya bağladığı gibi Garbı Aksayı şarka bağlamak ve Mısır Irak hattâ İran ve Hindistan münasebatını temin etmek için de toros sür'at katarı namile bir katar ihdas edilmiştir. Haftada üç gün seyrüsefer eden bu katarda yataklı ve yemekli vagonlar olduğu gibi birinci, ikinci ve üçüncü mevkili arabalar da vardır. Toros sür'at katarının tevekkuf ettiği istasiyonlara mütekabilen bilet verilir ve posta katarı ücretinin aynidir.

Fazla malûmat için istasiyonlara müracaat eylemeleri muhterem ehaliden rica olunur.

UMUM MÜDÜR

Vilâyet daimi encümeninden;

San'atlar mektebine mübayaa ve imâl ettirilecek altmış üç takım elbise ve altmış üç takım kundura münakasaya konulduğu hâlde talip zuhur etmemesine binaen münakasa müddetinin 16/2/930 Pazar günü saat on bire kadar temdit edildiğinden taliplerin encümene müracaatları.

Diş Hekimi Safter

Yanan muayenehanesinin tamirat ve nevakısı ikmal edildiğinden hastalarını kabule başladığını muhterem müşterilerine arz eyler.

Devlet Demiryolları ve Limanları Umumî idaresinden:

60 takım makas ile onbir Kör kapalı zarfla münakasaya konmuştur. Münakasa 8 Mart 930 Cumartesi günü saat onbeşte Ankarada Devlet Demiryolları idaresinde yapılacaktır. Münakasaya iştirak edecekleri teklif mektuplarını ve müvakkat teminatlarını ayni günde saat ondört buçuğa kadar komisyona vermeleri lâzımdır. Talipler munakaşa şartnamelerini 25 yirmibeş lira mukabilinde Ankara Malzeme dairesinden ve İstanbuldaHaydarpaşa mağazasından tedarik edilebilir.

Kumkapı ve Samatyada Hazine namına mazbut 1050 kilo meşe kömürü ile 25 buçuk çeki meşe odunu 20/2/930 Perşembe günü ihale edilmek üzre müzayedeye çıkarılmıştır. Talipleri yevmü mezkûrda saat üçte Defterdarlık binasındaki ihâle komisyonuna müracaatları ilân olunur.

BİN SÖZ BİR RESİM

GÜNÜN SİNEMASI

Milliyet

CUMA 14 ŞUBAT 930

8. ci BÜYÜK
TAYYARE PİYANGOSU
2.ci keşide : 11 Marttadır.
Büyük ikramiye
35.000 Liradır
Ayrıca 15,000 10,000 liralık ikramiyeler ve 10,000 liralık bir mükâfat
Bu tertipte Kazanen numaralar tekrar dolaba konulmaz

AYVANSARAY
SABUN FABRİKALARI
Her cins tuvalet, gliserin, tıraş ve toz halinde envai kokulu sabunlarla çamaşır, Arap, Marsilya ve İngiliz sabunları
Mensucat fabrikalarına mahsus mütenevvi sabunlar
Toptan satış mahalleri
İstanbulda Eminönünde Valde hanında
Samoel Amar
İstanbulda Tahtakale caddesinde 48 numaralı
ARİS İTRIYAT MAGAZASI

İstanbul Nafia fen mektebi mübayaat komisyonundan:

Mektebin 930 senesi Mayısi gayesine kadar olan et, ekmek ve yaş sebzesine yevmî ihalede talip zuhur etmediğinden 1 Mart 930 günü saat 13 (on üçte) kapalı zarf usuliyle ihalelerinin icrasi mütekarrer olmakla taliplerin yevmi mezkûrda pey akçaşı mak bruzlariyle mektepte toplanan komisyonumuza gelmeleri.

Nafia vekâletinden

1 — 8 Şubat 930 tarihinde ihâle edilmek üzre münakasaya çıkarıldığı evvelce ilân edilen Menderes-Gediz etüdünün 6 mart 930 tarihine ve,

2 — 11 Şubat 930 tarihinde ihale edilmek üzre münakasaya çıkarıldığı ilân edilen Berdan etüdünün dahi 8 mart 930 tarihinde ihale edilmek üzre münakasa müddetleri temdit edilmiştir.

3 — Bu işlere yeniden alâkadar olmak isteyenlerin Sular Umum Müdürlüğüne müracaat ederek yukarıda yazılı işlerin münakasa Şartnamelerini, umumî ve hususî şartnamelerini ve mükavelename suretlerini alup tekliflerini balâda ki ihâle günlerinde ve saat 14 ten evel Müsteşarlık makamına tevdi etmeleri ve evvelce mezkûr evrakı alanların dahî ayni tarzda müracaatleri ilân olunur.

İstanbul limanı sahil sihhiye merkezi ser tababetinden:

Alenî münakasa suretile maa teferruat benzin ile mütehar-rik bir adet motör makinesi mübayaa edilecektir. Yevmi münakasa 6 Mart 930 tarihine müsadif Perşembe günü saat on dört olarak tesbit edilmiştir. Taliplerin şartnamesini görmek üzre hergün Galatada Kara Mustafa Paşa sokağında kâin merkezimiz levazım şubesine ve münakaşaya iştirak etmek üzre yevmi mezkûrda komisyona müracaatları ilân olunur.

Haydarpaşada Demiryollar mağaza müdürlüğünden:

Aşağıda yazılı malzeme pazarlıkla satın alınacağından taliplerin 17/2/30 Pazartesi günü saat 9 dan 12 ye kadar isbatı vücut etmeleri ve fiat vermeleri ilân olunur.

2 adet Tarihli madenî damga
1 „ Türk bayrağı büyük 1,40 × 2,10
5 m3 Gürgen dilme 2,50 X 0,15 X 0,15
3 „ İhlamur kereste 0,20 X 0,08 — 0,18
5 „ Kestane kereste 2,50 X 0,15 X 0,15
500 m. Koyu lacivert çuha
200 Kg. Keten telgraf ipi 6 m/m
100 „ Keten telgraf ipi 8 m/m
150 „ Keten telgraf ipi 10 m/m
1 adet Lâstik damga
3 „ İhlamur kalas 4.00 X 0.38 X 0.08
2 „ 3 üncü mevkii kanape
20000 „ Ateş tuğlası
50 Kg. Keten salmastra 10 m/m
500 tabaka Zımpara kâğıdı 1 1/2 m/m
500 tabaka Zımpara kâğıdı 2 m/m
160 Kg. Kart amyant 5 m/m
100 „ Külçe çinko

Yerli malı

Saat 12 den sonra fiat kabul edilmez.

İzahat almak isteyenler Cumartesi, Pazar günleri mübayaa ismine müracaat etmelidirler. Pazarlığa arzolunan malzemenin yerli olacak aksamı için iştirak edecek taliplerin nümünelerini beraber getirmeleri.

Şeraiti fenniyeleri mağazadan alınacaktır.

Evvelki akşam başlayan kar ve soğuklar artık ilkbaharı bekliyen İstanbulu birdenbire bastırdı. Şu fotograf kışta İstanbulu gösteriyor

Gün gelecek ki nihayet bir UnderWood yazı makinasını almağa mecbur olacaksınız. Çünkü dünyada emsali yoktur.
24 senedenberi Amerikada Olimpya'da çabuk yazmakta birinci çıkıyor
Yazı kursları, Stenografya, Kopya
Istanbulda Kâatçılık ve matbaacılık Anonim şirketi (Fratelli Haim) Galata Mahmudiye caddesi No 11 Telefon : Beyoğlu 1761

Yüksek Mühendis Mektebi Rektörlüğünden:

İki bin kuruş maaşlı Y. Mühendis mektebi kütüphane memurluğu münhaldir. Taliplerin asgarî orta mehtep mezunu olmaları ve her halde bir ecnebi lisanına vasat derecede vâkıf bulunmaları lâzımdır. Lise veya Yüksek mektep mezunu olanlar ve ayni zamanda iki ecnebî lisanına vâkıf bulunanlar tercih edilir. Arzu edenlerin evrak ve vesaiki müsbitelerile beraber şubatın yirminci perşembe gününe kadar Rektörlüğe müracaatları.

Istanbul Barosu Riyasetinden:

Paris'te vefateden esbak Baro reisi Celâlettin Arif Beyin cenazesi bugün saat 11,30 da Şehzadebaşında Hoşkedem mahallesinde Kırık Tulumba sokağında 1 numerolu hanesinden kaldırılarak Merkez Efendideki aile makberesine defnedileceğinden rüfekanın hazir bulunmaları rica olunur.

EYİ BİR VALİDE
Evlâdının sihhatini düşünen, her hangi bir rahatsızlık sebebile zaif düşdüğünü gören, bu münasebetle kansız kalan, iştihasız bulunan çocuklarına lâtif lezzetli ve mükemmel bir kuvvet ilâcı olan
Arsénoferratose
vermelidir. Her eczanede bulunur.

Posta ve telgraf umum müdürlüğünden:

Ankara otomatik Telefon rehberinin yedinci tabi âtideki şerait dairesinde ihâle olunacaktır.

1 — İki bin iki yüz ádet rehberin bütün tabi ve malzeme masrafı müteahhide ait olarak ve rehber âzamî nefasette tabı olunacaktır.

2 — Müteahhidin rehberekonmak üzre hariçten toplanacağı ilânat bedelinin aşgarî yüzde yirmisi Posta Telgraf idaresine ait olacak ve bu para üç yüz liradan az olmayacaktır. Taliplerin tekliflerini 5 Mart 930 Çarşanba günü saat on dörtte kadar Posta Telgraf işletme kalemine tevdi etmeleri lâzımdır.

Operatör: HALİL SEZAİ
Basur memeleri, Fistül ve sıracaları
ameliyatlı, ameliyatsız elektrikle tedavi ve bilcümle ameliyatı icra eder. Saat 1-7, Divanyolu Acıhamam No. 20

İstanbul dördüncü İcra Memurluğundan:

Madam Santuhi Binti Mıgırdıcın madam Öjen ve kerimesi matmazel Araksi zimmetindeki alacağının temini istifası zımmında mahcuz bulunan Beyoğlunda Kamerhatun mahallesinde Kordalye sokağında kayden 29 elyevm 23 No. hanenin dörtte üç hissesinin on ikide sekiz hissesi otuz gün müddetle müzayedeye konmuştur, sokakdan ahşab kapı ile içeriye girildikde zemini malta döşeli ve kısmen ahşap iki küçük dolaple bir aralık üzerinde yüklü ve dolaplı bir oda ahşap merdivenle bodrum katına inilir, zemini bozuk malta döşeli ocak mahalli ve bir dolap bir kuyu bir helâ vardır, ahşap merdivenle yukarıya çıkıldığında bir sofa üzerinde bir oda ahşap merdivenle çatı arasına çıkılır bir küçük sofa üzerinde bir oda mevcuttur. Hududu bir tarafı Mercan arsası sol ciheti Arakil arsası iken elyevm Zekiye Hanım hanesi arkası Paskal bahçesi cebhesi tarik ile mahduttur hane nim kârgir iki katta sokak cihetinde panjor ve alt kısmında sokak cihetine müsadif pen ceresile demir parmaklık mesahası tahminen (51) arşın, verkül bir olup tamamı bin yirmi iki liradır talip olanların kıymeti muhammenesinin hisseye musip yüzde on nisbetinde pey akcesini müstahsaben 15-3-930 tarihinde 928-9375 dosya No. ile bizzat veya bilvekâle fazla malûmatı dosyasından ita edileceği ilân olunur.

Doktor
HORHORUNİ
Fennin en son usulile Belsoğukluğu, idrar darlığı, prostat, ademi iktidar, belgevşekliği ile frengi ağrısız kat'i ve seri tedavi olunur. Beyoğlu Tokatlıyan yanında Mektep sokan No' 35 Tel. 3152.

İstanbul İkinci Ticaret Mahkemesinden: Mukaddema ilânı iflâsına karar verilen müflis Yorgi Aleftiyadis efendiye ait karnaval elbiseleri, şemsiye kadın ve erkek muşambası ve kadın için dikilmiş tualet esvaplarının bu kere bilmüzayede furuhtuna karar verildiğinden talip olanların 16 Şubat Pazar günü saat 10,30 da Beyoğlunda İstiklâl caddesinde 197 No. lu Kasapzade Emin Bey apartmanının methalinde hazır bulunmaları ilân olunur.

İSTANBUL İKİNCİ TİCARET MAHKEMESİNDEN:

Beyoğlunda İstiklâl caddesinde (316) numaralı mağazada şapkacılıkla müşteğil iken 3 Temmuz 929 tarihinde iflâsına karar verilen Atanas Kurkulâs ile alacaklıları arasında ahiren akdedilen konkordatonun mahkemece 10-2-930 tarihinde tasdikine karar verilmiş olmağla keyfiyet usulen ilân olunur.

Birinci Ticaret mahkemesinden:

Sarayburnu gümrük 10 numaralı İthalat ambarında mevcut, müflis Veleços biraderlere ait ve Osmanlı bankasına merhun elli çuval kahvenin 19 şubat 930 çarşamba günü saat on buçukta mahalli mezkûrda müzayede ile satılacağı ilân olunur.

Dr. İhsan Sami
Öksürük şurubu
Öksürük ve nefes darlığı için pek tesirli ilâçtır.
Divanyolu SultanMahmut türbesi189

336 senesinden 927 malî senesi nihayetine kadar millî hükûmet bütçelerinden matlubu olanlarla gerek millî hükûmet ve gerek sakıt hükûmetin adi emanat ve millî hükûmetin bütçe emanatı hesaplarında mukayyet olanlar ve gerek 927 senesi gayesine kadar ifa edilen hidemattan mütevellit alacaklar 928 - 929 senelerinde bütçe emanatına alınmış olanlarla eytam sandıkları tasfiye komisyonundan 927 senesinde hazineye devr edilüp hazinecede 928 senesinde ait olduğu malsandıklarına nakl olunan mebaliğ tasfiyeye tabi bulunduğundan bu gibi alacağı bulunanlar Şubat 930 nihayetine kadar arzuhal ile bulundukları mahallin en büyük malmemuruna müracaat eyleyüp yetlerindeki matlubat vesikalarını vererek mukabillinde müracaat vesikası almaları lâzımdır. Bu müddet zarfında müracaat etmemiş ve vesika almamış olanların iddia ettikleri alacak 1513 No. lı kanun mucibince katiyen hazine lehine sakit olacaktır. Şubat 930 nihayetinden sonra hiç bir mazeret kabul edilmeyeceğinden alacak iddiasında bulunanların 930 senesi Martından evvel bulundukları mahalin en büyük malmemuruna müracaat etmeleri ilân olunur.

Ankara vilâyeti polis müdürlüğünden:

Ankara memurini zabitası için (289) çift fotin imal ve mübayaası münakasaya çıkarılmıştır. Teklif olunacak fiat haddi lâyık görüldüğü taktirde 27-2-930 tarihine müsadif Perşembe günü ihalei katiyesi icra edilecektir. Taliplerin şeraiti nümuneyi görmek üzre müdüriyet hesap memurluğuna müracaatları ve teminat akçelerini hamilen saat (15) de Vilâyette müteşekkil mübayaat komisyonuna müracaatları ilân olunur.

Ankara vilâyeti polis müdürlüğünden:

Ankara memurini zabitası için 264 ceket maa pantalon imal ve mübayaası kapalı zarf usuliyle münakasaya çıkarılmıştır. Teklif olunacak fiat haddi lâyık görüldüğü taktirde 27 Şubat 930 tarihine müsadif Perşembe günü ihalei katiyesi icra edilecektir taliplerin şeraiti nümuneyi görmek üzre Müdüriyet hesap memurluğuna müracaatları ve teklif namelerin de yevmi mezkûrde saat (15) e kadar vilâyette müteşekkil mübayaat komisyonuna müracaat eylemeleri ilân olunur.

Ankara vilâyeti polis müdürlüğünden;

Ankara memurini Zabitası için (25) adedi sivil olmak üzre (234) adet kapot imal ve mübayaası münakasaya çıkarılmıştır. Teklif olunacak fiat haddi lâyık görüldüğü taktirde 27-2930 tarihine müsadif Perşembe günü ihalei kat'iyesi icra edilecektir. Taliplerin şeraiti nümuneyi görmek üzre Müdüriyet Hesap memurluğuna müracaatları ve teklif namelerin de yevmi mezkûrda saat (15) şe kadar Vilâyette müteşekkil mübayaat Komisyonuna müracaatalrı ilân olunur.

Seyri sefain

Merkez Acentası; Galata köprübaşında, Beyoğlu 2362 acentesi: Mahmudiye Hanı altı Istanbul 740

TRABZON BİRİNCİ POSTASI
(Cümhuriyet) vapuru 17 Şubat Pazartesi 12 de Galata rıhtımından hareketle İnebolu, Samsun, Gireson, Trabzon, Hopaya gidecek ve dönüşte Pazar iskelesiyle Rize, Sürmene, Trabzon, Tirebolu, Gireson, Ordu, Ünye, Samsun, İnebolu, Zonguldağa uğrayarak gelecektir. Hareket günü yük kabul olunmaz.

İzmir - Mersin sür'at postası
(MAHMUTŞEVKET PAŞA) vapuru 18 Şubat sa 12 de Galata rıhtımında hareketle çarşamba sabahı İzmire gidecek ve akşam İzmirden hareketle Antalya, Alaiye, Mersine gidecek ve dönüşte Taşucu, Anamo Alaiye, Antalya, Kuşadas İzmire uğrayarak gelecekti

ANTALYA POSTASI
(Anafarta) vapuru 16 Şubat pazar 10da Galata rıhtımında hareketle İzmir Küllük Bodrum Rados Fethiye Finike Antalya gidecek ve dönüşte mezkûr iskelelerle birlikte Dalyan Marmaris, Sakız, Çanakkale, Gelibolu ya uğrayarak gelecektir.

15 şubattan itibaren Kadıköy, Haydarpaşa tarifesi değişmiştir. İskelelerdeki tarifelere müracaat.

THEO REPPEN VAPUR ACENTASI
Norjske Levant Linie
"RESTOCK„ vapuru 15 Şubat Cumartesi günü Anver'e, Hamburg ve Baltık limanları için limanımızda emtaa tahmil edecektir. Fazla malûmat için Galata'da Mumhane caddesinde Eski Loyd Hanında THEO REPPEN vapur acentasına müracaat olunması. (Telefon Beyoğlu 2274)

SOÇETA ITALYANA Dİ SERVİST MARİTTIMI
İTALYA vapuru 18 şubat salı (Sitmar Levant Ekespres) olarak Pire, Napoli, Marsilya ve Cenova) ya gidecektir.
UMBRİA vapuru 20 şubat perşembe (Sitmar Levant Ekspres) olarak (Pire. Napoli, Marsilya ve Cenova) ya gidacektir.
KONSTANTİNOPOLİ vapuru 26 şubat çarşamba (Burgaz, Varna, Köstence ve Odesa) ya gidecektir.
Tafsilât için Galatada merkez rıhtım hanında umumi acantesine müracaat. Tel: Beyoğlu 771 - 772 ve ya Beyoğlunda Perapalas altında Natta Nasyonal Türkiş turist acenaiye. Telefon Beyoğlu 3599 ve yal Tokatlıyan karşısında beynelmile yataklı vagun kumpanyasıua. Tel: Beyoğlu 2330 ve yahut İstanbulda Eminönünde İzmir sokağında 8 Numarada acente vekiline müracaat.
Tel. İstanbul 779

VALS HAPLARI
NEBATİ MÜLEYYİN ve MUSAFFA
Akşam yemeklerinden evel 1 ve ya 2 hap alındıkta mide ve bağırsakları tanzim eder.

Müdürü Mes'ul Burhaneddin