SALI
8 NİSAN 1930
5 inci sene, No 1494
NUSHASI 5 KURUŞTUR

Milliyet

Başmuharriri: Siirt Mebusu MAHMUT

BUGÜN
2 inci sahifede
1— Muhabir mektupları
2— Hariçi haberler
3 üncü sahifede
1— Üç devletle ticari itilâfımızın tecdidi
2— Topkapı sarayındaki Harem dairesi açılıyor
4 üncü sahifede:
1— Felek
2— Hikâye
3— Roman
5 inci sahifede:
1— Ekonomi

"Yarın„ gazetesini dün de çıkaranlar hakkında yeniden tahkikat icrasına başlanmıştır...

Türk kadını

Türk kadını, cemiyet hayatında çoktanberi hakettiği mevkii, mertebeyi buluyor, bugüne kadar kendisinden esirgenen haklarını yeniden kazanıyor.

Kadınlarımızın hak ettikleri vaziyet, kazandıkları hak yalnız içtimaî sahaya munhasır değildir. Onlar bir vatandaş sıfatile, millî hâkimiyette, erkekler kadar hak ve vazife sahibi olmak haysiyetile siyasî hayatta da söz sahibi oluyorlar.

Şurası muhakkak ki, bir memlekette içtimaî hareketlerin muvaffak olması için yalnız kanun kuvveti kâfi değildir.

Muhitin kabiliyeti de birinci derecede mühimdir. Eğer kadınlarımız, bugünkü vaziyet ve mevkilerini kazanmak kabiliyetinde olmasalardı, bugün müsbet bir netice karşısında bulunmamıza imkân olmazdı.

Şu noktayı da bilhassa unutmamalı ki, Türk kadınının bugün içtimaî hayatta yerini bulması, yalnız kanunlarımızın bir icabı, bir neticesi değildir.

Bize bu zarureti ihzar eden yeni hayattır, yeni hayatın doğurduğu karışık ve mühim içtimaî meselelerdir. Herhalde bugünkü hayat şeraiti içinde, kadınlarının yardımlarından, çalışmalarından mahrum olan içtimaî bir hey'et, tam ve kâmil bir teşekkül ifade etmez.

Yeni hayat, Türk kadınının siyasî hayata da karışmasını icap ettiriyor. Esasen yeni hayat, bu zarureti ilham etmeseydi bile, kadınları en tabiî haklarından mahrum etmek çok büyük bir mantıksızlık olurdu.

Bir cemiyetin hayatında içtimaî adalet fikri hâkim olmazsa o cemiyetin kuvvetinden, kudretinden daima endişe edilir.

İki gün evvel muallim Afet Hanımefendi, Türk ocağında, Türk kadınlığının intihap hakkına, siyasî hayata karışmaları lüzumuna dair bir konferans vermişti. Afet Hanımefendi bu hitabesinde yüksek bir görüş ve mantık kuvvetile çok esaslı noktalara temas etmiş, vuzuh ve kat'iyet ifade eden bütün sözlerini, yeni hayatın kanunlarına, muasır ilim ve nazariyelere, en nihayet medenî dünyada yaşıyan misallere istinat ettirmiş ve netice de verdiği hüküm ile kadınların siyasî haklarını vermek istemiyen geri fikirlileri, köhne kanaat ve zihniyetleri mahkûm ve mağlûp etmişti.

Afet Hanım diyordu ki:

"Kadın„ intihap etmek hakkını ihraz etmelidir:

Çünkü, Demokrasinin mantığı bunu icap ettirir;

Çünkü, kadının müdafaa edeceği menfaatler vardır;

Çünkü, kadının cemiyete ifa edeceği vazifeler vardır;

Çünkü, kadının siyasî haklarını tatbik etmesi, kendisi için faydalıdır. Demokrasi prensipi şunları icap ettirir;

Aklı başında her fert, şahsiyetini muhafaza ve temin edebilmek için, bir siyasî iktidarla mücehhez olmalıdır„

Muallim Hanım, bu noktada biraz durduktan sonra keskin ve asabî bir ifade ile şu sözleri ilâve etti:

"Efendiler! Kadın insandır ve aklı başındadır!„

Afet Hanımın beyanatında her şeyden ziyade ilim ve mantık kuvveti hâkimdir:

Millî hâkimiyet, istisnasız, vatandaşların umumî heyetindedir. Onun içindir ki, sabiler ve delilerden başka, bütün vatandaşlar, intihap hakkına maliktir. Millî hâkimiyette cinsiyet farkı gözetilmez.

Kadınların intihap etmek ve intihap olunmak hakkının kabul ve tasdiki lehine olan hareket çok kuvvetlidir. Kadınlar, bu haklarını, istensin, istenmesin behemehal alacaklardır.

Umumî hizmetlerin hüsnü iradesinde erkeklerin olduğu kadar kadınların da menfaatleri vardır. Kadınların, müdafaa edeceği iktısadî menfaatleri vardır. Kadınların, içtimaî heyetin teşkilâtı hakkında bildirecekleri fikirleri vardır. Kadında adalet hissi vardır. Kadın muktesittir, sulhperverdir.....

Doğrusu haksızlığa, mantıksızlığa düşmemek şartile, Afet Hanımefendinin tezini, iddialarını cerhetmeğe imkân yoktur. Bu vesile ile şu noktaya işaret etmek istiyoruz:

Kadın hareketi, Türk inkılâbının prensipleri noktai nazarından yeni bir şey ifade etmiyor: Çünkü büyük Türk inkılâbının doğurduğu yeni rejim, müsavat prensiplerinden mülhemdir.

Muallim Hanımın dediği gibi intihap sandığının önünde bir ümmi ile bir Devlet adamı müsavi tutulurken, kadınları nasıl hariç bırakabiliriz?.. Başka makalelerimizde bu mevzu üzerinde tekrar duracağız.

Kanunun müsaadesi hilâfına

Mes'ul müdürü mevkuf olmasına rağmen gazete nasıl çıktı?.

Vilâyet gazeteyi bu şekilde neşredenlerin derdestini emretti

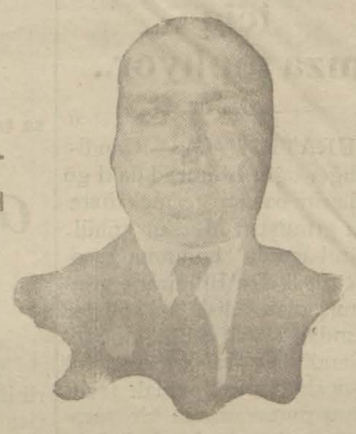

Fazlı Bey

Müheyyiç neşriyat maddesinden tevkif edilen «Yarın» gazetesi sahibi Arif Oruç B. in verilen emre rağmen mes'uliyeti tahtında «Yarın» gazetesi dün intişar etmiştir. Halbuki Arif Oruç B. in tevkif edildiği gece o kendilerine yeni bir mes'ul müdür tayin ve kanunî muamelesi ikmal edildikten sonra gazetenin intişar etmesi lüzumu tebliğ edilmişti. Gazetenin mevkuf mes'ul müdürü Arif Oruç B. in mes'uliyeti altında şu şekilde intişarı verilen hükûmet emrine ademi itaat mahiyetinde olduğundan mütecasirleri hakkında vilâyetten verilen emir üzerine derhal zabıtaca takıbata başlanmıştır.

Müstantik İ. Hakkı Bey

Polisten yaptığımız tahkikata göre alâkadarlar bugün istiçvap edilerek tanzim edilecek evrakları ile birlikte müddei umumîliğe teslim edileceklerdir.

Vali vekilinin beyanatı

Bu hususta Vali Vekili Fazlı Bey, dün bir muharririmize şu beyanatta bulunmuştur.

"— Mes'ul müdür mevkuf iken gazetenin neşredilip edilmemesi hakkında kanunda bir sarahat yoktur. Fakat tevkifanede olan bir adam gazetesini mürakabe edemez ve onun mündericatından mes'ul tutulamıyacağına nazaran mevkuf müdürün mes'uliyeti altında gazete çıkarılamaz.

Gazetenin seddi hakkında bir karar yoktur. Bana da böyle bir tebligat vaki olmamıştır.

Hükûmet tembihatı hilâfına mes'ul müdürsüz gazeteyi çıkaranların evrakı ile beraber müddei umumîliğe tevdi edilmesi hususunda polisin nazarıdikkati celbedilmiştir".

Müddeiumuminin beyanatı

Müddeiumumî Kenan B. demiştir ki:

"— Böyle bir tevkiften haberim yoktur. Vilâyet belki idarî bir tahkikattan sonra meseleyi bize havale edecektir".

Arif Oruç B. hakkındaki ikinci müstantik İsmail Hakkı Bey tarafından idare edilen tahkikata dün de devam edilmiştir.

Müstantiklik cürme esas olan gazete nüshalarının tetkiki ile meşgul olmuştur. Arif Oruç B. hakkında henüz B. M. Meclisinin manevî şahsiyetini tahkir davası açılmadığı gibi kendisi tarafından da tahliyesi için kanunî hiç bir müracaat ta vaki olmamıştır.

Polis müdürü Şerif Bey dün Ankaraya gitti

Polis müdürü Şerif Bey dün ansızın Ankaraya hareket etmiştir. Şerif Beyin anî hareketinin bir davet üzerine vaki olduğu tahmin edilmektedir.

Ihracat tacirleri Ankaraya bir hey'et gönderiyorlar.

Tacirlerin hükûmetten istediği prim itası ve mahreç teminidir

Nemlizade Mithat Bey

İhracat tacirleri geçen seneden kalan malları ihraç edebilmek için mahreç temin etmek üzere hükûmet nezdinde teşebbüsatta bulunmağı kararlaştırmışlardır. Bu işleri takip için tüccar namına Ankaraya bir heyet gönderilecektir.

Alâkadar tacirlerden biri demiştir ki:

memleketlere ve bilhassa son senelerde en ziyade müşteri bulduğu Amerika piyasalarına ucuz olarak arzını temin için prim vermek kâfi değildir.

Asıl mesele mahreç temin etmektir. Tacirlerin başlıca istedikleri prim ve mahreçten ibarettir. Bu suretle hem eldeki tiftik, yapağı ve pamuk gibi stok malları, hem de bu sene çok bereketli ve bol olacağı anlaşılan yeni ihracat malları kolaylıkla ve diğer rakip memleketlerden daha ucuz ve emin olarak ihraç edilebilecektir„

Vilâyetle Emanetin tevhidi

Hiç bir memur açıkta kalmıyacaktır

Vilâyet ile Emanetin tevhidi üzerine Vilâyet idarei hususiyesi ile Emanet memurları arasında bazı memurların açıkta kalacağı şayi olmuştur.

membadan aldığımız malûmata göre tevhit dolayısile hiç bir memurun açıkta kalmıyacağı

Alî iktısat meclisi

Yeni azanın intihabı emredildi.

Meclisin tetkik edeceği meseleler nedir?

Başvekâlet, beşinci içtima devresi yaklaşmakta olan Alî iktısat meclisinde kur'a neticesinde münhal kalan azalıklardan tefriki müessesatı iktısadiyeye ait bulunan altı âzalığın intihap edilmesi için Ticaret odasile borsalara tebligat yapılmıştır. Diğer münhal altı âzada hükûmet tarafından tayin edecektir.

İktısat Vekili Şükrü Bey

Bu azalıklar intihabatı bugünlerde yapılacakt.

Bu suretle (12) eni âzanın iltihakile tekemmül edecek olan meclis haziran iptidasında Ankarada İktısat vekili Şükrü Beyin riyasetinde toplanacaktır.

Bu devrede 1928 v 1929 seneleri tediye muvazeneleri tetkik ve tanzim edilecektir. Bu hususta talimat alacak Ankaradan gelen meclis kâtibi umumisi Nurullah Esat Beyin büroso bu tetkikata esas teşkil edecek vesaik ve malûmatı toplamaktadır.

Memleketimizin muhtelif mıntakalarında yapılan iktısadî tetkiklere ait raporlar da bu devrei içtimaiyede gözüdecek ve tediye muvazenesi açığını kapatmak için icap edecek tedbirler tesbit edilecektir.

Başvekâletçe tevdi edilen zirai kredi mevzuun da bu devrede tetkiki cihetine gidilecektir.

Yunanlıların cevabı nden gecikior

Mubadele meselesi etrafında Türk - Yunan masebatının çatallı bir şekil alması hakkında iki gündenberi bazı haberler intişar etmekteydi. Bu hususta salâhiyetar bir zat şu izahatı verdi:

"— Türk - Yunan mübadele itilâfnamesi etrafında her hangi bir tahminde bulunmak bugün için kabil değildir. Çünkü, Yunan cevabının urduna talikan bugün temasla nihayet verilmiştir. Meselen atallı bir şekil alıp almıyacağı gelecek cevabın şekline bağlıdır. Bu cevabın, yortularımızın ısrarına rağmen hâlâ gecikmesine mana veremiyorum. Maamafih bugünlerde cevabın gelmesine intizar edilebilir".

Yunan hey'eti M. Fokas dün komisyonsi M. Rivası ziyaret etmişti

Kadınların kaydi

Teklif varakalarının tetkikine başlandı

Cuma günkü miting hazırlıkları

Halk Fırkası ocak merkezleri dünden itibaren fırkaya dahil olmak istiyen Hanımların müracaatlarını kabule başlamıştır.

Teklif varakaları Kaza ve vilâyet idare heyetlerince tetkik ve tasvip olunduktan sonra kayıt muamelesi yapılmağa başlanacaktır.

Cuma günü Hanımlar tarafından yapılacak olan miting hazırlıkları da bitmiştir. Mitinge Kadın birliğine mensup Hanımların hepsi iştirak edeceği gibi hariçten pek çok kadın da iştirak edecektir.

Yeni meb'us

Bükreş sefiri namzet gösterilmiştir.

ANKARA, 7 A. A. — Merhum Avni paşadan inhilâl eden Cebelibereket meb'usluğuna cümhuriyet halk fırkası riaset divanı tarafından Bükreş sefiri Sabri Bey namzet gösterilmiştir.

Bern sefiri gitti

Bir müddettenberi mezunen şehrimizde bulunan Bern sefirimiz Münür Bey dünkü ekspresle mahalli memuriyetine hareket etmiştir.

Casuslar..

Müddei umumilik mütaleasını bildirdi

Yukardakiler: Osman ve Mustafa
Aşağıdakiler: Zibzof ve Setkof

Casuslara ait evrak müddei umumilikten tahkikatı idare eden 4 üncü müstantik Salih Beye kararnamenin tanzimi için iade edilmiştir. Müddei umumilik hâdise hakkında mütalâanamesini yazmıştır.

Casuslukla maznun İvan Zibzof, İvan Setkof, Osman ve Mustafa ağırcezada muhakeme edileceklerdir. Casuslar ceza kanununun 134 ve 133 üncü maddeleri delâletile muhakemeye sevkedileceklerdir.

Bu maddeye göre suç sabit olursa failin göreceği ceza 5 seneden aşağı olmamak üzre ağır hapis veya hapis ve 450 liradan aşağı olmamak üzre ağır para

929 ticarî muvazene açığı 100 milyon lira!

Fakat son aylar içinde vaziyet çok ehemmiyetli surette salâh kesbetti

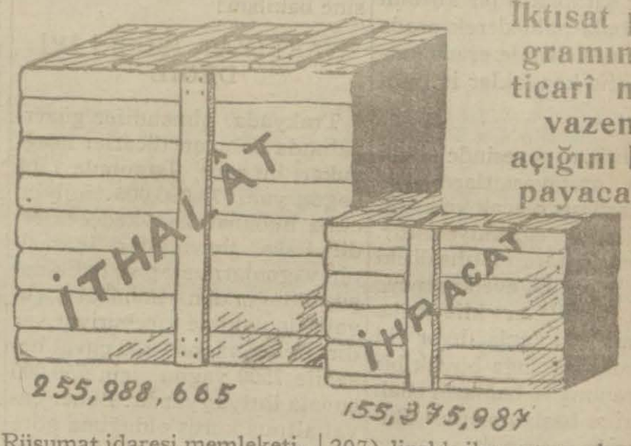

İktısat programımız ticarî muvazene açığını kapayacak..

Rüsumat idaresi memleketimizin geçen seneye ait haricî ticaret istatistiklerini bitirmiştir. Bu istatistiklere göre, 1929 senesi zarfında memleketimize (255,988,665) lira kıymetinde (955,342,252) kilo eşya girmiştir.

Ayni zamanda miktarı (614,611,125) kiloya baliğ olan ihracatımızın kıymeti 155,375,987 liradır.

Gecen sene ortalarında, fazla kazanmak istiyen bazı tacirlerin ihtiyatsız ve yanlış hareketleri yüzünden görülmemiş bir dereceyi bulan ithalât son aylarda tedricen azalmıştır.

Bilhassa 1929 senesi son ayı olan kânunuevelde (14,887,908) liralık ithalâta mukabil (29,061 207) liralık ihracat yapılmıştır.

Bu da gösteriyor ki, vaziyet salâh kesbetmiştir.

Yerli mallara izhar edilen umumî alâka ve rağbet bunda en kuvvetli amil olmuş ve ithalâtın asgarî hadde inmesini temin etmiştir.

Geçen senenin ticaret muvazenesi açığı (100,612,978) liradır! Yani evvelki seneye nispetle bir misli fazladır. Maamafih bu (100) milyonu mütecaviz açık, vaziyetin yavaş yavaş düzelmesi ve ihracatın artmasile ehemmiyetli surette azalacağı ve yeni iktısat programının tatbikatı neticesinde muvazenenin husule geleceği tahmin edilmektedir.

Dünkü içtimaa iştirak edenlerden bir grup

Memleketimize seyyah celbetmek için ne yapmalı

Şehrimizde toplanacak olan beynelmilel Turing kulüpler kongresi hazırlıkları

Haziranın ikisinde şehrimizde toplanması mukarrer olan Beynelmilel Turing kulüpler kongresi için ihzarî mahiyette faaliyette bulunan İstanbul Turing kulübü ikinci içtimamı dün Perapalasta akdetmiştir. Bu toplanışa Hakkı Şinasi paşa riyaset etmekteydi. İçtimada muhtelif mesail mevzubahs olmuş, bilhassa esbak şehreminlerinden operatör Cemil paşa bazı şikâyetlerde bulunmuştur:

"— Şehir dahilindeki yollar çok bozuktur. Turing kulüp murahhaslarını, büyük müşkülleri iktiham etmeden ve büyük mahcubiyetleri göze aldırmadan gezdirmek imkânı yoktur. Bilhassa düzeltilmesi büyük zahmet ve masraflara tevakkuf etmiyen bazı yerler kongre zamanına kadar ıslâh edilebilir".

musip görülmüş ve Cemiyeti Belediye ve Emanet nezdinde teşebbüsatta bulunulmağa karar verilmiştir.

Âzadan diğer bir zat seyah celbinin faidelerinden bahsederek demiştir ki:

"— Turist celbi memleketin iktısadiyatı noktasında birinci plânda olması lâzımgelen bir iştir".

Bu zat Gümrüklerde gösterilen bazı müşkülâttan bahsetmiş ve demiştir ki:

Bütün bu müşkilâtın neticesi şu oldu: Seyyah akını mütezayit bir nisbet dahilinde azalmaktadır. Bu sene İstanbula 4 vapur gönderen büyük bir kumpanya programında şehrimizi hazletmiştir. Diğer kumpanyalarda da böyle bir temayül vardır."

uhabir mektupları:

arapçılık memleketi

Trakyamızda şarapçılığın terakkisine doğru mühim adımlar...

EKIRDAĞI (Milliyet) — ısız şarap mütehassısı Müs Bufar» ın Trakya mıntaka aki teftişatı neticesinde Mi üzümlerile Kumbağı üzüm ı ve Silivri civarındaki Ce- e ve Avaş adası üzümlerini ir de Uzunköprü civarında f mıtakasında yetişen Pa- arası üzümlerini şarap için elverişli bulduğundan bu bağ bozumuna kadar ik- edilmek üzre merkezi vilâ- e bir şarap kavı tesisine ka- verilmiştir. Buradan istihsal acak şarapların bir kısmını İstanbula naklederek orada endirmek usulile esans kat- an nefis konyaklar istihsal ektir.

Bu fabrika sayesinde halk ıtekir mutavassıtların elin- kurtarılmış olacak ve üzüm bağlarda çürümiyecektir. en seneki şarap istihsali iki yon kilodur ki, evelki seneye peten ½ milyon kile fazla- Bundan da anlaşılıyor ki kımızda bağcılığa büyük bir es uyanmış ve bağların ıslah teksirine başlanmıştır. Bu- la beraber şarap ihracatımız gundur. Bunun da sebebi şa- larımızın fennî bir surette al edilememesi idi. İşte müs- at idaresi bu ciheti nazarı kate alark şaraplarımızın ne bir halde imali ve revacının nini için burada müstacelen kav tesis eylemektedir. Fa- t şurası da şayanı temennidir köylülerimizi sukutu ha- le uğratmamak için inhisar resi üzümleri ucuz fiatle al- k teşebbüsünde bulunmasın. rada şimdilik şarap âmileri lantor yahudilerdir, en büyük stalar da Mireftededir!

AKI İMALÂTHANELERİ

Trakya mıtakasında altı rakı alâthanesi vardır. Bunlardan si Edirnede diğerleri de, Ke- nda, Kırklarelinde, Çorluda, ekirdağındadır. Bunların hep- de kilosu iki yüz kuruşluk ra- çekmektedirler.

BİR ŞİKÂYET

İncir somasından yapılarak losu 160 kuruşa satılan ve İs- nbuldaki hususî fabrikalarda al edilen rakılar buralara çok ktarda geldiğinden dolayı rakya amilleri mutazarrır ol- aktadırlar. Çünkü bu, İstan- l fabrikalarına imtiyaz şek- de verilmiş bir nevi inhisar ıp taşralarda buna müsaade ilmiyormuş! Bu nevi rakılar taraya mahsus imiş ve kadeh- satılan yerlerde sarfolunacak ış! Öyle amma, meyhaneci ilk dehi iki yüz kuruşluktan geti 15 kuruş aldığı halde diğer dehleri 160 lıktan getirerek ne ayni fiatı alıyor! Ve kafayı tan müşteri bunun farkına va- mıyor! Bu işte kâr eden mey- necilerdir. Müşterilerle iyi ra âmilleri zarardadırlar! Zira: i rakı sarfolunamıyor, mutta- bu incir rakıları yutturulu- r! Şu halde bu imtiyazı İstan l fabrikalarından kaldırmalı yahut taşradaki fabrikalara müsaade etmelidir, işte inhi- r idaresinin şiddetle nazarı kkatini celbe şayan mühim nokta!...

GAZOZ VE BUZ

Tekirdağında gazoz ve buz brikaları tesis edilmiştir. Ga- zozlarına pek lezizdir İstanbul go- zozlarına faiktir diyebilirim. Buz kısmı dahi yazın hali faaliyete geçecektir. Yevmî dörtyüz kilo buz çıkaracaktır.

İSTANBUL RADYOSU

Trakya ahalisi İstanbul radyosunun tatili faaliyet etmesinden dolayı müştekidirler. Bu radyo sahipleri soruyorlar: Biz den muntazaman paralar alındığı halde İstanbul radyosu neden işlemiyor? Diyorlar ve çok rica ediyorlar ki bunun bir çare sine bakılsın!

NAKLİYAT İŞLERİ İYİ DEĞİL

Trakyada şimendifer güzergâhında bulunan tücarlar aşağı yukarı bu sene İstanbula 7500 vagon yani 75,000,000 milyon okka hububatı sevkedeceklerdir. Fakat şimendüfer idaresinin vagonları harap ve delik deşik olduğundan hububatın çuvallarla nakline mecburiyet vardır. Beher vagona 100 çuval hesabile 7500 vagon için 750,000 çuvala ihtiyaç vardır. Beher çuval altmış kuruş olduğuna göre yalnız çuvallara 45,000 lira vermek lâzımdır. Bu çuvalların nısfı esnayi sevkte parçalanıp harap olduğundan 225,000 lira havaya gitmiş olacak ve bu yüzden beher kıyye zahireye on para bir zam yapılmış bulunacaktır. Eğer ki vagonlar muntazam olsa ve zahireler de dökme olarak sevkolunsa çuvala lüzum kalmıyacak ve beyhude bir masraf yapılmıyacaktır.

Sirkeci istasiyonunda rıhtım ve doğru bir kantar bulunmaması yüzünden de bir okka zahire ye hammaliye ve saire masrafı olarak bir on para daha binmektedir.

Zahireler İstanbul borsasında Sirkeci teslimi satılıyorsa da sureti gayriresmiyede değirmen teslimidir! Çünkü Sirkeci istasiyonunda Haydarpaşada olduğu gibi rıhtım ve kantar bulunmadığı için değirmen sahipleri zahireyi değirmenlerinde teslim aldıklarından bu yüzden de hammaliye ve mavuna ücreti olarak okka başına on para daha binmektedir! Vâkıa değirmenci de bu malı Sirkecide teslim etse yine bu mavna masrafı olacaktır amma değirmenciler beş para ile sevkeylemeğe muktedirdirler. İşte bu yüzden bir okka zahirede füzulî olarak 25 para fazla bir masraf ihtiyar olunmaktadır. Trakyadan şimendiferle sevkolunacak asgarî 75 milyon zahirenin beher okkasına binecek olan bu 25 paradan dolayı 469750 lira yani yarım milyon lira fuzulî bir masraf edilmiş olacaktır.

TÜCCARLARIN DERDİ

Şark şimendifer kumpanyası eğer ki muntazam vagonlar ihzarına ve zahirenin döküm halinde sevk ve Sirkecide ihtiyaca kâfi rıhtım inşasına ve orada doğru bir kantar bulundurmasına ve Haydarpaşa iskelesi gibi tertibat almağa himmet etmiş olsa balâda füzulî olarak sarfolunduğunu arzeylediğim yarım milyon lira halkın cebinde kalacak ve İstanbul ahalisi de 30 para noksanına ekmek yiyecektir!

Binaenaleyh kumpanyanın bu tertibatı alması kendi menafii iktizasındandır. Çünkü sahillere mücavir zahire tüccarları kumapanyanın bu ihmalinden dolayı mallarını kayıklarla İstanbula daha ucuz olarak sevketmektedirler.

İktısat vekâletimizin bu mühim meseleyi tüccarın lehine halleylemek lûtfünde bulunmasına burada şiddetle intizar olunmaktadır

R. K.

---

yetine havale edildi.

Bilânço, hesap raporlarının dkik ve kabulünden sonra içmaa nihayet verildi.

Beynelmilel kongre 2 hazinda toplanacaktır. Bu içtimaa memleketi temsil eden 52 a iştirak edecektir. İlk içtima arülfünun salonunda olacak, ütaakip toplanışlar Galatasayda yapılacaktır. İçtimalar 5 in devam edecektir

---

HARİÇTEN ALDIĞIMIZ HABERLER

Fransada vergilerde tenzilât

Varidatın masariften çok fazla olduğu ileri sürülerek bazı vergiler indirilecek..

Fransada

Fazla para

200 milyon fazla varidat görülüyor...

Fransada ikinci Tardieu kabinesi iktidar mevkiine geldiği zaman vergilerde tenzilât yapılıp yapılmıyacağı bir mesele teşkil ediyordu. İlk Tardieu kabinesi malî mesail yüzünden düşürülmüştü. Filhakika o zaman kabinenin muhalifleri vergilerde tenzilât yapılmasını ileri sürmekle hükûmeti müşkil bir mevkie soktukları gibi bundan sonra vergilerde tenzilât yapılmadıkça her hangi bir hükûmetin kalamıyacağı söyleniyordu. Bu na sebep olarak varidatın mastaftan çok olduğu, onun için fazla kalan parayı devletin mükelleflerden almakta devam edemiyeceği noktai nazarıdır. Yeni hazırlanan 930-31 bütçesinde varidat: 50,409,229,780 franktır.

Buna mukabil msaraf şudur: 50,220,990,116 kranktır. Büyük rakamdan küçük rakamı çıkarınca tam 208,239,664 frank fazla varidat olduğu görülüyor. 200 milyondan fazla varidatı görünce vergilerde tenzilât yapılmasındaki ısrar arttıkça artmıştır. Maamafih zannedilmesin ki, hükûmetin yapılacak bir takım işleri vardır ki, bunlar için para lâzım olacaktır. Onun için 930 - 931 senesi bütçesinde görülen bu fazla miktarın pek zahirî bir rakamdan ibaret oldluğu iddia edilmektedir. Hatta daha ince hesap edenlerin söylediğine göre bütçede fazla değil, açık vardır!..

Ne olursa olsun görülüyor ki, şimdiki ikinci Tardieu hükûmeti vergilerin tenziline doğru gitmek kararını vermiştir. Bu-

M. Tardieu

na itiraz edecekler çoktur. Lâkin bir kere bütçede varidat fazlalığı sözleri çıktıktan sonra zaten ötedenberi itirazları mucip olan bir takım vergilerin üzerinde tenzilât yapmamak imkânsız görülüyordu. Vergi tarhetmek zor olduğu gibi konmuş bir vergiyi kaldırmak veyahut indirmek de kolay değildir. Tardieu hükûmeti işte şimdi bu işe girişmiş oluyor.

PARİS, 6 A.A. — M. Tardieu ile maliye, bütçe iktısadiyat nazırları Fransız Bankası umum müdürü ve Maliye nezareti erkânından bazıları vergilerde yapılacak tenzilât projesinin ana hatlarını kararlaştırmışlardır.

Vergilerde yapılacak bu tenzilât 15 milyar frangı bulacaktır. Hükûmet, irat vergisini, ferağ ve intikal harçlarını ve borsa muamelâtında alınan vergiyi indirmek niyetindedir.

Almanya ve alacaklıları

PARİS, 7 A.A. —Maliye Nazırı M. Reynaud beynelmilel tediyat Bankasının teşkili ve Young plânının tatbiki hakkında Matin muhabirlerinden birine bazı izahat vermiştir. M. Reynaud, bu bankanın piyasaya çıkarılacak eshamın getireceği fai zi ve bunların ih fiatini tayin edeceğini, yapılak muamelenin 300 milyon larlık esham üzerinde icra edeceğini, bu paranın 100 milyonluk bir kısmının Almanyaya geri kalan 200 milyonluk kısmın da Almanyanın alacaklılarına tahsis olunacağını kaydetmiştir.

M. Reynaud, içbir kayit ve şarta tâbi olmıyaksitlerin tediyesi hususunda Almanya tarafından verilen nanın kuvvetinden şüphe edeniyeceğini, çünkü bu imzanın Almanyanın malî itibarı demek olduğunu ilâve ettikten sonra bütün bu paraların Fransız alacaklarını tesviye etmek üzre sandığına yatırılacağını beyan ederek sözlerine nihayet vermiştir.

Tevkif edenler

PARİS, 6 A.— Komünist oldukları zannedilen 10 kadar İtalyan faşistlik mütemayil bir yardım cemiyetine mensup bir kaç İtalyan cavücatta bulunmuşlardır. 3 i usturpa ve kurşun ile yaralanmış hastaneye kaldırılmıştır. Bunlardan başka iki de hafif yalı vardır.

Onlara göre

Borçlar bahsi

M. Waytt Londraya niçin gitmiş..?

Londradan yazılıyor: — Düyunu umumiye meclisi reisi ve İngiliz dayinler vekili M. Wyatt ın Türkiyeden avdet ederek Londraya gelmesi münasebetile malî bir gazete olan "Finacial Times" bir takım malûmat veriyor. Bu malûmata bakmak lâzımgelirse M. Wyatt Londrada Düyunu umumiye hâmillerile fikir teati edecek ve gerek bunlar

M. Waytt

la ve gerek İngilere Hariciye Nezaretile Türkiyenin malî vaziyeti hakkında temas edecektir. Bu İngiliz gazetesine göre M. Wyatt bir stikraz ile Türkiyenin müşkilttan sıyrılabileceğine kani bunmaktadır.

Almanyada

Fransızar galip!.

BERLİN 7 A.A. — Fransız takımı ile Anan takımı arasında yapılan ıgbi maçında Fransızlar sıfıra karşı 31 sayı ile galip gelmişledir.

Ingiltrede

Bahri konferans

LONDRA, 7. A.A — Amerikan murahhaslarından M. Gibson telsiz vasıtasıyla Amerikaya neşredilmiş olan bir nutkunda 3 devlet arasında bir itilâf husulü imkânından 5 devletin arasında bir itilâf husulü hakkındaki ümidinden bahsetmiştir.

PARİS, 7 A.A— M. Briand yarın Londraya gelecektir.

Hindistanda

Gandhi

Millî muhadenet için imza toplıyor..

SURATE, 7 A.A.— Gandinin diğer oğlu Bhimrad daki gönüllülerin başına geçmek üzre oraya gitmiştir. Mezkûr gönüllülerin başında bulunmakta olan kardeşi dün Bhimrade gönderilmiş olan müsellâh polisler tarafından tevkif edilmiştir.

Gandinin taraftarlarına yalnız kaçak tuz kullanmak teahhüdünü mutazammın bir varaka imza ettirmek niyetinde bulunduğu zannediliyor.

[Hindistanda tuzdan resim alınıyor. Gandhi resmin verilmemesi için vatandaşlarma telkinat yapıyor. Millî kongrenin kararına göre "silâhsız mukavemet" hareketi tuz resminin daha sonra da diğer vergilerin verilmemesi vardır.

Gandhi için ne yapılacak?..

Millî reisin faaliyet sahası gitgide genişlerken İngiliz hükûmetinin kendisini tevkif edip etmiyeceği merak edilen bir meseledir. Maamafih öyle anlaşılıyor ki, İngilizler millî reisi tevkif etmekten son dakikaya kadar çekineceklerdir. Çünkü İngilizler Gandhi meselesinde iki vaziyet karşısında kalıyorlar: eğer kendisini tevkif ederlerse millî reisin nüfuzu, ileri sürdüğü dava daha ziyade kuvvetlenecektir. Eğer kendisini faaliyetin de serbest bırakırlarsa tuz resmi verilmemesi, hatta daha ileri gidilerek vergilerin de verilmesinden imtina edilmesi maddî, fakat nispeten daha az zararı mucip olacaktır. Dendiğine göre İngilizler Gandhi yi istediği gibi çalışmakta serbest bırakacaklardır. Millî reis geçen ayın 12 isinde Haydarabattan çıkmış propaganda seyahatına başlamıştı. O zamandanberi faaliyetine devam ediyor.]

Irakta

İngiltere ile müzakere

Bağdattan yazılıyor: — Başvekil Nuri Sait pasa ahiren vaki olan beyanatında demiştir. ki:

—İngilterenin İrak mümessili Sir Francis Humphrys İrak - İngiltere muahedesinin akti için müzakereye girişilmiştir Bu muahede İrak Cemiyet Akvama girdikten sonra İngiltereye karşı olacak vaziyeti tesbit edecektir. İmza edildikten sonra muahedenin Arapça ve İngilizçe metni neşredilecektir.

Sir Francis Humphrys

Isveçte

Çağrılmış, gitmiyor!

STOCKHOLM, 7 A. A. — Sovyet sefareti müsteşarı M. Dimitrievesky, hükûmetinin kendisinin avdeti için vermiş olduğu emre cevap vermekten istinkâf etmiştir.

Japonyada kaza

TOKYO, 7 A.A. — Bir şimendifer kazası neticesinde 17 kişi telef ve 7 kişi ağır surette mecruh olmuştur.

Son Haberler

Iki numaralı kararname ikmal edildi

ANKARA, 7 (Telefonla) — İki numaralı kararnamenin tetkikatı ikmal edildi. Çarşamba günü heyeti vekilede müzakere edilmek üzre kararname projesi maliye vekiline verilmiştir. Kararnamede bir çok maddeler tahfif edildiği gibi tahvilât alım ve satım şartları da tadil edilmiştir.

Başvekil Izmir heyetini kabul ettiler

ANKARA, 7 (Telefonla) — İzmir heyeti başvekil İsmet paşa tarafından kabul edildi.

Gazete, risale ve kitap satışının teshili için

ANKARA, 7 (Telefonla) — Haşet kütüpanesi umum müdürü ile Maarif vekâleti arasında Türkiyenin her tarafında gazete, risale, kitap satışını teshil edecek bir anlaşma hâsıl olmuştur. Haşet, bu işlerle meşgul olacak bir şirket teşkil edecektir. Şirketin şube ve acentaları bulunacak, bütün memurları Türk olacak, lüzum göreceği ecnebi memurları maarif vekâletinin muvafakatile tayin edecektir.

Maarif vekâleti şirketin işini teshil için bir seneye mahsus olmak üzre naktî yardımda bulunacaktır.

Büyük Millet Meclisinde

ANKARA, 7 A.A. — Büyük Millet Meclisinin bugünkü içtimamda Maliye Vekilinin talebi üzerine Meclise verilmiş olan mülkî ve askerî tekaüt kanununun vekâletlere mütenazır encümenlerden intihap edilecek ikişer azadan mürekkep muhtelit bir encümen tarafından tetkiki ve müteakiben bütçe encümenine tevdii kabul edilmiştir.

İstiklâl harbi malûllerinden on beşinci deftere dahil 10 zabit ve 65 nefere verilecek nakdi mükâfat karşılığı olarak on bir bin yedi yüz liranın sarfı hakkındaki kanun lâyihası müzakere ve kabul edilmiştir. Müteakiben Amerika ile aktedilen ticaret ve seyrisefain mukavelenamesinin müstacelen tasdiki hakkında Hariciye Vekilinin talebi tasvip edilmiş ancak kanuntâp'ı ve tevzi edilmemiş bulunması itibarile müzakeresi cumartesi gününe talik edilmiştir.

Izmirde hanımların fıakaya müracaati

İZMİR, 7 A.A. — Cümhuriyet Halk Fırkasına şehrimiz Hanımlarından bir çokları müracaat ederek fırkaya aza kayit edilmelerini rica etmişlerdir. Merkezden alınacak talimata nazaran kayitleri icra olunacaktır. İlk müracaat eden Hanım Binal Nevzat Hanımdır.

Nurullah Esat B. geldi

2 numaralı kararnamede ne var?

Hükûmetle son kambiyo vaziyeti hakkında temas eden Nurullah Esat B dün şehrimize avdet etmiştir. Nurullah Esat Bey, dün riyaseti altında toplanan Bankalar konsorsiyom icra komitesi içtimamı müteakip bir muharririmize demiştir ki:

Nurullah Esat B.

— Maliye Vekili Beye vazıyeti izah etmek ve yeni talimat almak için Ankaraya gitmiştim. (2) numaralı kararname hazırlanmış ve Maliye Vekili Beyin tasvibine arzedilmiştir. Bu kararname çarşamba günkü heyeti vekile içtimamda tetkik edilecektir.

Hükûmetçe kambiyo işlerine dair ittihaz edilen tedbirler gayeye tamamen uygundur.

Vazıyet tam bir salâh manzarası göstermektedir. Bunun için dirki, Maliye Vekâleti, ihzar edilen bu (2) numaralı kararnamede şimdi mer'i bazı tedbirlerin Revizionunu muvafık bulmuştur. Kararname bazı tedbirlerin tahfifini istihdaf etmektedir. Borsa şimdiki genişliğini devamlı surette muhafaza edecektir".

Avusturyada

Başvekilin şeyahati

VİYANA, 7 A.A. — Başvekil M. Schober Paris seyahatinin tarihini 28 Nisan olarak tesbit etmiştir.

Ispanyada

Eski Başvekil hasta

PARİS, 7 A.A. — Gazeteler Saint - Sebastienden aldığı bir habere göre dün Paristen Saint - Sebastiene dönmüş olan M. Sanches de Guerra ağır surette hastalanmıştır.

Parası için

AMASYA, 7. A.A. — Amasyaya tâbi Varay nahiyesinde zengin bir köylü parasına tamean katedilmiştir. Refikası ile oğlu ağır surette yaralanmıştır. Caniler takip olunmaktadır.

Habeşistanda isyan

ADİS-ABBEBA, 7 A. A. — İmperatoriçenin vefatı dolayısile isyana kıyam etmiş olan Ras Jauxa askerler tarafmdan tenkil edilmiş ve öldürülmüştür.

Henüz bizimle ticaret muahedelerini tecdit etmemiş devletlerle bir hazirana kadar yeni mukaveleler aktine çalışılacaktır

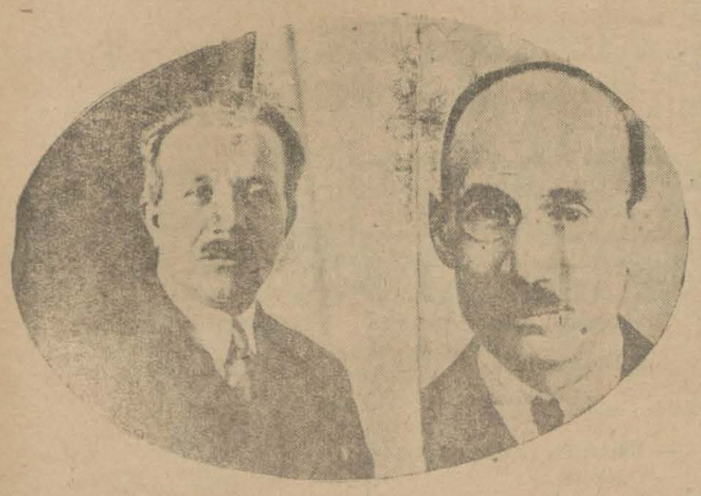

Devletlerle ticaret muahedeleri aktine memur
Zehâl Bey — Mustafa Şerif Bey

Üç devletle ticarî itilâflar temdit edildi

Bu muvakkat itilâfların müddeti bir hazirana kadar mer'i olacaktır

Fakat yeni ticaret müzakeratı o zamana kadar bitmezse itilâflar temdit edilecek

İran, Macaristan ve Almanya hükûmetlerile akt edilen muvakkat ticaret itilâfnameleri müddeti hitam bulmuştu.

Hükûmetimiz Millet Meclisinden aldığı salâhiyete istinaden bu devletlerle haziran iptidasına kadar muteber olmak üzre birer modüs vivandi yapmış ve bunları gümrük idarelerine bildirmiştir.

Tenzilâtlı tarifeden mütekabilen istifadeyi temin eden bu muvakkat itilâflar müddeti bitinçeye kadar mezkûr hükûmetlerle ticaret muahedeleri aktedilecektir.

Bu müddet zarfında kendilerile yeni ticaret muahedeleri aktedilmezse muvaredatları azamî tarifeye tâbi tutulacaktır. Mamafih hazirana kadar ticaret muahedesi müzakeratı neticelenmiyen hükûmetlerle yeniden ticaret muahedeleri yerine kaim olacak muvakkat itilaflar aktedilebilecektir.

İngilizlerle yapılan itilâf ahkâmının bu Devletin himayesi altında olan (Saravak) muvaredatına da teşmili takarrür etmiştir.

Pek vahşiyane bir cinayet

7 yaşında bir kızcağızı nasıl öldürdüler?

Kozan kazasının Yukarı sarkıntı nahiyesinde, intikâm hissile çok vahşiyane bir cinayet icra edilmiştir.

Bu nahiyeye tabi Ören köyü civarında çadır kuran bir aşiret efradından Süleymanın yedi yaşlarındaki kızı Ümmi oradaki dağda hayvanlarını otlatırken birdenbire ortadan kayboluyor. Babası Süleyman ile akrabaları her ne kadar kızı arıyorlarsa da bir türlü bulmağa muvaffak olamıyorlar. Nihayet çadırlarına dönecekleri sırada bir hendekte yavrucağızı bıçakla öldürülmüş buluyorlar.

Kızın babası, bir kız kaçırma meselesinden aralarında müthiş bir kini olan Osmaniye vilâyetinin Toprakkale civarında oturan ayni âşiretten Bekir Hacı ile oğullarından şüphe ettiğini söylüyor..

Jandarma elde ettiği ip ucu üzerinde hakikatini tamik ederek kızı öldüren Bekir ve oğulları olduğu ve bu cinayete yardım edenlerin de ayni aşiretten Mehmet oğlu Ali ile Abdürrahman oğlu Musa ve Mehmet oğlu Osman, Ahmet oğlu Kadir olduğu anlaşılıyor.

Kozan kaymakamlığı arasındaki kini söndürmek için yedi yaşındaki bir kızı öldürmekten çekinmiyen bu Bekir ve oğullarının derdestleri için Osmaniyeye malûmat vermiştir.

Diğerleri Kozan jandarması tarafından yakalanmışlardır.

Bir tayin ihtimali

Tesisi mukarrer olan deniz ticareti müdürü umumiliğine İstanbul ticareti bahriye müdürü Zeki Beyin tayini muhtemeldir.

Adalara su

Liman şirketi nakledecek..

İstanbul liman şirketi, adalar halkı tarafından vaki müracaat üzerine adaların su ihtiyacını temin için tedbir almağı kararlaştırmıştır.

Limandaki su vapurlarıla Terkos ve Elmalı suları adalara gönderilerek tenzilâtlı tarife ile evlere tevzi edilecektir.

Tenzilât, eski fiatın üçte biri kadardır. Şirket, suyu sahilden 200 metreye kadar uzaklıkta evlere kendi vesaitile sevkedecek ve daha uzak yerlere ise itfaiye arozözlerile taşınacak ve bu suretle su buhranı kalmıyacaktır.

Dahiliye merkez teşkilâtı

Dahiliye vekâletince hazırlanan merkez teşkilâtı lâyihası vekâlet tarafından başvekâlete verilmiştir.

Başvekâlet, malî kısmının tetkiki için lâyihayı maliye vekâletine vermiştir. Maliye vekâletinin lâyihada bir az tadilât yapacağı anlaşılıyor.

Lâyihanın maliye vekâletinde tetkiki perşembe günü bitecektir.

Dahiliye vekâleti lâyihanın birer suretini diğer vekâletlere de göndermiştir.

—o—

Ocaklar kurultayı

Türk ocakları kurultayı 23 nisanda içtima edecektir. Her tarafta ocak dernekleri senelik içtimaları yapmıştır. Kurultayda 100 den fazla murahhas olacağı tahmin ediliyor.

Gümrükte sahtekârlık

Menşe hanesi tahrif edildi....

Dört sandık mal musadere edildi.

Rüsumat müfettişleri mühim bir gümrük sahtekârlığını meydana çıkarmışlardır. Aldığımız malûmata göre, Rıhtım şirketine ait "un ambarı" namile maruf antrepoda mevcut 4 sandık yün mensucatın gümrük muamelesi bittikten sonra şehire çıkarılmakta iken gümrük müfettişleri tarafından ikinci defa muayene edilmek üzre çevrilmiştir. Yapılan muayene neticesinde eşya beyannameye muvafık görülmüşsede beyannamenin menşe hanesinde bir tahrif nazarı dikkati celbetmiştir. İcra edilen tetkikat, bu emtianın tenzilâtlı ahdî tarifeden istifade etmiyen Lehistan malı olduğu halde sırf ahdî tarifeden müstefit olmak için "Lehistan" kelimesi ecza ile kaldırılarak yerine Çekoslovak kelimesi yazıldığını göstermiştir.

1500 lira kıymetinde olan bu eşya ile alâkadar ticaretanenin gümrük muamelesini takip eden Ahmet Mürteza Efendi keyfiyeti itirafa mecbur olmuştur. Mezkûr eşya musadere olunmuş ve meselede methaldar olanlar hakkında tahkikata tevessül edilmiştir.

Malın sahibi olan ticaretarle, Ahmet Mürteza Efendinin vazifesine nihayet verdiğini gümrük idaresine bildirmiştir.

Tahkikat neticesinde alâkadarlar mahkemeye verilecektir.

Ticaret odasında devam meselesi

Devamsız 8 memur tecziye edildi

Ticaret odası devamsız memurlarını tecziye etmektedir. Bu suretle son bir ay zarfında muntazam devam etmiyen 8 memur kıstelyevm cezasına uğramışlardır. Bundan başka bilhassa son içtimalarda 30 kişilik Oda meclisi âzasından ancak 8—10 kişinin içtimalara geldikleri nazarı dikkati celbetmiş ve bütün âzalara içtimalara muntazam devam etmeleri için birer mektup gönderilmiştir.

Oda U. Kâtibi Vehbi Bey

Yeni pulların ilk partisi geldi

Posta ve telgraf idaresi tarafından İngiltereye sipariş olunan pulların ilk partisi olan 2 milyon pul şehrimize gelmiştir. Bunlar (1), (2), (3) ve (12,5) kuruşluktur.

9 Nisanda daha 2 milyon pul gelecektir. Buhran tamamen zail olmuştur.

Mektepliler müsabakası

48 inci hafta başladı

48 inci hafta başlamıştır. Gazetemizde çıkan haberlerden en mühimmini seçip cumartesi akşamına kadar müsabaka memurluğuna gönderiniz.

Vapurlar meselesi

4 milyon sermayeli şirket yapılıyor

Şevket B. in yeni beyanatı

Millî vapurcular birliğinin teşebbüsü ile, bütün vapur kumpanyaları buhranı izale için bir anonim şirket halinde birleşeceklerdi.

Bu meseleyi intaç için Perşembe günü Birlik merkezinde umumî bir içtima aktedilecektir.

Birlik reisi Şevket Bey, bu hususta dün yapılan hazırlıklar hakkında bir muharririmize demiştir ki:

— Şirket teşkiline ait cereyan kuvvetlidir. Bütün vapurcuların iştiraki temin olunursa şirketin sermayesi 4 milyon liraya baliğ olacaktır. Maamafih bir kısmının itiraz da bu teşekküle mâni değildir. Bu teşekküle karar verildikten sonra bir komisyon yapılarak şirketin nizamnamesi ihzar olunacaktır. İşe yaramıyan küçük vapurlar şirketin teşekkülünden sonra kadro haricine çıkarılacaktır.

Rusların bizden vapur kiralamalarına gelince, geçen seneye nisbetle azalmıştır.

Vapurcuların birleşmesile halkın zararına bir vaziyet olmıyacaktır. Çünkü tarifeleri hükûmet yapacaktır. Şimdi işsiz duran 15 vapur ve (300) işçi bu birleşme meselesi halledildikten sonra faaliyete geçebileceklerdir.

Vapurcular ittihadı, Türkiyenin kabotaj ihtiyacını temin edecektir.„ Ticaret odası meclisi Çarşamba günkü içtimaında millî vapurculuğun inkişafı çarelери ve vapur tamirat işleri hakkında odaca hazırlanan raporlarla meşgul olacaktır.

Emanette

Fennî ahır

İnekçilere verilen mühlet bitti

Ahırların asrî bir hale konması için verilen mühlet Mart nihayetinde bittiği için ahırların teftişine başlanmıştır. Ahırların evlerin arasında bulunması ve üstlerinde yatılması menedilmiştir. Talimatnameye riayet edenler olduğu gibi henüz icap eden tesisatı yapmayanlar da vardır. Bunlara son üç aylık bir mühlet daha verilmiştir.

—o—

Buz fabrikası levazımı

Buz fabrikasına ilâveten yapılacak tesisat için lâzım olan levazım sipariş olunmuş ise de kambiyoya taallûk etmesi itibarile celbedilememiştir. Taksim meydanında yapılacak inşaat meselesi hakkında meşgul olmak üzre Ankaraya gidecek olan Şehremini muavini Hâmit B. bu işle de meşgul olacaktır

—o—

Emanet asansörü

Şehremanetine yapılan asansör bütün tesisatı ikmal olunarak yerine takılmış ve dün tecrübesi yapılmıştır. Bugünden itibaren işlemeğe başlayacaktır.

—o—

Hilmi B. in teftişatı

Muntazam borçlar müdürü Hilmi B., dün diyunu umumiye işlerini tetkik etmiş ve bilâhara Zat işlerinde meşgul olarak, eytam, eramil ve mütekaidinin maaşlarına ait eski evrakın tasnifi için memurlara emir vermiştir. Evrak, tasnifin hitamında Ankaraya gönderilecektir.

Muhtelit mahkemeler

Hükûmet aleyhine açılan davalar

Türk - İtalyan mahkemesinde görüldü

Muhtelit Türk-İtalyan mahkemesinde Lanificis Rassi şirketinin hükûmetimiz aleyhine Balkan harbinden evvel Selânik jandarma levazımına verdiği şayak ve battaniye bedeli olan 102,313 liretin tediyesi hakkında açtığı davaya dün bakılmıştır. Türk ajanı evvelce bu paranın 460,410 kuruş olarak tesbit edildiğini binaenaleyh şirketin İtalyan parası istemekte hakkı olamıyacağını söylemiş, iş karara kalmıştır.

Manifatura Di Rivarola şirketinin hükûmetimiz aleyhine mülga Harbiye nezaretine verilen 200 bin metre hakî kumaş bedeli olarak istediği 4,433 altın liradan dolayı açılan davada da Türk ajanı muahede mucibince bu paranın kâat olarak verilmesi icap ettiğini söyledi. Bu da karara kaldı.

Manifaturacı Tessile Rossi şirketinin vaktile Selânik Jandarma deposuna verdiği çantaların bedeli olan 99,222 altın kuruş hakkındaki davada da gene bu paranın kâat olarak verilmesi lüzumu müdafaa olunmuş, bu da karara kalmıştır.

İrtişa lâyihası

İrtişası ve suiistimali görülen memurların sureti muhakemelerine dair olan kanun lâyihası dahiliye encümeninde tetkik edilmiştir. Lâyiha heyeti umumiyeye sevkedilecektir.

Vilâyette

İskân işleri

Müdiri umumî H. Mehmet B.in beyanatı

İskân umumî müdürü Hacı Mehmet Bey dün vilâyete gelerek iskân işleri ile meşgul olmuştur.

Hacı Mehmet Bey, iskân işleri hakkında muharririmize şu izahatı vermiştir.

"— Kanun mucibince teffiz ve temlik muamelâtı Mayıs nihayetine kadar bitecektir. Bunu temin için lâzım gelen tedabir alınmıştır. Maamafih muhacir yerleştirme işi tabiî devam edecektir.

İskân umumî müdürlüğünün lâğvından sonra idarenin ne şekil alacağı hakkında kat'î bir malûmatım yoktur. Bunu hükûmet tesbit edecektir.

Devlet bankası

Alâkadar mütehassıslardan mürekkep heyet devlet Bankası teşkili projesini süratle bitirip meclise arzetmek için 2 günde bir içtima etmeğe karar vermiştir. Projede sermaye 25 milyon lira olarak kalmakta hisse senetlerinin miktarı ve kıymeti değişmemekte ise de müzakere neticesinde projenin diğer maddelerinde tadilât yapılması muhtemeldir. Banka teşkili lâyihasının 10 güne kadar meclise sevki muhakkaktır.

BÜYÜK GÜN

23 Nisan mazide Türk milletinin istiklâl kazandığı gündür. 23 Nisan Çocuk Haftasında Himayel Etfale yardımla bu büyük günde, kazanılan istiklâlin temellal kuvvetlendirin.

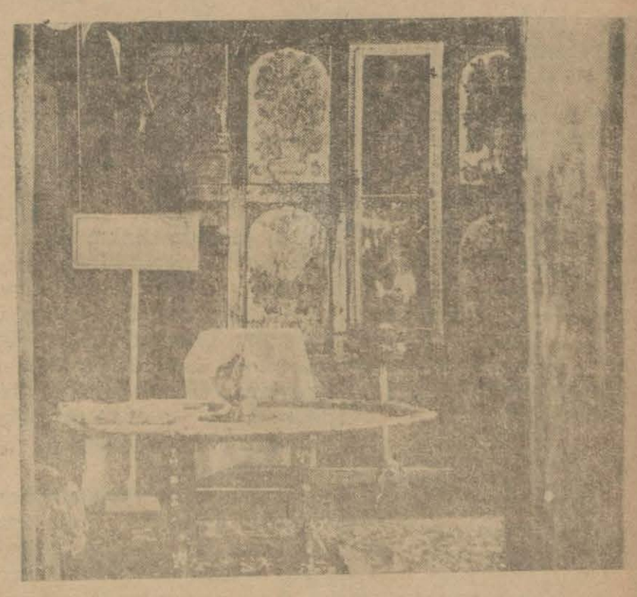

Bugün halka açılan harem dairesinde Ahmedi Salih'in yemek odası

Sarayın harem kısmı bugün halka açılıyor

Harem dairesini gezen muharririmiz neler gördü?

Bugün Topkapı sarayının, bir çok kanlı ve tarihî vakalara sahne olan Harem dairesi halka açılıyor. Dün bu münasebetle, gazeteciler, davet olunarak daireyi kâmilen gezmişlerdir. Tarihin kaydettiğine göre, Fatih Mehmet, İstanbulun fethini müteakip, elyevm Darülfununun bulunduğu yere "Eskisaray" namile maruf sarayı, Çinili köşkü, ve daha sonra. Babı hümayunu, Topkapı sarayının kara surlarını yaptırmıştır.

Harem dairesi, Kanunî Süleyman zamanında inşa olunmuş ve eski sarayda bulunan harem, yeni binaya nakledilmiştir.

Harem inşaatı 16 mcı asırda başlamış, muhtelif ilâvelerle 18 inci asra kadar devam etmiştir. Fakat 1078 de, dördüncü Mehmet zamanında çıkan yangın, haremin mühim bir kısmını kül etmiştir. 1077—1079 tarihlerinde tekrar inşasına mecburiyet hâsıl olmuştur. Bu sıralarda Avcı Mehmet Edirne'de imiş, av detinde, yeni inşaatın ahşap olduğunu görünce bunları kâmilen yıktırmış ve kâgir olarak yaptırmıştır.

Şimdi, sırasile daireyi gezmeğe başlayalım: Tunçtan mamûl büyük harem kapısından girilince "nöbet yeri" denilen bir methalle karşılaşılıyor. Bu methal, harem ağalarının intizar yeridir Aydınlığı tepeden olan binanın boşluğu içinde, yemek tablalarının konmasına mahsus setler, görülüyor. Buradan, Harem taşlığı ismi verilen geniş bir taşlığa giriyoruz. Taşlığın etrafı mermer sütunlarla muhat, ve duvarları Türk çinilerile örtülüdür. Bir cephesinde iki çeşme bulunmaktadır. Sol taraftaki kapıdan valde dairesine dahil oluyoruz. Ufak bir methalden girilen oda 18 inci asrın Türk rokokosu tezyinatile ve İtalyan çinilerile süslenmiştir. Abdül âziz'in, halinden sonra dört gün mahbus kaldığı oda budur. Bir koridorla valde sultanın yemek odasına, yatak odasına giriliyor. Odalar 17 inci asrın en güzel çinilerile süslüdür. Hamam yolu denilen bir yoldan birinci Abdül hamidin yatak odasına giriyoruz. Odadaki yatak yeri, tavanlar, dolap kapakları ahşap oymacılık itibarile o devrin en güzel, san'atkârane eserleridir. Ayni odadaki mermer ocak ve çeşme zikre şayandır. Buradan 18 inci asrın en san'atkârane eseri olan üçüncü Selim'in odasına geçiliyor. Döşemesi nadir şallarla örtülüdür. Selimi Salis turasını taşıyan yazı çekmecesi, ve duvardaki, saray burununu gösteren yağlı boya tablo cidden çok kıymetlidir.

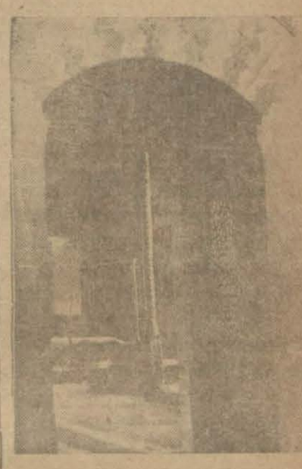

Ahmedi Salisin yatak odası

Buradan, 17 inci asrın en güzel eseri addedilen hamama geçiyoruz. Hamamdan, Hünkâr sofasına dahil olunuyor. Bu salon 16 mcı asrın mebanisi olmakla beraber ikinci Osman zamanında tamiri esnasında o devre ait ahşap tezinat ve ilâvelerle tadil edilmiştir. Burası, padişahların oturma, eğlenme, merasim salonudur. Müzik, taş yerleri, çeşmeler, çini kitabeler, muhtelif askılar salonu süslemektedir. Salonda görülen hançeklindeki "nihal" çok şık ve kıymettardır.

Üçüncü Muradın yatak odası, büyük kubbesi, kabartma çinilerile çok güzeldir. Aynalı çeşme, büyük ocak, odayı tezyin etmektedir. Odada iki yatak yeri vardır.

Sırasile birinci Ahmedin kütüphanesine, üçüncü Ahmedin yemek odasına geçiyoruz. Yemek odasının duvarları çiçek ve meyva resimlerile süslüdür. Ortayerinde, işlemeli bir örtü üzerinde, sedef kakmalı ayaklara istinat eden gümüş tepsi içinde İtalyanca bir sofra takımı görülmektedir.. Çeşmeli sofadan çıkılı sofaya giriliyor. Burada dördüncü Mehmet zamanına ait bronz aynalı bir ocak bulunuyor. İçinde sarayın muhtelif devirlerine ait on sekiz sandık tahlil olunuyor. Sandıkların bazıları gümüş plâklarla işlenmiş, bazıları müzehheptir. Nihayet başkadın ve şehzadegân dairelerinden geçilerek Taht kapısından çıkılıyor. Padişahlar, burdan çıkarak atlarına rakip olurlarmış.

KİRALIK KÖŞK

Göz Tepede İstasyon caddesinde, Fevkalâde nezaretli haiz, gayet büyük bahçeli, 28 No Bekir Beyin köşkü, bir arada ve ya ayrı iki parça kiralıktır. İçindekilere müracaat.

Fikir, Mizah, Edebiyat, San'at

Milliyet

...sırın Umdesi "*Milliyet*" tir.

8 NİSAN 1930

...DAREHANE — Ankara caddesi 100 Telgraf adresi: Milliyet, İs...ul

Telefon numaraları: İstanbul 3911, 3912, 3913

...ABONE ÜCRETLERİ

	Türkiye için	Hariç için
...ylığı	400 kuruş	800 kuruş
...”	750 „	1400 „
...”	1400 „	2700 „

...Gelen evrak geri verilmez

...ldeti geçen nushalar 10 kuruştur. ...Gazete ve matbaaya ait işler için ...müdüriyete müracaat edilir. ...Gazetemiz ilânların mes'uliyetini kabul etmez.

BUGÜNKÜ HAVA

...Dün hararet en çok 19 en az ...derece idi. Bugün rüzgâr lodos ...olacak, hava açık olacaktır.

Bazı cevaplar!

...“Vakit„ refikimizde dün ...llenecek sözler” serlavhası ...ıda bir takım vecizeler var. ...lardan bir ikisine cevap ver...i hakikat namına faydalı ...lum:

— “Fena demirden iyi kı...olmaz” iyi demirden iyi kı...lerkes yapar, hüner fena de...den iyi kılıç yapmaktır.

— “En büyük keder yarım ... kitap okumakla geçer”. ...Çok doğru, insana bir gaflet ...ar ... uyuya kalır.

— “Kendini bil!” ...Baş üstüne amma bilmek i...öğrenmek lâzımdır, kimden ...nmeli? Buna cevap isteriz!

— “Su uyur düşman oyu...” Ya sudan düşmansa yine ...maz mı?

—“İşlerimizin kıymeti icra ...tlerine tâbidir.” ...Demek ki, bir evin merdive...en inecek yere pençeresin...endini aşağı atmak daha ...netlidir; Belki bu doğrudur ...n tecrübe edenlere göre bu ...zahmet verir...

Cuma günü!

...Bu cuma günü valdelerimiz, ...emşirelerimiz Sultan Ah...teki kadınlar mitingine da...idirler. Sabahın saat doku...la gidecekler. Âlâ amma ev ...emeği kim pişirecek, çama...dım yıkayacak ve ütüyü kim ...üyecek? ...Onlara sorarsanız: ...- Bir günde soğuk yemek ...nler, bir günde pis ve ütü...gezsinler... derler.. Ben bu ...it altında haftada bir gün ...n günü olmasına çoktan ra...n, lâkin korkarım ki, yıl on...olmasın!

Gürültü yok!

...Belediye nizamnamesine bir ...de koymuşlar: Gece yarısın...sabaha kadar istirahat za...ı olduğu için kimse ne evde ...ne sokakta gürültü etmiyecek...miş. Bu mükemmel bir şeydir ve bütün medenî dünyada tatbik edilmektedir, lâkin bunu kim kontrol edecek? Ben bir hafta evvel bir zabıtai belediye memuruna evimin önünde gece yarısından sonra otomobiller durup gürültü ettiğinden şikâyet ettim, bana:

— Vallâ Beyim, bizim gece yarısından sonra vazıfemiz yok tur, bundan başka söylediğiniz yerde de memurumuz yok!

—Şu halde?

— Şu halde siz bilirsiniz amma bir kere İdareye müracaat etseniz!

O İdare dediği yer her gün böyle binlerce şikâyet dinleye dinleye Marko paşa vazıyetinde dir.

FELEK

Hikâye

Tabancalı bir aşk macerası!

— . . . . . Zabıta romanı mı?..

Bu, pek o kadar yabana atılır şey değildir. Bakın size kendi başımdan geçen bir hikâyeyi anlatayım da bana nasıl hak ve risiniz! Henüz çok gençtim. O zamanlar Taksimde Güzin Hanımefendi isminde bir ahbabımız vardı. Ben de haftada bir defa buraya uğrar Güzin Hanımla uzun uzun edebiyata dair konuşurdum.

Bir gün orada şayanı hayret derecede güzel bir kadına tesadüf ettim. Ne enfes, ne şahane şeydi o yarabbi! Adeta gözlerime inanamıyor, hayal görüyorum sanıyordum. O gün adeta kalbimden, can evimden avlanmıştım.

Fakat ne yapayım ki bir daha seferki ziyarette artık ona rast gelemedim. Mevsimi geçirmek için Adaya taşınmış!..

— . . . . . .

— Bunun neresi mi zabıta romanı?.... Durun canım biraz sabredin... Evet efendim ne söylüyordum. Ha.. Artık dimağım altüst olmuştu.

Ne oturabiliyor, ne çalışabiliyordum. Nihayet ne yaptım yaptım nereye taşındığını öğrendim.

Ben de onun yakinine bir yere taşınacak ve o güzel kadını bolbol seyredebilecektim. Evet yalnız seyretmek istiyordum.

Çünkü onu el ile dokunulmaz bir ilâhe telâkki ediyordum.

Kararımı tatbik ettim ve Adada onun evine çok yakın bir otele yerleştim. Artık işim gücüm hep o idi... Hergün akşamları pencerenin önünde hep bu kadının geçişini beklerdim.

Fakat bu kâfi gelmiyordu. Bu beni doyurmuyordu. Ben onu daha yakından görmek havesine kapılmıştım.

Artık korkulu ve heyecanlı bir aşk macerası yaşamak istiyordum.

Güzel kadının evinin bahçesi yanında bol yapraklı bir ıhlamur ağacı vardı. Akşamları gün kararınca hemen buraya gidiyor, ağaca tırmanıyor ve mehtap altında onun bahçede gezintilerini seyrediyordum.

Ne garip kadındı yarabbi?.

Mütemadiyen yalnızlıktan zevkalıyordu.

Bir akşam mehtap yoktu. Etraf zifiri karanlıktı. Saatlerce bu ıhlamurun dalı üzerinde bekledim... Nafile...

İmkânı yok görünmüyordu.

Fakat her halde bahçede olmalı idi. Çünkü itiyatlarına çok sadık bir kadındı. Nihayet tahammülüm kalmadı ve duvarın üstüne çıkarak, bahçeye atladım... Düştüğüm yer, bellenmiş topraktı. Ayaklarım hiç ses çıkarmamıştı. Yere sürüne sürüne ilerlemeğe başladım... Derken birden bire sol şakağımda bir soğukluk hissettim. Bu acaba bir damla su mu? Yoksa ter mi?.

Elimi şakağıma götürdüm. Ve afalladım. Genç kadın: “Eller yukarı diye!” bağırıyordu.

İtaat ettim. Sevgilim şakağıma bir tabanca namlûsu dayamıştı. Emretti:

— Buradan yürü!

Oradan yürüdüm. Bir kaç dakika sonra tabancayı unutmuş sanki davetli misafirmiş gibi elimi kolumu sallıyarak ilerlemeğe başlamıştım. Azıcık nazikliğim de tutmuştu. Sevgilime yol veriyordum.

— Hadi öne geç, öne! dedi.

Elemrü fevkal edep, geçtik. Nihayet eve dahil olduk. Ben onun ayaklarına kapanarak ağlamak istiyordum.

— Şimdi polise haber göndereceğim dedi!..

Vay!.. Rezil olmak bir şey değil! Dimyata giderken evdeki bulgurdan oluyoruz!..

— Aman, dedim, ben hırsız değilim!.. Bakın portföyüme kartıma, paralarıma...

Hayret etti: Sonra gözlerini üzerime dikerek uzun uzun baktı. O bana bakıyor, ben ona bakıyor, ikimizde bakışıyorduk. Ellerim ilerde, bir iki adım ona doğru yürüdüm. Bir daha:

— Eller yukarı diye bağırdı.

Cevap verdim:

— Sizin elinizle ölmek ne tatlı bir ölümdür!

Sonra kendimi tutamıyarak ağlıya, ağlıya ayaklarına kapandım.

— Yok! Yok! dedi sizi öldürmiyeceğim. Korkmayın!.

Ben hâlâ ayaklarının dibinde ağlıyordum.

Ve o da düşünüyordu.

Neden sonra:

— Fakat ben sizi tanıyorum! diye bağırdı. Sizi bir defa Güzin Hanımefendinin evinde bana takdim etmemişler mi idi?

— Evet!.. dedim!..

O heyecanını zaptedemiyerek soruyordu:

— ePki niçin bunu yaptınız?

Sustum!.. Gözlerimde yaş vardı. Cevap vermeğe mecalim yoktu. Sustum.

Neden sonra sadece “sizi görmek, sizi seyretmek istiyordum!” diye kekeliyebilmiştim.

Genç kadın gözlerini açarak:

— Fakat, dedi, beni görmek istiyorsanız, niçin gece vakti duvarlardan atladınız. Ya maazallah bir yeriniz kırılsaydı. Kapıyı çalıp doğrudan doğruya gelemez mi idiniz? Bir daha sefere öyle yapın emi?..

Genç kadının beyaz elini öptüm.

O günden sonra artık kapıdan gelip gitmeğe başlamıştım. Bu kapı benim saadetimin bir eşiği olmuştu..

* * *

Ne gülüyorsunuz!.. Alelâde bir macera mı bu?. Yok yanılıyorsunuz... Bu hayatımın macerasıdır.

Mümtaz Faik

Mektepliler müsabakası

Sualin cevabı..

47 inci hafta 3 üncülüğünü Galatasaray lisesinden 960 Ragıp Bey kazanmıştır. Yazısı şudur:

“Bir meb'usumuzun sual takririne Maliye vekilinin verdiği cevap bu haftanın en mühim haberidir.

Büyük zenginlerden müteveffa Herman veresesine ait ilk defa İstanbul gazetelerinden birinin neşriyatı ve müteakiben Millet Meclisinde bir meb'usumuzun Maliye vekilinden malûmat talep etmesi efkâri umumiyede bir alâka ve merak uyandırmıştı. Maliye vekilinin bu sual takririne vereceği cevap dikkatla bekleniyordu.

Bu hafta içinde Millet Meclisinde Maliye vekilinin uzun izahatı, bu hususta beslenen merak ve tecessüsleri tatmin edecek kuvvettedir. Maliye vekilimiz, müteveffa Hermanın bıraktığı emvale taktiri kıymetin kanun dairesinde yapılıp hazinei milletin zararını mucip olacak suiisti malin mevcudiyetine ihtimal ve imkân olmadığını katiyetle beyan etmektedir.

Suiistimal ihtimalini veren noktaları uzun izahatı ile tenvir eden Maliye vekili, her türlü yolsuz muamelâtın bir vehimden ibaret olduğunu ispata çalışmış merak ve alâka besleyenleri hüsnü niyetle iş görüldüğüne ikna etmiştir.

Memleketemizin her tarafında ayni alâka ve dikkatle takip edilen bu meselenin Millet Meclisinde Maliye Vekili ağzından tenvir ve izah edilmesi büyük bir memnuniyetle emniyet ve kanaat uyandırdığı şüphesizdir”.

Haftada bir

Atar!...

Aman yarabbi... bir meğerse ne yaman atıcılardanmışız! Meselâ, işiniz yok, kahvenin birinde “yanpala zeydün” oturuyorsunuz. Tanıdık biri yaklaşıyor:

— Boş oturacağımıza, diyor, gel seninle bir parti tavla atalım!

Fakat atılan şey, sade tavla mı ya? Sermayeyi kediye yükleten bir tüccarın adı anılırken:

—Top attı! demek hemen delâf persengidir.

Bir de palavra vardır ki, hepimizin attığımız şeydir.

Eski çapkınlar da evi boş bulunca içine gizlice gaco atarlardı.

Akşamda....n akşama rakı atanlar az mı? Rakı değil eloğlu iftira bile atar. İnsan meteliğe kurşun atabilir, kafası kızınca i cabında dayak atabilir.gözü pek se kenditi tehlikeye atabilir, fakat iftira?..

Yoooo!.. O pek fena şey...

Çene atmak, hoş olur amma çenesi atmak ahret yolculuğuna alâmettir.

Kimi de taş atar. Hem de yerinde düşürürse insanı bayâ incitir. Balıkçı nasıl olta atarsa, siz de akşamları volta atabilirsiniz... Yalnız pek yüksekten atmak doğru değil... Amma az yemişsin de kenarına beş on kuruş atmışsın. Ona kimsenin diyeceği yok. Çirkefe taş atma da erbapsan dört tarafa kol at! Adımını sık at, seyret at, o senin bileceğin iş... Sade ne yap yap sakın:

— İçine atma!..

Kumbaraya para atmak.. aman ne tatlı şeydir.

Ya, gol atmak?.. Onu da Fenerli bir dost bulup sormalı..

Allah çal çene hatunun eline düşürmesin insan kendini sokağa:

— Dar atar!

Korkağın biri ise:

— Yüreği güm güm atar...

— Rengi atar...

İnsan değil de kumaşta:

— Rengini atar!

Sonra, züppenin biridir:

— Çalım atar!..

Ceza kanununda yeri var amma akıldan zoru vardır, kadınlara:

— Lâf atar!..

Kızar da zorlu bir:

— Tekme atar!

Gider, bir şey için ricada bulunursun:

— Kulağının ardına atar!

Yahut:

— İşi başından atar!

En fenası alış verişte:

— Kazık atar!

Müsrif olur:

— Parayı sokağa atar!

Gürbüz olur:

— Boy atar

Ürkütürsün:

— Dört buçuk atar!

Keyfehlidir:

— Göbek atar!

Palyoçoluğa vurur:

— Takla atar!

Son günlerde gene çoğaldı, kendini kaldırır:

— Denize atar!

Yahut ta:

— İşkembeden atar!

Hallaçtır:

— Pamuk atar!

Gemi gelir:

— Demir atar!

— Az kaldı unutuyordum: Galiba bir de fişek atmak tabiri olacaktı!

M.S.

“Milliyet„in eğlenceleri

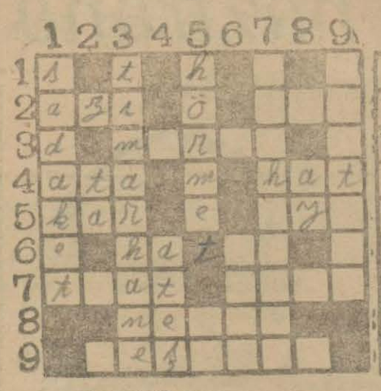

Bugünkü yeni bilmecemiz

Dünkü bilmecemizin halledilmiş şekli

Soldan sağa:

2 — Büyük diş (3) Sıcak (3)
3 — Dilek (5)
4 — Cet (3) İşaret (3)
5 — Kışın yağan (3) Rüzgâr (3)
6 — Bile (5)
7 — İbadet (4) Hücum (4)
8 — İstifham (2) Nota (2)
9 — Beş adet (7)

Yukardan aşağı:

1 — Sadık olmak (7)
2 — Nida (2)
3 — Deli şifahanesi (9)
4 — Nar (4)
5 — İhtiram (6)
6 — Vezinden hariç kalan (4)
7 — İhtiyat olarak (9)
8 — Nida (2)
9 — Hammalın arkasına vurduğu (7)

Yarınki çarşamba akşamı

MELEK SİNEMASINDA

Senenin en müthiş ve muazzam temaşası olan

HOLİVUD REVÜSÜ

filmini göreceksiniz. Başlıca mümessiller: JON JİLBERT, BESİ LOV, ANİTA PAJ, JOAN KRAVFORD, BUSTER KETON, ŞARL KİNG, KONRAD NAGEL, NORMA ŞERER, NATAŞA NATOVA ilâh..

En mühim tablolar, Rus baletoları, mücevherler, sihirli park.. Ölüm raksı.. Raş baletosunun 100 dansözü ilâh..

Beynelmilel seyyahin Kongresi

Haziranda toplanacak olan beynelmilel seyyahin cemiyetleri kongresine iştirak edebileçek olan âza hakkında fevkalâde merasim yapılacaktır. Turing kulüp, murahhaslarının şehrimizde bulundukları zaman bir gün Adaları, bir gün de Yalovayı gezmelerini münasip görmüştür. Seyrisefain idaresi bu maksatla bir vapur tahsis etmiştir. Murahhaslar, Yalovayı ziyaret ettikleri gün vapurda bir de büfe bulunacaktır.

Elhamra Sineması

bu hafta;

TEMAŞA GEMİSİ

(Show—Boat)

Meşhur sesli, şarkılı ve sözlü filmini irae etmektedir.

Mümessilesi:

LORA LAPLANTE

İlâveten;

DENİZ KIZI EFTAIA HANIM

Zeybek raksı filminde

Seyircilerde baştan nihayete kadar azim bir merak ve alâka uyandıracak muhteşem bir eser olan

HIRSIZ

filmi önümüzdeki perşembe akşamı

ASRÎ SİNEMADA

gösterilecektir. Başlıca mümessil: “En ziyade sevilen artist„ müsabakasında birinciliği kazanan

VİLİAM HAİNES

Milliyet„in edebî romanı: 62

DÜĞÜN GECESİ

Bürhan Cahit

...ıra her evden bir kap yemek ...ordu. Yoğurt süt, ayran, ...k, tereyağı, taze yumurta ...ner..

...ınız koca köyde çeşit ye...pişirecek, temiz çamaşır ...yacak bir kadın yoktu. Ta...yumurta, yoğurttan başka ...ey yedikleri yoktu.

...Köyün erkânı her gece onla...anına gelir, Molla Ahme...komşulardan toplayıp getir...beş numara lâmbaların sö...ğında dereden tepeden, ...li âlemden konuşuyor, tem...temkinli dinliyordu.

...ıra hafızın Ali; biraz med...görmüş, muhtarlıkta bu...uş, Ramazanda hastala...köy hocasına vekâlet etmiş ...damdı. Köylüden yana sö...ıma o idare ediyor, öteki...ler başları önünde dinliyorlardı.

Kara hafızın Ali:

— Ah efendi diyordu. Bu sel bizi iflâh etmiyecek. Her yıl mahsulü silip götürüyor, geçen yıl çok hayvan da telef etti. Allah hemen tuttuğumuzu rast getirsin. On sekiz köy size dua edecek!

Bu sohbetler esnasında Molla Ahmedin oğlu Tosun hizmet ediyor, kahve pişiriyor, su getiriyor, eski fincan tabaklarından sigaralıkları değiştiriyordu. Açık göz bir gençti.

Cevdet Bey ona:

— Giderken seni İstanbula götüreceğim, diye takılıyordu.

Tosun askerden yeni gelmiş, nişanlısı ile evlenmek üzere idi. Kara hafızın Alinin kızı Ayşe nişanlısıydı.

Cevdet Bey, onların bu yaz düğünleri olacağını bildiği için delikanlı ile şakalaşıyor:

— İstanbulun âhu gözlü kızları seni baştan çıkaracak ama ha! Diye ilâve de ediyordu:

(Tosun) un aklı bu İstanbul yolculuğuna yatmağa başladı. Baba oğul Cevdet Beğin lâtife olsun diye söylediği bir teklifi uzun boylu düşündüler, hattâ gizlice Kara hafızın Ali ile de danıştılar. Tosunun babası:

— Tosun İstanbula giderse bu zengin adamların yanında eli para tutar. İş öğrenir. Zaten iki yıl asker ocağında kaldı, varsın bir kaç ay da beğin yanında kalsın, ne çıkar. Kasım girince döner gelir, düğünü kışa yaparız.

Buna Ayşenin gönlü razı olmadı, fakat babasının, kayınbabasının sözlerini baş eğerek kabul etti.

Cevdet Bey bir gün yine Tosuna:

— Seni giderken götüreceğim, bakalım, İstanbulda ne yapacaksın! Diye şaka ederken delikanlı:

— Gideceğim eByim, dedi. Ama bana beş ay sonra izin vereceksiniz.

Cevdet Bey alay etti:

— Haydi canım, sen nişanlını bırakıp nasıl gidersin, İstanbula gidecek adam yek at yek mızrak olmalı.

Tosun âdeta kızar gibi cevap verdi:

— Vallahide gideceğim, billâhi de gideceğim, gitmezsem nah şu bıyıklarımı traş ederim.

Cevdet Bey delikanlının heyecanından ciddiyetini anladı.

— Peki, peki dedi. Dediğin gibi ister beş ay, ister on ay, dilediğin kadar yanımda kalırsın, Alâeddin Bey sık sık buraya gelecek, bir gün yanına katılır, yine dönersin.

Artık (Tosun) nun keyfi yerinde idi. İstanbulu ilk defa görecekti. Askerliği çıktığı zaman onlara İstanbula gideceksiniz, demişlerdi, halbuki iki sene askerliğini Konyada yapmıştı.

Bir hafta içinde mühendis Alâeddin işleri bitirdi, keşfi yaptı.

Cevdet Bey Tosunun babasına bir haylı para verdi. Köy çocuklarına bozuk paralar dağıttı, büyük bir alayla köyden ayrıldılar. Tosun kemerinde Ayşenin yolculuk yadigârı, iki gecede işlediği çevresi, belinde tabancası, şoförün yanına oturduğu zaman köyün öteki delikanlılarını kıskandıran bir coşgun sevinçle gülüyordu.

Köy çocuklarının, kendi kendine yürüdüğü için şeytan arabası dedikleri otomobil, iç anadolunun yeşil ve yüksek yamaçlarına tırmanmağa başladı.

Yedi gün sonra İstanbulda idiler.

Cevdet Bey bu defa işi temiz ve sıkı tutmak istiyordu. Antalya şömendüfer işindeki gaf ona bir kaç yüz bin liraya mal olmuştu. Maamafih tesadüf ve şansı da yardım etti. Bu sefer Ahmet Sami grupu münakasaya hazırlanamadılar. Alel'usul bir teklifle, belki de Cevdet Beyden açıktan para koparmak fikriyle münakasaya girdiler. Fakat Cevdet Bey onların bu arzularını keşfetmişti. Hiç yanaşmadı. Ve işi kaptırmamak için hemen hemen hükûmetin keşfine yakın bir miktarla, pek az bir kârla münakasayı kazandı.

(Zigana bendi) namile meşhur inşaât ona kış basmadan bitirmek şartiyle ihale edildi.

İKİNCİ KISIM

ZİGANA BENDİ

... Haziranın aydınlık bir gecesi... Büyük adada yat kulüpte eğlenceli bir «Dine Dansan» var. Etrafı camekânla çevrilmiş büyük yemek salonunda masaların üzerine pembe, sarı, kırmızı abajurlu lâmbalar konmuş, büyük salona açılan köşede on iki kişilik bir cazbant mütemadiyen çalıyor. Fraklı frenk ve frenk kırması rum garsonlar sessiz ve seri adımlarla servis yapıyorlar. Bahçenin büyük çam dallarında bile katmer katmer, salkım salkım elektrik ampulleri sarkıyor. Her taraftan nefis, bayıltıcı, ihtiras verici hanımeli ve anber kokuları geliyor. Adanın meşhur anberleri bu sene o kadar da çok çiçeklendiler ki!

Masaların hepsi evvelden tutulmuştu. Bu geniş ve şık (Veranda) nın en güzel köşesinde altı kişilik bir masa pek süslü.. Kenarda ayrıca küçük bir masa da şarap ve şampanyaları soğutan gümüşlü buzluklar var. Şişeler beyaz havlulara sarılmış emre intizar ediyorlar.

Bir garson yalnız bu masaya servis yapıyor.

Ve bütün masalardan gevrek şen, mes'ut kahkahalar yükseliyor. Bir çokları fransızca konuşuyor, ve beynelmilel kahkahalar atıyorlar.

İstanbulun belli başlı marûf çehreleri, Kozmopolit insanları ve güzel kadınları burada.

Köşedeki masa Cevdet Beyin ve misafirlerinindir.

(Bitmedi)

Ekonomi

Ticaret odası aidatı

Oda, kayıt ücretlerinden yetmiş bin lira tahsil etti

Ticaret odası idare heyeti dünkü içtimaında, aidatını henüz vermiyen tacirlere son defa olarak Ağustosa kadar mühlet vermeği kararlaştırmıştır.

Bu müddet zarfında aidatını vermiyenler iki misli cezayı nakdiye tâbi tutulacaklardır.

Oda aidatının (78,000) lirası tahsil edilmişti ki bu bütçenin yarısını teşkil etmektedir. Oda bazı tacirlerin vaziyetleri fena olduğu şayiaları üzerine bu hususta tahkikata başlamıştır.

—o—

Kambiyo fiatleri

Dün borsada İngiliz lirası (1030) kuruştan açılmış ve ihracat merkezlerinden külliyetli miktarda gelen kambiyo dolayısile ehemmiyetli surette düşmeğe başlamıştır.

Hatta İsterlinin bu vaziyet tesirile (1000) kuruşa kadar düşeceği şayi olmuştur.

Fakat böyle anî bir sukutu para istikrarı noktai nazarından doğru görmiyen konsorsiyomun müdahale ederek bir kısım fazla kambiyoyu satmaması üzerine İsterlin tekrar son zamanlardaki fiatine yaklaşmış ve (1029) kuruş (20) parada kapanmıştır. Dün bilhassa İzmir ve Mersin kambiyo arzetmiş ve (42,500) İngiliz liralık muamele olmuştur.

Altın (923), İsviçre frangı (2,43) tür.

—o—

Bakkallar rakı çıkarıyor

Bakkallar kooperatifi dünden itibaren piyasaya rakı çıkarmağa başlamıştır.

Bu vaziyet, bakkallarla müskirat bayileri arasındaki ihtilâftan ileri gelmiştir.

—o—

Hayat pahalılığı azalıyor

Ticaret odası hayat pahalılığına ait yeni istatistiklerini hazırlamıştır. Fakat, kanunen bunların neşrinden evvel istatistik müdiriyeti umumiyesine gönderilmesi lâzım geldiği için mektum tutulmaktadır. Tutulan usul tasvip edilirse neşredilecektir. Mamafi pahalılığın son ayda, tedricen yüzde beş kadar hafifledigi anlaşılmaktadır.

—o—

Dalgıçlık şubesi

İstanbul Liman şirketi, dalgıçlık işlerinin şirketten ayrılması dolayısile dalgıçlık şubesini bu ay nihayetinde ilgaya karar vermiştir.

Bu suretle (8) dalgıç ve iki memur açıkta kalacaktır.

—o—

Zahire ihracatı

Bu sene Anadolunun her tarafında mahsul iyidir.

Ticaret borsası ihracat vaziyetini şimdiden tetkike başlamıştır. İhracat için borsada bir komisyon ayrılmıştır. Komisyon temiz mal ihraçı için bazı tedbirler düşünüyor. Bu tedabir bir rapor halinde İktısat vekâletine gönderilecektir.

—o—

Nakliye tarifeleri

Zahire tacirleri şimendifer tarifelerinde tenzilât yapılması için odaya müracaat etmişlerdir.

Oda âzaları da zahire nakliyatında şimendifer idarelerinin tarifesini fazla buluyorlar. Bu mesele hakkında İktısat ve Nafia vekâletleri nezdinde teşebbüsatta bulunacaklardır.

—o—

Prim meselesi

Teşviki sanayi kanunu mucibince müessesata verilecek muamele vergisinin prim nisbeti hakkında İktısat vekâleti vilâyetlerden bazı malûmatın istenmesine lüzum görmüştü. İstenilen malûmat tamamile gelmiştir. Prim nisbetinin 10 güne kadar tesbit edileceği anlaşılıyor.

—o—

Mısırda tütün fabrikası

Mısırda bir tütün fabrikası inşası için Kahire sefaretimiz vasıtasile tütün inhisarına müracaat edilmiştir. Bu müracaat tetkik olunmaktadır.

Poliste

Bekçi Pehlivan Mustafa makinist Feyzi Efendiyi vurdu

Hâdise Bekçinin metresini Feyzi Efendinin almasından ileri gelmiştir

Evvelki gün Mahmutpaşada Yeşildirekte ağır bir cerh vak'ası olmuştur. Şirketi hayriyenin 60 numaralı vapurunun sermakinisti Feyzi Ef. Mahmutpaşadan inmekte iken anî olarak yanına, Dibağlar mahallesinin bekçisi Pehlivan Mustafa yaklaşmış ve kamasile Feyzi Ef. yi bir kaç yerinden tehlikeli surette yaralamıştır. Yaptığımız tahkikata göre hadise bir kadın yüzünden çıkmıştır.

Bekçi Pehlivan Mustafanın Refika isminde bir dostu varmış, Refika, Feyzi Ef. ile münasebete başlayınca bekçi Mustafa gazaba gelmiş ve o teessürle, Feyzi Ef. yi yaralamıştır.

—o—

Gözünden yaralamış

Kadıköyünde şoför Kemal ile arkadaşı Sait dün kavga etmişler ve Sait yumrukla Kemali gözünden yaralamıştır.

—o—

10 günlük ceset

Aksarayda Yakupağa camii arkasında dün ölü olarak 10günlük bir kız çocuğu bulunmuştur. Zabıtaca tahkikat yapılmaktadır.

—o—

Otomobil kazası

701 numaralı otomobil Pangaltıdan geçerken Feyziati lisesi Fransızca muallimi M. Aktonaya çarpmıştır. Şoför vak'adan sonra kaçmıştır.

—o—

Çocuk cesedi

Annanın evinde yedi aylık ölü bir çocuk cesedi bulunmuştur. Madam Anna bu çocuğu kendisinin düşürdüğünü söylemiştir. Tahkikat yapılıyor.

—o—

Canma kıymak istemiş

Samatyada oturan Seher Hanım komşusu ile kavga etmiş ve bundan müteessiren intihar kastı ile bir miktar tentürdiyot içmiş ise de hayatı kurtarılmıştır.

—o—

Dünkü sirkatler

1 —Galatada şarapçı Jülmin, İstiklâl caddesinden geçerken ceketi cebinde bulunan 68 lirası meçhul bir adam tarafından aşırılmıştır.

2 — Kasımpaşada Yeniçeşmede Hatçe Hanımın evine hırsız girmiş 5 halı, bir dikiş makinesi, yorgan ve saire çalarak kaçmıştır.

3 — Feriköyde Kuyulubağ sokağında oturan Rifat Beyin evine hırsız girmiş ve bir daktilo makinesi çalmıştır.

4 —Pangaltıda oturan Vahan Efendinin altın saat ve kordonu meçhul bir adam tarafından aşırılmıştır.

5 — Üsküdarda oturan Bürhanettin Beyin ceketi cebindeki altın gözlüğü Eminönünde Akif isminde bir yankesici tarafından aşırılmıştır.

6 — Yenikapıda oturan Rızanın evine Fatma isminde bir kız girmiş bir florya kuşu, 100 lira ve bir de yüzük aşırarak

İttihadı Millî

Türk sigorta şirketi

Harik ve hayat üzerine sigorta muamelesi icra eyleriz. Sigortaları halk için müsaitr şeraiti havidir

Merkezi İdaresi: Galatada Ünyon Hanındadı

Acentesi bulunmayan şehirlerde acente aranmaktadır

Telefon: Beyoğlu - 2003

Kuvvetsiz, zaif, kansız, sinirli olanlar:

Dr. HOMMEL in HEMATOGEN ini

alırlarsa büyük istifade görürler. İştihaları günden güne artar ve bünyeleri kuvvetleşir, balıkyağı yerini tutar. Bütün ecza depolarile eczanelerde mevcuttur.

Umumî vekili: Istanbulda Cermanya han 44

Tahlisiye umum müdürlüğünden;

Kumaşı mahfuz ve memhur nümunesine tevfikan idarenin irae edeceği fabrikadan alınmak üzre idare müstahdemini için 225 ilâ 250 takım yazlık elbise imali alenî surette münakasaya konulmuştur. 13 Nisan 930 Pazar günü saat 14 te ihalesi icra kılınacağından taliplerin şartnameleri görmek üzre yevmi mezkûra kadar her gün Galatada Rıhmtım caddesindeki idarei merkeziyeye müracaatları.

BUYÜK

TAYYARE PİYANGOSU

8. inci TERTİP 3ÜNÇÜ keşide:

11 NISAN 1930

Keşideler; Vilâyet, Şehremaneti, Defterdarlık, Iş, Ziraat, ve Osmanlı Bankaları Murakıpları ve halk huzurunda yapılır.

Büyük ikramiye

40.000 Liradır

Her keşidede çıkan Numaralar tekrar Dolaba konmaz

Emlâk ve Eytam Bankası Istanbul Şubesinden:

Kiralık emlâk

Esas No.	Mevkii ve nev'i	Bedeli icarı
55	Tahtakale caddesi 2 numaralı iratlı arsa	750
98	Heybeliadada Yalı sokağı 14 nnmaralı dükkân	60
138	Büyükadada Nizamda Seferoğlu köşkleri namile maruf dört bap köşk bag ve bahçe	1600
209	Galatada Bereketzade Mahallesinde Kule Sokağında 1 numaralı iratlı arsa.	250
81	Kadıköyünde Kuşdilinde dere kenarında gazino mahallî.	550
144/1	Çırpıcıda 10 dönüm tarla.	100
144/5	Çırpıcı mesiresi.	170

Balâda muharrer emlâk ve arazi birer sene müddetle kiraya verileceğinden taliplerin ihaleye müsadif 14-4-930 pazartesi saat on altıda Şubemize müracaatları.

Harbiye mektebi müdüriyetinden:

Ayda on dokuz buçuk ilâ 22 lira ücret maktua ile mektebin talebe lokantasında çalışmak ve bilhassa sofracılık yapabilecek kabiliyette erbabı iffetten bulunmak ve hiç bir suretle sabıkalı olmamak şartile dokuz müstahdemine ihtiyaç vardır. Talip olanların daha ziyade tafsilât almak üzre Harbiye mektebi Dahiliye müdürlüğüne acilen müracaat etmeleri ilân olunur.

Cuma maçları

Mıntaka Futbol Heyetinden:

11 Nisan 930 cuma günü Taksim Stadyomunda yapılacak maçlar aşağıda yazılıdır.

Milliyet Kupası maçları

Beşiktaş - Altunordu Hilâl, saat 11 hakem Saim Turğut B.

Fenerbahçe - Kasımpaşa, saat 12,15 hakem Basri B.

Süleymaniye - Vefa, saat 13,30 hakem Basri B.

Şilt maçı (yarım son)

Beşiktaş - Vefa, saat 14,45 hakem Kemal Halim B.

İstanbul Muhteliti - Galatasaray, saat 16,30.

—o—

Ankara resim sergisi

Güzel san'atlar birliği kâtibi umumiliğinden:

Ankara resim sergisine iştirak edecek zevatın 30 Nisan, 1 Mayıs, 2 Mayıs 930 günleri saat 14 ten 17 ye kadar eserlerini

İstanbul Birinci Ticaret Mahkemesi riyasetinden:

Selânik Bankası Avukatı İsak Sağes Efendinin Kayseri Hanında mukim Zingil zade Ali Hüseyin Bey aleyhine 30 Eylül 929 tarihinde katedilen hesabı cari kabul mektubu mucibince Bankanın alacağı olan 24141 Türk ve 4455,11/0 İngiliz lirasına merhun tütünlerden İnhisar idaresine satılan tütün bedeli 42972,19Türk lirasından mütebakı alacağının istifası zımnında Beşiktaşta Hasanpaşa deposunda mevcut bulunan tütünlerin bilmüzayede satılması hakkındaki talebi ikametgâhı meçhul olan müddeialeyhe ilânen tebliğ edildigi halde itiraz etmemiş olduğundan merhun tütünlerin bilmüzayede füruhtuna karar verilmiş ve 12 Nisan 930 tarihine müsadif Cumartesi günü saat on buçukta müzayedenin tütünlerin bulunduğu depoda icrası mukarrer bulunmuş olmağla tarihi tebliğinden itibaren üç gün zarfında kararı mezkûr aleyhine dayin tarafından itiraz edilmediği takdirde kesbi kat'iyet edeceğinden talip olanların yevmi mezkûrde mezkûr depoda hazır bulunmaları lüzumunu mübeyyin kararname mahkeme divanhanesine talik kılınmış olduğu gibi tebliğ makamına kaim olmak üzere keyfiyet

İSTANBUL VİLAYETİ

DEFTERDARLIK ILÂNATI

Erdek Mal Müdürlüğünden:

Arzı	Tul	Bulunduğu mahal	Adedi	No.	Kıymeti muhammenesi Lira	Kuruş	
12	20	Avşa kariyesi	1	1	500	00	Maa müçtemilât
9	30	„	1	2	400	00	„
12	23	„	1	3	1400	00	„
12	25	Kalemi	1	4	400	00	„
13	20	„	1	5	300	00	„
21	33	Nefs Marmara	1	6	400	00	„
12	23	„ „	1	7	300	00	„
15	19	„ „	1	8	200	00	„
14	29	Asmalı „	1	9	300	00	„
9	11	„ „	1	0	200	00	„
15	22	Piraston	1	11	800	00	„
12	26	„	1	12	300	00	„
12	22	Rutya	1	13	809	00	„
8	11	„	1	14	350	00	„

Balâda numara ve kıymetleri muharrer 14 adet gayrı menkulun bedeli sekiz sene ve sekiz taksitte tesviye edilmek üzere müzayedey konulmuştur. Taliplerin 13 Nisan 930 tarihinde saat 15te Erdek Mal Müdürlüğüne müraccatları.

SABIRSIZLIKLA BEKLENİLEN

SATIŞA ÇIKMIŞTIR

HER YERDE ARAYINIZ

Devlet demiryolları H. P. mağazasından;

Mağazamızda mevcut muhtelif mikdarda telefon ve teferrüatı, soneri, muhtelif kazma, bandaj, varyoz, kalo pil kavanozu ve sairenin 10/4/930 Perşembe günü saat on dörtte alenî müzayede ile satılacağı ilân olunur.

Emvali Metruke Müdürlüğünden

Satılık bir hane ile ayrıca münhedim bir hane

Beyoğlunda Hüseyinağa mahallesinde Küçük Divarcı sokağında 1 numaralı hane ile bu hanenin arkasına müsadif Arnavutçıkmazı sokağında 11 numaralı münhedim hanenin talibinin nükûlüne mebni 2100 lira bedeli muhammen ve 3100 lira mefsuh bedeli ihale ile 27/4/930 tarihine müsadıf pazar günü saat 15 te icrayı müzayedesi mukarrerdir. Taliplerin %7,50 hesabile teminat makbuzlarile Istanbul Emvali metrûke satış komisyonuna müracaat eylemeleri.

Seyrisefain

Merkez Acentası; Galata köprü başında, Beyoğlu 2362 Şube acentesi: Mahmudiye Hanı altında Istanbul 740

Ayvalık sür'at postası

(Mersin) vapuru 8 Nisan Salı 17 de Sirkeci rıhtımından hareketle Gelibolu, Çanakkale, Küçükkuyu, Edremit Burhaniye, Ayvalığa gidecek ve dönüşte mezkûr iskelelerle birlikte Altunoluğa uğrayarak gelecektir.

Gelibolu için yalnız yolcu alınır yük alınmaz.

Trabzon ikinci postası

[Reşitpaşa] vapuru 10 nisan perşembe akşamı Galata rıhtımından hareketle Zonguldak İnebolu Sinop Samsun Ünye Fatsa, Ordu, Gireson, Trabzon Rize ye gidecek ve Of, Trabzon, Polathane, Gireson, Ordu, Fatsa. Samsun, Sinop, İneboluya uğrayarak gelecektir.

BARTIN POSTASI

Sulh vapuru 10 Nisan Perşembe günü Sirkeci rıhtımından hareketle (Eregli, Zonguldak, Bartın. Amasra, Kuruceşile, Cide) iskelelerine azimet ve avdet edecektir.

Yük ve yolcu için mahalli müracaat: Sirkeci salonu karşısında Mizan Oğlu Han No: 2 Telefon İstanbul 354

Yelkenci vapurları

Karadeniz lüks ve sür'at postası

SAMSUN

vapuru 9 Nisan Çarşamba günü akşamı 6da Sirkeci rıhtımından hareketle doğru [Zonguldak, İnebolu, Samsun, Ordu, Giresun, Trabzon, Sürmene ve Rize] ye gidecektir.

Tafsilât için Sirkecide Yelkenci hanında kâin acentesine müracaat. Tel. İstanbul 1515

DOYÇE LEVANT LINIYE

Hamburg, Brem, Anvers, Istanbul ve Bahri Siyah arasında azimet ve avdet muntazam postası: Hamburg, Brem, Stetin, Anvers ve Roterdam dan limanımıza muvaseleti beklenen vapurlar ;

Noplia vapuru 18 Nisana doğru
Milos „ 27 „ „
AKAYA „ 28 „ „

Burgaz, Varna, Köstence, Kalas ve İbrail için limanımızdan hareket edecek vapurlar:

Noplia vapuru: 18 - 20 Nisanda tahmilde
Akaya vapuru: 29 - 30 Nisanda tahmilde

Hamburg, Brem, Anvers, Roterdam ve Dançig için yakında limanımızdan hareket edecek vapurlar:

İmbros vapuru 13-14 Nisanda tahmilde
Galata vapuru 27 - 28 nisanda tahmilde
Noplia vapuru 7-8 mayiste tahmilde

Fazla tafsilât için Galatada Ovakimyan Hanında kâin umumî acenteliğine müracaat Telefon: Beyoğlu 641 - 674

INKIBAZ MİRATON PASTİLLERİ

CHATEL-GUYON menba'nin tabii emlahile Latif ve Hoş bir müteyyindir

Satılık arsa

Sultan Mahmut Türbesinde Sehremaneti karşısında Selim Bey apartımanı yanında yüzü 13 metro, Derinliği 20 metro bir arsa satılıktır. Taliplerin Yeni postahane karşısında Ekrem Necip Ecza deposunda Ekrem Beye müracaat

Dr. Horhoruni

Beyoğlu Mektep sokak No 35 muayene sabahtan akşama kadar.

Doktor A. KUTİEL

Gizli ve cilt hastalıkları mütehassısı Karaköy börekçi fırınıkarşısında No 34

BİN SÖZ BİR RESİM

GÜNÜN SİNEMASI

Milliyet

SALI 8 NİSAN 930

Yeni Afgan sefiri Gulâm Nebi Han Reisicumhur Hazretlerine itimatnamesini takdime giderken...

Hayrabolu muallimleri gurup halinde

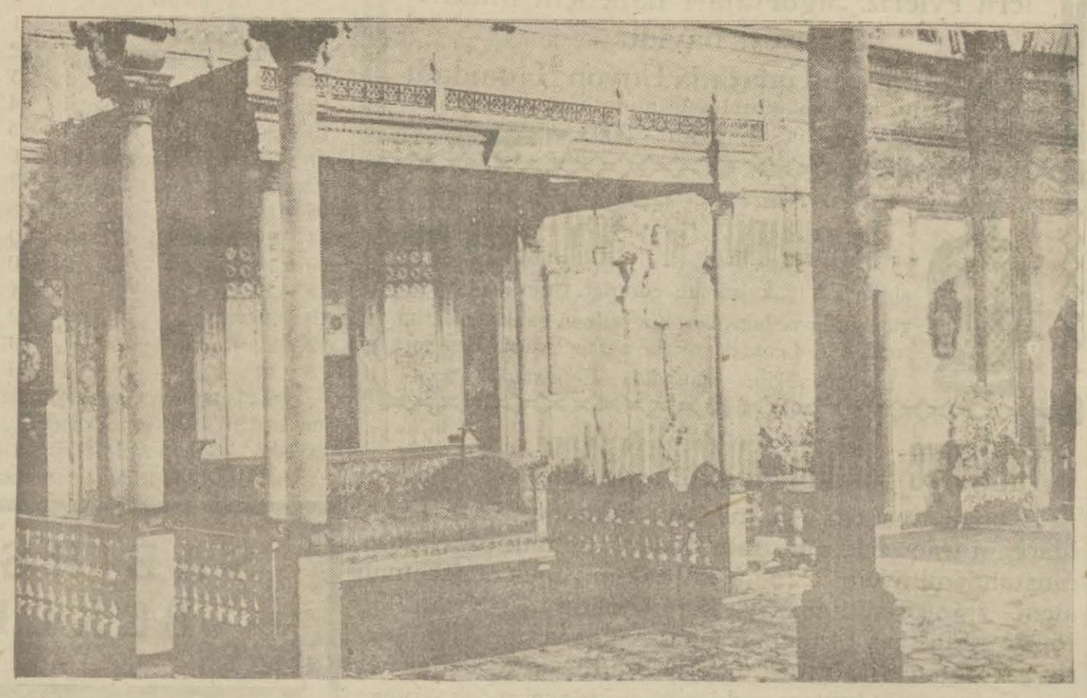

Bugün halka küşad edilecek olan Topkapı sarayının Harem dairesinde Hünkâr sofası tabir edilen mahal

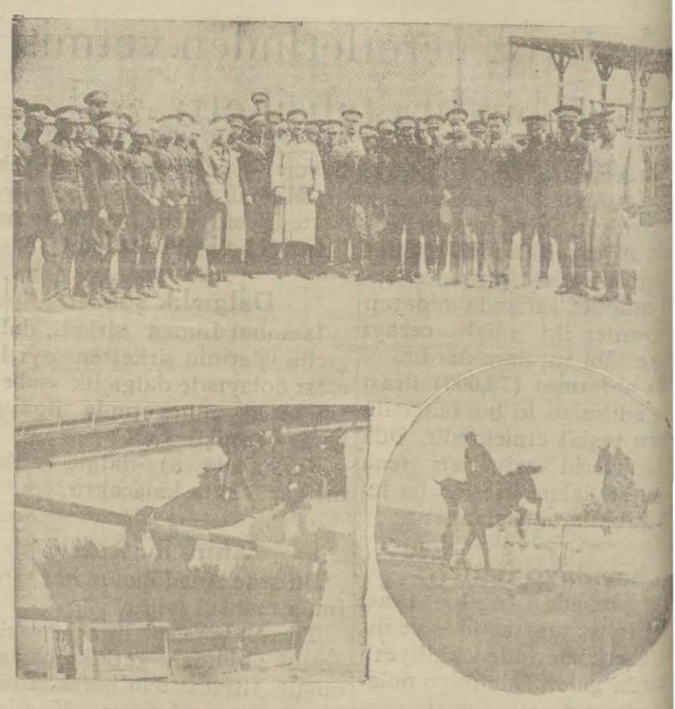

Ankarada Muhafız kıtaatı süvari zabitanının arasında yapılan binicilik musabakalarından mühtelif intıbalar

Galata ithalât Gümrüğü Müdurluğunden:

67 kilo ipek mensucat
216 „ „ „

Balâda muharrer eşya ecnebi memlekete gönderilmek üzere müzayede suretile furuh edileceğinden 8-4-930 tarihinden itibaren taliplerinin satış komisyonuna müracaatları.

Vilâyet Daimî Encümeninden

Vilâyat idarei hususiyelerinin 929 senesi bütçeleri bir arada pazarlık ile tabettirilecektir. Taliplerin 9 Nisan 930 çarşamba günü saat on bire krdar Daimî encümene müracaatları.

Emvali metruke müdürlüğünden:

Satılık oda hissesi

Bahçekapıda Şeh Mehmet Geylâni mahallesinde Kömürcü sokağında şapçı hanında 34 numara ile murakkam odanın Hazineye ait altı hissede dört hissesinin bedeli dört taksitte ödenmek üzre 935 lira bedeli muhammen ile 22-4-930 tarihine müsadif salı günü saat 14 de müzayedesi mukarrerdir. Taliplerin % 7,50 hesabile teminat makbuzlarile İstanbul Emvali metruke satış komisyonuna müracaat eylemeleri.

SATILIK MOTOR VE DUBA

Istanbul Liman Şirketinden:

Şirketimizin (Ceyhan) motoru ile (Su Kuşu) dubası satılıktır. Talip olanlar Galatada Haydar Hanında vesait ve hareket şubesine müracaat ederek vasıtaları gördükten sonra en son fiatlarını yüzde beş teminat akçasile beraber kapalı zarf derununda 16 Nisan 930 tarihine müsadif çarşamba günü umumî müdürlüğe vermeleri ilân olunur.

Umumî Müdüriyet

P. T. T. Levazım Müdürlüğünden

Kapalı zarf usulile münakasası icra olunarak ihale olunan (1000) tekerlek seri sinema bandı ile (4000) tekerlek zamksız Hük bandi olbaptaki şartnamesine muvafık olmadığından reddedilmiş ve bu kerre mezkûr bantların pazarlıkla mübayaası tekarrür eylemiş olduğundan taliplerin şartnameyi görmek üzere derhal ve pazarlık için de 10-4-930 tarihine müsadif perşembe günü saat on dörtte yüzde yedi buçuk teminatları hamilen Yeni postahanede mubayaat komisyonuna müracaatları.

Inşaat münakasası

Emniyet sandığı müdürlüğünden:

Türkiye Ziraat Bankası Umum müdürlüğü, İstanbulda Cağaloğlunda kâin olup elyevm Emniyet Sandığının tahtı işgalinde bulunan binayı tadil ettirecektir. Bu işe talip olanlar aşağıda yazılı vesaiki ibraz edeceklerdir:

1) Talibin malî kabiliyetini gösterir vesikalar.

2) Talip tarafından evvelce yapılmış olan işlerin bir listesi ve fennî kabiliyetini gösterecek sair vesaik.

Talipler Ankarada Ziraat Bankası levazım ve mebani müdürlüğüne, İstanbulda Emniyet Sandığı müdürlüğüne müracaatla bu baptaki plân, mukavele ve şartnameyi otuz lira mukabilinde alabilirler.

Bu iş için ancak 20 Nisan 930 tarihine kadar teklifname kabul olunur. Teklif mektupları kapalı zarfla Ankarada Türkiye Ziraat Bankası Umum müdürlüğüne ve İstanbulda Cağaloğlunda Emniyet Sandığı müdürlüğüne tevdi olunmalıdır.

İşi deruhte edecek zat ihale bedelinin yüzde 10 nu nisbetinde teminat gösterecektir.

Türkiye Ziraat Bankası mutlak surette her hangi bir talibi tercih hakkını muhafaza eder.

Bursa Vilâyeti Ziraat Müdürlüğünden:

13820 lira bedeli keşifli bir böçek tohumu kışlak binası inşaatı kapalı zarf usulile 27 Mart 930 tarihinden itibaren yirmi gün müddetle mevkii münakaşaya çıkarılmıştır. Talip olanların yevmi ihale olan 15 Nisan 930 Salı günü 16 ya kadar bu hususta ki keşifname ve şartname ve sairesini görmek üzre Bursa Ziraat müdüriyetinde müteşekkil komisyon mahsusuna müracaatları.

BEYLERLE ÇOCUKLAR İÇİN

En şık kostümler

Galata'da Karaköy'de börekçi fırını ittisalindeki büyük mahallebicinin üstünde

EKSELSIOR

Büyük elbise mağazalarında bulacaksınız

İngiliz biçimi kumaşlardan ve asri biçimde

KOSTÜMLER 16 1/2 liradan itibaren

güzel cins kumaşlardan spor vesaire

ÇOCUK KOSTÜMLERİ 6 liradan itibaren

her renkte empermeabilize

"MANDLEBERG„pardesüleri 24 1/2liradan itibaren

en son modaya göre hanımlara mahsus fantazi kumaşlardan ve Trençkot dan MANTOLARIN en müntahap çeşitleri

TEDIYATTA BÜYÜK TESHİLÂT

KİRALIK ARSA

Selimiyede Haydarpaşa caddesinde Duvardibinde 1/2 numaralı 300 arşın arsa 3 sene müddetle kiraya verilecektir. Senelik kirası 18 liradır. Müzayede 16 Nisan 930 Çarşamba günü saat 15 te Defterdarlıkta yapılacaktır.

(M—1161)

ZAYI ÇEK

Dresdener Bankın 1/3/30 tarihli ve 4200 Florinlik namıma muharrer Çeki ziyaa uğradığından hükmü olmadığını ilân eylerim.

Galata, Ağopyan Han 2 numarada
Osman Fikri

IHTIRA ILANI

"Şimendifer traversleri için esas lâvhası" hakkında istihsal olunan 29 Şubat 1928 tarih ve 832 numaralı ihtira beratı bu defa mevkii file konmak üzere ahere devri ferağ veya icar edileceğinden talip olanların Galatada Çinili Rıhtım Hanında Robert Ferriye müracaatları ilân olunur.

İktısat Vekâletinden:

Eskişehir Vilâyeti dahilinde Başviran Karyesinde şimalen Olukbaşı çeşmesinden Topal Musa değirmenine müstakim; şarkan ve cenuben bu noktadan kağnı durağındaki noktal sabiteden bilmürur Kemikli çeşmesine hattı münkesir; garben bu noktadan Kötü Pınarından bilmürur mebdei hudut olan Olukbaşı çeşmesine hattı münkesir ile mahdut ve mesahai sathiyesi (910) cerip arazii milliye ve hususiyede İsveç tabaasından Orhan Brant Bey tarafından bittaharri meydana çıkarılan Krom madeninin (60) sene müddetle mumaileyh uhdesine ihalesi Icra olunacağından Maden Nizamnamesinin 36 ve 37 nci maddelerine tevfikan bu bapta itirazı olanların tarihi ilândan itibaren iki ay zarfında Ankarada Iktısat Vekâletine ve mahallinde makamı Vilâyete baarzuhal müracaat eylemeleri ilân olunur.

Emniyet sandığı müdürlüğünden

Hüseyin Efendinin 4472 ikraz numaralı deyn senedi mucibince ve Göztepede Mehmet Efendi mahallesinde eski Çukurçeşme ve yeni Kadirağa sokağında 20, 28 numaralı hanenin terhini suretile Emniyet Sandığından istikraz eylemiş olduğu iki yüz otuz bir liranın vadesi hulûlünde ödenmediğinden dolayı istikraz esnasında tayin eylediği ikametgâhma tebligat ifası için gönderilen doksan bir günlük ihbarname zahrına mahallesi heyeti ihtiyariyesince yazılan meşruhattan mumaileyh Hüseyin Efendinin vefat ettiği ve zevcesi Ülfet, Peyker ve kebir kerimeleri Fitnat, Mukaddes Hanımlar ile iki oğlu Celâl ve Şeref Efendilerden başka mirascısı olup olmadığının bilinemediği anlaşılmış ve mumaileyhin mirascılara tebligatı lâzime icra edilmiş olduğundan tarihi ilândan itibaren (doksan bir) gün zarfında borç ödenmediği veya yenilenmediği takdir de mezkûr hanenin müzayede ile satılacağı ilân olunur.

İstanbul Maarif Müdürlüğünden:

5 Mart 930 tarihinde 19 kayıt ve 195 - 196 sıra numaralri ile Ahmet Rasim Beye izafeten Blumental Biraderler namına (Sen benim nemsin, pek revadır) nam şarkılar için verilen iki kıta hakkı telif ilmühaberi muamelenin noksanlığı hasebile iptal edilmiştir. Alâkadarların malûmu olmak üzere ilân olunur.

İst. Asliye Mahkemesi 3 üncü Hukuk Dairesinden:

Burhan Beyle Nöber Hanım meyanelerinde mütekevvin tescili talâk davası hüküm derecesine gelmiş olduğundan keyfiyetin hukuku usul muhakemeleri kanununun 406 mcı maddesi mucibince tebliğine karar verilmiş ve mahkeme 30 Nisan 930 Çarşamba saat on üç buçuğa talik kılınmış olmakla maddei mezkûre tevfiken hakkı itirazin istimali aksi takdirde gıyabında hüküm verileceği ilân olunur.

ÜSKÜDAR BANKASI

Türk Anonim Şirketinden:

Beheri 5 Türk lirası kıymetinde 20,000 hisseye münkasem 100.000 Türk lirası sermaye ile teşekkül eden Bankamıza hissedar olmak istiyen zevatın Üsküdar'da İskele civarında bulunan Bankaya müracaatları rica olunur. Banka esnaf ve küçük tüccara yardım ve tasarrufu teşvik maksadı ile ve bilcümle Banka muamelâtı ile iştigal etmek üzre tesis edilmiştir.

Beyoğlu orman idaresinden:

Müsadereli emvalden Beyoğlunda, Sarıyarde ve Kemerburgazda mahfuz 2600 kilo meşe kömürü, 250 kilo meşe odunu, 6 adet balta, 3 adet tahra, 2 adet destere 23/4/930 Çarşamba günü ihale olunmak üzere müzayedeye vazolunmuştur. Talip lerin Beşiktaş orman idaresine ve yevmî mezkûrda Beyoğlu kaymakamlığında ihale komisyonuna müracaatları.

Jandarma İmalâtanesi müdüriyetinden: Şartnamesi mucibince 59 kalem ecza ve edevatı tıbbiye pazarlıkla satın alınacaktır pazarlık 10 Nisan 930 perşembe günü saat 10 da istanbulda Gedikpaşada Jandarma İmalâtanesinde icra edilecektir.

İstanbul İkinci Ticaret Mahkemesinden:

Galata'da Manukyan Hanında 5 numralı dairede icrayı ticaret eden Beşiktaşra Şenlik Dede Mısırlı oğlu sokağında 39 numarada Selânikli Çubuk zade Hüseyin Hüsnü Efendinin 30/3/930 tarihinde iflâsına ve iflâsın 1 Nisan tarihinde açılmasına mahkemece karar verilmiştir. Mumaileyhten alacak ve istihkak iddia edenlerin işbu haklarını tarihi ilândan itibaren bir ay içinde mahkemede iflâs idaresine müracaatla kayıt ettirmeleri veyahut veklillerin asıl musaddak vekâletname suretlerinin tevdii müflise borcu olanların keza bir ay içinde kendilerini bildirmeleri hilâfına hareket cezai mes'uliyeti muciptir.

Müflise ait her ne suretle olursa olsun ellerinde bulunmadıkça o mallar üzerinde hakları mahfuz olmak şartile keza bir ay içinde iflâs idaresi emrine tevdi etmeleri ve etmezlerse cezai mes'uliyete uğrayacaklardır ki makbul mazeretleri bulunmadıkça cazai mes'uliyetten mahrum kalacaklardır.

İlk içtima 19 Nisan 930 cumartesi saat 14 te mahkeme iflâs odasında aktedileceklerdir. Alacakliların yevmi mezkûrda bilâzale veyahut bilvekâle hazır bulunmaları ve müflisin borçluları ile kefillerinin ve borcu tekeffül eden bazı kimselerin içtimada bulanmağa hakları bulunmadığı icra ve iflâs kanununun 214 maddesi mucibince tebliğ makamına kaim olmak üzere ilân olunur.

İstanbul ikinci icra memurluğundan:

Bir borçtan dolayı mahcuz bulunan ve satılması mukarrer eşyayi beytiye 13 -4 -930 tarihine müsadif pazar günü saat ondörtte Beyoğlunda tarla başı caddesinde meşe sokağında 10 No. hane önünde açık artırma suretiyle satılacağından talip olanların mahallinde hazır bulunacak memurine müracaatları ilân olunur.

Liseler mubayaat komisyonu riyasetinden;

Erenköy Kız Lisesinde bermucibi keşif yapılacak inşaat 20 Nisan 930 tarihine müsadif pazar günü saat 17 de ihale yapılmak üzere kapalı zarf usuliyle münakasaya konulmuştur. Şartname ve keşifnameyi görmek isteyen taliplerin Galatasaray Lisesindeki komisyon kitabetine müracaatları,

Eyup sulh ceza hakimliğinden;

Hava Hanımın zevci Eyüpte İslâm beyde karlık sokağında 3 No da. Mustafa ef. Aleyhine ikame eylediği sulh teşebbüsü davasına ait davetiye mumaileyhin semti meçhule gittiği davetiye deki meşruhattan anlaşılmağla ilânen tebliğine ve muhkemenin 13-5-930 salı günü saat 11 de tahkikına karar verilmiş ve mahkeme divanhanesine talik suretiylede ilân edilmiş olduğundan müddei aleyhin yevmi mezkûrda hazır bulunması ilân olunur.

Yardım sandığı

Emlâk üzerine para verilir. Bahçe kapı Selâmet han: 15 Telefon: Istanbul 4262

Şehremaneti ilân

Anadolu Hisarı Belediye Mü lüğünden: Bedeli keşfi 670 lira kuruştan ibaret olan Anadolu H rında İskele başında inşa edil olan halânın ber mucibi keşif sı 9-4-930 çarşamba günü pazar talibine ihale edileceğinden talip o gün saat 15 te Daire encümeni müracaatları.

Devredilecek ihtira beratı

" Karbonizasyon ve mimaili lalarda islâhat „ hakkında berat tihsali için 19 Nisan 1928 tarih takdim edilmiş olup Vilâyet E kaleminin 11188 numerosiyle kayyet müracaat hakkı bu kere veya ahere icara verileceğinden bayaa ve yahut isticar etmek sunda bulunanların İstanbul bostahane arkasında Türkiye Ha da 18-22 numerolarda vekili İS efendiye müracaat eylemeleri olunur.

Istanbul ikinci ticaret mahkemesinden:

Mahkemece mukaddema iflâ karar verilmiş olan Tütün tücc dan Kasap zade EMİN beyin melâtı iflâsiyesinin 23 Mart tarihinde ünyona kalbine ve Av HİLMİ RIZA ve ALİ NİHAT KALODI LASKARİDİ beyler ünyon sindikliğine tayinlerine verilmiş olmakla keyfiyet ilân olu

İLÂN

OSMANLI BANKA

% 5 Faizli, 1918 / 1334 t İstikrazı dahili tahvitâtının 1 M 1920 ve 1 Mayıs 1925 tarihler vadeleri hulûl edüp 1 Mayıs tarihinde tediyesine başlanan 5 15 numaralı kuponlarından şimdi kadar ibraz edilmeyenlerin 1 M 1930 tarihinde Türkiye Hükü Cümhuriyesi lehine mürur zam uğrayacağı, mezkûr tahvilât hamilerinin malûmu olmak üzre ilân o

ŞARL BOYER — MARİ BE hey'etinin son temsilleri.

Bugün saat 17 de;

FRANSIZ TİYATROSUND

Tenzilâtlı fiatla halk matinesi olarak:

Geraldinin en güzel komedisi

L'HOMME DE JOIE

akşamı saat 21,30 da suvare olarak

LA VIE EST BELLE

Yarınki çarşamba günü saat 17 TENZİLÂTLI fiatla matine olar

SIEGFRIED

Yarınki çarşamba akşamı saat 21.30 da;

MARİ BELL ve ŞARL BOYE in şerefine fevkalâda bir ve gala müsameresi verilecektir.

Bu müsamerede iki piyes bi den temsil edilecektir.

Birincisi Mösyü Şarl Boyer tarafından:

L'İNSOUMİSE

İkincisi Matmazel Mari Bell tar fından bir kısımlık komedisi ol

KİTTE POUR LA PEUR

piyesleri temsil edilecektir.

Mes'ul Müdürü Bürhaned