CUMARTESİ
5 NİSAN 1930
5 inci sene, No 1491
NUSHASI 5 KURUŞTUR

Milliyet

Başmuharriri: Siirt Mebusu MAHMUT

BUGÜN

2 inci sahifede:
1— Mülki ve askeri tekaüt lâyihasının metni
2— Harici haberler

3 üncü sahifede
1— İstanbul cuma günleri nasıl eğleniyor?
1— İzdivaç anketimiz

4 üncü sahifede:
1— Felek: Haftanın yazısı
2— Edebiyat hayatı
3— Hikâye
4— Roman

5 inci sahifede:
1— Dünkü maçlar

Takip fikri

Büyük işleri başarmak için, yalnız maddî imkân ve vasıtalar kâfi değildir. İşe başlarken mevcut olan heyecanı, azmü iradeyi, takip fikrini de nihayete kadar idame etmek lâzımdır. İçtimaî heyetlerin karakter kuvvetine en büyük miyar, bu gibi manevî amillerdir.

Henüz hatıralarımızda taze taze yaşıyor: İki ay evvel millî tasaruf ve iktısat etrafında, memleketin her köşesinde umumî bir hararet, ateşli bir faaliyet başlamıştı. Bugün, sanki o ateşten eser kalmadı. Sanki tasarruf ve iktısat cephesinde beklenen zafer kazanıldı. Âdeta sarî bir uyuşukluk her tarafı kapladı. Niçin böyle oluyor?

Geçenlerde bu suretle hayret ve endişelerini izhar eden zate, bir başkası şöyle cevap vermişti:

"— Doğrudur. Hakikaten o heyecanlı faaliyet yerine, yeni bir intizar ve atalet devresi başladı. Fakat bunun böyle olması tabiîdir: Herkes hükûmetin program ve icraatını bekliyor. Bir defa iktısat programı çıksın. Borçlar meselesi halledilsin. Devlet Bankası kurulsun. Elhasıl hükûmetin umumî faaliyet istikameti belli olsun. Ondan sonra herkes yeniden faaliyete geçer.,,

İşte sakat olan zihniyet budur. Niçin kendimize ait olan vazife ve mes'uliyetleri, başkalarının vazife ve mes'uliyetlerine bağlıoruz.

Hem garp zihniyet ve usullerini esas olarak alan Türk inkılâbının prensiplerine sadakatten dem vuruyoruz, hem de belki farkında olmıyarak- şark zihniyetine, asyaî usullere sapanıp kalıyoruz. Hükûmetin programı, icraatı ve neticeleri böyle birkaç gün ve hatta birkaç ay içinde belli olmaz. Büyük işler, her şeyden evvel esaslı tetkikler, dikkatli esaslar ister. Borçlar meselesi, iktısat programı, Devlet Bankası, en büyük işlerden sayılır. Bu büyük işlerde istical ile atılacak yanlış bir adımı, sonradan geriye almak güç olur. Onun için Türk vatandaşlara, bir taraftan hükûmetin program ve icraatını emniyet ve sükûn ile beklesinler, diğer taraftan kendilerine düşen hususî ve vatanî vazifeleri de yapmaktan geri kalmasınlar. Lâzımdır. Her vesile ile tekrar ettik ki, iktısat ve tasarruf mücadelesi, yalnız hükûmetin kuvvet ve vasıtalarile başarılmaz. Bu mücadelede en büyük rolü bizzat halkın iradesi, iştiraki ve azmü imanı oynıyacaktır.

Siirt Meb'usu
MAHMUT

Askerî ve mülkî tekaüt ve askerî istifa kanunu lâyihasının metnini aynen neşrediyoruz..

Kadınlarımız siyasî hayata giriyorla

Belediye intihabatı Eylûlde yapılacaktır.

Kadınlar erkekler gibi fırkaya girebileceklerdir.

Hakkı Şinasi Pş.

Yeni belediye kanununun müzakeresinde hazır bulunan kadınların Halk fırkasına aza olarak kabulü meselesi hakkında Fırka merkezi ile temas etmek üzere geçenlerde Ankaraya giden Fırka müfettişi Hakkı Şinasi paşa dün şehrimize avdet etmiştir.

Hakkı Şinasi paşa bir muharririmize demiştir ki:

"— Artık kadınlarda erkekler gibi Fırkaya girebileceklerdir. Bu hususta vaki olacak müracaatlar usulü dairesinde tetkik edildikten sonra intaç edilecektir.

İstanbulda bazı hanımların fırkaya aza olmak için müracaat ettiklerinden henüz malûmattar değilim..

Yeni belediye kanunu kadınlara intihap etmek ve edilmek haklarını vermiştir.

Bu kanun mucibince kadınlarında iştirakile yapılacak olan yeni intihabata eylûlde başlanacaktır.,,

Yeni belediye intihabı neticesinde teşekkül edecek şehir meclisi teşrini evvel iptidasında toplanacaktır.

Namzet listesi

Belediye kanununun tatbikile Emanet ve idarei hususiye teşkilâtı birleştirilecektir.

Vali, ayni zamanda belediye reisi olacaktır.

Bu tevhit işinin Emanet kadrosunda bazı tenkihatı mucip olacağı beyan edilmektir. Bu suretle kadrolar küçültülecek ve Emanet, muhasebe teşkilâtı idarei hususiye hesaplarile de meşgul olacaktır.

Nasıl birleştirilecek?

Fırkanın yeni belediye intihabatında ilân edeceği namzet listesinde hangi hanımların isimleri dahil bulunacağı henüz malûm değildir.

Hakkı Sinasi paşa Trakyaya da gidecektir.

Kongre içtima halinde

Darüşşafaka artık asrîleşecektir

Mektepte ecnebi lisanlarla ticaret tedrisatına ehemmiyet verilecektir..

Cemiyeti Tedrisiyei İslâmiye senelik kongresi dün Darüşşafakada toplandı. 1289 senesinden beri Darüşşafakaya 3699 yetim ve öksüz kaydolunduğu raporda zikredilmekte ve binaenaleyh binlerce Türk genci yetiştiren bu Türk öksüz yurdu müessislerinin hayir ile yadedilmesi için bir an ayağa kalkılması teklif olunmakta idi. Ayağa kalkıldı.

Verilen dükkânlar

Heyeti idare mesaisi meyanında 60 sene evvel hükûmetçe yalnız musakkafati Darüşşafakaya terkedilen 70 parça dükkândan 57 sinin bu sene içinde tapo senetleri alındığı, ilk işe başlandığı gündenberi gerek cemiyete, gerek mektebe hizmetleri dokunmuş olanların isimlerinin mermer üzerine hakkile mektebin salonuna talik işinin ihale edildiği, Darüşşafakada ilk tedrisata 1289 senesi haziranın 15 inde başlandığı için şimdi buna tekabul eden 28 haziranı takip eden cuma gününün Darüşşafaka günü olarak kabul edildiği, malî müessesattan, ezcümle İş Bankasından daimî olmak üzre senede 1,000; Ziraat Bankasından 500; Emniyet sandığından 250, Osmanlı bankasından 250 lira muavenet temin edildiği zikrolunmaktadır. Rapor heyeti umumiyenin tasvibine iktiran etmiştir.

Tedrisatı ıslah

Azadan sabık Rüsumat müdiri umumîsi İbrahim B. barem kanunu mucibince alî mektep mezunu olmayanların resmî işlerde çok terakki edemeyeceklerinden bahsile Darüşşafaka mezunlarının müessesatı hususiyede daha fazla muvaffak olmalarını temin için tarzı tedrisate tadilât yapılarak ecnebi lisanlarına ve ticarî derslere kuvvet verilmesini teklif etti.

Heyeti idare namına verilen cevapta esasen bu cihetin nazarı dikkate alınarak programın ona göre tanzim ve takviye edildiği bildirildi.

Kongrenin akti münasebetile Gazi Hz. ile Başvekâlet ve Meclis Riyasetine tazimat telgrafları çekilmesine karar verildi.

350 lira yardım

Bundan sonra cemiyete mensup iki zata yapılan 350 lira kadar bir muavenetin her ne kadar mahalline masruf ise de nizamnameye muğayir olması hasebile bu paranın masraftan çıkartılarak bir hesabı mahsusa alınması ve heyeti umumiye tarafından tazmin edilmesi teklif ve kabul olundu.

Müddetleri bitenler

Bundan sonra heyeti idare azasından müddetleri biten Besim Ömer paşa ile Esat Fuat, Salim ve Osman Beylerle mazeretine binaen devam edemiyen Amir B. in yerine beş kişinin intihabına geçildi. Amir B. in yerine Hacı Hakkı B. ve diğer dört zat de ipkaen heyeti idare azalıklarına intihap olundular.

Senede 2,000 lira

Fatma H. isminde sahibi hayır bir Hanımın senede iki bin lira kadar bir varidat getiren iki dükkânını cemiyete teberrü ettiği bildirildi ve kendisine heyeti umumiye namına teşekkür edilmesine karar verilerek içtimaa nihayet verildi.

Kongreye iştirak edenlerden bir grup

Halk bilgisi dernegi dün konservatuvardatoplandı

Şimdiye kadar 540 masal toplanmıştır
Bir de kütüpane yapılacaktır

Halk bilgisi derneği İstanbul merkezi ikinci umumî içtimaı dün Konservatuvarda yapıldı.

Dünkü içtimaı İstanbul mümessili Yusuf Ziya Bey açtı. Kongre riyasetine Ahmet Bey intihap edildi.

İdare heyeti raporuna göre İstanbul merkezinin 524 azası vardır. 7 kişilik bir ilim encümeni birliğin neşriyat işlerini tedvir etmektedir.

Halk bilgisi derneği geçen sene 540 masal toplamıştır.

Birliğin geçen seneki varidatı 2,900 masarifi 2,335 liradır.

İstanbul merkezi heyeti idaresi 12 senelik bir faaliyet programı yapmıştı. Bu program epice münakaşalara sebep oldu neticede programın 12 sende tatbiki kaydı kaldırılarak kabil olabilen zamanda tatbiki kararlaştırıldı. Önümüzdeki sene Gazi Ayintap, Urfa ve civarında bir tetkik seyahati yapılarak halk bilgisi için malûmat toplanacaktır. Ayrıca Trakya ve İstanbul civarında da faaliyet tevsi edilecektir,

Birliğin bu sene bütçesi 2,703 lira olarak tesbit edilmiştir.

Bu sene bir de kütüpane tesis edilecektir.

Yeni tekaüt kanunu

61 maddeden mürekkep olan lâyiha bugün meclise sevkolunacaktır

Mühim ahkâmı ihtiva eden kanun (1930) senesi haziranında mer'iyete girecektir

Ankara, 4 (Telefonla) —Askerî ve mülkî tekaüt ve askerî istifa kanunu lâyihası Heyeti vekilede cüz'i tadilât gördükten sonra Millet Meclisine takdim edilmek üzere Başvekâlette teb yiz edilmektedir.

(61) maddeden mürekkep olan bu lâyiha yarın Meclise sevkolunacaktır.

Bu sene Mecliste müzakere ve kanuniyet kesbedecek olan bu lâyiha 930 haziranmda mer'iyete girecektir.

Lâyihayi aynen bildiriyorum:

Madde 1 — Muvazenei umumiyeden maaş alan mülkî ve askerî memurlarile ordu (kara, deniz ve hava) ve jandarma zabitleri gedikli küçük zabitler ve efradı askeriyeye bağlanacak tekaüt maaşlarile bunların ailelerine tahsis olunacak maaşlar işbu kanuna göre hesap olunur.

Madde 2 — Tekaüt ve istifaya istihkak müddeti harbiye mektebinden çıkanlar için Harbiye mektebine duhul tarihinden ve tıbbiye mektebinden çıkan hekimlerin şehadetname almadan dört sene, eczacılarla baytarların üçer sene, diş hekimleri için ikişer sene evvelki tarihten, kıt'adan veyahut sanayi mektebinden yetişmiş olan zabitlerin duhul tarihinden, sabık ikinci sınıf ihtiyat zabitanı ile sonradan yetiştirilen ihtiyat zabitanının askerlik haricinde geçirdikleri zaman nazarı itibara alınmamak üzre hizmeti askeriyeye ilk girdikleri tarihten itibaren hesap olunur. Zabitleri gerek kendi hesabına ve gerek hükûmet namına olarak ecnebi mekteplerde tahsilde geçirdikleri müddet bilfiil askerî hizmetlerden sayılır. Kıta veyahut mülga sanayi mektebinden yetişmiş zabitlerle mülkî ve askerî memurların 20 yaşını ikmalden evvel geçen hizmetleri tekaüt müddetine mahsup edilmez.

Madde 3 — Zabitlerle askerî memur ve mensupların tekaüt muamelesi Reisicumhurun ve mülkiye memurlarının mensup oldukları vekâletin tasdiki ile aşağıdaki suretler dahilinde yapılır.

A — Tahdidi sin kanunu mucibince.

B — Tekaüde istihkakı

C — Malûliyet derecelerini musaddak rapor üzerine.

D — Siciller üzerine.

H — Divanı harp veya divanı haysiyetlerden verilecek hüküm üzerine

A — 65 yaşını doldurmuş olanlar

B — Malûliyeti fennen tahakkuk edenler.

C — Hastalıkları memurin kanununun (84) üncü maddesinde mukayyet müddetlerden ziyade devam ederek vazife ifa edemiyenler.

D — Vazife ve derecesinin ehli olmadığına dair siçil olanlar.

H — Kanunî şartları tamamla yanlardan tekaütlerini isteyenler 65 yaşını ikmal edenlerle iktidar ve ihtisasından istifade mümkün olanları her sene için istihsal olunacak icra vekilleri kararile temdidi istihdamları caizdir.

Bu müddet beş seneyi tecavüz edemez.

Madde 4 — (25) sene filî hizmet mukabili olarak aşağıdaki esaslar daresinde tekaüt maaşı tahsis olunur:

A — Bu kanunun neşrinden itibaren beş sene zarfında tekaüt edilerek aşağıdaki cedvelin birinci sütununda yazılı miktarlar.

B— Bu kanunun neşrinden itibaren beş sene hitamından sonra tekaüt edilenlere cedvelin ikinci sütununda yazılı miktarlar.

C — Bu kanunun neşrinden itibaren on senenin hitamından sonra tekaüt edilenlere bu cedvelin üçüncü sütununda yazılı miktarlar.

Madde 5 — 25 Seneden fazla hizmette beher hizmet senesi için 25 senelik tekaüt maaşının yirmi beşte biri zam olunur şu kadar ki, tahsis olunacak tekaüt maaşları memuriyet maaşlarının emsali hâsılının yüzde yetmiş beşini tecavüz edemez. Talebi ile tekaüdü icra olunan zabitler ile mülki ve askeri memurların tekaüde esas olan memuriyet maaşlarının iki sene almaları şarttır son maaşları iki sene almıyanların tekaüt maaşları evvelki maaşları üzerinden tahsis olunur, altı ay ve ondan fazla hizmetler bir sene sayilir altı aydan noksan olan tay olunur. Ancak talebi ile tekaüdü icra olunanların bilfiil yirmi beş seneyi doldurmaları sarttır.

Madde 6 — Mütekait zabitan ile mülkî ve askerî memurlardan tekaüde tâbi bir hizmete alınanların tekrar tekaüde ircalarında beher sene müddeti hizmeti için tekaüt maaşının yirmi beşte biri evvelce muhasses tekaüt maaşlarına zam edilir, bunlardan tekaütlerine esas olan derece veya rütbenin fevkinde bir derece veya rütbe de istihdam kılınanların tekrar tekaüde ircalarından ahiren ihraz ettikleri derece veya rütbe üzerinden bulundukları müddete isabet edecek takaüt maaşı eski tekaüt maaşına ilâve olunur.

Madde 7 — Zabitlerle mülkî ve askerî memurlardan müstahdem veya vekâlet emrinde iken tekaüdü icra edilenlere vazifelerine nihayet verilip maaşlarının katının takip eden ay iptidasından ve açıkta iken tekaüdünü talep eden mülkî memurların tekaüdü istidalarının kaydı tarihinden ve açıkta bulunan zabitlerle askerî memurlarının tekaütleri hakkındaki tastik tarihinden itibaren tekaüt maaşı tahsis olunur. Efradi askeriyenin kıta ve muessesat icmallerinden terkin kaydi tarihinden ve yetim maaşları müteveffanın vefatının takip eden ay başından itibar olunur.

Madde 8 — Askerî memurlardan mülkî hizmetlere mülkî memurlardan askerî hizmetlere nakledilenler ile istifaden sonra mülkî hizmetlerde bulunmuş olan zabitlerin her iki cihetteki hizmetleri tekaüt müddetine mahsup edilir.

Madde 9 — Müsaade almaksızın ecnebi bir devlet hizmetine girenler tekaüt hakkından mahrum kalırlar, mütekaidinden iseler tekaüt maaşları kesilir.

Madde 10 — Mütekaidini mülkiyeden hizmete kabul edilmemiş olanlara memuriyetleri muhassasatı verilmek üzre, tekaüt maaşları muvakkatan keslir, bunlar hizmet esnasında malûl ve sakat olurlarsa tezayüt eden müddeti hizmetlerine ve derecei malûliyetlerine göre terfi etmiş bulunurlar ise terfi ettikleri derece maaşına nazaran yeniden tekaüt maaşına nail olurlar.

Askerî kısma ait hükümler:

Madde 11 — Zabitlerle askerî memur ve mensuplarının tekaüde istihkak müddeti berveçhi atidir:

Liva ve livadan yüksek rütbeli zabitler le onlar kadair maaş alan askerî memurlar çin otuz senedir ancak bunlardan bilfiil yirmi beş sene hizmeti mesbuk olupta beş sene kanunen kidem ve muharebe zamı alanlar otuz sene hizmet etmiş sayılır, miralay ve daha küçük zabitler ve askerî memurlar için bilfiil yirmi beş sene hizmet mecburidir. Zabit olduktan sonra ecnebi memleketlerde tevsii malûmat ederek avdet etmiş olanlar masarifleri kendi taraflarından vukubulmus ise mahalli memuriyetlerine azimet ve avdet tarihleri arasında geçen müddet kadar hükûmet tarafından tesviye edilmiş ise salifüzzikir müddetin iki misli kadar hizmet etmedikçe tekaüt müddetleri dolmuş olsa bile tekaüt edilmelerini istiyemezler.

Madde 12 — Muhakeme olunmak üzre açıka çıkarılanlar ile her ne suretle olursa olsun bilmuhakeme hapis ile cezalandırılan zabitler ve askerî memurların açıkta geçirdikleri müddetler ile hapis müddetleri tekaüde esas tutulan hizmet müddetleriden indirilir. Ancak muhakeme olmak üzre açığa çıkarılanların beraetleri halinde açıkta geçen müddetin tamamı tekaüt müddetlerine itham olunur ve 10 Temmuz 324 tarihinden evvel siyaseten mahkûm olanlarla muhtelif suretlerle mahkûm

(Lutfen cevirinız)

Muamele vergisi

Sanayi kongresinde ne istenecek?

Madenî san'atlar fabrikatörleri dün Ticaret odasında bir içtima yaptılar. Bu içtimada 20 Nisanda Ankarada toplanacak olan büyük sanayi kongresine gidecek olan murahhaslara talimat verildi. Bundan sonra kongreye verilecek rapor hazırlanmıştır.

Kongreden bilhassa muamele vergisinin büsbütün kaldırılması veya primle itfası ve sanayi kredisinin teminini temenni etmektedirler.

Feci bir idam tarzı

Londra, 4 (A.A) — Röyter ajansının Peşaverden istihbarına göre Baha Sakinin taraftarlarından Kuhistanlı on bir kişi top ağzına bağlanmak ve topla ra ateş verilmek suretile idam edilmişlerdir.

Habeş imparatoriçası öldü

İmparatoriça Judith

Adis abeba, 3 (A.A) — Habeş imparatoriçesi Judith,, füceten vefat etmiştir.

Habeşistan imperatoriçesi Zanditu bundan bir kaç sene evvel ölen imparatorun büyük kızıdır. İmparator Meneik 913 te ölmüş, büyük kızı- ki vefatı haberi veriliyor- Uizero Zauditu 916 senesine kadar imparatoriçe olmuştur.

Fakat son senelerde devletin idaresini tamamile eline alan Ras Fafari bu imparatoriçeyi hiç bir işe karıştırmamıştır.

Askerî ve mülkî tekaüt lâyihasının metni

planlardan affu umumî kanunundan istifade edenler müstesnadır.

Madde 13 — Harbi intac eden umumî veya kısmî seferberliğe veya seferberliği icap eden dahili tedibata iştirak eyleyen ordu zabitan ve memurin tekaüt müddetlerinin hesabına müddeti iştirakleri eğer bir seneden az ise bir sene ve bir seneden fazla ise ve iki seneden az ise iki sene ve daha fazla ise bir nisbet üzre hizmeti askeriye müddetlerine zam yapılır. İşbu zamları icap ettiren devirlerin hududu harpte ilânı harpten akti sulha kadar ve dahili isyanlarda müsademe başladığı tarihten seferberliğin hitami tarihine kadar bunlara iştirak edenlerden seferberliğin devami esnasında sicilen veya hükmen tekaüt edilen veya tekaüde irca edilmiş olanlara ancak iştirak günlerine kadar zam yapılır iştirak edenlerden seferberlik esnasında şehit olanlara veya meşakı seferiyeden muteessiren vefat edenlere ve sefere devam edemiyecek kadar malûl kalanlara tekmil devirler ile temamen bulunmuşlar gibi zam yapılır.

Madde 14 — Zabitler ve askerî memurlardan ecnebî kız ve kadınlarla evlenenler veya nikâhsiz olarak yaşayanlar tekaüt hukukundan mahrumiyet şartile mustafa addolunurlar bu suretle evlenen veya nikâhsiz olarak ecnebi kadınla yaşayan zabitler ve askerî memurlar istifa için kanunî müddeti ikmal etmemiş iseler muayyen olan tazminati verirler. Ecnebi memleketlere tahsil için veya memuriyetle gönderilmiş veya kendi hesabına gitmiş olanlardan işbu emri vakii ihdas edenler hakkında yukarıki fıkralarda gösterilen muamelenin tatbiki ile beraber orada bulundukları maaş ile hükûmetçe yapılan bilcümle masarif ve ayrıca ceza'en bunun bir misli kendilerinden tahsil edilir bu suretle ordudan çıkarılanlar (1076) numaralı ihtiyat zabitleri ve ihtiyat askerî memurları kanununun (23) üncü maddesi hükmüne tâbi tutularak yaşlarina göre askerlik mükellefiyet kanunu mucibince muameleye görürür.

Madde 15 — Hini tekaüdündeki rütbe veya sınıfta on beş sene kalmış olanlara mafevk rütbe veya sınıf maaşı üzerinden tekaüt maaşı tahsis kılınır bu gibilerin tekaütlerinden evvel vefatlari vukubulursa yetim maaşları mafevk rütbe veya sınıf üzerinden bağlanır divanı harpe veya divanı haysiyet kararile hükmen veya sicillen tekaüde sevk olunanlar kanunun bu maddesinden istifade edemezler.

Madde 16 — Hükmen ve sicillen tekaüde sevkedilen zabitlerle askerî memurlar vazife ve derecesinin ehli olmadığına dair sicil alan mevki memurları hizmet müddetleri 15 sene veya daha fazla olursa hizmet müddetleri nisbetinde hayatlarında kendileri tekaüt veya vefatlarında aileleri yetim maaşına nail olur. Bu gibilerin hizmet müddeti 15 seneden aşağı ise beher hizmet senesi içinbirer aylık hesabile son aldıkları maaşın emsali hasılı defaten verilerek alâkaları kesilir. Bu parayı almaksızın vefat edenlerin veresesine verilir.

Madde 17 — Mütekait zabitler ve askerî memurlardan sefer ve hazar vakitlerinde ciheti askeryeden hizmeti kabul edilmiş olanlara rütep ve memuriyetleri muhassesatı verilmek üzre tekaüt maaşları muvakkaten kesilir. Onlar hizmet esnasında malûl ve sakat olurlarsa tezayüt eden müddeti hizmetlerine ve derecei malûliyetlerine ve eğer dahil oldukları harp ve hizmet esnasında terfii rütbe etmiş bulunurlarsa yeni rütbelerine nazaran yeniden tekaüt maaşına nail olurlar.

Madde, 18 — Gedikli küçük zabitler tekaüde istihkak kazanmak için bilfiil 20 sene hizmete mecburdurlar. Tekaüde istihkak kazandıktan sonra vefat edenlerin yetimlerine de maaş bağlanır.

A — Deniz ve Hava gedikli küçük zabitleri muhtelif rütbelerde bulunabilecekleri azamî yaş aşağıda gösterilmiştir.

Gedikli çavuş ve başçavuş muavini azamî yaş 40. Baş çavuş azamî yaş 45. Baş gedikli azamî yaş 50.

B — A. fıkrasında yazılı rütbeleri haiz yaşları ikmal edenlerle hangi yaş ve rütbede olursa olsun ahvali sıhhiyeleri hizmete devamlarına mâni teşkil edenler rizalarına bakılmaksızın tekaüt edilirler.

Sicil ve vaziyetleri hizmete devama mâni olup tekaüt müddetini ikmal etmiş olanlar tekaüt edilirler. Tekaüt müddetini ikmal etmiyenler terhis olunur.

Askerî istifa hükümleri:

Madde 19 — Bütün zabitler ve askerî memurlar duhullerinden itibaren on beş sene askerî hizmetlerini ifadan sonra istifa edebilirler ecnebi memleketlerde tahsil edenlerin tahsil müddetleri istifa için muayyen olan senelere zammolunur.

Madde 20 — Askerî mektepler talebesinden istifa etmek istiyenler mektepce ihtiyar olunan masarifi mukanneneyi nakten vermek şartile istifaları kabul olunur.

Madde 21 — İstifa etmiş olan zabitler devletçe lüzum görüldüğü takdirde ihtiyat zabitleri kanunu mucibince muvakkattan askerî hizmete davet olunur, mezkûr kanun hükmüne tâbi olurlar.

Mülkî hükümler:

Madde 22 — Bilfiil yirmî beş sene hizmet eden memurlar takaüt hakkında malik olur, mesleki memur olup meb'usluğa intihap olunanların meb'usluk müddeti hizmeti filiye addolunur. Mazuliyet maaşı ve yahut vekâlet emrinde bulunarak açık maaşı olarak geçen müddetin nısfi ve mevkii harpte ifayi vazife eden ile düşmana esir düşenlerin ve ihtiyat zabiti olarak seferberlige iştirak edenlerin harp esaret ve seferberliğe iştirak müddetleri memurin kanunu ile muayyen mıntika zamlarının tamamına yirmi beş sene dahil olmayip ancak tekaüt maaşlarının hesabında müdeti hizmete zam olunur.

Madde 23 — İcra vekilleri tekaüt müddetini ikmal etmemiş olsalar bile kendilerine birinci derece üzerinden tekaüt maaşı tahsis edilir, ancak bu maaş şahsa munhasir olup müstahaki maaş efradı ailesine intikal etmez bunlara maaş tahsisi kanunun umumî hükümlerine tabidir mütekait iken icra vekilliğinde bulunmuş olanların eskiden muhassas tekaüt maaşları bu suretle tahsis olunacak tekaüt maaşından noksan olduğu takdirde mezkûr maaşlar birinci fıkradaki miktara iblâğ edilecek ve zam olunan miktar şahsa munhasir kalarak mustahak maaş ailesi efradına intikal etmez.

Madde 24 — Altmış beş yaşını doldurup ta takaüt müddetini ikmal etmemiş ve fakat yirmi seneden daha ziyade hizmet etmiş olanlara yirmi beş senelik tekaüt maaşının her senesi için yirmi beşte biri tenzil edilmek suretile tekaüt maaşı tahsis olunur, hizmeti yirmi seneye baliğ olmayanlara beher hizmet senesi için birer aylik hesabile son aldıkları maaşın emsali hâsılı defaten verilerek alâkaları kesilir.

Madde 25 — Vücutlerindeki arıza sebebile kıt'a vazifesini ifaya muktedir olmıyan zabitler ile vazife ifasına mâni ve tedavisi imkânsız hastalıklara düçar olan askerî ve mülkî memurlara malûl denir.

Bir şahsın malûliyetine lâakal üç hekimden mürekkep bir sıhhiye heyeti tarafından rapor verilir. Bilûmum ihtısasa taallûk eden ahvalde mütehassısın bulunması ve zabitler ile askerî memurlara müteallik ahvalde bunlardan ikisinin askerî hekim olması şarttır.

Zabitler ve askerî memurların raporları müdafaai milliye sihhiye dairesinin ve mülkî memurların raporları sihhiye vekâletinin tasdikile kat'î olur.

Madde 26 — Vazife icabı olarak kendi sun'u taksiri olmaksızın her nevi malûliyete düçar olan zabitler ve mülkî ve askerî memurlar işbu kanun mucibince malûliyet maaşına müstahak olurlar.

Madde 27 — Bilûmum efrat, küçük zabitan ve gedikliler hazerde askerî vazifelerini ifa etmekte iken vazifesinin tesiri ile malûl kalırsa malûliyet maaşına müstehak olurlar.

Madde 28 — Nizamnamei mahsusunda münderiç emraz cetvelindeki derecelerden birile malûl olan zabitler ve askerî memurlar hizmet müddetine göre isabet edecek tekaüt maaşı üzerine tekaüt edilmeden evvel aldığı aslî maaş ile tekaüt maaşı arasındak farkın % 90 ının zammı ile birinci, % 80 inin zamı ile ikinci, % 70 inin zamı ile üçüncü % 60 ının zamı ile dördüncü % 50 sinin zammı ile beşinci, % farkının zammı ile altıncı derece malûliyet maaşı tayin ve tashih olunur.

Madde 29 — Bütün askerî mekteplerin harbiye ve bu derecedeki sınıfları şakirdanile bilûmum efradı askerî ve küçük zabitan ve tekaüt hakkını henüz kazanmamış gediklilerin malûllerine birinci derece için 300 ikinci derece için 225 üçüncü derece için 175 dördüncü derece için 125 beşinci derece için 75 altıncı derece için 50 kuruş tahsis olunur. Tekaüt maaşına istihkak kazanmış olan gedikli malûlleri derecelerine göre tekaüt maaşlarına işbu miktarlar zammolunur.

Madde 30 — Harpte ve dahilî takibatta gönüllü asker olarak istihdam edilenlerin malûllerine ve şehitlerin yetimlerine muvazzaf efrat ve zabitan gibi malûliyet ve nim maaş tahsis olunur.

Madde 31 — Alelûmum efrattan gerek silâh altına celbi ve gerek terhis esnasında resmî memur nizamnamesinde sevkolunurken kendisinin taksirleri olmaksızın kazaen malûl olanlara dahi malûliyet maaşı tahsis olunur...

Madde 32 — **Memnu fiillerde mevcut kanuna, nizam ve emirlere mugayir hareketlerden dolayı vukua geldiği divanı harpçe hükmen sabit olan malûliyet dolayısile zabitler ve memurlar ve gedikliler ile efradı askeriyeye malûliyet ve terfih zammı verilmez. İntihar ederken malûl kalanlar ve mükeyyifat ile zehirlenmek ve avakıbi gibi kendisinin taksiri neticesinde malûl olanlar malûliyet ve terfih zammından istifade edemezler.**

Madde 34 — Dereceli memurlar her üç senede bir askerî heyeti sihhiye tarafından muayene olunarak malûliyet ve terfih dereceleri yeniden tesbit olunur.

Bu üç senenin mebdei malûliyet ve terfi derecelerinin tesbiti için daha evvel icra kılınmış olan muayene neticesinde tanzim olunan raporların alelûsul tasdiki tarihidir. Zabitler ve askerî malûllerden malûliyetleri zail olanların yani derece haricinde kalanların malûliyet ve terfi zamları kesilerek bu baptaki sihhî raporun tasdiki tarihinden itibaren yalnız hizmetlerine nazaran yeniden tekaüt maaşı tahsis olunur.

Madde 35 — Zabitler ve askerî malûllerden malûliyetleri zail olanları üç sene sonra ve bir defaya mahsus olmak üzere tekrar muayeneleri icra ve ayni malûliyetin teşeddüdile derece dahiline girmesi icap ederse son muayene raporunun tasdikinden itibaren malûliyet ve terfi zamları yeniden tesbit ve ita olunur.

Madde 36 — Bu kanunun neşrinden sonra ilk icra kılınacak muayene neticesinde malûliyetlerinin tezayüt veya tenakusuna imkân olmadığı askerî sihhiye heyetince tesbit olunanların bir daha muayene edilmemesi kayıtlarına ve senedi resmilerine meşruhat verilir.

Madde 37 — Efradı askeriyeden malûl kalanların kıt'a ve müessesat eshaplarından terkini kayıt tarihleri tahakkuk ettirilmediği takdirde malûliyetine nazaran hangi tarihten itibaren maaş tahsisi lâzım geleceği sihhiye heyeti raporile vekâletçe tesbit olunur.

Madde 38 — Terfih zammı yetimlere intikal etmez .

Madde 39 — Devlet hizmetlerinde vazife ifasına mâni ve tedavisi imkânsız hastalıklarla malûl oldukları usulü dairesinde fennen tahakkuk edenler ve 25 inci madde hükmüne tevfikan tekaüde sevkedilirler. Vazife icabı olarak malûliyete düçar olan mülkî memurlara berveçhi ati malûliyet maaşı tahsis olunur.

A — Birinci derece malûl olanlara hizmeti her kaç sene olursa olsun 25 sene hizmet etmiş gibi hesap olunacak, tekaüt maaşı % 50 fazlasile malûliyet maaşı olarak tahsis olunur. Yirmi beş seneden fazla hizmette bulunanlar maaşlarının % 90 ı ile tekaüt edilir.

B — İkinci derece malûl olup hizmet müddeti on seneden aşağı olanlara yirmi beş senelik tekaüt maaşı, on seneden yirmi beş seneye kadar hizmeti olanlara işbu maaşın yüzde yirmi beşi ve yirmi beş seneden fazla hizmeti olanlara yüzde elli fazlasile tahsis olunur. Aşağıda gösterilen malûliyetler ikinci derece sayılır.

1 — İki gözden kâmilen ve tedavisi imkânsız bir surette mahrum olmak,

2 — Mecnun olmak,

3 — Felci nısfi tulânii tamme düçar olmak,

4 — İki kol ve iki ayaktan veyahut bir kol bir ayaktan mahrum olmak.

Madde 40—Malûliyet üzerine tekaüt icra edilen mülkî memurlardan tekaüdü icra edilen mülkî memurlardan bilâhare malûliyeti zail olup ta vazife ifasına muktedir olduğu fennen sabit olanların tekaüt maaşları kesilir. Kendileri vekâlet emrine verilir. Hizmet müddeti yirmi seneden az olmasından dolayı ikramiye verilerek tekaüt edilenlerden malûliyeti zail olmasından dolayı tekrar devlet hizmetine talip olanların verilmiş olan ikramiyeden malûlen geçirdikleri zamanın her senesi için üç maaş hesabile baliğı mahsup edilir üst taraf geri alınır. Bu meblağı defaten vermiyenlerin maaşlarından yüzde on kesilmek suretile istifa edilir. Her iki surette tekrar istihtamlarından dolayı tekaüt maaşı tahsisinde tekaüt veya malûl olarak geçirdikleri müddet hesaba girmez.

Derece	Memurin maaşı tekaüde esas olan maaşı asli	Tekaüt maaşı: Esmanı hasılı	Birinci devre	İkinci devre	Son devre
1	126 —150	600	154	184	225
2	101 —125	500	135	161	187
3	91 —100	400	116	133	150
4	81 — 90	288	100	113	126
5	71 — 80	256	88	98	108
6	56 — 70	210	80	89	98
7	46 — 55	165	67	74	82
8	41 — 45	126	55	61	67
9	36 — 40	108	50	55	60
10	31 — 35	98	46	51	56
11	26 — 30	84	40	44	48
12	23 — 25	75	36	40	44
13	21 — 22	66	35	38	41
14	18 — 20	60	33	36	40
15	17 — 17,5	56	30	33	36
16	15 — 16	52	27	29	32
17	13 — 14	49	24	26	28
18	11 — 12	45	20	22	24
19	9 — 10	40	17	18	20
20	7 — 8	27	14	15	16
21	5 — 6	18	12	13	14
22	1 — 4	18	11	12	13

Madde 41 - Harpte veya eşkıya müsadematından şehiden ve hazarda kendisinin sun'i taksiri olmayarak vazife icabı kazaen vefat eden veya mecruh olup tedavi olunduğu sırada veya icra olunan ameliyatı cerrahiye neticesinde veya sebebi vefatı malûm olmayarak muhasara içinde vefat eden zabitler ve mülki ve askeri memurların yetimlerine birinci derece malûliyet maaşının yüzde yetmiş beşi ve harbiye ve bu derecedeki sınıflar şakirdanile efrat küçük zabitler ve Gediklilerin yetimlerine birinci derece malûliyet maaşının sülüsü ve darülharekâtta hizmet esnasında tesiratı havaiye ve avarizi seferiyeden dolayı ve vaktı hazırda bu vazifei askeriyenin ifası sırasında hastalanıp bunun neticesi olarak vefat eden zabitler ve askeri memurların yetimlerine birinci derece malûliyet maaşının yüzde altmış beşi tahsis olunur.

Madde 42 — Erkek çocuklar yirmi yaşını duhullerinden ve kız çocuklar teehhüllerinde veya yirmi beş yaşını dolduklarında maaşları kesilir. Ali tahsilde bulunan çocukların maaşları yirmi beş yaşını geçmemek üzre ikmali tahsillerine kadar verilir. Yirmi beş yaşını doldurmak ve yahut evlenmek suretile maaşları kesilen kız çocuklarının emsali hâsılının iki senelik miktarı defaten ikramiye olarak verilir. Dul zevceler yeniden evlendiklerinde maaşları kesilir.

Madde 43 — Eytam maaşı birinci derecede zevce ve evlâda bunlar bulunmadığı takdirde ikinci derecede dul ana mühtaç veya malûl zevç ve babaya tahsis olunur. Memur ve mütekait ikinci derecede bulunan istihkak eshabının birinci derece müstahaklar meyanında maaşa nail olmasını bir beyanname ile talep eylemek hakkını haizdir. Zevç ve babalara maaş tahsis için sinlerinin altmış beş olması veya her kaç yaşında olursa olsun esbabı maişetini tedarik edemiyecek derecede malûl olması ve her iki takdirde tahsis kılınacak maaşa muhtaç bulunması lâzımdır. Altmış beş yaşına vusul nüfus kaydile malûliyet mahaller için istihsal kılınacak raporun sıhhiye heyetince tastikle muhtaciyet beslemesine mecbur olduğu aile efradını infak edecek kadar irat ve akarı ve yahut serveti ve kazancı olmadığına dair mahalli Hükûmet idare heyetince verilecek mazbata ile tahakkuk eder.

Madde 44 — Açıkta veya müstahdem iken vefat eden zabitlerle mülki ve askeri memurların hizmetleri on beş sene ve daha fazla ise yirmi beş sene ilk tekaüt maaşını yirmi beşte birinci hizmet müddetine darbile hâsılının ve mütekait iken vefat edenlerin almakta oldukları tekaüt maaşının, müstehakı maaş aile efradı adedine vahit zammile hâsıl olan adede taksiminden çıkan harici kısmet efradı ailenin beherine tahsis olunur. Ancak bir nüfusa isabet edecek maaşın miktarı 100 kuruş veya daha dün ise on seneliği emsali hâsılı ile beraber defaten verilerek alâkaları kesilir. Bu miktar aile meyanında bulunan kız çocukların yirmi beş erkek çocukların on dokuz yaşını ikmale kadar tahakkuk edecek müddete ait verilecek miktarı geçemez.

Madde 45 — Maaşı kesilmiş mütekaidin ile tekaüde istihkak kesp etmiş muvazzaf zabitler ve askeri memurlar çalışmasına mâni bir ceza ile mahkûmen mahbus bulundukları müddetçe ve vefatlarında müstehak maaş ailesine yetim maaşı verilir.

Madde 46 — Eceli ile vefat eden zabitlere askeri ve mülki memurların hizmet müddetleri on beş seneden aşağı olanların sene küsuratı tam sene sayılmak üzre her birine memuriyette bulundukları beher hizmet senesi için ikişer aylık hesabile maaşlarının emsali hâsılı defaten müstahakı maaş ailelerine verilerek alâkaları kesilir.

Madde 47 — Muhilli haysiyet ve namus bir cürüm ile ve alelitlâk ağır hapis ve üç sene veya ziyade hapis ve müebbeden hidematı ammeden memnuiyet ve sürgün cezalarını istilzam eden bu fiil ile veya vazifesinden dolayı en az altı ay hapis ile mahkûm olan memur veya mütekaitlerin tekaütlûk maaşları sakit olur bunlardan on beş seneden fazla hizmeti olan memurun işbu kanun mucibince isabet edecek maaşına mütekaitlerin mahassas maaşlarına nazaran ailelerine cezalarının icrası müddetince yetim maaşı verilir. Cezalarının hitamında kesilip vefatlarında gene yetimlerine tahsis olunur. Türk vatandaşlığını terkeden veya vatandaşlıkta ıskat olunan memur mütekaitlerin kezalik tekaütlûk hakları sakıt olur. Ancak bunların Türkiyede kalan ve türk vatandaşlığını muhafaza e.en müstahak maaş aile efradından nafakaya muhtaç oldukları sabit olanlar hakkında işbu maddede gösterilen mahkûmların aileleri hakkında yazılı bulunan ahkâm tatbik olunur.

Madde 48 — Gayri kabili tedavi emraz sebebile maişetini tedarikten acizlerin tıbben sabit muhtaç evlâtlara hangi yaşta bulunursa bulunsun kaydı hayat şartile maaş tahsis olunur. Bu malûliyette aylık almakta iken düçar olanlar da ayni hükme tabidir.

Madde 49 — Müteaddit cihetten maaşa müstahak olan yetimlerin maaşı en çok alacağı cihetten hesap olunur.

Madde 50 — Gaip zabit veya memur ailesi hakkında bu kanun hükümlerinin tatbiki gaipli kararının sudûruna mütevakkıftır.

Madde 51 — Bilfiil otuz sene hizmet ifa etmiş olan zabitlerle mülki ve askeri memurlarla hini tekaütlerinde almakta oldukları maaşlarının emsali hâsılının bir seneliği ikramiye olarak verilir.

Madde 52 — Maaş sahipleri sene en az iki defa yoklama muamelesine tabidir. Mütevali iki yoklamada veya aralarında geçen zaman zarfında 1-mühaber ibraz etmiyenlerin maaşları kesilir. Bilâhara hüviyet ve istihkaklarını ispat eyledikleri takdirde müracaatları tarihinden itibaren maaşları iadeten tahsis ve geçmiş zamana ait olanlarla beraber tediye olunur. Üç sene müracaat olunmadığı halde bu ademi müracatın esaret ve ağır hastalık gibi bir mecburiyeti katiye neticesi olarak vukua geldiği hükmen tevsik edilmedikçe arada geçen müddete ait maaşlar verilmez.

Madde 53 — Tekaüt muamelesinde yaş tayini için takvim senesi hesabile nüfus tezkelerindeki doğum tarihine itibar olunur nüfus tezkerelerinde doğum senesi hicri olupta ay yazılmamış olursa hicri sene recebine tesadüf eden takvim senesi ayının iptidası ve eğer takvim senesi olarak mukayyet olupta ayı yazılı değil ise o senenin eylûl iptidası doğum tarihi yazılıdır.

Madde 54 — Tekaüde sevk veya icra edilenlerle muvazzaf veya mütekait iken vefat edenlerin eytamına senedi resmi verilinciye kadar mensup oldukları vekâletin iş'arı üzerine maaşları maliyece mahsubu icra kılınmak üzre mahalleri emvalince avans suretile tesviye olunur. A - M. M. Vekâletinin iş'arından evvel mahalli hükûmetine müracaat edecek tekaüt zabitler ve askerî mensuplarının verecekleri muhassasat ilmühaberleri üzerine vazifelerine nihayet verildiği tarihten rütbe veya sınıf maaşının emsali hâsılının.

B — Tekaüt maaşı tahsis edilmeden veya muvazzaf iken vefat edenlerin yetimlerine vefatı takip eden ay iptidasından itibaren maaşları emsali hâsılının ruhu.

C — Tekaüt maaşı almakta iken vefat edenlerin yetimlerine vefatı takip eden ay iptidasından itibaren maaşlarının emsali hâsılasının.

D — Tekaüt icra kılınan zabitan ve askerî memurları verecekleri muhassasat ilmühaberleri veyahut terhis vesikaları ve mülkî memurların memuriyetlerinden infikâklarıne müşir vesika üzerine emsali hâsılı ile beraber eski tekaüt maaşları mahalli emvalince tesviye olunur.

H — Tekaüde icra edilenler tekaüt maaşlarının hizmete celp edilmeden evvel maaşlarını almış oldukları mahallden gayri bir mahalde ikamet edecekleri için terhis vesikalarına göre mahalli emvalince bilâhara kaydı sabıkları celp edilmek üzre evvel emirde tekaüt maaşları emsali hâsılı ile birlikte kendilerine verilir.

V — Senedi resmilerin sahiplerine tesliminde fazla mehuzları mukasttan tevkif, noksanı var ise defaten tesviye olunur.

Madde 55 — Aile efradından her hangi bir sebeple olursa olsun kesilen maaş mütevaffanın diğer ailesi efradına zam edilmez.

Madde 56 — Maaş bağlandıktan sonra yaptırılacak tashihisin muamelâtı tekaüt ve yeti mmaaşlarına müessir değildir.

Madde 57 — Evkaf, Ziraat Bankası ve Şehremanetleri memurlarının 1 Haziran 1928 tarihinden ve idarei hususiye ve Devlet Demiryolları memurlarının işbu kanun meriyetinden evvel mezkûr idarelerde tekaüt aidatının itasile geçen hizmet müddetleri tekaüt için meşrut olan kanunî müddetin hesabında sayılıdır.

Madde 58 — İşbu kanun muhalif bilcümle ahkâm mülgadır.

Madde 59 — İşbu kanun 1/6/930 tarihinden muteberdir.

Madde 60 — İşbu kanunun icrasına heyeti memurdur.

Madde 61 — İşbu kanuna tevfikan tekaütleri icra kılınacak İcra Vekilleri ile Meb'uslar Vekil ve meb'us bulundukları müddetçe ve kezalik bu kanun mucibince tekaüt edilüpte umumî, mülhak veya hususî bütçelerden ücret alanların tekaüt maaşları nısıf olarak tesviye edilir.

Muvakkat maddeler

1 — İşbu kanunun mevkii meriyete girdiği tarihte yaşları 20 ile 25 arasında bulunan Türk çocuklarından Hükûmetle alâkasını kesmek arzu edenlerden 20 yaşını ikmal etmiş olanlara beş, 21 yaşında olanlara dört, 22 yaşında bulunanlara üç, 23, 24 ve 25 yaşında olanlara ki senelik maaş ve tahsisatı fevkalâdeleri mecmuu defaten verilir.

2 — İşbu kanunun mevkii meriyete girdiği tarihte 25 i mütecaviz bulunan Türk çocuklara muhasses maaş ve tahsisatı fevkalâdeleri mecmuunun iki seneleği defaten verilerek alâkaları katolunur.

HARICI HABERLER

Konferansın gördüğü iş.

Tahtelbahir muharebeleri ne şekil alacak

Ingilterede

Tahtelbahir

Konferans bunu hallediyor

Hatırlardadır ki, Londra konferansı işe başlar başlamaz İngiltere ile Amerika tahtelbahirlerin büsbütün ortadan kaldırılmasını ileri sürmüşlerdi. Bu iddia yeni değildir. 922 de toplanan Washington konferansında bilhassa müteveffa İngiliz başmurahhası Balfour günlerce nutuklar irat ederek tahtelbahirlerin vahşî birer harp vasıtası olduğundan bahsederek insaniyet namına bunların kaldırılmasını ileri sürüyordu. Fakat Fransa namına o zaman da M. Briand çok oğraşmış, nihayet tahtelbahirlerin diğer harp sefaininin tâbi olduğu beynelmilel kaidelere tâbi olması esası Root itilâfı denilen mukavele ile tesbit edilmişti. Şimdi Londrada Fransızlar gene tahtelbahirlerin ucuz ve faideli olduktan başka meşru birer de müdafaa vasıtası olduğundan ısrar etmişlerdir. Nihayet Root itilâfının takviye edilerek tahtelbahir muharebelerinin "insanîleştirilmesi" için bütün devletlerce riayet edilecek bir taahhüt şekline konması cihetine gildildi. Hukukşinaslar buna ait raporu hazırlamışlar. Denebilir ki, Londra konferansının ilk gördüğü iş bu olsa gerek...

LONDRA, 3 A.A. — Hukukşinaslar "tahtelbahir muharebesinin insanileştirilmesi" ne müteallik olan raporun esaslı hatlarında mutabık kalmışlardır. Rapor, yakında birinci komiteye verilecektir.

Filistin ve İngiltere

LONDRA, 4 A.A. — Avam kamarasında sorulan bir suale cevaben, M. Macdonald hükûmetin uhdesindeki vekâleti idariye mucibince Filistin'i idarede devam edeceğini, maamafih, kargaşalıkların sebeplerini ortadan kaldırmağa çalışacağını beyan etmiştir.

LONDRA, 3 A.A. — Avam Kamarası, kömür madenleri kanunu lâyihasının reddini teklif eden muhafazakârların takririni 234 reye karşı 277 reyle reddetmiş ve mezkûr lâyihayı üçüncü kıraatını müteakıp kabul etmiştir.

Amerikada

Simal, cenup

İki Amerika arasında telefon

WASHİNGTON, 3 A.A. Reisicümhur M. Hoover, dün iki Amerika arasında tesis edilmiş olan telsiz telefon servisinin küşat resimini icra etmiş ve cenubî Amerikanın bütün Reisicümhurlarile görüşmüştür. Yalnız

Mr. Hoover

Arjantin Reisicümhuru M. İrigoyen, boğazından muztarip olduğunu ve konuşabilecek bir halde bulunmadığını telgrafla bildirmiştir. Arjantin Reisicumhurunun bu hareketi, Arjantin mahsulâtı hakkındaki gümrük tarifeleri projesine karşı bir protesto mahiyetinde telâkki edilmektedir.

ANADOLUDA MİLLİYET

Adapazarında ne var, ne yok?.

Ticaret, ziraat, ipekçilik, kadın, ve.. zeybek!

Adapazarı (Milliyet) —: Yaz gibi giden havalar tekrar soğudu. Herkesi soba başına topladı Adapazarın biraz bankacılığından bahsedeyim. Burada, bundan 18 sene evvel bir kaç münevver tüccarın buraya gelerek tesis ettiği Türk Ticaret Bankası vardır. Sermayesi (1) milyon liradan ibaret olan bu Banka muhtelif yerlerde 12 şube açmıştır. Banka halka mühim hizmetlerde bulunmaktadır.

Burada Emniyet Bankası isminde diğer bir Banka daha vardır. Bu türk bankasından maada Osmanlı ve Ziraat bankalarının birer şubesi de bulunmaktadır. İktısadî mahafilde Mevcut kanaata göre ticaret âlemindeki buhran geçici ve muvakkattır. Adapazarında iklim ratıp olduğu için buğday yetişmiyor. Buranın en büyük istidadı ipekçilik, meyvecilik, patates, ve mısırdan ibarettir. Arazi kısmen boştur. Kozacılık vaktile pek ilerde iken mildryı hastalığına çare bulunamadığından maalesef, dut fidanları sökülerek yerlerine patates ekilmiştir.

* * *

Geçen akşam bir mecliste bir zeybek oyunu seyrettim. Bunu oynayan yüzbaşılıktan mütekait Münir Efendi namında bir zattır. Münir Efendi, sökeli İbrahimEfendinin yeğmi olup büyük bir itina ile yaptırdığı zeybek elbisesile sahnede çok ağır bir oyun oynamıştır. Anlıyanların söylediklerine göre asıl zeybek oyunu bu imiş. Zehra Hanım isminde bir terzi Hanım burada bir dikiş ve biçki yurdu açtı. Yurtta bir çok genç Hanımlara ders verilmektedir. Adapazarı muhitinin büyük bir ihtiyacını tatmin eden yurdun müessisini tebrik ederim.

Ağır zeybek oynayan Yüzbaşı mütekaidi Münür Bey

İrtişa tahkikatı dosyası maliye vekâletinde tetkik edilmektedir. Tetkikat bir kaç güne kadar ikmal edilecektir

İstanbul cuma günleri nasıl eğleniyor?

Sirkecide gezinti

Sinema bu güzel havada insanı bir hapisane höceresi gibi sıkıyor

Cıgaralarını yaymış gelene geçene sıralıyor: Efendi var, Serkıl var, Yenice var, Yaka var

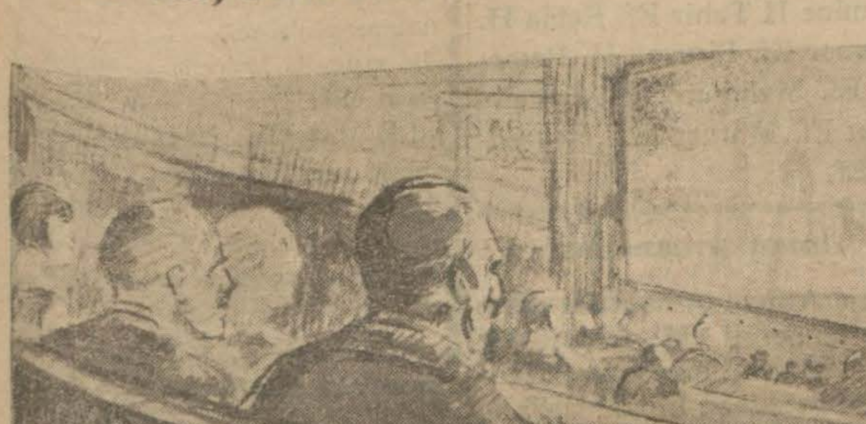

Ama nasıl sarhoştular ya.. Eh, işte o kadar olur. Sanki onlara birisi çıkıp ta:

— Şu iki duvarın arasını ha bire ölçün!. demiş. Bir sağa bir sola, durmadan yalpa ederek akılları sıra yürüyorlar. Derken iri boyusu küt diye belini dükkânlardan birinin kepengine çarptı:

— Offf!..

Arkadaşı öteki duvarın dibinde sendelerken bu "ofu,, işitti:

— Sen Ofa dayandın ama, dedi, ben daha Samsunu tutamadım!.

Seslendi:

—— Yandan çarklıda mısın?

— Nerenin yandan çarklısı. Görmüyormusun "battalı bahrî,, deyirm..

— Yanaşasan a!..

— Akıntısız liman bulsam yanaşacağım.. Güpegündüz Sirkeciye giden caddenin en işlek yerinde pusulayı bu kadar şaşırmış iki sarhoşa raslayacağımı hic ummuyordum. Bunlar her h⁄le daha akşamın mahmurluğunu bozmamış olacaklar.. İlerde sinemanın önünde bir mola daha verdiler.. O sırada tıpkı onlar gibi akşamdan kalmış iki yosma karşıdan göründü..

Meğer yabancı değilmişler. Ayak üstü çabucak anlaştılar. "Battalı bahrî,, açık limanı bulmuştu ama acaba dediği gibi akıntısız mı?

Orası malûm değil..

Omuzunda çuvalile bu civarın maruf yahudisi ağıraksak geçiyor:

— Eski.. ler aliri!..

—Eeeeski.. eraliri..

Bir otelin kapısından çağrıldı:

— Ayakkabı var, alırmısın?

Yahudi kurnazça sordu:

— Sağlan mı?

Anladınız ya, yahudi bile sağlam ayakkabı istiyor. Uzatılan delikdeşik kundurayı beğenmedi:

— Sağlıcakla kullan! dedi, bana iktiza değil..

Dörtyol ağzında cigaralarını yaymış, gelene geçene sıralıyor:

— Efendi var, Serkil var, yenice var, yaka var.. Boğaziçi var, Sipahi var! Daha ilerde bir portakalcı:

— Yafalar, yafalar..

Küfesinde yumruk kadar portakallar:

—Ayol bunun neresi Yafa? Cevabı kısa ve kat'î:

— Erbabı bilir!.

Sirkecinin beyaz tekkeli meşhur midya dolmacısı da dünden kalan bayat dolmaları için öyle söylüyor:.

— Uskumrunun tavâsi.. Sirkecinin havâsi.. ! ! dyenin dolmâsi. Erbabı bilür efendim, erbabı bilür.. Sağda solda cızır cızır köfteler pişiyor, döner kebaplar doğranıyor, kahvehanelerde ıskambil, tavla sohbetleri gırla gidiyor.

Hele bir sineması var ki, gösterdiği filmler, bayat, cansız, manâsız şeyler olduğu halde gene tıklım tıklım doludur.. Şuna bir gireyim dedim. Bileti elimden alıp beni daracık bir merdivenden çıkardılar. Burası sözüm ona balkonmuş. Fakat bizim evin balkonu belki bundan iyidir. Neyse girdik. Aşağıdaki kapı sık sık açılıp kapanıyor ve yüksek sesle birisi bağırıyor:

— Bir!.

— Ki!

— Bir!

— Ki!

Bu "bir, iki,, ler ne oluyor derseniz anlatayım: Kapıda duran adam, içeri giren müşterilerin hangi mevki, için bilet aldıklarını bildiriyor, içerde duran adam da herkesi yerli yerine oturtuyor. Bu usul tatbik edilmezse ikinci mevki bileti alıp birinciye oturanları kontrol etmek imkânı olmazmış.

Yanımda bir yahudi kızı, ayıptır söylemesi bit kırar gibi çekirdek yiyor. İçime âdeta tiksinti geldi.

Sonra öbür tarafımda oturan bir ihtiyar da mütemadiyen burnu ile meşgul. Sanki içinde hazine bulacakmış gibi arîz ve amîk taharriyatla meşgul..

Herif, acaba kanalizasyon memuru mu idi?

Onunla meşgul olmaktan perde de ne oynadığının farkına varmadım. İnsan sinemada ipin ucunu birkere kaçırdıktan sonra artık hiç zevk alamıyor.

Hele esnemeler başladı mı, hayrını gör.. Kendimi açık havada bulunca geniş bir nefes aldım:

Sinema meğer bu güzel hada bir hapisane höceresi kadar insanı sıkıyor muş!..

M. S.

Okur, yazar

M. Mekteplerinin verdiği neticeler

Daha beş milyon kişi okuyacaktır

Millet mektepleri hakkında Maarif vekâleti halk terbiyesi müdürü Osman Bey şu izahatı vermiştir:

"— Millet mektepleri memlekette yüzde doksan nisbetinde olan ümmiliği ortadan kaldırmak, ayni zamanda halkın ilmî ve fikrî seviyesinin yükselmesini temin etmek maksadile yapılan bir teşkilâttır.

Daha okutmakla mükellef olduğumuz vatandaşların miktarını beş milyon tahmin ediyoruz. B usene bu miktarın yarım milyonu okuma yazmaı öğrenmiştir. Binaenaleyh bu surette devam edecek faaliyet on on iki sene içinde ümmilerin adedi sıfıra inecektir.

Bu sene millet mekteplerinin verdiği neticelerden, yapılan imtihanlardan çok memnunuz.,

Müteferrik H.

Bir heyet

Sivil tayyarecilik için

Yakında İstanbula sivil tayyarecilerden mürekep bir ecnebi heyeti gelecektir..

Bu heyet İstanbulun sivil tayyarelere tahsis edilecek meydanını tesbit edecek ve şerait müsait olursa sivil tayyarecilik dersleri verecektir.

—o—

Sabık levazım reisi ne yapıyor?

Eski levazım reisi İsmail Hakkı paşanın irva ve iska işlerile alâkadar olduğu söyleniyor. İsmail Hakkı paşa bu iş için bir Alman grupile anlaşmıştır. Grup mümessilleri bir kaç gün evvel Almanyadan şehrimize gelmişlerdir.

Maamafih otel müdürünün ifadesine göre İsmail Hakkı paşa oldukça ağır hastadır.

—o—

Bir vapur karaya oturdu

İtalyan bandıralı Parizyana gaz gemisi Canakkalede karaya oturmuştur.

—o—

Ormanların işletilmesi söyleniyor

Söylendiğine göre İktısat vekâletile bir İngiliz grupu arasında ormanlarımız hakında yapılan müzakere devam etmektedir. Ziraat müsteşarı ve orman umum müdürleri ile İngiliz grupu mümessileri arasında bu mesele görüşülmektedir.

İzmirden Ankaraya heyet

İzmir malî ve iktısadî müesseseler vali Kâzım paşanın riyaseti altında bir içtima akdetmiştir. İçtimada cumhuriyet halk fırkası müfettişi Zühtü Bey de bulunmuş ve iktısadî müzakereler cereyan etmiştir.

Neticede İzmirin vaziyetini hükûmet ve vekâletlere arzetmek ve bazı temenniyatta bulunmak üzere Ankaraya bir heyet gönderilmesi kararlaştırılmıştır. Heyet ticaret odası reisi Hakkı. umumî kâtip Turgut, azadan Ferit, tüccardan Şerif,

Terkos şirketi

Mukavele hakkında Muhtar B. ne diyor

Devlet demiryolları ticaret dairesi reisi ve Terkos kumpanyası idare meclisi azasından Muhtar Bey dün şehrimize gelmiştir. Muhtar Bey, Terkos sirketinin yeni mukavelesinin tetkik edilmekte olduğunu ve bu suretle şehrin su ihtiyacı temin edileceğini söylemiş ve şirketin feshedileceği rivayetleri hakkında ademi malûmat beyan etmiştir.

Topkapı harem dairesi

Topkapı sarayının harem dairesi salı günü açılacaktır.

Müzeler müdürü Halil Bey bugün saat on dörtte tercüman ları müzeye davet ederek istihzaratı bitirilen bu daire muhte

Maliye Vekili Saraçoğlu Şükrü B.

İrtişa tahkikatı

Tahkikat yakında ikmal edilecek

Lüzumu muhakemeleri talep edilenler

Maliye vekili Saraçoğlu Şükrü Bey irtişa meselesi hakkında demiştir ki:

— Tahkikat dosyası bana verildi. Vekâletin kat'î kanaatini tesbit etmek için dosya üzerinde inzibat komisyonunun da tetkikat yapmasını faydalı gördüm. Bu tetkikat bir kaç gün zarfında ikmal edilecektir.,,

Diğer taraftan öğrenildiğine göre tahkikat dosyasında ismi geçen ve müfettişler tarafından lüzumu muhakemeleri talep edilen maliye memurları biri sabık varidat müdürü umumisi Kâmil, diğeride sabık Ankara defterdarı İhsan Beyler olduğu söylenmektedir.

Parmak izi Müddei umumiliğin emrile alınacak

İtfaiye uğrayan bazı kimselerin bile poliste parmak izleri alınmakta ve sabika kaytları yapılmaktadır.

Dahiliye ve Adliye vekâletlerinden gelen bir emir bu haysiyet şiken usulü kaldırılmıştır.

Bu emre göre badema herhangi bir cürüm sahibinin polisçe sabıkaya göderilmiyeceği, ancak Müddei umumiliğe sevkolunan mücrimlerden Müddei umumiliğin lüzum gösterdikleri rinin sabıkaya sevkedilebilecek leri bildirilmiştir.

Bn emre nazaran polis hotbe hot kimseyi sabıkaya gönderemiyecek müddei umumiliğin mü saadesi alınacaktır.

Hesaplar vekâlete gönderildi

Şubat gayesine kadar bütün müessesat ve mülhakattan tahakkukat hesapları maliye vekâletine gönderilmiştir. Mart ayının hesabı da bir haftaya kadar alınacaktır. Mevcut malûmata göre, sene gayesinde muamelâtı tutabilmek kabil olacaktır.

Türk - Mısır münasebatı

Mısır sefareti maslâhatgüzarı Tevhit Bey dün Ankaradan şehrimize geldi.

Tevhit Bey Türkiye - Mısır münasebatının tabiî bir halde olduğunu, yeni ticaret muahede sinin esasları Kahir⁄le hazırlanmakta olduğunu ve bütün muallak işlerin yakında hal edileceğini söylemiştir. Yeni Mısır sefiri yakında gelecektir.

Artistler

Duglas ve refikası yarın geliyor

Sinema artisleri çok kalmıyacaklar

Amerikan sinema artistlerinden Duglas Feayer Banks ile zevcesi Marie Pikfordun dün Toros ekspresile şehrimize gelmeleri bekleniyordu.

Fakat Amerikalı artistlerin ancak yarın gelebilecekleri anlaşılmıştır.

Asyada bir tetkik seyahatı yapan Duglâs ve refikası şehrimizde kısa bir tevakkuftan sonra Avrupaya gidecekler ve aĝle bi ihtimal yazın tekrar İstanbulu ziyaret edeceklerdir.

Duglâsın mensup olduğu "Artiser itihadı,, İstanbulda büyük tarihî bir film çevirmek istemektedir.

Fakat bu hususta yapılan tetkikat istenilen filmin çok pahalıya mal olacağını gösterdiği için şimdilik bu işin tehiri cihetine gidilmiştir.

Emanette

Verem hastanesi nasıl yapılacak?

Emanet bir verem hastanesi yapmağa karalaştırdığı halde tahsisat almadığından yapılmamaktadır.

Emanet şimdi bu hastanenin inşası için şu vçareyi bulmuştur.

İstanbulda yedi yüz binden fazla nüfus vardır. Adam başına günde 10 para verildiği takdirde günde 2 bin liraya yakın para toplanır. Bu para ile 3-4 ay içinde mükemmel bir hastane yapılır.

POLİSTE

Et çalarken

Sabıkalı Ahmet Yenicamide Ahmet Efendinin kasap dükkânından iki okka et çalıp kaçarken yakalanmıştır.

—o—

Kapıyı kırmışlar!..

Şehremininde Niğdeli Hasanın hanesine Sadık, Hasan ve daha bir kişi kapıyı kırıp girerken Hasanı baldırından cerhetmişlerdir. Buna sebep Hasanın, Sadıkın kızını metres olarak tutmasıdır.

—o—

Ticarethanelerde tasfiye

Son günlerde Ticaret odasına bazı kısımlarında tasfiye yapmak için 108 ticaretane müracaat etmiştir.

—o—

Manavın marifeti

Sirkecide manav İhsan eskiden tandığı Saniye Hanım namında bir kadını meçhul bir sebepten bacağından yaralamıştır

—o—

Rakı içerken

Aksarayda Sofular caddesinde kahveci Hasnla Mehmet rakı içerken kavga etmişler veHasan Mehmedi yaralamıştır.

Müfide Ferit Hf.

Geçenlerde sehrimize gelen Müfide Ferit Hf. yakında Londraya avdet edecektir:

Müfide Hf. Ferit Beyin şehrimize gelmekte olduğuna dair neşriyatın doğru omadığını söylemiştir.

İtfaiye levazımı

İtfaiye l ⁄zımının çürük olduğu iddia edildiğinden levazı

İzdivaç anketi

Muazzez H.ın cevabı

Iki usulü birleştirmeli!

Kadın, kocasının yalnız mesleğinin adamı olmasını kâfi addeder...

İdeal erkek ve kadın: tam bir itimat veren koca ve kadın, ideal bir tiptir

Yarının avukatlarından Hukukçu Muazzez Hf. yi de dinliyelim. Muazzez Hanım diyor ki:

— Mutlaka bir şey söylemek lâzımsa size tecrübelerimi değil, fakat görgülerimi izah edeyim: Maksat, ailenin saadeti, çocukların refahı ve evliliğin devamıdır.

Bu ise bir tesadüf eseridir. Şu veya usulün tatbiki mutlâka bu neticeyi tevlit eder denilemez.

Yeni usul, yani yekdiğerini görerek, beğenerek ve severek bulmak.. Bu yol, bir izdivaça müncer olursa hiç şüphe yok ki eski usule müraccahtır. Fakat, mesele aksi olur da izdivaç mümkün olmazsa genç kızın bedbahtlığına yol açılır. Bu vaziyette eski usul, yeni usulden daha hayırlı olur. Fakat derhal ilâve edeyim ki,bununla katiyen görüp bilmediğim ve öğrenmeği de arzu etmediğim ana ve babanın mutlak rey'lerile ve evleneceklerin kapı arkalarında biribirlerini görmelerile yapılan eski izdivaç sistemini tavsiye temiyorum. Hayir.. Şahsî fikrim, iki usulü mezcederek ana ve babanın muvafakati ve tarafeynin yekdiğerini görüp beğenmesile yepyeni ve mütevassıt bir yolu tercih etmektir.

— İdeal erkek ve kadın.. İkisine bir tek cevap.. Karısına veya kocasına tam bir itimat veren koca ve kadını, ideal bir tiptir.

Muazzez Hf

Erkeğin hayatında artık karısı olan kadın değil, belki biraz da meslek arkadaşı olan bir kadın vardır. Bu vaziyette saadetin devamı tekemmül etmiş iki uzva ihtiyaç arzeder. Bu dakarı ve kocanın yekdiğerine itimat besliyebilmelerile kabildir.

— Meslek meselesine gelince..

Saadetin bununla hiç alâkası yoktur. Evlenecek kadın, kocasının şu veya bu meslekte olmasını düşünmez. Kadın, hangi meslekte olursa olsun kocasının yalnız mesleğinin adamı olmasını kâfi addeder.

İzmirde at koşuları

Dün beş kosu yapılmıstır

İzmir, 4 (A.A) — Yarış encümeni ilübahar ikinci hafta at koşuları bugün kalabalık bir halk kütlesi huzurunda icra edilmiştir.

Birinci koşu üç yaşındaki yerli ve arap dişi taylara mahsustu. Bu koşuya4at iştirak etmiştir. İkramiye (500) lira mesafesi 1000 metrodur. Mazlüm efendinin Lelylâsı birinci, İhsan Beyin Maltası ikinci gelmiştir.

İkinci koşu üç ve daha yukari halis kan İngiliz at ve kısraklara mahslusut. 6 at iştirak etmiştir. İkramiye 800 mesafe 1600 dir. Meraş meb'usu Mitat Beyin Starti Varyüsü birinci Evliyazade Refik Beyin Mis Pikeli ikinci, Babanazde Fuat Beyin Reşani üçüncü gelmiştir.

Üçüncü koşu dört ve daha yukari yaştaki yalnız halis kan arap at ve kısraklara mahsustu 8 at iştirak etmiştir. Mehmet efendinin Ubeyani birinci,Suphi paşanın al Gelyani ikinci gelmiş gelmiştir..

Dördüncü koşu üç ve daha yukarı yaşta halis kan İngiliz at ve kısraklara mahsusutr. İkramiye 950. mesafe 2000 2 at iştirak etmişti. M. Yantesin Jor Türkü birinci Akif Beyin Andriniksus ikinci gelmiştir.

Beşinci koşu dört ve daha yukarı yaşta yerli ve arap at ve kısraklara mahsustur. İkramiye 500 mesafe 2,400 dir 6 at iştirak etmiştir. Tevfik Beyin Sedası birinci Etem Beyin Merzuku ikinci Kasabi, Mustafa ağanın Sayadı üçüncü gelmiştir.

Orman yangını

Bursa, 4 (Milliyet)— Yalova ile Bursa arasında Reşadiyenin Sazlı dere mevkiinde 500 dönümlük sahada bir meşe ormanında yangın çıkmıştır. Takriben 200 dönümlük yanmıştır. Alevler gitikçe genişlemektedir. .

Mühim bir keşif

Nevyork, 4 (A.A)— Sanfransisko gazetesinin ilk sahifesi makineden çıktıktan üç saat sonra, meşhur Dawes plânının sahibinin oğlu tarafından icat edilmiş bir makine ile ve telsizle Amerikanın her tarafında dağı

Gazetecilerin muhakemesi

BURSA 4. *(Milliyet)* — İrfan Emin B. geldi. Yarın gazetecilerin muhakemesine devam edilecektir.

Afyonla intihar

İzmirde ikinci sınıf afyon tüccarlarından Moralızade Abdi Bey işlerinin iyi gitmemesinden dolayı intihar etmiştir.

Abdi Bey biri zevcesine, bi ticarethanesinin muhasebecisine, bi müddei umumiye olmak üzre, mektup yazmıştır. Bundan sonr Abdi Bey külliyetli miktarda afyon yutmak suretile hayatına nihayet vermiştir.

Abdi Bey müddei umumiliğe y

Fikir, Mizah, Edebiyat, San'at

Milliyet

Asrın Umdesi "Milliyet" tir.

5 NİSAN 1930

IDAREHANE — Ankara caddesi No. 100 Telgraf adresi: Milliyet, İstanbul

Telefon numaraları: İstanbul 3911, 3912, 3913

ABONE ÜCRETLERİ

	Türkiye için	Hariç için
3 aylığı	400 kuruş	800 kuruş
6 „	750 „	1400 „
12 „	1400 „	2700 „

Gelen evrak geri verilmez

Müddeti geçen nushalar 10 kuruştur. Gazete ve matbaaya ait işler için müdüriyete müracaat edilir. Gazetemiz ilânların mes'uliyetini kabul etmez.

BUGÜNKÜ HAVA

Dün hararet en çok 12 en az 3 derece idi. Bugün rüzgâr poyraz es c k, hava açık olacaktır.

Haftanın yazısı

Ahenk ve ticaret

Biz, şüphe yok ki, kendi kadrimizi tamamen takdir etmiyoruz. Yoksa bizde öyle "dehâkâr„ fikirler var ki, eğer Amerikada. Avrupada olsa onun sahibi namına heykel dikerler. Geçende bir gazetede okudum du, Fransada "Kamamber, isminde ki peyniri icat eden adam namına heykel dikmişler. Eğer bizde de bu tertip şeylere kadar heykel dikmek lâzım gelse meydanlarımızda heykeller miting yaparlar..

Elbette gözünüze ilişmiştir. Bu son günlerde ortaya bir fikir atıldı: Satıcıların sokaklarda bağıracak yerde şarkı söyliyerek yahut çalgı çalarak dolaşmaları.. Bu fikir ilk önceleri bir çok gülünç bulundu, kimi alay etti, kimisi sinire dokunur dedi, fakat ben bir antika meraklısının eski bir küp kapağını tetkik edişi gibi sabır ves itina ile bu fikri aldım, tutulacak yerini aradım, üstünde işledim ve bugün size biraz daha olgun halde arza muvaffak oldum.

Efendim; çalgı ile, musiki ile satıcılık etmek fikri yeni değildir. Fatihden evvel İstanbulda, saray lokması, kuş lokumu, silivri yoğurtu ve gazeteler mamla satılmış.. Hatta sesi iyi olmıyan satıcılar bu iş için birlikte gezdirdikleri gramofonlarla envâı türlü plâklar çalarlarmış. .Hatta "gramofon„ kelimesinin rumca olusuda bundan ileri geliyormuş.. Bil'âhere bu müstahsen âdet terkolunmuş ve git gide unutularak asırların tozlu örtüleri altında kalmış. İşte son günlerde ortaya bir ku Türk doktoru tarafından atılmış olan bu fikrin menşei budur.

Şimdi ben bu fikrin bu günkü hayata tatbiki meselesini mütalea edeceğim. Bu mükemmel fikir "asrî„ düşünceli bir belediye reisinin eline geçti mi, şehir alimallah konservatuvarı döner. Eğer kazara ben böyle bir belediye reisi olsma derhar tatbikata geçerim. Esasen ticaret ile ahenk arasında bir münasebet olduğu öteden beri iddia edilmektedir.

Evvelemirde belediyede bir le bir belediye reisi olsam derrek başına Mes'ut Cemili getiririm. Bu idare bir liste yapar, meselâ:

Sabahleyin çıkan ilk satıcılar salep, gibi gazete gibi şeyler satanlardır, bayatî makamından bağıracak zerzavatçılar nihâveneten taganni edecek, yoğurtçular muhurden söyliyecek leblebiciler, simitçiler hüzzamdan, balıkçı, midyeciler hüseyniden satacaklar elhasıl herkes satılan şeyin nev'ini satıcının sözünden değil sesinden anlıyacak, esnaf cemiyetlerine birer musiki muallimi tayin edilerek sinemalara sesli makineler konması yüzünden açıkta kalmış bir çok muzikacılara is bulunacak. Böyle bir şehrin ses noktasından olan tesiri ne lâtif olur. Bir taraftan her birimiz iyi sesini işitmek için meselâ işkembeciyi beklerken diğer taraftan da sesinin ve ahenginin ruhnüvazlığı sebebile esnaf arasında çok mal satışı olur ticarî kriz de böylece tahaffüf eder, diğer taraftan Belediyelerin de varidati artar. Esnaftan muayyen makam haricinde bağıranlara, meselâ ferahnaktan bağıracak iken suznaktan satan bir piyazcı hakkında, yahut uşşak yerine rasttan bağıran bir gazete muvezzii hakkında hemen zabıtlar yapılır, ceza tarholunur ve Belediyeye varidat girer. Enfes fikirdir vesselâm!

FELEK

** Edebiyat hayatı **

Dokuzuncu hariciye koğuşu

Bu sene çıkan romanlar arasında en dikkat celbedeni şüphe yok ki, *Peyami Safa* Beyin *"Dokuzuncu hariciye koğuşu"* dur. *Peyami Safa* Bey roman ve küçük hikâye hayatına atılalıberi bir çok roman neşretmişti. Bunlar arasında hemen hatırlıyabildiğimiz *"Sözde Kızlar"*, *"Şimşek"*, *«Bir akşamdı»* dır. *«Sözde kızlar»* la *"Şimşek"* te romancı henüz müşahede ve teşekkül devresinde gibidir. Hayata doğru açılan gözleri şahısların umkunda karakterler, vak'aların derinliğinde ruhlar görmeğe yeni başlıyor zannedilebilir.

"Bir akşamdı", aldanmıyorsak, *Peyami Safa* nın yeni romancı hüviyetinin ilk tebellür ve inkişafıdır. *"Milliyet"* sütunlarında tefrika edilirken bile hayretle karışık bir tecessüs uyandırmıştı. Üslûbunun yepyeni kıvraklığı ötedenberi belirli bir roman tarzına bağlanıp kalmış olanları âdeta şaşırtıyordu. Fakat genç romancı etraftan yağan seslere hiç kulak asmıyarak işine devam etti ve *"Bir akşamdı"*, *içli* tahlillerle, sade, basit bir aile kızının, hayatın dişli ve amansız çarhları arasında nasıl ezildiğini gösteren seçme ve canlı eser olarak ortada kaldı.

"Dokuzuncu hariciye koğuşu" artık romancılıkta mesleği belirmiş bir muharririn samimî bir hikâyesidir. Bunda ne ilk eserlerindeki şahıs ve vak'a kalabalıkları, ne de *"Bir akşamdı"* daki çarpıcı yenilik davası vardır. Bu güzel ve temiz roman, adı bile anilmıyan kahramanının muhtelif tarihlerdeki tahassüs notlarından ibaret. Şahıslardan birtakımının isimleri bile yok. Fakat bir sâf genç yüreğin de malûl bir bacağın maddî ıstırabile kendine ümit veren ve sonra o ümidi geriye alan bir genç kızın ihanetinden mütevellit manevî azabın çarpışmasını ne sade ve sevimli bir güzellikle canlandırıyor!

Denilebilir ki, *Peyami Safa* bu eserile, yeni türkçenin beklediği üslûbu ve yeni Türkiye ruhunun aradığı romanı bulmuştur. Lisan temiz, basit, sade, ve canlıdır. Vak'a cazip, düz gün, müessirdir. Şahıslar, hemen cemiyet içinde daima nümunelerini göregeldiğimiz hüviyetlere maliktir. Sonra da bütün bu unsurlar hiç bir müptezelliğe düşmeden, hiç yapmacıksız, hiç bir lüzumlu fer'i unutulmadan, hiç fazla tafsilâta dalmadan derlenmiş, toplanmış bir gönlün iç yüzü önümüze, teşrih masasında açılmış bir beden gibi, bütün vuzuhile yayılmıştır.

Fikrimizce yeni neslin okuma ihtiyacına böyle eserlerle mukabele etmek, önümüzde açılmağa başlıyan yeni yazı devresinin ruh ve hedefini sezmek demektir. Türk genci, bu romanın sahifeleri arasında,eti ve yüreği zahmet çeken o genci tanıyacak, sevecek, ona acıyacak hislere doğru inkişaf etmektedir.

"Dokuzuncu hariciye koğuşu", romanlarda hemen de asırdide bir âdet hükmüne giren diğer bir ananeyi de yıkmıştır. Bir çok romanların öyle sahifeleri vardır ki, okuyan ya canı sıkılıp yarıda bırakır, yahut okuduktan sonra atlamadığına nedamet ederdi. Roman yazanlar, sanki vazifeleri arasında bir de can sıkmak varmış gibi bazen uzun ve lüzumsuz izahlara dalmaktan kendilerini alamazlardı. Eski *romantik* lerden kalan bu ananeye en yeni romanlarda bile fazla yer verilmişti. *Peyami Safa*, bir san'atkârın en esaslı vazifesi okuyanın ruhunu zevklendirmek ve canını sıkmamak olduğunu takdir ederek bu tafsilâtçılıktan büyük bir maharetle ihtiraz edebilmiştir. Bütün romanı yekpare, ancak zarurî olan tafsilâtla bezenmiş, - eski tabirlı veciz ve münakkah - bir eser halindedir.

İşte bu vasıflarından dolayıdır ki, *"Dokuzuncu hariciye koğuşu"* nu okuyup bitirince birden bire gözlerim daldı, kendimi bundan on altı sene evvel Vefa lisesinin dershanelerinde gördüm; orada gözleri zekâ ile parlıyan, bir kolu bağlı, yazı yazmakta zahmet çekişini dilile tazmin eden sevimli ve hevesli bir genç talebenin karşısında sandım ve ta o zamandan kalme bir alışkanlıkla:

— *Fferin, Peyamı!*

diye haykırmak ihtiyacını derin derin, mukavemet edilmez bir kuvetle hissetim.

İ. NECMİ

Kuyumcu dükkânında

Sarı Hurşit işini yoluna koymuştu. Bu akşam Ohanesin kuyumcu dükkânını soyacaktı.

Hey babam hey! Ne elmaslardı onlar!..

Nuhut kadar pırlantalar!.

Horoz gözü yakutlar!..

Kâbe yeşili zümrütler..

İnciler, küpeler, yüzükler.Neler de neler efendim.

Sarı Hurşit milyoner oldu gitti. Bu servet ahfadına değil silsilesine yetişir!..

Hem bu dükkânı soymakta hayli kolaydı. Çünkü iki tarafında iki tane entipüften birer mağaza vardı. Bunlardan bir tanesine girdin mi, değme keyfine!

Ondan ötesi çocuk oyuncağı..

Dayarsın makkabı duvara...

Dırrrrrrrr!... Hadi delik açıldı... Yallah içeri...

* * *

İşte gece yarısı Sarı Hurşit ortalıktan el ayak çekildikten sonra kolaycacık yanındaki boş mağazaya girdi.

Aletlerini açtı, makkabını, testeresini, burgusunu çıkardı.Tezgâhı kurdu... Oh efendim oh!.. Peynir misin be mübarek!.

Çelik burğu yağ gibi işliyordu. Beton arma de ne beton arme imiş hani ya? Böylesine can kurban!..

Nihayet Sarı Hurşit yarım saat içinde yarım metroluk bir delik açmağa muvaffak oldu. Hemen sürüne, sürüne içeri girdi. Ve alektrik fenerini yaktı:

Pandantifler. Broşlar.. Bilezikler. Küpeler. Yüzükler. Saatler altın köstekler. Ne istersen, ne arzu buyurursan hepsi el altında!.

Sarı Hurşit ihya olmuştu.

— Aptal herif, diye söylendi. Aptallığına, doymasın, adam bunları meydanda bırakır mı, bari bir kasaya yerleştir..

Fakat iyi etmiş te kasaya koymamıştı. Yoksa her kuyumcu böyle müdebbir olsa, hırsızlar, zavallı hırsızlar ne yaparlar?..

Hemen unlara el attı. Derken. Derken efendim derken...

Arkasında bir adam peydahlanmaz mı?.

Sarı Hurşit:

— Eyvah yakalandık, dedi ve hemen bir masanın altına sakandı..

Bu muhakkak kuyumcu idi. Gürültüyü duymuş ta gelmiş olacaktı.

Eyvah ne aynasız iş bu!..

Bütün plânlar suya düşmüştü.

Sarı Hurşit derhal bu adamın üzerine atılır bimennehülkerim derhal iki sivri uçla hakkından gelirdi. Gelirdi ama katillik ihtisası dahilinde değildi. Vazife ve selâhiyetini biliyordu. O gece hırsızı idi Ne demeğe elini kanla bulaştıracaktı..

Hem hırsızlıkla, katillik arasında, demir parmaklıkla sabunlu ip kadar fark vardı.

"— Otur, olduğun yerde!„ dedi. Zaten gelen kuyumcu da kendisini görmemişti..

Hurşidin çömelmekten dizleri uyuşmuştu. Başını hafifçe kaldırdı baktı:

Kuyumcu masanın başında oturuyordu.

— Şüphesiz beni gözetliyor. Kalkar kalkmaz enseliyecek diye düşündü..

Anlaşılan herifçe oğlu da tatlı canımından korkuyordu..

Hurşit gene yerine sindi.

Otur bre otur. Otur bre otur!.

Derken azıcık uyuşan bacağını uzatmak istededi. Bir çekmeceye çarpmaz mı?..

Paldır küldür çekmece devrildi. Öp babanın elini! .

Kim o!.. Kim var?.

Kuyumcu bağırıyordu

— !......

— Kim o?....

Bu sefer Sarı Hurşit dayanamadı, o da yerinden firladı ve silâhını çekerek haykırdı:

— Ulan benim iste!.. Tanıyamadın mı?.. Ben şimdi tanıtırım sana!... Sayı ile mi verdiler!

Birden bire her ikisi biribirinin boğazına sarıldı.

Al aşağı! Yallah!

Elbette adam miras bırakmak için zengin olmaz ya..

Tut!..

Vur!...

Patlat!.

Saaak!. Saaak!..

Bir gürültü bir kıyamet koptu.

* * *

Polisler dükkândaki sesleri işitmislerdi. Koşa koşa yetiştiler. Delikten içeri girdiler..

Lâmbayı çevirdiler.. İki adam şimdi kavğayı bırakmış biribirinin yüzüne bakıyordu.

Sarı Hurşit inler gibi haykırdı:

— Tuuu!. Allah cezanı versin?..

Sen miydin Kör Alos?..

Kör Aloş dizlerini döverek bağırdı:

— Tuuu!.. Allah cezanı versin sen miydin Sarı Hurşit?..

Her iki hırsızda yakayı ele vermişlredi..

* * *

Adaleti ilâhiye!..

Nakleden
MÜMTAZ FAİK

Beyazıt dairesinde

Dün Beyazıt dairesinde evlenenler şunlardır:

Fatma H. İbrahim Ef. Dino H. İsak Ef. Veliye H. Naci Ef. Araksi H. Mığırdıç Ef. Hayriye H. Rüştü Ef.

Fatih dairesinde

Fatihte dün evlenen çiftler de şunlardır:

Emine H Tahir Ef. Rebia H. Muamer Ef. Firuze H. Remezan Ef. Mahmure H. İsmail hakkı Ef. Mürvet H. Hayreddin Ef.

Alman ormancıları

Genç Alman ormancılarından Württenbergli M. Oberföster Hausser ve M. Forstassesor Kiderlen mezunen Balkanlarda icra ettikleri tetkik seyahatini İstanbula kadar temdit etmişler. Müderris Mazhar B. in delâletile Orman mektebi âlisini, Belgrat ormanlarını ve İstanbul orman müdürlüğü ile amenajman gruplarını ziyaret ve Türkiye ormancılarının faaliyeti, Türk ormancılığı hakında izahat almışlardır.

Mumaileyhim Stuttgart'ta bulunmak üzere Bulgaristan ve Sırbistan tarikile memleketlerine gitmişlerdir.

ASRİ SİNEMADA
Bugünkü Cumartesi ve Yarınki Pazar
günleri saat 16 1/2 matinelerinde
BÜYÜK VARYETE PROGRAMI

MARİ BELL
ŞARL BOYER
hey'etinin gala müsamereleri.
Bu gün saat 16,30da matine olarak FRANSIZ TİYATROSUNDA mektep talebelerine mahsus bir matine verilecektir.
Bu matinede Molyerin en meşhur eseri olan;
LE MALADE İMAGİNAİRE
piyesi temsil edilecektir.
Akşam saat 21,30 ta suvare olarak JEUNES FILLES DE PALACES
Yarınki pazar günü matine olarak saat 16,30 ta
MELO

Pangaltı Sinema Tiyatrosunda
Bu akşam Komik Naşit ve Şevki Beyler ARŞIN MAL ALAN Büyük Kafkas opereti 4 perde Kantolar ve leblebici kuvartetosu

Hanımefendi...
Yazlık tuvaletinizi ikmal etmek için, Beyoğlunda meşhur EPREM mağazasında teşhir edilmekte olan güzel TİLKİ KÜRKLERİNDEN birini tedarik etmelisiniz. Her fiatta kürk mevcuttur.

Yarından itibaren
ALEMDAR SİNEMASINDA
İLK SESLİ VE ŞARKILI FİLM
Moris Dekobranın cihanşümul romanı
KARTİYE LATEN
Mümessilleri: İVAN PETROVİÇ ve KARMEN BONİ

Önümüzdeki pazartesi akşamı
ELHAMRADA
TEMAŞA GEMİSİ

SESLİ, SÖZLÜ ve ŞARKILI filmin ilk iraesi. Mümessilesi:
LORA LAPLANTE

İttihadı Millî
Türk sigorta şirketi
Harik ve hayat üzerine sigorta muamelesi icra eyleriz. Sigortaları halk için müsait şeraiti havidir
Merkezi İdaresi: Galatada Ünyon Hanındadı
Acentesi bulunmayan şehirlerde acente aranmaktadır
Telefon: Beyoğlu - 2003

"Milliyet„in edebî romanı: 59

DÜĞÜN GECESİ

Burhan Cahit

pıldığı bu cereyanın kendisi nereye götürdüğünü ancak u defa para çıkarmak için eni cüzdanına attığı zaman anladı. Para olarak üzerinde bunan banknotlardan yalnız bir franklık kalmıştı.

Son bir ümit ile onu da önükoydu.

— Banko!

Akşamdanberi kazanan, mütemadiyen kazanan Amerikalı ne karşısında idi. Ona karşı şansı tutmuyordu. Ve Amerikalı hiç kâğıt değiştirmedi. tılar. Amerikalının elinde ne sekizli vardı. Bin franklık banknot ürkek bir semiz tavuk gibi kanatlandı, uçtu. Amerika ın önündeki yığının üzerine ştü.

Cevdet Bey, yüzü sap sarı, ellerinde, dizlerinde hafif bir gevşeklik hissederek kalktı, içinde yenemediği bir hırs vardı.

Sert ve hızlı adımlarla salonlara daldı. Süveydeyi arıyordu. Şimdi zihni kaybettiği paranın yekûnunu aramakla meşgul masaları dolaşıyor, bazen sür'atli giden garsonlara çarpıyor. Kalabalık içinde bir torpil gibi çatacak yer arıyordu.

Genç kadından evvel parasını hesap etmenin daha muvafık olduğunu anladığı zaman hemen kenarda bir koltuğa çöktü. Cüzdanını çıkardı. Para olarak bir yirmi franklık iki de isterlin kalmıştı. İç gözdeki hesap pusulasını çıkardı. Burada mevcut parasının nakit ve çek olarak yekûnu göze çarpıyordu.

(Exleben) e geldiklerinden beri bu cetvele bakmamıştı. Şimdi hesabın efektif hanesine bakınca gözleri dehşetten büyüdü.

Buraya geldiklerinden beri Türk parası olarak otuz beşbin lira sarfetmişti.

Cüzdanını kapadı. Bir sigara yaktı. Düşünmeğe başladı. (Semering) de bu Lübnanlı kadına tesadüf etmesi bütün bu yıkımın yegâne sebebi idi. O (Semering) de dinlenecek, sonra bu parayı iki ay içinde rahat rahat yiyecekti. Şimdi seyahat projesi alt üst olmuştu.

Maamafih bu kadın da fevkalâde bir şeydi.

Ve Cevdet Bey Lübnan güzelinin o gergin ve sıkı vücudünü, ateşli dudaklarını hatırlayınca yayından fırlamış bir ok gibi kalktı. Bu sefer aç bir kurt gibi, et kokusu sezmiş bir sırtlan gibi burnu ve gözleri tetikte kalabalığın arasına atıldı.

Artık parayı düşünmüyordu. Süveydeyi bulmak ve derhal otele gitmek, onun esmer, püriş tiha, muhteris vücudiyle yalnız kalmak istiyordu.

Genç kadın yine küçük masalardan birinde oynuyordu. Cevdet Bey onu görür görmez omuzlarından çekti:

— Geç oldu gidelim.

Ve heyecanından genç kadının masadaki vaziyetini fark etmedi. Lübnan güzeli gözleri yorgunluktan süzülmüş önünü gösterdi. Bir tek fiş yoktu.

— On iki bin frank borcum var. Bileziğim üzerine oynadım.

Cevdet Bey genç kadının pırlanta bileziğinin (Kropiye)nin önünde durduğunu haşiyetle gördü.

Bu felâketti. O da bütün parasını sarfetmiş, elmasları üzerine oynamağa başlamıştı. Cevdet Bey gözleri dumanlı, elleri titriyerek ceketinin son cebindeki çek defterini çıkardı.

— Kime var borcun!

Genç kadın müteessir, meyustu:

— Kasaya!

Böyle vaziyetleri çok görmüş olan Krupiye madenî bir tebessümle işaret etti:

— Gazino müdüriyeti için doldurunuz efendim! dedi.

Cevdet Bey elinin titrediğini belli etmemek için cebinden çıkardığı (Banka Federal) in çek defterinden bir sahifeyi ağır ağır gazino direktörlüğü emrine doldurdu. Kopardı, uzattı:

— Adresinizi lûtfeder misiniz efendim.

Her ihtimale karşı çek verenlerin adreslerini de almağı unutmıyan memur Cevdet Beyin hiddetle ve nefretle verdiği kartı da aldı.

Bin türlü hile dönen bu yerlerde karşılığı olmıyan çeklerle ne dolandırıcılıklar yapıldığını bilen gazino idaresi hatta adres almakla da iktifa etmez, çeki verenler henüz gazinoyu terk etmeden verdikleri adresler üzerine derhal tahkikat yapar, hususî adamları vasıtasile hüviyetini ve mevkiini öğrenirlerdi.

Cevdet Bey bunu bildiği için daha fazla hırslanmıştı. Şu dakikada üzerinde nakit parası olsa bu heriflere karşı derhal masaya oturup bir kaç yüz bin franka:

— Banko! diyecekti.

Kalktılar, şimdi kaybettiği para garip bir aksül amelle ona derhal bu kadını kucaklamak arzusunu vermişti. Damarlarında keskin bir alev dolaşıyor, vücudünün kılları sertleşiyordu. Onun bu haline genç kadın da hayret ediyordu. Çıkarlarken bir dakika (Bar) a uğrayup üst üste iki kokteyl içtiler.

Bu gece havada sinirleri harekete getirici bir bahar kokusu vardı. (Leman) gölü ayın beyaz gölgeleri altında büyük bir balık sırtı gibi parlıyordu.

— Ne güzel, ne güzel diyordu, genç kadın! Haydi sandalla gezelim. Bir sarhoı gibi, çılgın iki mektepli gibi kenarda böyle gazino dönüşü gece âlemleri yapmak istiyen çiftleri bekliyen gundolculara doğru yürüyorlar.

— İstemez, diyor, ben çekerim.

Kürek için gelen sandalcıyı bırakıyorlar. Gölün bir ipek gibi yumuşak sularını şıpırdatan gundol açılıyor, uzaklarda, ışıklar içinde başka sandallar ve içlerinde birleşmiş vücutlar birer siluet gibi görünüyor, kenarda bir gazinoda müzik var, bir gundolda kitara çalınıyor ve bir kadın sesi (Toska) yı okuyor.

Açılıyorlar.

— Ne güzel! Ne güzel! diyor genç kadın.

Küreklerden beyaz, berrak sular damlıyor. Hafif bir şırıltı içinde açılıyorlar. Engine doğru açılıyorlar, kitar ve kadın sesi uzaklaşıyor.

Cevdet Bey, bu nefis manzaranın heyecanı içinde âsabiyle ruhunun çarptığını ve bu hayale benzer âlemde sinirlerinin ruhî arzulara galebe çaldığını hissediyordu.

Yavaş yavaş kürekleri bıraktı ve bir yılan gibi süzülerek genç kadının dizlerine sokuldu.

(Bitmedi)

SPOR..

Muhtelit2 - Beşiktaş2

"Milliyet„ kupası maçları hararetli oldu

Dün Taksim Stadyomunda İstanbul muhtelitile Beşiktaş arasında bir maç yapıldı. Muhtelit şu şekilde sahaya çıktı:

Rıza
Burhan Früzan
Hayri, Nihat Reşat,
Selâhattin Alâ, Zeki, Muzaffer Fikret.

Muhtelitin ümit ettiğimizden bir az farklı çıkması üzerine Stadyomda bulunan futbol heyeti reisi Hamdi Emin Beyle görüştük; Hamdi Bey bize şunları söyledi:

"— Bugünkü maçta Beşiktaşlı Hüsnüyü müdafi olarak tecrübe edecektik. Halbuki bu oyuncu geldi, müdafi olarak oynatılırsa oynayamıyacağını, zira kulübünün menettiğini söyledi. Bunun üzerine kendisine "Hüsnü Bey, söylediğinizi kulağınız işitiyor mu? Sizi müdafi olarak tecrübe etmek istiyoruz, bu kulüp meselesi değil, muhtelit meselesidir". Bu sözlerden sonra da: "Ne yapayım, kulübüm muhtelitte müdafi oynamaktan beni menetti" cevabını alınca başka şekilde takıma giremiyeceğini söyledim. Gördüğümüz gibi muhtelit yerine kendi takımında oynadı. Biz Viyanalılara karşı en kuvvetli bir takım çıkarabilmek için yapmak istediğimiz tecrübede heyetin kararına itaat etmiyen bu oyuncu hakkında bu hafta zarfında icap eden kararı vereceğiz.

Maç nasıl oldu?..

Yukarıdaki hâdiseyi kaydettikten sonra muhtelitin maçına geçelim:

İlk devrede Beşiktaş muhtelitten daha canlı, daha güzel ve daha hâkim oynadı. Bunun neticesi olarak muhtelitin bir sayısına mukabil iki sayı yaptı. İkinci devrede, bilhassa son yirmi dakika muhtelit tamamile hâkimdi. Muzafferin bir çok fırsatları, Fikretin bir penaltıyı, Zekinin boş kaleye muhakkak bir sayıyı kaçırmalarına mukabil Alâ ikinci golünü de yaparak beraberliği temin etti.

Muhtelitte sol müdafi, iki yan muavin, sağ açık zaif noktaları teşkil ediyordu. Futbol heyetinin ikinci bir maçta bu noktalarda daha kuvvetli sayılabilecek oyuncuları tecrübe etmesi lâzımdır. Bu yapılacak olursa muhtelitin her hangi yerli bir takım karşısında çok ağır basacağı muhakkaktır. Zira zaif noktaların takviyesile dün pek muvaffak sayılamıyacak olan hücum hattının müessiriyeti arttırılmış olacaktır. Diğer bazı oyuncuların da tecrübesinden sonra muhtelit hakkındaki esaslı fikirlerimizi yazacağız.

Süleymaniye ile

Bu maçtan evvel ikinci küme muhteliti de Süleymaniye takımile oynadı. Maç haylı güzel ve heyecanlı oldu. Süleymaniye ekseriyetle hâkim oynadığı halde muhakkak sayıları bire kaçırması yüzünden 3-1 mağlûp olmuştur.

"Milliyet" kupası

Muhtelit maçlarından evvel *"Milliyet kupası"* etrafında altı takım arasında küçüklerin maçları yapıldı. Bu hararetli müsabakalar şu neticeleri verdi:

Galatasaray: 2 — Topkapı Kumkapı:0
Fenerbahçe: 0 — Altınordu Hilâl: 0
Beşiktaş: 4 — Süleymaniye:1

Bu altı takım içinde Beşiktaş ve bilhassa Galatasaray küçüklerinin oyunları zevkle seyredilecek kadar güzeldi. S.G.

Bursada spor faaliyeti

Fırkası teşebbüsile bugün Bursa sporcuları tarafından Atıcılar mevkiinde muhtelif idmanlar yapıldı, Vali, rüesayi mülkiye ve askeriye ile kadın erkek kesif halk kütlesi sporcular bayramına istirak etmişlerdi. Koşu ve alletlerinden sonra maçlara başlandı. Evvelâ Demirtaşla İnkişaf maç yaptılar, İnkisaf galip. Müteakiben Bursa şampiyonu San'atkârlarla İdman yurdu arasında yapılan maç San'atkârların galebesile neticelenmiş, Vali tarafından bir kupa hediye edilmiştir. Halk Fırkası tarafından da sporculara madalyalar verildi.

Kıskançlık yüzünden bir cinayet

Ankarada Süleyman oğlu Sadık isminde bir şahıs sırf kıskançlık saikasile zevcesi Naciyeyi bıçakla vücudünün muhtelif yerlerinden cerh etmiş ve yakalanmıştır.

Naciyenin yaraları ağır olduğundan hayatından endişe edilmektedir.

Carih Sadık şu sözleri söylemiştir :.

— Zevcem Naciye ile sekiz senedenberi evliyim. Kendisinden altı yaşında bir kız çocuğum vardır. Zevcemi son derece sevmekteyim. Mezbure bu sevgime mukabil çörekçi İbrahim Efendinin fırınında müstahdem Ahmet isminde bir şahısla sevişmekte imiş.

Ben çalışmağa gittiğim zaman bu adam hâneme gelerek zevcemle saatlerce başbaşa kalarak görüşmekte imişler.

Ben bu sözlere katiyen kulak asmadım. Fakat günün birinde Ahmedi evimde görünce şüpheleniyorum. Bu fena vaziyetten vaz geçmesi için zevceme ihtaratta bulunuyorum.

Aradan bir kaç gün geçtikten sonra eve geldiğimde zevcemin bütün eşyaları toplıyarak kaçtığını gördüm.

Günün birinde mahkemeden aldığım bir davetiye zevcem Naciyenin aleyhime bir talâk davası ikame ettiğini öğrendim.

Hâkim huzurunda kendisine:

— Gel çocuğumuz il kapısındadır, şu taşı eteğinden dök, sekiz, dokuz senelik er avradız; evimizi dağıtma!

Benim bu sözlerim üzerine zevcem aynen mahkeme huzurunda şu sözleri söyledi :

— Yeşil sancak altında dünya ve ahret kardeşimsin. Seni istemiyorum, ben onu gidip alacağım ve seni de on beş sene mahpusta yatıracağım! dedi.

Muhakememiz başka bir güne bırakıldığını anladıktan sonra Adliyeden çıktık. Ben son derece müteessir oldum, ve şuurumu kaybettim.

O anda yürürken kendisini takip ettim ve tam İhdır oğlu hanı önünde saikai yeisle bıçağımı çekerek zevcemi yaraladım. Kaç yerinden vurduğumu bilmiyorum. Kendisini namusumu temizlemek için vurdum. Fakat ölmemiş, demiştir.

Memlekette

Karısını kesti

Kürt Kasım 8 aylık hamile karısını kırır kıtır kesmiş

İzmirde Halkapınarda Kuruçay mahallesinde çok feci bir cinayet olmuş ve bir amele, karısını, bıçak ve kürekle hunharcasına kesmiş, öldürmüştür.

Katil, Kızılçulluda bir depoda amelelik eden Bitlisli 40 yaşlarında Kasım isminde bir Kürttür. Kasımın Frenciye namında Kürt bir karısı, biri 6, biri 8 yaşlarında olmak üzre iki de çocuğu vardır. Kasım, akşam üstü eve gelince karısı Frenciye ile atışıyor. Karı koca kendilerini ağlıya ağlıya seyreden çocuklarının karşısında epeyce kavga ettikten sonra yatıyorlar. Gece yarısı Kasım uyanıyor. Dışarıya çıkıyor ve bir bıçakla bir kürek tedarik ederek odaya dönüyor. Bıçağı karısının boğazına saplıyor. Kadın cabalamağa başlıyor. Çocuklar uyanıyor.

— Anne, anne... Baba yapma!

Diye bağrışıyorlar. Kasımın gözü kanlamış, aldırmıyor. Elindeki bıçağı bu sefer karısının boynunun öbür tarafına sokuyor. Gene hırsını alamıyor. Küreği kaparak karısının çehresine indiriyor. Kadıncağız bu merhametsiz adamın elinde kıvranırken annelerinin bu elîm haline şahit olan yavrucuklar feryada devam ediyorlar. Fakat babaları onları da korkutuyor. ve bir aralık karısının artık ölmek üzre bulunduğunu görünce bıçağı fırlatarak karanlığa dalıyor, kaybolup gidiyor. Hadiseyi polisler haber alıyorlar. Eve geliyorlar, kadını hastaneye kaldırıyorlar, fakat kadın ölüyor.

Çocuklar, babalarının annelerı ile niçin kavga ettiğini bilmiyorlar. Çünkü yaşları daha pek küçüktür. Katil henüz tutulamamıştır. İşin çifte fecaatı şuradadır ki, maktule 8 aylık hamiledir. Bittabi karnındaki çocuk ta ölmüş ve katil, iki başlı katil olmuştur.

Kozlu Kömür işleri Türk Anonim Şirketinden:

Şirketimizin 29 Mart 930 tarihinde akdi mukarrer alelâde heyeti umumiye içtimaı, nısabı ekseriyet hâsıl olamamasından, 24 Nisan 930 tarihine musadif perşembe günü saat on beşe talik edilmiştir.

İçtima, mezkûr günde, Ankara'da şirketin merkezi olan Türkiye İş Bankası binasında aktedilecek, ve içtimada, 29 Mart 930 tarihindeki heyeti umumiye için evvelce ilân edilmiş olan ruznamei müzakerat müzakere olunacaktır.

Ticaret kanunu ve esas mukavelenamemiz ahkâmına tevfikan sahibi rey olan hissedarlarımızın esaleten veya vekâleten içtimada hazır bulunmaları, ve bunlardan hamiline ait hisse sahiplerinin hisselerini lâakal bir hafta evvel şirket merkezine tevdi ile mukabilinde rey puslası almaları lüzumu rica ve ilân olunur,

Maden Kömuru işleri Türk Anonim Şirketinden

Şirketimizin, 29 Mart 930 tarihinde akdi mukarrer alelâde hey'eti umumiye içtimaı, nısabı ekseriyetin hâsıl olamamasından 24 Nisan 930 tarihine musadif persembe günü saat ona talik edilmiştir.

İçtima, mezkûr günde Ankara'da şirketin merkezi olan Türkiye İş Bankası binasında aktedilecek; ve içtimada, 29 Mart 930 tarihindeki hey'eti umumiye için evvelce ilân edilmiş olan ruznamei müzakerat müzakere olunacaktır.

Ticaret kanunu ve esas mukavelenamemiz ahkâmına tevfikan sahibi rey olan hissedarlarımızın esaleten veya vekâleten içtimada hazır bulunmaları ve bunlardan hamiline ait hisse sahiplerinin hisselerini lâakal bir hafta evvel şirket merkezine tevdi ile mukabilinde rey puslası almaları lüzumu rica ve ilân olunu.

Devlet demiryolları ve limanları umumî idaresinden:

Altı tane on metroluk demir köprü malzemesile beş adet keza on metroluk demir köprü malzemesinin kapalı zarfla ayrı ayrı münakasaları 5 Mayis 930 Pazartesi günü saat 16 da Ankara Devlet Demiryolları İdaresinde yapılacaktır.

Münakasaya iştirak edeceklerin ayrı ayrı ihzar edecekleri teklif mektuplarını ve muvakkat teminatlarını ayni günde saat 15,30 a kadar komisiyon kâtipliğine vermeleri lâzımdır.

Talipler beş ve altı köprüye ait münakasa şartnamelerinin beherini on beşer lira mukabilinde Ankarada, Umumî İdare Maliye ve Muhasebe işleri reisliğinden İstanbulda H. P. veznesinden tedarik edebilirler.

Devlet demiryolları ve limanları umumî idaresinden

Borçlar kanununun (14) ve (15) ve hukuk usulü muhakeme leri kanununun 297 inci maddeleri mucibince evraka yazılacak imzaların behemehal el yazısile yazılmış olması şarttır.

Binaenaleyh Devlet Demiryolları ve Limanlarında her hangi bir muameleye ait olursa olsun bütün kâatlara yazılacak imzaların alâkadar kimselerin bizzat kendi el yazısile yazılması icap eder. Ancak imzasını yazmağa muktedir olmıyan veya yazı bilmiyen her şahsın heyeti ihtiyariyeye veya mahallince tanınmış iki şahit veyahut Notere tasdik ettirmek şartile el ile yapılmış işaret veya mühürleri kabul edilebilecektir. Bu takdirde bu işaret veya mühürlerin musaddak bir nüshasının hıfzedilmek üzere idaremize tevdii icap eder. Bunun haricinde yazı bilen şahıslara ait mühürlerin hiç bir suretle kabul edilmiyeceği ilân olunur.

Samsun, Sivas ve Çorum nakliyatı

Tütün inhisarı umum müdürlüğünden:

Samson - Sivas ve Samson Çorum arasında ve Sivastan dahile yapılacak mamul tütün ve levazımatı saire nakliyatı 3 Mayıs 930 Cumartesi günü pazarlıkla ihale edileceğinden taliplerin her gün gelip şartnameyi görmeleri ve yevmi mezkûrda yüzde yedi buçuk teminatı muvakkatelerile Galatada mübayaat komisyonunda bulunmaları.

125 kuruşa yüzile beraber **KUŞTÜYÜ YASTIK**

Çakmakçılarda Çeşme sokağında kuştüyü fabrikasında kilosu 125 kuruştan başlar. Kuştüyleri hazır yastık, şilte, yorgan, salon yastıkları bulunur.

Emlâk ve eytam bankası İstanbul şubesinden : SATLIK ARAZİ ve BOSTANLAR: Çırpıcı çayırı askarî 10 azamî 30 dönümlükparçalara bilifraz peşin para ile satılmak üzre müzayedeye vazedilmiş ve 10/4/930 tarihinde ihaleleri mukarrer bulunmuştur. Taliplerin yevmi mezkûrda saat on altıda şubemize müracaatları.

SABIRSIZLIKLA BEKLENİLEN

BUGÜN
SATIŞA ÇIKMIŞTIR
HER YERDE ARAYINIZ

İstanbul Defterdarlığından:

Münhal olan 38 ve 49 lira maaşlı memuriyete talip olanlar arasında bu ayın onuncu perşembe günü Defterdarlıkta imtihan yapılacaktır. 49 liralık memuriyete alınacakların daktilo bilmesi şarttır. Taliplerin kabul şeraitini görmek ve kayitlerini yaptırmak üzere ayın 7 inci pazartesi gününe kadar Defterdarlık 4 üncü Şube Müdüriyetine müracaatları ilân olunur.

Seyrisefain

Merkez Acentası; Galata köprü basında, Beyoğlu 2362 Şube acentesı: Mahmudiye Hanı altında İstanbul 740

Mudanya postası

Cuma, Pazar, Salı, Çarşamba günleri idare rıhtımından 9 da kalkar.

5 nisan cumartesi Bozcaada postası yapılmıyacaktır.

İzmir - Mersin sür'at postası

(Konya) vapuru 8 Nisan salı 12 de Galata rıhtımından hareketle çarşamba sabahı İzmire gidecek ve akşamı İzmirden hareketle Antalya, Alaiye, Mersine gidecek ve dönüşte Taşucu, Anamor, Alaiye, Antalya, Kuşadası, İzmire uğrayarak gelecektir.

TRABZON BİRİNCİ POSTASI

(IZMIR) vapuru 7 Nisan Pazartesi 12 de Galata rıhtımından hareketle İnebolu, Samsun, Giresun, Trabzon, Rize, Hopaya gidecek ve dönüşte pazar iskelelsiyle Rize, Sürmene, Trabzon, Gürele, Giresun, Ordu, Ünye, Samsun, İnebolu, Zonguldağa uğrayarak gelecektir. Hareket günü yük kabul olunmaz.

ANTALYA POSTASI

(Anafarta) vapuru 6 Nisan pazar 10da Galata rıhtımından hareketle İzmir Küllük Bodrum Rados Fethiye Finike Antalyaya gidecek ve dönüşte mezkûr iskelelerle birlikte Dalyan Marmaris, Sakız, Çanakkale, Geliboluya uğrayarak gelecektir.

12-13 Nisan 930 : Kadınlara
14 „ : Erkeklere

Türkiye Seyrisefain idaresi mütekaidin eytam ve eramilin Mart 930 maaşları balâda muharrer günlerde verileceğinden eshabı maaşın yoklamalarının yaptırılmış olduğu halde gelmeleri ilân olunur.

NAIM VAPURLARI

İzmir Postası

Seri, lüks ve muntazam

ADNAN vapuru Nisanın 7 inci pazartesi

günü 16 da Galata rıhtımından hareketle (İzmire) ve Çarşamba günü İzmirden İstanbula hareket eder.

Galata gümrük karşısında Site Fransez hanında 12numarada Umumî acantalığına müracaat. Telefon Beyoğlu: 1041

ŞİMDİ de

sizin ve çocuklarınız için

elbise ihtiyacatınızı

temin etmek için Beyoğlu İstiklâl caddesinde 148 numeroda

PAZAR
ÇEKOSLOVAK

Mağazalardaki hakikî kelepurden istifada ediniz. Bütün mallar hakikî fiatlarının yarısına satılmaktadır

Mağaza 15 güne kadar İş Bankasına devredilecektir.

Hamiş: Ayrıca mağazada salon ve yemek odası güzel mobilyalarla bronz karyolaları vardır,

Beyoğlunda İstiklâl caddesinde 118-1 numerolu maruf

Mir ve Kotero
terzihanesinin

Yaz mevsimine mahsus

Son moda elbise kumaşları vürut etmiştir.

Doktor SEYFETTİN

Cildi, Efrenci ve hirkatilbevil hastalıkları mütehassısı. Karaköyde Abdullah Ef. lokantası yanında Ferit B. Han. Her gün.

Şehremaneti ilânatı

Yeniköy belediye müdüriyetinden: Lüzum görülen 30,0.. adet parke taşı kapalı zarf ile münakasaya konulmuş ve .. Nisan 930 Perşembe günü saat 11 de ihalesi kararlaştırılmıştır. Bu taşları istiyenlerin şartnameyi görmek üzere daire baş fen memurluğuna müracaatları ve teklif varakalarını da vesaiki lâzime ile beraber kapalı zarf içinde olarak tayin olunan vakitte kadar encümene tevdi etmeleri ilân olunur.

* * *

Gece yarısından sonra yazın saat 7 ye ve kışın sekize kadar istirahat zamanı addolunmuştur. Bu zamanlarda meskenlerde bağırıp çağırmak piyano gramofon ve sair musiki alâtile halkı (şikâyeti mucip olacak derecede) rahatsız etmek ve keza lik müziç sada çıkaran adi ve Santirfuj motörler ve saire her nevi makineler işletmek yasaktır.

* * *

Kadıköy dairesinden: Başı boş bulunup daireye teslim olunan köpeğin sekiz gün zarfında sahibi zuhûr etmediği takdirde satılacağı ilân olunur.

* * *

ÇOP MUNAKASASI

Şehremanetinden: 1 Haziran 930 tarihinden 31 Mayıs 931 tarihine kadar Beyazıt, Fatih, Beyoğlu ve Üsküder daireleri dahilinden toplanacak süprüntülerle lâğamlardan çıkacak mü zahrafat ve Karaağaç mezbahasından kon tahammüratı ve işkembe muhteviyatı ve sairey denizde tesbit ve tayin edilen mahallere naklile denize dökülmesi kapalı zarfla münakasaya konmuştur. Taliplerin şartnameyi almak için her gün levazım müdürlüğüne gelmeleri Teklif mektuplarını da ihale günü olan 26 Nisan 390 Cumartesi günü saat on beşe kadar mezkûr müdürlüğe vermeleri.

ÜSKÜDAR BANKASI

Türk Anonim Şirketinden:

Beheri 5 Türk lirası kıymetinde 20,000 hisseye münkasem 100.000 Türk lirası sermaye ile teşekkül eden Bankamıza hissedar olmak istiyen zevatın Üsküdar'da İskele civarında bulunan Bankaya müracaatları rica olunur. Banka esnaf ve küçük tüccara yardım ve tasarrufu teşvik maksadı ile ve bilcümle Banka muamelâtı ile iştigal etmek üzre tesis edilmiştir.

Dr. Horhoruni

Beyoğlu Mektep sokak No 35 muayene sabahtan akşama kadar.

İstanbul Dördüncü İcra Dairesinden: Madam Sofyanin Bakire Zabel Binti Mirzada alacağı olan mebaliğin temini zımnında mahcuz bulunan Beyoğlunda Pangalti mahallesinde atik Elma dağ han cedit Sazli dere Elma dağı sokaklarında atik 3 9 mükerre 43 mükerre cedit 63, 67 ila 61 91 No. larla murakkam kayden maa arsa iki bap hane ve han sokağında maa arsa hane ve dükkânın elyevm maa erazi hanenin üç rubu hissesi borçlu Zaber Hanımın uhdesinde olup ihalei evveliyesinin yapılması için otuz gün müddetle müzayedeye konularak 850 lira bedel ile talibi uhdesinde olup ihalei katiyesi icra kılınmak üzre yüzde beş zamla on beş gün müddetle müzayedeye konmuştur. Hududu. Cephesi Elma dağ caddesi sağ tarafı aharın uhdesinde bulunan arsa sol tarafı Mehmet Cemil Bey ve Corci Beyler namına mukayyet arsa arka tarafı atik hane cedit Sazlı dere sokağile Mahdut alettahmin 605 arşın terbiinde eraziden 123 arşın murabbaı bina olup bunun seksen arşın tebiinde alt katta sokak tarafında bodrum ve arka tarafı zemin kat katında 1 tahta aralık 2 oda bir helâ bir kuyu 34 arşından ibaret tuğla kısmında bir aralık iki oda bir helâ üst katta dükkândan bir sofa ve arkada tarasada üst katta ufak bir helâ sofa üzerinde üç da bir helâyı havi dahilen muhtacı tamir yangın dıvarlı olup deruninde borçlu sakindir. Daha ziyade tafsilât dosyasındadır. Üç rubu hissenin kıymeti muhammen esi 1394 lira yirmi beş kuruştur, mezkûr hisseyi almak istiyenler hisseye musip kıymeti muhammenesinin yüzde onu olan 130 lira kırk kuruşun 8928-11-230 dosya No. ile İstanbul icra veznesine resmi makbuz mukabilinde teslim etmeleri ve 21/4/930 tarihinde saat on beşde kadar birinci ihalesi yapılacağından müşterilerin tarihi mezkûrda bizzat veya bilvekâle hazır bulunmaları İstanbul dördüncü icra dairesinden ilân olunur.

Emrazı dahiliye **VEREM** mütehassısı doktor

ŞEKİP HABİP

Cumartesi, Pazartesi, Çarşamba Perşembe Ayasofya Yerebatan caddesi Hacı Süleyman apartımanı Telefon: İst. 3035

BİN SÖZ BİR RESİM

GÜNÜN SİNEMASI

Milliyet

CUMARTESİ 5 NİSAN 930

Tekirdağ ilk mektep muallimleri Tekirdağ Valisi ile birlikte

Dün sanayii madeniye erbabı toplandı. Ankara kongresine verecekleri raporu hazırladılar.

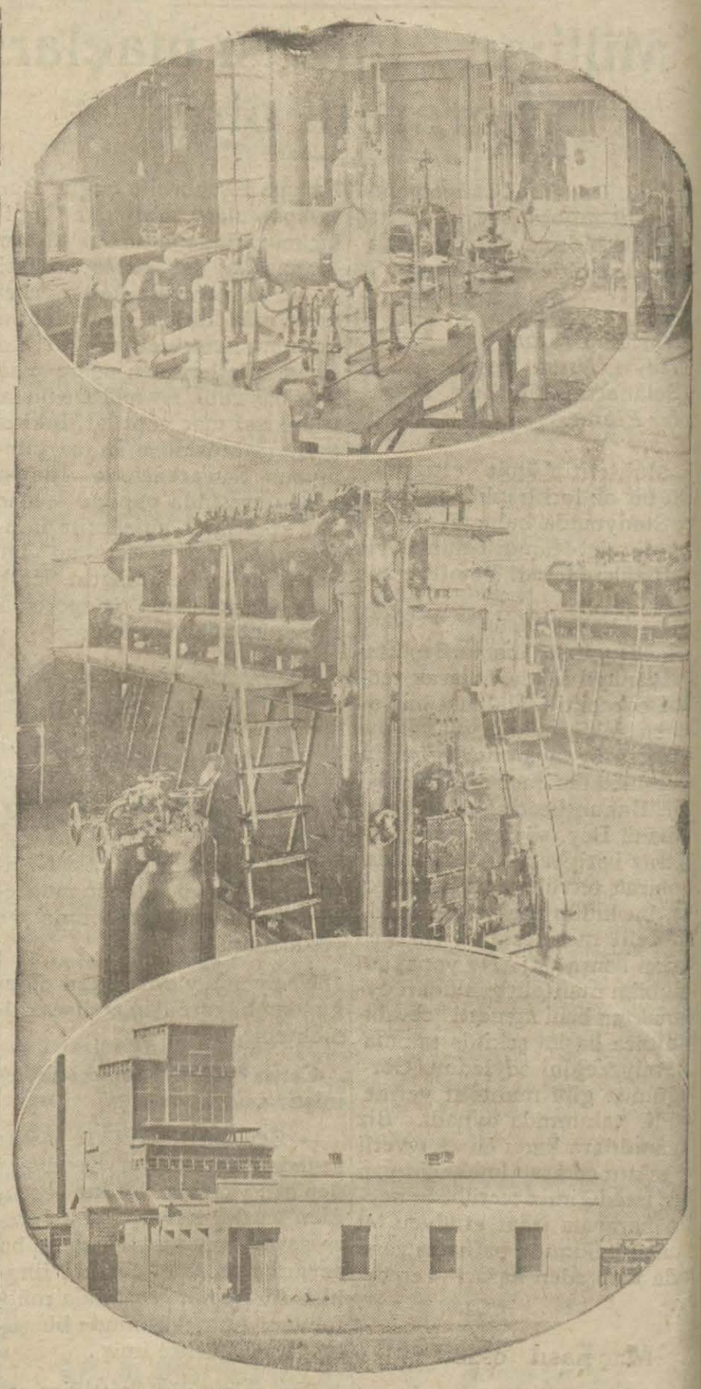

Eskişehirdeki elektrik fabrikasının dahil ve haricinden üç manzara

Tekirdağında halk dersanesinden mezun olan Hanımlar

Tekirdağında Hacı İli Bey mektebi hey'eti talimiyesi

Tekirdağında Namuk Kemal mektebi halk dershanesine devam edenler

DANTOS HASAN: Bütün dünyanın en mükemmel ve en sıhhî diş macunudur. **Yerli malıdır. 20 kuruş**

DANTOS diş macunu dişleri 100 sene yaşatır, çürümekten vikaye eder. Dişleri inci gibi beyazlatır. Diş etlerini kuvvetlendirir ve kanamaktan meneder ve dişlerin arasında kalan tefessühatı ve ufuneti izale eder. Diş ağrılarına nezlelerine mani olur. Ağızda gayet lâtif bir serinlik ve rayıha bırakır. Mikropları imha ve ağızdan gelecek her türlü hastalıkların sirayetine mani olur. Avrupada daima birinciliği alır ve birinciliği diplomalarla musaddaktır. En büyük mükâfatı ihraz eder. Altın madalye ve nişanlar almıştır. Hasan ecza deposu. Dantos diş macunu yerine başka bir marka verilirse almayınız. Çünkü Dantos dünyanın en enfes mükemmel diş müstahzarıdır.

BUYÜK

TAYYARE PİYANGOSU

8. inci TERTİP 3ÜNCÜ keşide:

11 NISAN 1930

Keşideler; Vilâyet, Şehremaneti, Defterdarlık, Iş, Ziraat, ve Osmanlı Bankaları Murakıpları ve halk huzurunda yapılır.

Büyük ikramiye

40.000 Liradır

Her keşidede çıkan Numaralar tekrar Dolaba konmaz

Avusturya fabrikaları hezaran sandaliyeleri umumî satış deposu: İstanbul Katırcıoğlu hanında birinci katta 30 numeroda JOZ. N.ACİMAN telefon İstanbul 2409 Hamiş; ayni depoda envai çeşit perde vedüşemelik tadife harevefantazi kumaşlar, mütenevvi istur, perde mister, tül, keten perde, örtüler; marokenderileri, pirinç korniş masif pirinç ve lâke karyolalar ve çocuk karyolaları fabrika fiatma toptan ve perakende satılmaktadır. Fiat maktudur.

BEYLERLE ÇOCUKLAR İÇİN

En şık kostümler

Galata'da Karaköy'de börekçi fırını ittisalindeki büyük mahallebicinin üstünde

EKSELSIOR

Büyük elbise mağazalarında bulacaksınız

İngiliz biçimi kumaşlardan ve asri biçimde

KOSTÜMLER 16 1/2 liradan itibaren

güzel cins kumaşlardan spor vesaire

ÇOCUK KOSTÜMLERİ 6 liradan itibaren

her renkte empermeabilize

"MANDLEBERG„pardesüleri 24 1/2liradan itibaren

en son modaya göre hanımlara mahsus fantazi kumaşlardan ve Trençkot dan MANTOLARIN en müntahap çeşitleri

TEDIYATTA BÜYÜK TESHİLÂT

Sabahları

ENO'S "Fruit Salt" meyve tozunun muntazamen istimali cihazı hazminin tabii vazifesini temin ve dolayısile mükemmel bir sihhat edame eyler. Tuzlu kaynar menbaından istihzar olunan Eno, meyvelerin ekser havası nafiasını cami ve tesiri tatlıdır. Bir iki damla limon sıkıldıkta gayet lâtif bir limonata şeklini alır.

Sabah ve akşam bir sa kadehi derununde bir kahve kaşığı alınır.

UMUMUM ECZANELERDE SATILIR

"Fruit Salt" ve "Eno" isimleriile etiketi fabrikamın alâmeti farikasıdır.

P. T. T. Levazım Müdürlüğünden:

1 — Posta vesaiti nakliyesinde kullanılmak üzre mübayaa edilecek olan 6000-10,000 kilo Benzinle 300 ilâ 600 kilo Makine yağı kapalı zarf usulile münakasaya konulmuştur.

2 — 20 Nisan 930 tarihine müsadif Pazar günü ihalesi icra kılınacağından taliplerin şartname almak üzre şimdiden teminat ve teklifnamelerini muhtevi zarfları tevdi için de mezkûr tarihte ve saat 14 te Yeni Postahanede mübayaat komisyonuna müracaatları

Devlet demiryolları ve limanları umumî idaresinden:

Filyos - Irmak hattı 120 - 142,5 Km. leri arası demir yol inşaatı kapalı zarfla münakasaya konmuştur.

Münakasa 14 Nisan Pazartesi günü saat 16 da Ankarada Devlet Demiryolları İdaresinde yapılacaktır.

Münakasaya iştirak edeceklerin teklif mektuplarını ve muvakkat teminatlarını ayni günde saat 15,30 a kadar Münakasa komisyonuna vermeleri lâzımdır.

Talipler münakasa şartnamelerini 40 lira mukabilinde Ankarada Maliye ve Muhasebe işleri reisliğinden tedarik edebilirler.

Devlet Demiryolları ve Limanları Umumî idaresinden:

500 ton yerli çimento kapalı zarfla münakasaya konmuştur. Münakasa 14 Nisan 930 Pazartesi günü saat 14,30 da Ankarada Devlet Demiryolları İdaresinde yapılacaktır.

Münakasaya iştirak edeceklerin teklif mektuplarını ve muvakkat teminatlarını ayni g ünde saat 14 kadar Komisiyon kâtipliğine vermeleri lâzımdır.

Talipler münakasa şartnamelerini 2 lira mukabilinde Ankarada, Umumî İdare maliye ve muhasebe işleri dairesinden İstanbulda Haydarpaşa veznesinden tedarik edebilirler.

Piyanko müdiriyetinden:

Bazı noter evrakı tab ettirileceğinden taba talip olacakların pey akçaları ile birlikte 7/4/930 Pazartesi saat on beşte Piyango müdürlüğünde müteşekkil tayyare mübayaat komisyonuna müracaatları.

Himayei hayvanat cemiyeti

Hayvan hastanesi

Fukara hayvanatı meccanen tedavi edilir. Cumadan maada her gün açıktır.

Şişli Osman Bey, Ahmet Bey sokağı numero 84 telefon: Beyoğlu 1477.

Yenikapı iskelesinde mazbut 1000 kilo meşe kömür ve 13/4/930 pazar günü ihale edilmek üzre müzayedeye çıkarılmıştır, taliplerin yevmi ihalede saat üç de defterdarlık binasındaki ihale komisyonlara müracatları ilân olunur.

Turkiye Ziraat Bankası Umum Mudurluğunde

Türkiye Ziraat Bankası Umum müdürlüğü, Ankarada kâ idare merkezi binasma ilâveten bahçenin tayin olunan mahalline yeni bir bina yaptıracaktır: Bu işe talip olanlar aşağıda yazılı vesaiki ibraz edeceklerdir.

1 — Talibin malî kabiliyetini gösterir vesikalar.

2 — Talip tarafmdan evvelce yapılmış olan işlerin bir listesi ve fennî kabiliyetini gösterecek sair vesaik, Talipler Ankarada iZraat Bankası Levazım ve meani müdürlüğüne İstanbul Galatada Bozkurt hanımda Mimar Mösyö Monçeriye müracaatla bu baptaki plân mukavele ve şartnameyi yirmi beş lira mukabilinde alabilirler.

Bu iş için 1 Mayıs 930 tarihine kadar teklif mektubu kabul olunur.

Teklif mektupları kapalı zarfla Ankarada Türkiye Ziraat Bankası Umum müdürlüğüne ve İstanbulda Ziraat Bankası İstanbul şubesi müdürlüğüne tevdi olunmalıdır.

İşi deruhte edecek zat ihale bedelinin % 10 nu nisbetinde teminat gösterecektir. Türkiye Ziraat Bankası, mutlak suretle herhangi bir talibi tercih hakkını muhafaza eder.

Devlet demiryolları ve limanları umumî idaresinden

31/3/930 tarihinde münakasası yapılacak olan Kayseri-Sivas hattındaki mebani inşaatı münakasasının 14 Nisan 930 Pazartesi günü saat 16,30 a tehir edildiği ilân olunur.

Mes'ul Müdürü Bürhaneddin