PAZAR
20 NİSAN 1930
5 inci sene, No 1506
NUSHASI 5 KURUŞTUR

Milliyet

Başmuharriri: Siirt Mebusu MAHMUT

BUGÜN
2 inci sahifede
1— "Neron„ tarihî tefrikamız
2— Harici ve son haberler
3 üncü sahifede
1— Tütün işleri
2— Elli kuruş için cinayet
3— Arif Oruç Beyin muhakemesi
4 üncü sahifede:
1— Felek. 2- Matbuat hatıraları, 3-Hikâye 4-Roman
5 inci sahifede:
1— Halk ve Esnaf
6 ıncı sahifede
1— Ekonomi 2- Polis..

Fikir ve san'at zevki

Fertlerin olduğu gibi, milletlerin de en büyük kudret membaı fikir ve san'attır. Fikir ve onun tecessüm etmiş bir şekli olmak olan san'at hayatı idare eden, hayatı güzelleştiren, hayata yüksek bir kıymet ve gaye veren başlıca âmillerdir. Zamanın maddîciliğine bakarak hükümlerimizde aldanmıyalım; ferdin hayatında olduğu gibi, milletlerin hayatında da muvakkat buhran devreleri vardır. Bu devrelerde hayatın maddî ve manevî cepheleri arasındaki muvazene bozulur. Madde fikre galebe çalabilir. Fakat buhranın ilk sebepleri zail olunca insanlığın farik vasfı olan fikir hamlesi sihir ve kuvvetini yeniden kazanır.

Cihan harbinden sonra sıkıntı ve mahrumiyet çekmiş olan bütün milletlerde ve bilhassa bunların gençliğinde bir "vur patlasın„ devri başlamıştı. Cephelerden dönenlerin büyük bir kısmı bedava kazanılmış bir hayatın artık hiç bir kayde tâbi olmıyacağı kanaatile yalnız sevki tâbiîlerine uymak istemişlerdir. Bu hareket uzun müddet maddî mahrumiyetler içinde yaşıyan bir vücudün tabiî bir aksülâmel neticesi idi. Bu düşünce, binlerce hayatın bir anda mahvolduğunu gören muztarip ve perişan bir dimağın marazî tefekkür tarzı idi. Hayat, velût hayat, zaman bu gayri tabiîliği şüphesiz izale edecekti. Muvazenesi bozulan dimağlarda fikir kuvveti eski hâkimiyetini tekrar kazanacaktı.

Başka memleketlerde hayat, fikir ve san'at kuvveti, fikir ve san'at zevki idaresi altında olarak tekrar kaynaşmağa, kabarmağa, ve taşmağa başladığını görüyoruz. Maddî zevklerin ifratile şaha kalkmış sevki tabiîlerini tatmine uğraşanlar arasında asaleti fikriyelerini muhafaza edenler bu gayretin beyhude olduğunu anlamışlar, ve derin bir sukutu hayal içinde gene fikir ve san'at zevkine dönmek zaruretini duymuşlardır. Çabuk yetişen ve az zamanda çok harp gençliği de, ihtirasla kucaklamak istediği hayatın, ne dostla, ne de münhasiren sporla fethedilmiyeceğini anlamış ve büyük fikir ve seciye hareketlerine ayak uydurmak lüzumunu teslim etmiştir.

Avrupalı adi bir hayat istemediği zaman büyük bir fikir ve karakter gayretile onu büyütmek, süslemek ve zenginleştirmek ister. Kendini fethetmek, başkalarını fethetmek, tabiati fethetmek... Bütün düşüncesi fikir ve san'at kuvvetile hâkim olmaktır. Şarklı ise, eğer kendinde kımıldayan, varlığını hissettiren bir fikir, bir düşünce varsa, onu, ya bir alet ve adem felsefesi veyahut dimağı uyuşturan ve benliğini hayalî bir âleme ulaştıran bir madde ile teskine susturmağa uğraşır. Bir millette madde ve sevkitabiî zevkinden ziyade fikir ve yaratmak zevki dimağlara hâkim olmadıkça büyük terakki hamlelerine intizar edilemez.

ZEKİ MESUT

Gümrük müfettişleri arasında

Gümrük müfettişleri arasında bazı tebeddülât ve becayis yapılmıştır.

İhsan Bey

Ezcümle İstanbuldaki müfettişlerden Hüsnü B. Trabzona, Mazhar Bey Samsuna nakledilmiş ve yerlerine Taşrada bulunan müfettişlerden Mümtaz ve Cemil Beyler gelmiştir. Daha bazı müfettişler arasında becayiş yapılacaktır.

Atinadan yeni talimat dün yola çıkarılmıştır..

Yunan talimatı dün Atinadan gönderildi

Yeni talimat vâsi ve şumüllüdür.

Atina sefirimiz pazartesi M. Mihalakopulosla tekrar görüşecektir.

Yeni talimatı gönderen Yunan Hariciye Nazırı
M. Mihalakopulos

ATİNA, 19 (Anek.) — Bugün Yunan Hariciye nezareti memurlarından M. Surla, Ankara Yunan sefirine gönderilen yeni talimatı hâmil olarak İtalyan vapurile İstanbula hareket ediyor. Yunan sefiri bu yeni talimat dairesinde Tevfik Rüştü Bey ile müzakerata devam edecektir. Yunan hükûmeti müzakeratı tesri ve tacil maksadile vasi ve şümullü olan bu talimatı bir an evvel göndermeğe karar vermiştir. Türkiyenin son teklifatı ise önümüzdeki Pazartesi günü Türkiye sefirile Yunan Hariciye nazırı arasında vukubulacak mülâkat esnasında tavzih edilecektir.

Hilâliahmer kongresi

Kongre bugün Ankarada toplanacaktır..

Bu hayır ve şefkat müessesemiz yalnız kuraklık sahasına 110,850 lira ve 220,914 kilo buğday, 2286 kilo un dağıtmıştır.

Hilâliahmer Umumî Reisi
Sıhhiye Vekili
Refik Bey

Hilâliahmer Cemiyeti Umumî meclisi bugün saat onda, Ankarada Yenişehir'de Cemiyetin yeni binasında toplanacaktır.

Hilâliahmer Cemiyeti Umumî merkezi, bu sene de umumî meclisin huzuruna şerefli mazisine yakışan bir yardım ve hizmet tafsilâtı ile çıkmaktadır.

Bu yardım işinin en başında kuraklık mıntakasına yardım geliyor. Cemiyetin, evvelki sene büyük ve geniş mikyasta başlıyan yardımı geçen senenin Teşrinievvel ayına kadar sürmüştür.

Kuraklık mıntakalarına 110850 lira nakten 220914 kilo buğday ve 2286 kilo un dağıtılmıştır.

Felâketzedelere yardım

Sel felâketine uğrıyan Of, Sürmene, Rize, Divrik, Sarıoğlan, Ödemiş, Turhal ve Pazar, Hatap, Sultaniye halkına para olarak 10500 lira ve 82500 kilo mısır, 16510 kilo buğday, 3024 kilo un ve yüz çadır dağıtılmıştır.

Zelzele felâketine uğrıyan Suşehri, Refahiye, ve Reşadiyedeki vatandaşlara 21300 lira gönderdiği gibi, 300 çadır dağıtmıştır.

İran'ın Harasan eyaletinde büyük bir zelzele felâketine uğrıyanlara yardım için 1000 lira göndermiştir.

İstanbul'da Kurtuluş mahallesinin yangınında açıkta kalanlar bir hafta iaşe edilmiş ve Antalya'nın Ahmediye köyünün yangınında açıkta kalan vatandaşlara 600 lira yardım edilmiştir.

Hilâliahmerin bu yardımları her tarafta derin bir şükran hissi uyandırmış ve Merkezi Umumîye pek çok teşekkür telgrafları gelmiştir.

Hilâliahmer merkezi umumîsi sıhhî mücadelelere de yardım etmiştir. İzmir de Tepeköy Dispanserinin tamiri için 7000 lira tahsis etmiştir. Torbalı dispanserini de tamir ettirmeği kararlaştırmıştır.

Geçen sene şubatta İzmir'de devam eden çok şiddetli gribin sirayetinin men'i için sihhî tedbirler almak için faaliyete geçen İzmir Hilâliahmerine 4000 lira tahsisat vermiştir.

Harp esirleri

Harbi umumîden beri yıllar geçmiş olmasına rağmen ötede beride kalan esirlerimizi toplamak için 2000 lira vermiş ve Bulgaristandan Eskişehire gelen mültecilerin iskânı için çadırlar vermiştir. Bundan mada müteferrik surette muavenete muhtaç insanlara 2000 lira vermiş ve beynelmilel Salibiahmere senelik aidat olarak 8000 İsviçre frankı göndermiştir.

Hasta bakıcı mektebi

İstanbulda bulunan hastbakıcı mektebi bu sene altıncı yaşına girmiştir. Her sene mütezayit bir tekâmül gösteren mektep bu sene memleketimizin muhtelif hastanelerine 23 hemşire daha yetiştirmiştir. Mektep bu suretle şimdiye kadar 73 hemşire yetiştirmiş oluyor. Bugün mektepte 54 talebe vardır. Bu sene bir hastabakıcı yurdu tesis için talimatname hazırlanmaktadır. Hilâliahmer mecmuası, muntazam neşriyatile, her nüshasında bariz bir muvaffakıyet arzetmektedir.

Maden suyu

İmtiyazı Cemiyete ait olan Afyon karahisar maden suyunun membaında bir imlâ fabrikasının inşaatı bitirilmiştir. Maden suyu fennî vesait ile ve azamî miktarda istihsal olunmaktadır.

Irak, Mısır, Suriye gibi yakın memleketlere ihracat yapılıp yapılmıyacağıtetkik olunmaktadır. Geçen sene yarım litrelik (7, 7. 7) ve bir litrelik (68305) şişe su istihsal edilmiştir. Bu su (20903) lira tutmuştur.

1928 Temmuzu başından 30 haziran 1939 tarihine kadar oyun kâatlarından 90000 lira satış yapılmıştır.

Sadullah Bey

ANKARA, 19 (Milliyet) — Seyrisefain müdürü umumisi Sadullah Bey yarın İstanbula avdet edecektir.

Etibba odaları

ANKARA, 19 (Milliyet) — Etibba Odaları haysiyet divanı ilk dafa olarak toplandı. İçtimada Kayserili iki doktorun müracaatları tetkik edilmişir.

Tevziat

Gayrimübadillere tevziat meselesi

Yanlış bir usul takip edildi mi?

Gayri mübadiller cemiyeti reisi Kavalali Hüseyin Bey tevziatta heyeti v[illegi]kile mukarrer[illegi]tına muhalif bir sistem takip edildiği iddiasına dair olan bir suale demiştir ki:

Hüseyin Bey

"— Ben Ankarada iken böyle bir şey duymadm. Bu hadise burada muttali oldum. Vaziyeti tetkik etmeden hiç bir şey söyliyemem".

Muhtelit Komisyon

Paskalya yortusu dolayısile müessesatı ecneblye tatil edilmiştir. Muhtelit mübadele komisyonu da bu meyanda bir müddet tatil edilmiştir. Bitaraf azalardan M. Anderson da bu meyanda bir müddet istirahat etmek üzre Bursaya gitmiştir.

Zaro Ağa Amerikaya gidiyor

[illegi]Tinel[illegi] filminde rol alacak

Meşnur Zaro Ağa

Zaro ağanın Amerika seyahati artık tahakkuk etti. Zaro ağa, Amerikada sadece kendisini teşhir etmiyecek, ayni zaman da film de çevirecek imiş. Bu Amerika seyahatile yakından alâkadar bulunan birinin bize anlattığına göre, Zaro ağa, Holivut studyolarmda çevrilecek olan "Yedinci mbatın" isminde orijinal bir filmde mühim bir rol alacaktır.

Bu takdire ağanın iyi bir servet elde etmesi pek muhtemeldir.

Dün bir muharririmizle ömrünün bir çok senesini geçirdiği Tophanedeki kahvelerden birinde Zaro ağa arasında şu mukâleme cereyan etmiştir:

— Uğurlar olsun aga, gidiyormuşsun!

— Ehh... Allah kısmet eder se....

—Hem de film çevirecekmişsin.

— Anlayamadm?

— Yani sinemada oynayacakmışsm!

— Ha evet... Beni götürecek adam deyip durur amma anlamam ki...

G. kulesinde

Dün akşam üstü yangın çıktı..

Kulenin ahşap saçakları yanmıştır

İstanbul halkına yangınları haber veren Galata kulesi dün tutuştu. Bu yangını taliin garip bir tecellisi addedilse yeri vardır. Tahkikatımıza göre ateş kulenin 11 inci katından çıkmış derhal itfaiyeye haber verilmiş, yetişen tulumbalar bol su sıkmak suretile kulenin yalnız saçakları yandıktan sonra ateşi söndürebilmiştir. Kulenin dahilî bazı ahşap kısımları da ateşten az çok müteessir olmuştur. İtfaiye ateşi söndürmekle meşgul iken kesif bir halk kütlesi de kulenin etrafında toplanmıştır. Yangının yukardan atılan bir sigaranın lodos dolayısi

[illegi]ıyınden yangın [illegi]

le yerinden oynayan çinko kaplamaların arasına düşerek tahtaları tutuşturmasından çıktığı tahmin edilmektedir. Kule kemakân yangın habercisi vazifesini görecektir.

M. Meclisi

ANKARA, 19 A. A. — Büyük Millet Meclisi bugün Reis Vekili Refet Beyin riyasetinde toplanmıştır. Yeni hıfzıssıha kanununun 199 uncu maddesine kadar müzakeresi yapılmış ve pazartesi günü toplanmak içtimaa nihayet verilmiştir.

Mektepliler müsabakası

50 inci hafta başladı...

49 uncu haftanın birincilerini sırasile yazıyoruz:

1 — Galatasaray lisesinden 735 Lebit Nihat B.

2 — Darüşşafaka lisesinden 82 Avni Ziya B.

3 — Galatasaray lisesinden 685 Feridun Bey.

4 — Darüşşafakadan 109 Hüsamettin Nuri B.

5 — Darüşşafaka lisesinden No. 164 Akif Remzi Bey.

Müsabakayı kazanan mektepliler, idare müdürlüğüne müracaatla mev'ut mükâfaltlarını aldırabilirler.

50 nci hafta başladı

Mektepliler müsabakasının 50 nci haftası başladı. Önümüzdeki Perşembe gününe kadar gazetemizde çıkacak haberlerin en mühimmini seçip Cumartesi akşamına kadar gazetemiz müsabaka memurluğuna gönderiniz.

Kadın Birliği Fırkaya müracaat etti

Nezihe Muhiddin Hanımın son hücumlarından şikâyet edilmiştir

Birlik badema içtimaî hayır işlerile meşgul olmağa karar vermiştir

Efzaylş Suat Hanım

Son zamanlardaki hattı hareketi bir çok dedikoduları mucip olan kadın birliği idare heyeti azasından Lâmia Refik, Efzayiş Suat ve Saime Hanımlar dün Fırka müfettişi Hakkı Şinasi paşayı ziyaret etmişlerdir. Bu mülâkatta, idare heyetinin maruz kaldığı şiddetli hücumları mevzuubahs eden bu Hanımlar bilhassa Nezihe Muhiddin Hanımın tenkıtlerinden çok müteessir olduklarını söylemişler ve şikâyette bulunmuşlardır.

Fırka bu kabîl işlerle meşgul olmadığı için bittabi bu görüşmelerin sadece bir hasbıhalden ibaret olduğu kendilerine bildirilmiştir.

Kadın birliği, Hanımların fırkada çalışacaklarını ve son günlerde birlik aleyhinde husule gelen şayani dikkat cereyanları nazarı dikkate alarak bundan sonra yalnız içtimaî hayır işlerile meşgul olmağı ve bunun haricine çıkmamağı kararlaştırmıştır.

Birlik azasının mühim bir kısmı ve bu teşekküle girmeği muvafık görmiyen bir çok güneyeti [illegi] lelerle kifayetsizliği anlaşıldığı ve çekilmeleri lâzımgeldiğini söylemektedir.

Esasen âza miktarı ancak 400 kadar olan birliğin Türk kadınlığını temsil iddiasında bulunmıyacağı ve memleket kadınlığı namına bazı teşebbüsler de bulunması doğru olduğu beyan edilmekte ve birliğin siyasetle meşgul oluyormuş gibi bir [illegi] alması havretle karşıla[illegi] tecavüz mahiyetinde görülmektedir.

Esasen kadınlar fırkaya dahil olabileceklerine göre Birliğin siyasetle uğraşması manasız addedilmektedir. Birliğe mukayyet olduğu halde şimdiki hattı harekete aleyhtar olan kızlisesi müdürü Nakiye Hf. bir

(Mabadı 4üncü sahifede)

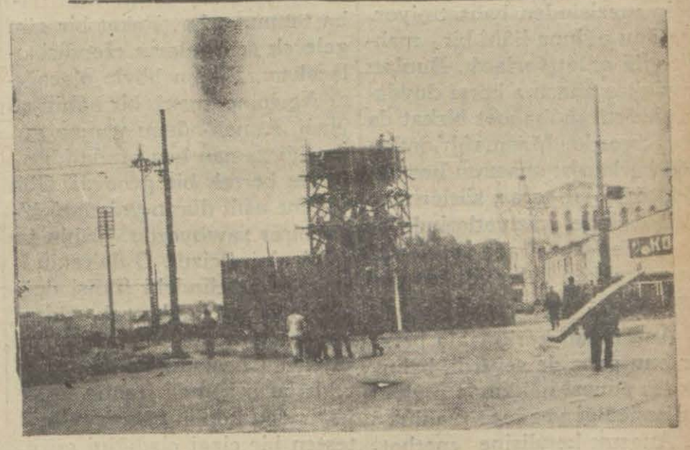

Çatlakları tamir edilmekte olan abide ile Taksim meydanının bugü[illegi]

Taksim abidesi bu halde mi kalacak?

Ankaradan dönen Emanet muavini Hâmit Beyin verdiği izahat

Taksim meydanının hazirana kadar tanzimine gayret olunacaktır

Evvelki gün Ankaradan avdet eden Emanet muavini Hâmit B. Taksim abidesi ve Emanet işleri hakkında dün bir muharririmize şu malûmatı vermiştir:

— Taksimde abide etrafına yapılacak olan havuz ve bahçenin inşası biraz teehhür etse bile meydan süratle muntazam bir hale konacak ve Turing kulüp kongresine kadar ameliya bitirilmiş olacaktır.

Emlâk şirketine ait olan Taksimdeki halâların bulunduğu yerle bunun arkasındaki arazide konservatuvar binasının yapılmasına karar verilmiş ve emlâk şirketile temaşa başlanmıştır. Buz fabrikasının tevsii için inşaata başlanacak, fabrika için celbedilecek makinelerin bedel taksitle verilecektir.

" Milliyet „ in tarih tefrikası 6

NERON

Bir cihanın cançekişmesi

Nakleden: KÂMRAN ŞERİF

— Tıpkı babana benziyecekin! Daha bu yaştan onu andırıyorsun. Saçların kızıllaşıyor. Sen de baban gibi bakır sakallı olacaksın!..

— Yol memleketini fil sırtında geçmeğe kalkışan ceddin olacak o sersemi düşün!

—Büyük ceddini unuttun mu? Koca konsülün bütün meziyeti ispir gibi araba sürmekten ibaretti!

— Baban Domitius istediği kadar şarap içmedi diye azatlılarından birini öldürmüştü.... Yoksa senin de niyetin bizi öyle öldürmek mi ? Sen de onun gibi eğlence olsun diye atının nalları altında çocuk mu ezeceksin?.... Ona benzemek için sen de gözlerimizi mi oyacaksın?.. Yoksa anan menfasında bir kız evlât doğuracak olursa, baban gibi kendi kız kardeşine sen el uzatacaksın?..

Bu hakâretlerin şimdi kendisile ne alâkası vardı?.. Sanki babası ile mel'un Domitius ırkının bütün hatıraları ezelî bir isyanla silinmiş gibi, herkes kendisine yalnız Yermani kus'dan ve anasından bahsediyordu. Ona artık bir canavarın evâdı nazarı ile bakılmıyor, bilâkis kahraman Yermani kus'un güzide hasletlerine tevarüs ettiği söyleniyordu. Kimse Agripinin mazisinden bahsetmiyordu. Onu oğluna ilâhî bir mahluk gibi anlatıyorlardı. Bunları duydukça anasına karşı duyduğu şiddetli muhabbet birkat daha artıyordu. Maamafih ondan hâlâ korkardı: anasının her hande öyle bir esrar, sözlerinde, görüyüşünde, vaziyetlerinde öyle bir ihtişam, irade ve kudret ve mürekkep öyle bir lemean vardı ki!...

Anasından korkmakla beraber onu gene de severdi, bahusus ki, annesi hakkında muhabbet beslediği yegâne mahlûkdu. Anasını kendisine methettikleri zaman miyop gözlerinin parlayışı aydınlanırdı. Dalkavuklar bunun farkında oldular. Çok defa vasıtası ile anasının hüsnü nazarını kazanmak için karşısına Agripinin şanü şerefini ezen bir dasta halinde tekrar eden duruyorlardı. Çocuğa gelince o, anasının nüfuzunu, henüz bütün sümulü ile ölçemiyor, yalnız bu nüfuzun her gün yeni bir parlak tecellilerine şahit oluyordu. Klodiuse yapılmakta olan merasimi ihtiramiyenin, emsalsiz bir teveccüh eseri olmakla beraber, aynen Agripine karşı da yapıldığını biliyordu. Ecnebi seferler Kayserin önünde rükûa vardıktan sonra bu merasimi İlâhî İmparatoriçe önünde de tekrar ediyorlardı. Agripin imparator harmaniyesi giymiş olduğu halde sancak teftişinde bulunuyordu; esirler ayakları altında sürüniyor, Âyan kendisine hürmet ediyordu. Agripin bunla da kanaat etmiyerek kapitolda o zamana kadar ilâhların heykellerine tahsis edilmiş olan harp arabasına binmeye cesaret ediyordu. Yeni altın paralarda Kayserin kabartma resmi yanında onun da resmi vardı. Çocuk bu pırıl pırıl küçük yuvarlaklar ütsünde annesinin resmini hayran bir gurur içinde seyrediyordu. Annesinin karşısında kendini o derece âciz ve zaif görüyordu ki, onun hem İmparatorluğu hem de İmparatoru idare ettiğine inanacağı geliyordu.

Annesinin mucizelere kadır olduğunu işitmiş olsaydı hayret etmiyecekti! Filhakika Agripinin koca Romayı bir kadın hüküm ve nüfuzu altına alması da bir mucize değil midi?

Domitius, Ezelî Şehri, mazisini, halini hiç bilmezdi. İmparatorluğun hududu hakkında hiç bir fikri yoktu. İmparatorluğu sarayın bir nevi istitalesi gibi tasavvur ederdi. Fakat bu tasavvuru müphem ve bulutluydu. Dünyanın, o tanımadığı dünyanın ta öbür ucuna kadar, Roma hâkimiyetinin bütün ihtişamı kahramanları önünde boyun eğdirdiğine kanidi. Bir kaç "pretorien" in muhafazası altında, berber ve köçek esirlerini istihlâf eden azatlı Anisetusun refakatinde Romada gezmeğe çıktığı zaman, anlamadığı bin bir dilin gulgulesi içinde çalkanan sâyısız halk kütleleri arasından geçmeğe korkardı.

O zaman azatlı çocuğa:

— Korkma, derdi. Seni daha tanımıyorlar. Fakat bir gün gelecek sen onların efendisi olacaksın. Bunun böyle olacağını Agripine mısırlı bir kâhin söyledi. Annen adamı yanına getirttiği zaman ben orada idim. Gayet berrak bir geceydi. Gök yüzüne asılı duran yıdızlar birer birer sayılıyordu. Kâhin yere bir daire çizdi. O dairenin içine girdi; elindeki fildişi değneği havaya kaldırarak yıldızları göstermeğe ve isimlerini saymağa başladı. İşaret ettiği yıldızların kemali itaatla gök yüzünden kopup feza içinde ateşten bir çizgi çizdiğini gözümüzle gördük. Kâhin, belki de bizim ilâhlarımızdan daha kudretli olan kendi ırkının ilâhlarına münacatta bulundu; onların izni ile istikbalin zulmeti nazarlarında silindi; istikbal kâhine malûm oldu. O zaman annen bu müthiş ilâhlardan sadir olan şu kehaneti titremeden dinledi. "Oğlun dünyaya hükmedecek, fakat seni öldürecek!". Agripinin cevabı bugüngibihatırımdadır: "Dünyaya hâkim olsun da, varsın beni öldürsün!.." Dünyaya hâkim olacaksın, Domitius, anlıyor musun? Dünyaya hâkim olacaksın!

Bunun üzerine çocuk bağırdı:

(Bitmedi)

Bütçenin tetkiki

ANKARA, 19 (Milliyet) — Bütçe encümeni tarafından bütçenin varidat kısmının tetkikine başlamıştır. Bütçenin masraf kısmı da geldikten sonra tetkikat yirmi güne kadar ikmal edilecektir.

HARİÇTEN ALDIĞIMIZ HABERLER

Mısır-İngiliz müzakeratı gene kaldı..

Sudan meselesi yüzünden müzakeratın tehirine lüzum görüldü.

Gene kaldı!

İngiltere-Mısır müzakeratı ne oldu?

Mısır - İngiltere müzakeratının tehir edildiğini aşağıdaki telgrafla anlıyoruz. Nahas Paşanın riyaseti altındaki Mısır heyeti aşağı yukarı bir aydanberi Londrada bulunuyor. İlk günlerde cereyan eden müzakerelerin müsait gittiği söyleniyordu. Fakat netice hakkında birdenbire nikbinlik göstermek acele olurdu. Netekim şimdi müzakeratın tehir edildiğini duyunca hayret etmemek lâzımgeliyordu. Mısır - İngiliz müzakeratı şu dört mesele üzerinde cereyan ediyordu: Mısırdaki İngiliz kıtaatının çekilmesi, ecnebilerin ve ekalliyetlerin himayesi, Mısırın haricî bir tecavüze karşı müdafaası ve nihayet Sudanın aidiyeti meselesi.

Nahas Paşa

Sudan, Mısıra ait olmak lâzımgeliyor. Fakat İngilizler buna hiç yanaşmıyorlar. Mısıra kaydü şarta tabi bir istiklâl verdikten sonra Mısır için ehemmiyeti meydanda olan Sudanı bırakmak istemiyorlar. Mac Donald hükûmeti iktidar mevkiine geldikten sonra Mısır meselesini de halletmek istedi. Geçen yaz Londrada sabık Mısırın diktatör Başvekili Mahmut Paşa ile cereyan eden müzakerat neticesinde ortaya bir muahede sureti çıkarıldı. Fakat bunun üzerinde müzakereye girişmek için Mısırda milletin reyile iktidar mevkiine geçmiş bir hükûmet lâzımgeliyordu. Yapılan intihabattan sonra millîciler, Vafd fırkası kazandı. Nahas Paşa da memleketin muzaheretine güvenerek geçen ay Londraya gitti.

Şimdi görülüyor ki İngiliz-Mısır müzakeratı tehir edilmiş oluyor. Fakat yeniden ne vakit başlanacağı da belli değildir.

LONDRA, 18 (A. A.) — İngiltere - Mısır müzakeratı Sudan meselesi hakkında çıkan fikir ihtilâflarından dolayı tehir edilmiştir.

Fransada

İçtimaî sigorta

PARİS, 18 (A. A.) — Meb'usan Meclisi içtimaî sigorta kanunlarının müzakeresine devam etmiştir. Meclis, bazı âzasının itirazlarına rağmen yarın da toplanacaktır.

Kadın ve erkek bütün Fransızların, daimî surette Fransada oturan vergi veren ve senelik iratları 18 bin frangı geçmiyen bütün ecnebilerin bu kanun ahkâmından istifade etmeleri hakkında radikal sosyalistler tarafından teklif edilen mukabil proje Meclis tarafından kabul edilmemiştir.

Avrupa Birliği

PARİS, 19 (A. A.) — Avrupa federasyonu hakkındaki anketi idare etmekte bulunan M. Briand Avrupa devletine göndereceği muhtırayı son feda gözden geçirmişti.

Lehistanda

Almanyaya karşı

Cemiyeti Akvama müracaat edildi.

CENEVRE, 18 (A. A.) — Leh hükûmeti Akvam Cemiyetine gönderdiği bir notada gümrük tarifeleri hakkındaki mukaveleleri imza eden hükûmetleri gümrüklere ait kanun ve nizamların kaleme alınmasında hareket serbestilerini tahdit etmeği taahhüt eyledikleri halde Reichstag Meclisinin 14 Nisan tarihli içtimaında bilhassa Lehistandan ihraç edilen eşyadan alınan gümrük resimlerinin artırılması hakkında bir kanun kabul ettiğini kaydetmektedir. Leh hükûmeti bu notasında Reichstag Meclisince kabul edilen bu kanununun büsbütün yeni bir vaziyet hâsıl ettiğini ve bu vaziyetin gümrük tarifesi mukavelesi Lehistan hükûmetince imza edildiği tarihteki vaziyetten çok haklı olduğunu beyan etmektedir.

Romanyada

Harp malûlleri

Bükreşten yazılıyor: — Harp malülleri tarafından Prain sarayı önünde bir nümayiş yapmak istemiş ise de polis buna mâni olmuştur. Bu nümayişten maksat malüllere verilen tahsisatın arttırılması idi. Parlementoda bu hadise mevzuu bahsolmuş ve Maliye nazırı demiştir ki:

— Malül meselesi harpten sonra fena bir şekilde halledilmiştir. Cümhuriyete geçinecek kadar tahsisat verilecek yerde malüllere başka bir takım teshilât gösterilmiştir. Meselâ şimendiferlerde meccani seyahat etmek gibi.„

Eski muharipler cemiyeti reisi bir miralay da tevkif edilmiştir.

Feci bir yangın

BÜKREŞ, 19 (A. A.) — Dün akşam Costesti kilisesinde bir yangın çıkmış ve panik husule gelmiştir. İçerde bulunan ahali açılmasına imkân hasıl olamıyan yegâne kapıya doğru hücum etmişlerdir. Bir çok kimseler ayak altında kalıp çiğnenmiş bir çokları da kömür haline gelmiştir. Müteakiben kilisenin duvarları yıkılmıştır. Ekserisi kadın ve çocuk olmak üzre yüz kadar telef vardır.

Hindistanda

Yeni karışıklıklar

KALKÜTA, 19 (A. A.) — Chittagong'ta ciddi arbedeler vukua gelmiş olduğu zannedilyor. Tafsilât yoktur. Zira telgraf ve telefon telleri kesilmiştir.

BOMBAY, 19 (A. A.) — Anarşistler bir silâh deposuna hücum teşebüslerini icra etmeden evvel telefon tellerini kesmişlerdir. Bir İngiliz Hintli başçavuşu ile dört Hintli asiler tarafından silâhla öldürülmüştür. Telgraf hatları da bozulmuştur. 18 Nisanda gece vakti Chittagşga 40 mil mesafede bir noktada bir tren yoldan çıkarılmıştır.

KALKÜTA, 19 (A. A.) — Chittagong arbedeleri hakkındaki resmî bir beyannamede şöyle deniliyor: Silâh deposu ile polis karakolu 18 Nisan gecesi yüz kadar asinin hücumuna uğramıştır. Asiler buralarda yangın çıkarmışlardır. Kadınlar ve çocuklar da dahil olduğu halde bütün demiryolu amelesi sağ ve salimdir. Polis ve mahallî muavin kıtaat asileri ihataya çalışmaktadır.

Amerikada

Tahdidi teslihat

Üç devlet muahedesi tasdik edilecek

Washington. 18, (A.A.) — Reisicümhur M. Hoor'in M. Cotton ve M. Baroh ile görüştüğü sırada üç devlet arasında yapılan bahrî misakın en kısa bir müddet zarfında tasdik edilmesi noktasında ısrar gösterdiği söyleniyor,

[Bahrî tahdidi teslihat konferansında İngiltere - Almanya-Japonya arasında bir muahede muahede aktedildi. Üç devlet aralarında bahrî bir tahdidi teslihatı nasıl yapacaklarını kararlaştırdılar. Fakat bunun tatbiki için parlâmentoların tasdiki lâzımgeldiğinden Amerika kongresinin ne diyeceği merak edilmektedir. Halbuki bu muahedenin Amerikada bir çok şiddetli itirazlara sebep olacağı söyleniyor. Bu telgraf Reisicümhur Hoover'in en kısa müddette tastik lehinde bütün nüfuzunu istimal edeceğini gösterir. Maamafih tastik işinin ikmali Amerikada 931 senesinden evvel kabil olmıyacaktır.]

M. Hoover

Gümrük tarifesi

Washington 18. (A. A.) — Tarife komisyonu dantellerden alınan gümrük resminin nisbetini muhafazaya karar vermiştir.

İçki yasağı aleyhinde

NEW-YORK, 19 (A. A.) — Literary Digest'in içki memnuiyeti hakkında arayi umumiyeye vukubulan müracaati memnuiyet aleyhinde büyük bir ekseriyet temin etmiştir. „

Tayyare ile ölüm

JERSEY SİTY, 19 (A. A.)- Beynelmilel Tayyare federasyonu reisi Kont de Lavaulx bir tayyare sukutu netiseinde arkadaşları ile beraber ölmüştür.

LONDRA, 18 (A. A.) — Amerika âyanından M. Robenson Amerika gazetecilerine bazı beyanatta bulunarak vikayei hukuk maddesinin devletleri hareketlerinde serbest bıraktığını ve bunların hakimiyetine tamamile riayet ettiğini söylemiştir.

[Mr. Robenson Londra bahrî konferansında Amerika murahhası idi].

Yunanistanda

Zelzele korkunç

ATİNA, 18 (A. A.) — Dün vukubulan zelzelenin sebep olduğu hasar ve zarar pek büyüktür. Muhtelif köylerde birçok evler yıkılmıştır. 5 kişi yaralanmıştır.

Hem ziyaret
Hem ticaret!
HER TÜRK
Yeni ANKARA'yı görmeli!
Onun için
20 Nisan 1930
Millî Sanayi Numune Sergisi'ni
Ziyaret et!

Son Haberler

Hükûmet nakliyat işine çok ehemmiyet verecek

ANKARA, 19 (Milliyet) — Hükûmetin iktısadî programında İstihsalin artmasına ve kıymetlenmesinde mühim amillerden olan nakliyat işlerinin ve nakliyat tarifelerinin tanzim ve ıslahı esaslı iktısadî projelerin ehemmiyetli bir cephesini teşkil etmektedr. Bu meyanda ilk safta olarak projede Erzurum — Trabzon şosasının nakliyatın emniyet ve sühuletle icrasına müsait bir halde bulunmasının temini işaret edilmiş hattâ on beş milyon lira ile yapılabileceği ifade edilen bir şimendiferin inşasının tetkiki lâzım geldiği ilâve edilmiştir. Bu münasebetle Sarıkamış - Tiflis- Batum demiryolu transitinden istifadenin teshili Borçka - Hopa yolunun tesrii inşası da zikrolunmaktadır. Mersin ile İzmir arasındaki sahilin bütün mevkilerini tutacak bir vapur servisi ihdası o havali iktısadiyatına faideli görülmüştür.

Köstence- İstanbul- İzmir- İskenderiye- İstanbul- İzmir- Triyeste-Marsilya hatlarında temin edilecek seri nakliyatın ihraç ettiğimiz bazı mahsulleri kıymetlerndireceği ve taze meyva ve sebze ve yumurta gibi ihracatımızı arttıracağı şüphesiz görülmüştür. Nakliyat ücurat ve şeraiti ıslah edilecek, tarifelerden bütün şimendifer vapur, rıhtım, liman ücretli ve iskele resimleri dahil bulunacaktır. Bu ücurat mahsulâtın nakline mâni olmıyacak, mahallerinde sürümünü güçleştirmiyecek surette tanzim edilecektir.

Devlet demiryolları idaresinin memlekette mevcut diğer imtiyazlı demiryolları idarelerile bilitilâf aktarmasız nakliyat sevk veya teslim mahallerinde tediyat, tek hamule senedile sevkiyat işlerini kat'i olarak tanzim etmesi hattâ bu maksatla beynelmilel itilâfata girmesi şayani temenni görülmüştür. Karadan limana kadar nakliyatı limanlarımızla ecnebi limanları arasındaki nakliye ücuratından fazlaya çıkan ve sigorta idarelerile deruhte edilmiyecek derecede çok tehlike ve zararlara maruz bulunan mühim limanlarımız olduğu projede itiraf edilmekte ve en mühimlerile meşgul olmak zarureti işaret olunmaktadır. Büyük liman teşkilâtı yapılmıcıya kadar iskeleler mendrekler küçük dalga kıranlar inşası suretile müşkülâtı tahfif çareleri aranacaktır. Silolar inşası meselesine bilhassa ehemmiyet verilmiştir. Silolar inşasına kadar da hububatın muhafazası için mevcut hangarların zeminlerinin betona tahvili ve etraflarının kapatılması gibi bazı tedbirlerin derhal tatbiki elzem görülmüştür. Nakliyat bahsinde göl, ve nehirlerimizden nakliyat işlerinin tetkiki de lüzumlu görülmüştür.

Müstahsilleri muayyen menfaatler etrafında birleştirecek teşekküllere çok ehemmiyet verilecektir. Bu meyanda ziraat odaları âcilen ıslah edilecek, kooperatifçiliğin taammüm ve muvaffakıyetle teessüs edebilmesi için bir mütehassıs celbile kooperatiflere ait ahkâmı mahsusa, statüler hesap muamele ve murakabe usullerinin tesbiti,.

İstanbul Ticaret mektebinde bir koopratifçilik şubesi açılması mutasavverdir. Kooperatifte siyasetimizi ne tamamen bu teşekkülleri devletin müessesesi haline koymak, ne de bu bütün ayrı bırakmak formulü ile tesbit olunmuştur. Millî ihracat dairesi teşkiline dair kanun lâyihasının tekmal ve tekrar Meclise tevdii faide görülmüştür.

Yunanistanın üzüm himaye ofisi gibi muayyen ihracat mahsullerimizle iştigal edecek teşekkürler vücude getiirilmesi ve mvcut inhisar idarelerine de bu yolda vazifeler tahmil ehemmiyetle derpiş alunmuştur.

Bir Alman grupunun müracaati

Büyük bir Alman firması memleketimizden mühim miktarda ve daimî surette barsak almak istemektedir. Bu müessese Ticaret Odasına müracaat ederek tavassutunu istemektir.

İngiltere ile Ticaret muahedesi

Gümrükler umum müdürlüğü Ticaret Odasına İngiltere ile olan muvakkat Ticaret muahedesinin İngiltere nin müstemleker ve mandası altında bulunan memleketlere de teşmil edildiğini bildirmiştir.

Oda Umumî kâtipliği

Ticaret Odası Umumî kâtibi Velibi Bey Ankarada bulundukça kendisine Oda raportörlerinden Hakkı Nezihi B. vekâlet edecektir.

Borsada vaziyet

Dün borsada çok hararetli 47,500 İngiliz üzerinden muamele olmuştur. Sterlin 1034 kuruşta açılmış bir aralık 1035 kuruşa kadar çıktıktan sonra 1034,5 kuruşta kapanmıştır.

Liret 8, 95, Altın 900 kuruştan muamele görmüştür.

Yeni Japon sefiri itimatnamesini takdim etti

ANKARA, 19 A.A. — Reisicümhur Hazretleri bugün Çankayadaki köşklerinde yeni Japon sefiri M. Yoşida cenaplarını mutat merasimle kabul buyurmuşlardır. Sefir Hazretleri itimatnamesini takdim ederek âtideki nutku irat etmişlerdir:

"Reisicumhur Hazretleri; Hasmetlû Japon İmperatoru Hazretlerinin beni nezdi devletlerine fevkalâde murahhas ve büyük elçi sıfatile tayin buyurduklarını bildiren mektupları zatı devletlerine takdim etmekle şeref kesbeylerim. Kıymetli selefimin vazifesine nihayet veren mektupları dahi ayni zamanda zatı devletlerine takdim ediyorum. Bu bütün değerini tekdir ettiğim bir şereftir. Ve ulu devletinizle temasa gelmekten ileri gelen bahtiyarlığımı beyan ederken zatı devletlerinizin ve Türk hükûmetinin hayirhahlığına ve dostane müzaharetine güvenebilirsem en candan arzularımın tahakkuk etmiş olacağını ilâve etmekle mubahiyim. Bütün gayretim iki memleket arasında tevemmünen mevcut olan çok iyi münasebetlerin gitikçe daha ziyade inkişafına matuf olacaktır. Bütün Japonyanın Türkiyeye olan samimî ve mebzul muhabbetini göstermekten hiç bir zaman geri kalmadığını selefim gibi beyan ederek zatı devletlerinin şahsi saadeti ve Türkiye cümhuriyetinin ferahı hususunda en samimî temennilerimi arzederim Efendim.

Reisicumhur Hazretleri bilmukabele âtideki nutku irat buyurmuşlardır:

Büyük elçi Hazretleri Haşmetlü Japon İmperatoru Hazretlerinin zatı devletlerini nezdime fevkalâde murahhas ve büyük elçi tayin buyurduklarını bildiren mektuplarını memnuniyetle aldım. Selefinizin veda mektubunu da alıyorum. Türkiye ile Japonya arasında olan çok iyi münasebetlerin daha ziyade inkişafına çalışacağınız hakkındaki sözleriniz beni cidden memnun etti. Türkiyede de memleketiniz hakkında pek derin ve samimî bir muhabbet beklenmektedir. İki millet arasındaki bu sağlam münasebetlerin kuvvetlenmesi için sarfedeceğiniz gayrette ve yüksek vazifenizin ifasında benim ve cumhuriyet hükûmetinin hertürlü yardımlarından emin olabilirsiniz. Haşmetlü Japon İmperatorunu saadetlerini ve Japon devletinin refahını temenni ederim".

Kabul merasiminde Hariciye Vekili Tevfik Rüştü Beyefendi de hazır bulundunlardır.

Lord Lloyd Gazi Hazretleri tarafından kabul edildi

ANKARA, 19 A.A. — Reisicumhur Hazretleri bugün saat on yedide şehrimizde bulunmakta olan İngilterenin sabık Mısır fevkalâde komiseri Lord Lloyd cenaplarını kabul buyurmuşlardır.

Lort Lloyd cenapları bugün Hariciye Vekili Tevfik Rüştü Beyefendiyi ziyaret ederek bir müddet görüşmüş ve bugünkü ekspresle İstanbula avdet etmiştir.

ANKARA, 19 (A. A.) — İngilterenin sabık Mısır fevkalâde komiseri Lloyd bu sabah ekspresle şehrimize gelmiş ve istasyonda Harici kalemi mahsus müdürü ile İngiliz sefareti erkân ve memurini tarafından karşılanmıştır.

Lort Ankarapalasa misafir olmuştur.

HALK ve ESNAF

İstanbul hamalları ne kazanıyor?

İstanbulun en cefakeş esnafından biri de hamallardır.

Hamallar cemiyetindeki kayde göre şehrimizde 2600 hammal ve 500 kadar küfeci vardır. Bunlar, cemiyet teşkilâtına dahil olan iskelerde toplu bir halde bulunmaktadırlar.

Teşkilâta dahil olmıyan yalnız Çubukludaki hammallardır.

Buradaki hammallar hususî bir müteahhidin emri altında bulunmaktadırlar. Hammalların en kesif oldukları yer, Eminönünden Unkapanına kadar olan sahadır.

Haliçte Hasköyden başlayıp Büyükderede Anadolu yakasından başlayıp Beykozda nihayet bulan hamal teşkilâtı şehrimiz esnaf teşkilâtının en mühimmini teşkil eder.

Adalarda da ayrıca dört hamal bölüğü vardır.

Her iskelede bir hamal başı, bir kâtip, bir de esnafın intihap ettiği kolbaşı bulunur.

Cemiyete kayıtlı hamallar, her ay 25 kuruş verirler. Bunun (5) kuruşu cemiyetin doktoru için tefrik edilir.

Tahsilâtı yapan hamal başılardır.

Her hamala (50) kuruş mukabilinde birer cüzdan verilir. Bunun da 25 kuruşu Şehremanetine aittir.

Cemiyetin doktoru hastalanan hamalları tedavi eder. Bunların ilâçları da meccanen verilir.

Hamallar, memleketin naklolunacak bütün eşyasile alâkadar oldukları cihetle bunların kazançları, sabit ve muayyen olmadığı gibi iskele itibarile de farkeder.

Vasatî olarak bir hamalın kazancı ayda 40 ile 50 lira arasındadır.

Hamalların, es[illegible] usu[illegible]de iş verilmemektedir.

lünün ilgasından esaslı bir şikâyetleri kalmamıştır.

İş göremiyecek hale gelen ihtiyar hamallar için de cemiyet bir muavenet faslı açmış böylelerine mümkün olan yardımı yapmaktadır.

Hamal bölükleri, bir zamanlar, asker kaçağı yuvası idi.

Bugün artık her hamal sicilli hem cemiyetçe, hem zabıtaca mukayyettir. Askerliği gelenler, ait oldukları daireye gönderilir. Askerlik muamelâtı muntazam olmıyan hamala hiç bir

Hep noksanları görecek değiliz!

Kasımpaşa, uzun senelerden beri hemen hemen ilk defa olarak, sokaklarına kazma, kürek ve taş girdiğini görüyor. Halkın, bilhassa Fırka kongrelerinde ve mazbatalar irsali suretile vakı olan mütemadî talepleri tesirini göstermiş ve bir taraftan küçük hamam yolunun ve pazar yerinden bayram yerine kadar olan caddenin, diğer taraftan Küçük Piyale — Kaptanpaşa ve Kulaksız caddelerinin ve bazı mecraların esaslı surette tamirine başlanmıştır. Karilerden aldığımız müteaddit mektuplarda bu faaliyetten bahsedilerek halkın memnuniyeti beyan edilmekte ve bilhassa belediye müdürü Kadri Beyin faaliyetine işaret olunmaktadır.

Hep noksanları değil, biraz da yapılan işleri görelim ve k[illegible] dedelim. Bu mıntakada hazir[illegible] dan sonra ikinci tertip inş[illegible] ve tamirata başlanacaktır.

Bu yolların hiç olmazsa y[illegible] bütçeden bir kısmının tamiri[illegible] başlandığı zamandır ki asıl f[illegible] liyete geçilmiş olacaktır.

Resimlerimiz, Kasımpaşa[illegible] ki yol inşaatından bir kısmı[illegible] gösteriyor.

Kaymak!

Bu sene her tarafta süt ve yoğurt bolluğu var. Yağ fiatleri de yüksek değil. Acaba, kaymak denilen nesne, bunların teferruatından değil midir ki okkası (320) kuruştan aşağı düşmüyor.

Tahta sandık içinde dükkân

Her yiğitin bir yoğurt yiyişi olduğu gibi bu kadıncağız da kendine mahsus mini mini bir dükkânı var. Ama bu dükkâ bir tek gaz sandığından ibaret imiş... Zarar yok... Yeter namusile üç beş kuruş ekmek parası kazanmağa vasıtalık etsi Çalışmak ayıp değil, ona, buna el açmak ayıptır.

Sıcaklar başlayınca

Bir kaç gündenberi hatırı sayılır sıcaklar başladı. Hararet 20—25 dereceden aşağı düşmüyor.

Eskiden dondurmacılar, satışa başlamak için hiç olmazsa hazırellezi beklerlerdi.

Bu sene ise daha şimdiden tek tük seyyar dondurmacılara tesadüf ediliyor.

Cami avlusundaki gövercinler...

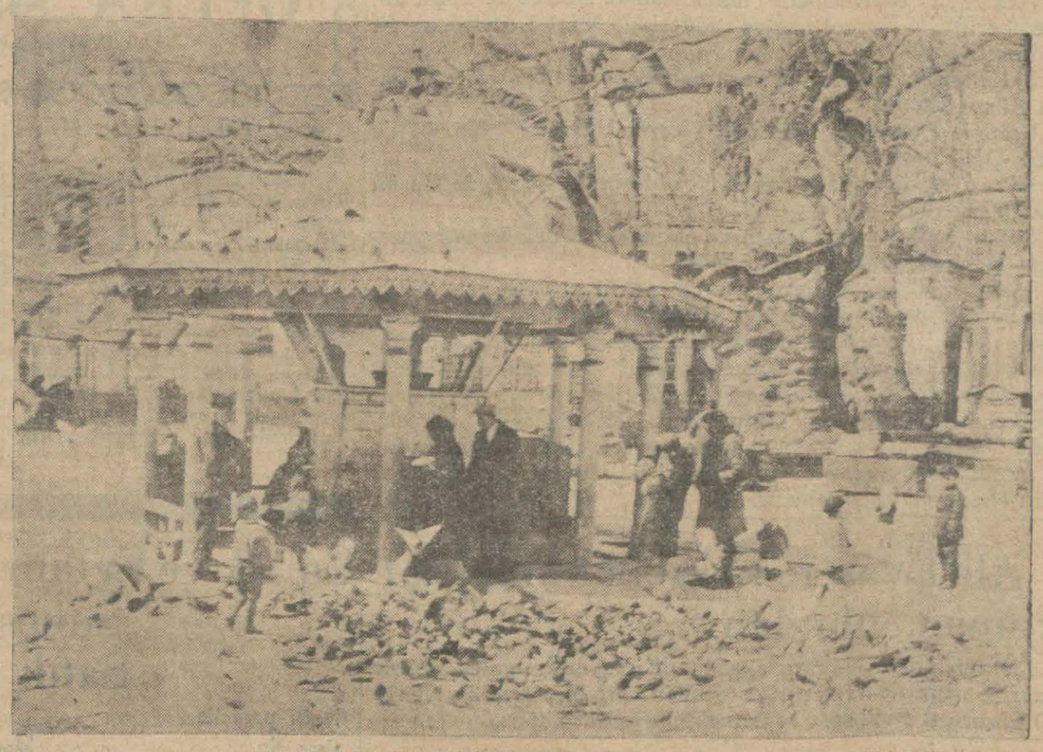

Şu gördüğünüz resim bir cami avlusunun bütün hususiyetlerini taşıyor. Ortada şadırvan ve etrafında bir sürü gövercin..

Bir zaman bu güvercinlerle meşgul olan kimseler vardı. Şimdi ise başı boş kaldıklarından bu biçareler fırsat buldukça birer ikişer avlanmaktadırlar. Bu gidişle bir kaç sene sonra hiç bir cami avlusunda böyle bir manzaraya tesadüf edemiyeceğiz.

Odun yarıcı..

Vaktile mahalle aralarında dolaşan odun yarıcılar vardı. İlk bahar ve son baharda epeyce iş yaparlardı.

Odunlar makine ile kesilmğe başladıktan sonra bunlar azala azala (50) kişiye düşmüştür.

Evvelce hemen her odun iskelesinde 20—30 yarıcı bulunurdu. Odun yarıcıların bir kısmı burada başka işler bulmuş, bir kısmı da memleketlerine gitmişlerdir.

Tramvaya asılanlar..

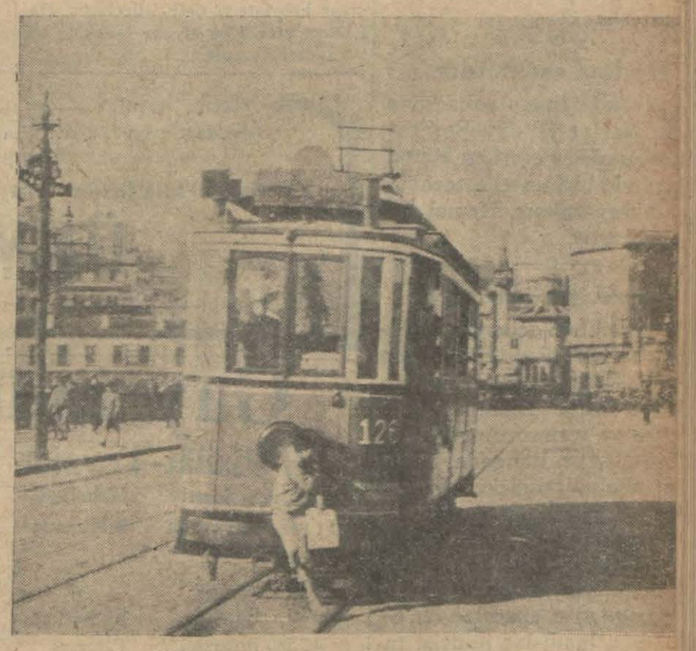

Son günlerde gene tramvaya asılanlar çoğaldı. Burası tramvayların en emin yeri olacak kirağbetkârları hiç eksilmiyor.

Çocuklar arasında burasının adı, üçüncü mevki arabadır. Tramvay kumpanyası bilets[illegible] seyahat etmek istiyenlere m[illegible] sus vagonlar ihdas etmedik[illegible] bu arkaya asılma modasının [illegible]nüne geçilemiyecek!..

Şikâyet Kutusu

Niçin susuyor?..

İstanbul Radyosu konserlerine daha başlamadı. Eğer konser vermek şimdilik mümkün değilse mese[illegible]lâ mevcut tiyatrolara mikrofon ilâ[illegible]esile de bu maksat hasıl olmaz mı?. Az bir masrafla radyonun idamesi pek âlâ mümkündür.

Pendikten bir şikâyet

Pendikten bir kariimizden aldığımız bir mektupta bir dispansere olan ihtiyaçtan bahsedilmekte ve bir ermeninin elinde bırakılan Asaf B. cenazesinde istenilen ilâçların bulunmadığından bulunanların da pahalı satıldığından şikâyet ediliyor.

Sarhoşun böylesi de olur...

Bu da sokak ortasında yarısızmış bir halde etrafındakilerin eğlencesi olan bir sarhoştur. Tevekkelli "Sarhoşluk bu. arabacılık değil!..» dememişler. Adamı işte bazan böyle maskara ettiği de olur!.

Tren durmuyor..

Bir kariimiz yazıyor:

Haydarpaşa ile Kızıltoprak arasında Kurbağalıdere köprüsü yanında tesviyei türabiyesine başlanılan istasyon mahallinde henüz trenl[illegible] durmamaktadır.

Civar halkına kolaylık olmak üz[illegible] Bostancı civarındaki Küçükliman[illegible] olduğu gibi trenlerin burada da tev[illegible]kuf etmesini rica ederiz.

Ekonomi

Sanayi kongresi

Murahhaslar tarafından raporlar hazırlanmıştır.. Şehrimizden kimler gidiyor?

Millî iktısat ve tasarruf cemiyeti tarafından tertip edilen Türkiye büyük sanayi kongresine iştirak edecek murahhaslar bugün Ankaraya haraket edecektir.

Kongreye, sanayi birliği kazanç umumîsi Nazmi Nuri Bey ve İstanbul sanayiini temsilen mutahassısı umumî olarak iştirak edecektir. Şu zavatta müşavir murahhas olarak kongreye gidecektirler: İpekli mensucat: Osman Ziya, Salih Kemal B.ler. Yün mensucat Atıf, Mehmet Ali B. ler. Dericilik: Ahmet B. Trikotaj: Haydar, Vahit B. Konserve: Faik, Nazmi Nu. ler, Biskui, çikolata: Sami B. Şekerleme: Kâzım, Muhid B. ler., Mobilye: Şevki B., Nakliyat ve umacılık: Şevket B.

Kongreye iştirak edecek olan murahhaslar on büyük rapor hazırlamıştır. Diğer taraftan bazı münferit sanayi de raporlar hazırlamışlardır. Kongreye Ticaret odası kâtibi umumîsi Vehbi ve sanayi raportörü Seyfi Beyler de Oda namına iştirak etmektedirler.

—o—

Pipo tütünleri

Tütün inhisar idaresi yerli pipo tütünlerini biraz daha ıslah etmiştir. Yeni pipo tütünlerini yakında piyasaya çıkarılacaktır. İnhisar idaresi Hendek tütünlerinden puro sigaraları imal edecektir.

—o—

Kambiyo borsası
19 - 4 - 930

ÇEKLER

Londra	1084 50,00	Nevyork	0,47 25,0
paris	12 09 00	Atina	36 00,00
Cinevre	1 42,00	Roma	08 96 00
Bükreş	79 00 00	Amesterdam	01 16,50
Brüksel	3 36,75	Sofya	65 00 00
Berlin	1 97,00	prağ	15 85

Poliste

Cinayet değil, intihar

Roso Ef. romatizmadan ve işlerinin bozulmasından canına kıydı.

Beyoğlunda İstiklâl caddesinde ikamet eden komisyoncu Roson cesedinin Salacıkta bulunduğunu yazmıştık. Zabıta tahkikatı, Rosonun intihar ettiğini tesbit etmiş ve ceset dün kaldırılmıştır. Öğrendiğimize göre Roso dört senedenberi romatizmadan muztariptir. Müteaddit defalar sırf tedavi için Avrupa'ya gitmiş, fakat bütün gayretlere rağmen derdinin devasını bulamamıştır. Rosonun son zamanlarda işleri de fena gitmekteydi. Nihayet üst üste gelen bu hâdiseler, Roso Ef. nin intiharına sebebiyet vermiştir.

—o—

Büyükada sanatoryomunda intihar

Büyükada sanatoryomunda müdavi bulunan tıbbiye talebesinden 20 yaşlarında Muzaffer Ef. hastalığının uzun müddet geçmemesinden müteessir olarak dün kalbinin üzerine bir kurşun sıkarak intihar etmiştir.

—o—

25 lirasını aşırmışlar

Misafireten Fatihte Zencirlikuyuda mütekait Cemal Ef.nin evinde oturan Erzurumlu Kemal Ef. dün Nuruosmaniye caddesinde Sadırvanında abdest alırken üstündeki ceketinin cebinden 325 lira çalınmıştır. Tahkikat yapılmaktadır.

—o—

Kadına sarkıntılık

Taksimde İmam sokağında oturan Naciye H. dün Beşiktaş köyü içinden geçerken Kemal isminde birinin elle tecavüzüne maruz kalmış, Kemal ef. yakalanmıştır.

—o—

Esrarengiz bir cerh

Eminönünde şekercilik yapan Roka Efendi evvelki akşam Balıkpazarında dükkânını kapattıktan sonra Balıkpazarına gelmiş ve torbasını nevale ile doldurmuş, ve Langada Kâtip Osman mahallesindeki evine doğru ilerlemeğe başlamış. Roka Efendi bir aralık arkasında bir ayak patırdısı duyunca, arkasına dönüp bakmağa fırsat kalmadan ensesine bir darbe indirmiş, bunu bir ikincisi takip etmiş ve zavallı yere yuvarlanmış. Carih hiç bir şey araştırmağa lüzum görmeden yere düşen torbayı almış ve karanlıklar içinde kaybolup gitmiş.

—o—

Tramvaydan düşmüş

Yatman Alinin idaresindeki 5 numaralı tramvayda bulunan Kostantin bir aralık tramvaydan düşmüş, ve bacağından yaralanmıştır. Kostantin Etfal hastanesine kaldırılmıştır.

—o—

Bir cinayet

Ayasofyada Çatal çeşme caddesinde evvelki gece bir cinayet olmuştur.

Yangın yerinde oturan sabıkalı takımından Nadir ile Osman isminde arkadaşı gece saat 22 ye doğru yatacakları bir sırada Nadir, Osmandan bir battaniye istemiş, Osman da bu battaniyeyi vermediğinden kavga çıkmış ve neticede Nadir, ustura ile Osmanı boynundan ağır surette yaralamıştır. Ölü halinde bulunan Osman hastaneye kaldırılmıştır.

—o—

Zorlu kadın

Üsküdarda oturan Eliza isminde bir kadınla eskiden tanıdığı şoför Süreyya arasında kavga çıkmış. Kadın şoförü boynundan ve belinden ustura ile yaralamış ve yakalanmıştır.

İRTİHAL

Dolma bağçe camii ikinci imam ve hatibi Mevlut han esatizei muzikiden hafız Rıza efendinin refikai muhteremeleri hanım efendi dün gece sektei kalpten vefat eylediği maatteessür haber alınmıştır. Merhum pazar günü badelzaval saat üçte Kısıklıda kâin köşklerinden kaldırılarak civar kabristana defnedilecektir. HafızRıza efendi ve efradı ailesine beyanı taziyet eyleriz.

Sinema artisti geliyor mu?

Maruf sinema artisti Douglas Fayerbanksın şehrimize gelmesi bir hâdise oldu. Artist Toros ekspresinde defalarla beklendi, fakat çıkmadı. Aldığımız malûmata nazaran Duğlas nisanın 27—29 u arasında şehrimize gelecek ve 30 nisanda Belgrada hareket edecektir.

Alaşehirde bir banka şubesi açıldı

ALAŞEHİR, 19 (Milliyet) - İzmir Esnaf ve ahali bankasının 4 üncü Alaşehir şubesi bugün İzmirden gelen halk fırkası müfettişi Zühtü Bey, İzmir valisi Kâzım Paşa, Manisa vali vekili Tahsin Bey, Bankanın meclisi idare erkânı, merkez ve şubeleri müdürleri ve mülhakattan gelen kaymakam, mutemet ve belediye reisi ve hissedarların iştirakile ve çok kalabalık bir halk kütlesinin sevinçli tezahüratı arasında saat onda açılmıştır. İki defa bankanın meclisi idare reisi Mustafa Muharrem Bey tarafından büyük Gazimizin iktısat düsturlarından doğan ve her gün ondan aldığı ilham ile yürüyen bu genç müessesenin memleketin iktısadî bünyesinde gösterdiği varlık izah edildikten sonra İzmir valisi Kâzım Paşa ve Manisa Vali vekili Tahsin Beyin nutukları ile mukabele edilmiş ve kurdelâ Kâzım Paşa tarafından kesilerek derhal muameleye başlanılmıştır.

Şehremaneti ilânatı

17-4-930 tarihinden itibaren Kadıköyünde itfaiye garajının karşısından bed ile Söğütlüçeşme caddesi kaldırımlarının tamiratına başlanıldığından avdet tariki kemafissabık Çavişbaşı tariki baki kalmak üzre otomobil ve arabaların gidiş tariki tebdil edilmiştir. Tamiratın tesrii inşası ve yapılacak kısımların tahribattan vikayesi için Polis merkez karakolu önünden itibaren sol tarafa yapılmayıp eski iskele yeni yaya ceddesini takiben yağlıkçı oğlu sokağından Osman ağa camiinin alt tarafında fırının ittisalinden Söğütlü Çeşme tarikine çıkmak suretile mürur ve uburun temini muvafık görülmüş olmakla bilumum vesaiti nakliye ve mürur uburun malûmu olmak üzere ilân olunur.

Mühim ilân

Beyoğlunda İstiklâl caddesinde Merkez Pistahanesi karşısında 148 numerolu

BAZAR ÇEKOSLOVAK

elbise ticarethanesi

mağazanın İş Bankasına devri hasebile elbise ve saire satın alan muhterem müşterilerinin mallarını nihayet 24 Nisan önümüzdeki perşembe gününe kadar teslim etmelerini rica ve ilân eyler.

Harik, hayat, kaza ve otomobil sigortalarınızı Galatada Ünyon hanında kâin ÜNYON SİGORTASINA Yaptırınız.

Türkiyede bilâ fasıla icrayı muamele etmekte olan

ÜNYON

kumpanyasına bir kere uğramadan sigorta yaptırmayınız.

Telefon : Beyoğlu - 2002

Gayrimübadiller

Tahsilât-Tevziat komisyonundan

Dosya No	Semti	Mahallesi	Sokağı	No	Nevi
1111	Büyükada	Büyükada	Karanfil	1-9	Hane
1122	"	"	Yalı iskele	15	kâgir dükkân
1115	"	"	"	16	hane ahşap
946	Beyoğlu	Kamerhatun	Şerbethane	6	"
475	Boğaziçi	Tarabya	Tarabyacaddesi	268	Yalı
429	Kuzguncuk	İcadiye	Ata bey	9	ahşap hane
427	"	"	" "	7	" "
435	Eyüpsultan	Abdülvedut	Abdülvedut	127	kâgir dükkân
401	Beğaziçi	Arnavutköy	Köşk caddesi	42	ahşap hane

Balâda muvkileri muharrer emlâkin bir sene müddetle icarı müzayedeye çıkarılmıştır. Talip olanların yüzde on nisbetinde pey akçesile ihalei kat'iye günü olan 28-4-930 pazartesi günü saat onda Beyoğlunda İmam sokağında 20 numeroda komisyonumuza müracaatları.

"Milliyet" in eğlenceleri

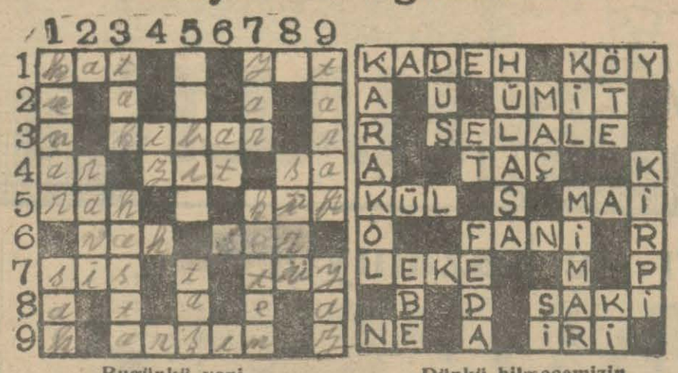

Bugünkü yeni bilmecemiz

SOLDAN SAĞA:
1: Tabaka (3). Gemi (3).
3: Nazik (5).
4: Hâyâ (2). Aksi (3). Solun aksi(2).
5: Yol (3). Pas (3).
6: Hayıf, ah (3). Baş (3).
7: Duman (3). Kıl (3).
8: Bir ölçü (5).

Dünkü bilmecemizin halledilmiş şekli

YUKARDAN AŞAĞI:
1: Köşe (5). Kök (3).
2: Rivayet eden (4).
3: Kemer (3). Mariz (5).
4: Eser (2).
5: Eski (5). Yerinde ağır olan (3
6: Beygir (2).
7: Dost (3). Bir kumaş (5).
8: Kafile (4).
9: Cihet (5). Mevsimlerden biri 3

İstanbul Mıntakası Sanayi Müdürlüğünden:

Yedikulede Birinci caddede No. 1/1 de Salih Zihni Efendi

Şehzadebaşında Kalender ağa mahallesinde Karadana sokak No. 20 de Etem biraderler.

Fatih Kermasti mahallesi İmam sokak No. 5 Burhanettin Bey ve Muharrem Efendiler.

Cağaloğlunda Çatal sokağında No. 3 te İsmail Halis Efendi

Çarşambada Beyceğiz mahallesinde No. 36 da Bedri Bey.

Pangaltıda Bilezikçi sokağında No. 250 de Mustafa Bekir Bey.

Osmanbeyde Kır sokağında No. 4 te Hamit Bey.

Kadıköyde Yoğurthane sokağında No. 5 te Mehmet Emin Efendi.

Beyazıtta Hasanpaşa caddesinde No. 17 de Emine Hanım.

Eminönünde Sebzehane sokağında No. 11 de Bodos Kostantin Efendi.

Çemberlitaşta Tavukpazarında No. 40 ta Tahir Efendi.

Harbiyede 35 numaralı hanede Halil İbrahim Bey.

Taksimde Sıraselvilerde No. 137 de Apartımanda Flip Şmit Efendi vasıtasile Keorg Rihter Efendi.

Kadırgada Şehsuvar mahallesinde No. 29 da Mehmet Ali Bey.

Süleymaniyede Ayşe kadın Hamam sokak No. 27 de Enver Efendi.

Beşiktaşta Türkali ağa mahallesinde Orta sokakta No. 23 te Mehmet Galip Efendi.

Beyazıtta Parmakkapıda No. 23 te Murat Vehpi Efendi.

Tarakçılarda Bekirdede Merdivenli sokakta No. 2 de Akif Bey.

Şehremininde Hacı evliya mahallesinde Mevlehane caddesinde No. 26 da Mustafa Efendi.

Hayrettinpaşa Sebzeci sokak No. 15 te Osman Efendi.

Tarakçılarda No. 76 da Mehmet ve Ahmet Efendiler.

Sütlücede Karaağaçta No. 165 Tuğla fabrikası sahibi Selâhattin Rifat Bey.

Çarşambada Beyceğiz mahallesinde No. 36 da Mehmet Bedri Efendi.

Gedikpaşada Emine Sinan mahallesinde Tephirhane sokağında No.19 da Osman Abdurrahman Efendi.

Nişantaşı Teşvikiye Çiftebakkallar No. 83 te Mümtaz ve Osman Efendiler.

Çakmakçılarda Muratyan Hanında No. 5-2 de Ali Şevki Ef.

Pangaltıda Tay sokağında No. 19 da Ekrem Lâtif Bey.

Aksarayda Kahvecidede mahallesinde No. 22 de Yaşar Ef.

Çemberlitaşta Nuruosmaniye caddesinde No. 1-3 Aleksandr Ef Malinin Efendi.

Sultanselimde Debağ Yunus mahallesinde No. 75 te Hüseyin Hüsnü Efendi.

Galtada Perşembe pazarında Ticaret Hanında No. 6-7 de Artin Oğurluyan Efendi.

Beyazıtta Hasanpaşa Karakol caddesinde No. 78 de Haşim Hamdi Efendi.

Sipahi zade Küçük Osman ve Mustafa Efendiler Adapazarında Hendek caddesinde No. 9 da.

İkametgâhı kanunileri yukarda yazılı zevatın işletmekte oldukları Sınaî müesseseleri 928 senei maliyesi zarfındaki muamelâtını mübeyyin olup teşviki sanayi kanununun 33 üncü maddesi mucibince itasına mecbur oldukları senelik iş cetvellerini müddeti kanuniyesi zarfında ita eylememeleri üzerine kendilrine tahriren tebliğat icra edilmiş ise de adreslerinde bulunmadıklarından mevzubahs cetvelleri tarihi ilândan iki ay hitamına kadar ita eylemeleri lüzumu tebliğmakamına kaim olmak üzre ilân olunur.

Ali Ticaret mektebi mübayaat komisyonundan:

Mektebin dam ve çatı aksamında icrası lâzımgelen tamirat pazarlık suretile icra ettirileceğinden talip olanların 21/Nisan/930 Pazartesi günü saat 14 te mektebe müracaatları.

Ali Ticaret mektebi mübayaat komisyonundan:

Mektep için lüzumu olan ihtiyat su deposu pazarlık suretile yaptırılacağından talip olanların 21/Nisan/930 Pazartesi günü saat 14 te mektebe müracaatları.

Ticaret işleri umum müdürlüğünden:

Türkiyede hayat sigorta işlerile çalışmak üzere kanunî hükümler dairesinde tescil edilerek bugün faaliyet halinde bulunan Bozkurt Türkiye umum sigorta şirketi bu kere müracaatla Türkiye Ziraat Bankası Anonim şirketinin gerek Umumî Müdürlüğünü ve gerekse mevcut vilâyetlerde açılacak şube ve sandıklarını şirket namına hayat sigorta işlerile meşgul olmak ve bu işlerden doğacak davalarda bütün mahkemelerde müddei, müddeialeyh ve üçüncü şahıs sıfatlarile hazır bulunmak üzere acenta tayin eylediğini bildirmiştir. Keyfiyet sigorta şirketlerinin teftiş ve mürakabası hakkındaki 25-haziran-927 tarihli kanun hükümlerine muvafık görülmüş olmakla ilân olunur.

SİNEMALAR

Beyoğlunda **MULEN RUJ** da bu akşam 22 de Büyük san'atkâr **NAŞİT** bey heyeti temsiliyesi ve sevimli komik **ŞEVKİ** Beyin iştirakile

OBUR ARİF gayet gülünçlü millî operet 3 perde

Kolumbiya plâkları muganniyesi ve güzel sesler kıraliçesi **SABRİYE HANIM** tarafından sahnede **UD İLE** konser

Alaturka taganniler, Millî zeybek rakısları, varyete, ailevi duetolar.

Duhuliye 30,Mevki 60,75 meşrubat mecburî değildir.

Yarınki 21 nisan Pazartesi akşamı

ELHAMRA SİNEMASINDA

RIŞAR BARTELMES ve BETTİ KOMPSON

Herkesin pek ziyade hoşuna gidecek

MAHPUSUN ŞARKISI

filminde konuşuyorlar ve taganni ediyorlar.

İlâveten sözlü ve sesli FOX DÜNYA HAVADİSLERİ

Şimdiye kadar gösterilen eserlerin en muazzamı

LEYLÂKLAR AÇARKEN

sesli ve şarkılı filminin mümessilesi

KOLEN MURu

görmek ve işitmek üzre

ELHAMRA SİNEMASINA

gidiniz.

Önümüzdeki 23 nisan çarşamba günü

MELEK SİNEMASI

dünyanın en büyük tenoru Berlin operasından

RİŞAR TAUBERİ

KADINLARA İNANMAM

tamamile sözlü ve şarkılı mükemmel filminde takdim edecektir.

Hamiş: Melek sineması Rışar Tauber'in bu filmde taganni ettiği bütün şarkıların sözlerini Türkçe Almanca ve Fransızca olarak yakından eşredecektir.

İki saati güzelce geçirmek isteyenlere tavsiyemiz

ASRÎ SİNEMADA

gösterilmekte olan

CASUS MARKITA

nın mümessilleri MONTE BLU ve JAN VİNTON u görmektir.

Bu iki dehakâr yıldız rollerini çok müesisr bir surette oynamışlardır.

Bugün saat 16 1-2 da ve suvarede zengin varyete programı

Elinizden öperim Madam

HARRİ LİTKE nin fevkalâde muvaffak olduğu Şarkılı Şonor film.

OPERA sinemasında

muvaffakıyetle gösterilmektedir.

İlâveten: SESLİ SÖZLÜ DÜNYA HAVADİSLERİ

Istanbul İkinci Ticaret Mahkemesinden;

Müddei Telatur zade İsmail Beyin Triyandafilidi efendiye satmış olduğu yüzde beşi 7 santim kutrunda ve mütebakisi 7 santimden fazla ve 50 ilâh 80 santim tulinde bulunan tahminen 28 ton mikdarında şimşir odunların mahkemece satılmasına karar verildiğinden talip olanların elyevm odunların bulunduğu Kerestecilerde dahili bekçi mahallinde kâin Liman Şirketinin 96 numerolu maunasında nisanın 21 inci pazartesi saat onda hazır bulunmaları ilân olunur.

Bugün

Melek sinemasında

HOLİVUD REVÜSÜ

En büyük sinema yıldızlarının beraber oynadıkları SESLİ SÖZLÜ ve ŞARKILI bir harikai san'at

Emlâk ve Eytam Bankası Istanbul Şubesinden Satılı emlâk

Peşin para ile

Esas No.	Mevkii ve Nevi	Kıymeti
78	Kandilli Mezarlık sokağı 23 No. (36 1-2 dönüm) arazi	1275 L.
214	Kandilli Mektep Hammoğlu şokağı 25-14 (49 1-2 dönüm arazi)	1730 „
215	Kandilli mezarlık sokağı 26 No (50dönüm) arazi	2000 „
216	„ „ „ 27No(70 1-2dönüm)arazi	3525 „

Sekiz taksitte:

203	Yedikule Fatih sultan Mehmet mahallesi salhane çıkmazı sokak yeni 20-1 No. lu arsa	4400 „

Pazarlıkla:

169	Ayasağa çiftliği müştemilâtından Hacı Osman bayırı Gazino ve odayı müştemil 14 dönüm dutluk	4940 „
198	Büyükdere Hacı Osman bayırı yeni 8 No.lu ma karakolhane arsa	4000 „
206	Cenderede 6 dönüm 2 No. lu Bahçe	180 „
208	Cenderede 33 dönüm 4 No.lu bahçe	990 „

Balâda evsafı muharrer emlâk aleni müzayede ile satılacağından taliplerin 7-5-930 çarşamba günü saat 16 da şubemize müracaatları ilân olunur. B.

ükûmet yeni tütün lâyihasında köylüleri beyhude yere oracak, günlerce uğrastıracak mânileri kaldıracaktır.

Tütün zeriyatı

eni lâyihada köylüleri beyhude yere oracak takyitler, müşküller kaldırılıyor

u kanun inhisar esaslarından ziyade bandol sisteminden mülhem olarak hazırlandı

ANKARA, 19 (Telefonla) — Tütün inhisarının bilâmüddet didi hakkındaki lâyihanın müzakeresi sırasında Maliye ili Meclis kürsüsünde Tütün inhisarına ait encümenlerde akere edilmekte olan diğer bir lâyihadan da bahsetmişti. Bu lâyiha inhisar esaslarından ziyade bandrol sisteminden hem olarak tanzim olunmuştur. Çok ehemmiyetli mevadı va eden bu lâyiha önümüzdeki haftalar zarfında inhisarın müddet temdidine dair olan lâyiha ile birlikte Meclis heumumiyesinde müzakere dilecektir.

Hükûmet bu lâyihaya kaçak n sarfiyatının önünün alını için yalnız köylerde renk opye kâğıdı veya defterlen satılmasını meneden bir üm vazetmişti. İktısat ümeni lâyihayı tetkik eder- bu hükmün evvelemirde lülere karşı ve şehirliler- ayrı olarak fazla bir tekayat vazeylediğini ve ayni zada da kabiliyeti tatbikiyesi adığını görmüştür. Zira, ümenin mazbatasında ifade diği veçhile bir köylü isği zaman ya doğrudan doya veyahut bilvasıta o kopğıdını ya defterini şehirden aldırabilecektir. Köyler kaçakçılığın bu gibi beyhuve sıkıcı hükümlerle değil lüyü inhisar veya tütün sialarına doğru sevkedecek p tedbirlerle önünün alınaceğine kani olan encümen lüyü şehirlilerden ayıran bu rmü tayyetmiştir.

Birinci derecede ihracat maallimiz olan tütünlerimizin nşümul olan şöhret ve netini ve rakiplerine karşı o- tefevvuk hassalarını her an muhafaza edebilmeleri ikemiyetten ziyade keyfiyedikkat ve itina edilmesi lân geleceği mütaleası ile tüzeriyatının tahdidine devolunması faideli görülmekdir. Bu düşünce iledir ki bu usta lâyihaya bazı hükümkonmuştur. Bu hükümlere zaran şimdiye kadar tütün riyatında muvaffak olunamırn yerlerde tütün zer'inin n'i ve bunun için de hükûtin 2 Şubat 92 7tarihli kanamesile tesbit ettiği memmıntaka cetvelinin aynen bulü ve yalnız bu mıntakalar hilinde nefis tütün istihsane müsait ve mevziî mahalle n bulunabileceği de düşünürek bu gibi yerlerin gayri emnu mıntakalar içerisine ni hacette alınabilmesi için hükûmete salâhiyet verilmiştir. Tütün zer'inin memleketin danerelerinde mümkün olabiği üç sene zarfında yapılak tecrübeler neticesinde tan olunacaktır.

Yasak olmıyan bir yerde tütün ekecek olan bir içftçinin ınca bir de ruhsatname talep mesine bu kanun mucibince tün olmıyacak yalnız ektiği tün miktarı hakkında bir beanname verecektir.

Köylüyü beyhude yere ve ünlerce öteye beriye koşturak olan tahrir usulü ilga edilek yerine daha salim, kabili tbik, kaçakçılığa mâni, ve mşu memleketlerde halen taik edilmekte olan tahmin ve kontrol cüzdanı usulü konmuştur. Vaki olacak itirazlar itiraz heyetleri vasıtasile fasıl ve rüyet edilecektir.

İnhisar idaresi tarafından tüccar depolarının kapılarına ikame edilecek muhafaza memurlarının ücretleri inhisar idaresi tarafından verilecektir.

Ayni şehir içerisinde olup ta biribirine yakın bulunan ve ayni şahsa ait olan tüccar depolarının birinden diğerine nakliyat icrası lâzım geldiği zaman idareden ruhsat tezkeresi almak mecburiyeti olmıyacak. Yalnız keyfiyetin ihbarile iktifa olunacaktır. Lâyihaya dahil memlekette bir yerden öbür yere veya ecnebi memleketlere gönderilecek tütün nümuneleri hakkında hükümler konmuştur.

Yırtık para..

Fersude paralar nasıl tebdil edilecek?

Hazırlanan talimatnameler geldi

Fersude evrakı naktiyenın ihtiyatlarile tebdiline salı günü Ziraat bankasında başlanacağından hazırlıklara başlanmıştır.

Paraların tebdilinde esas tutulacak dört talimatnamede Maliye vekâletinden gelmişitr.

Esas itibarile şu şekilde olan paralar tebdil edilecektir: Akşama ayrılacak şekilde yırtık, eksik, yağlı, esas yazıları veya numarası okunmıyacak surette lekeli. Tebdil edilecek her para 100 müsavi kareye taksim edilmiş bir ölçüye tatbik edilecek ve bir karenin nisfından fazla noksan için paranın kıymetinin yüzde biri fiati tezil edilecektir.

On kareden fazla noksanı olan yani onda biri bulunmıyan paralar tebdil edilmiyecektir.

Emanette barem

Çetveller bir iki güne kadar yapılıyor

Hazirandan itibaren Emanet memurlarına da baremin tatbiki mukarrer ise de henüz bu baptaki cetveller hazırlanmamıştır. Cetvellerin ihzarı için Muhiddin B. in Avrupadan avdeti beklenmekte idi. Muhiddin B. geldiği için bir iki güne kadar cetvellerin tanzimine başlanacaktır. Bunlar hazırlandıktan sonra Cemiyeti belediyeye verilecek ve Cemiyeti belediyece tasvip edildikten sonra Dahiliye vekâletine gönderilecektir. Fakat bu muamelenin hazirana kadar yetişebileceğine ihtimal verilmemektedir.

Komünistler

Beyannameler buradan İzmiregönderildi

Firarî Süreyya şiddetle taharri ediliyor.

İzmir gazetelerinde okunduğuna göre İzmir zabıtası, hükûmet aleyhine bazı tertibata teşebbüs etmekle maznun komünist Süreyya ismindeki şahsı aramakla meşguldür. Süreyya; 11 nisan gecesi İzmirin bazı yerlerine atılan beyannamelerden bir kısmını atmakla maznundur.

Komünist taslağı; şimdi İzmirde mevkuf bulunan Komünist makinist Necati ile beraber bulunmakta ve çalışmakta imiş. Hatta 11 Nisan gecesi; Karşıyakada istasyon civarında Necatinin evinde polisler taharriyat yapacakları sırada Necati ile beraber polislerin elinden kaçmıya teşebbüs etmiş, muvaffak ta olmuştur. Necati o gece yakalanmış, fakat Süreyya kaçmıştır. Hatta polisler arkasından silâh attıkları halde tutulmamıştır.

Süreyyanın İstanbula kaçtığı söylenmişti. Fakat yapılan tahkikat bu komünist taslağının İzmirde olduğunu meydana çıkarmıştır.

Şimdi hertarafta taharri edilmektedir. 11 nisanda İzmirin bazı yerlerine atılan beyannamelerin İstanbuldan getirildiği anlaşılmıştır.

Bunları getirenlerin İzmirde bulundukları ve İstanbula avdet etmedikleri kuvvetle tahmin edilmektedir. Ayni adamların mayıs gecesi de beyanname atmağa teşebbüs edecekleri zannolunmaktadır. 1 mayısta atılacağı zannedilen beyannamelerden bir kısmı ele geçirilmiştir. Bu beyannameleri getirenlerin de İzmirde oldukları ve İstanbula avdet etmedikleri anlaşılmaktadır. Tahkikat ve taharriyata devam edilmektedir.

Vapurcular

Yarın bir içtima yapılacaktır

İçtimada şirketin tesisi işi görüşülecektir

Vapurcular birliği heyeti umumiyesi yarın toplanacaktır. Bu içtimada vapurcular tarafından teşkili için hazırlıklar yapılan "Vapurcular şirketi" nin tesisi etrafında müzakerat cereyan edecektir.

Aldığımız malûmata nazaran vapurcular birliği heyeti idaresi şirketin teşkili için lâzım gelen esasatı hazırlamıştır. Yarınki içtimada heyeti umumiyenin reyi alınacaktır.

Heyeti umumiyenin esasen şirkete girmeği kabul eden kumpanyaların mümessillerinden mürekkep olduğu için bu teklifin derhal kabul edileceği muhakkak addedilmektedir.

İdare heyeti birliğin bir senelik raporunu da hazırlamıştır.

Vilâyette

Yeni bütçe

Musaddak bütçe tatbik edilmek üzredir

Hükûmetçe tasdik edilen 930 senesi Vilâyet hususî idare bütçesi devaire tamim edilmiştir. Bütçe Vilâyet meclisi tarafından tanzım olunan şekilde tasdik edilmiştir:

—o—

Köylerde kaçakçılık

Köy muhtarlarına, Vilâyet makamı tarafından kacakçılık hakkında dün şu emir gönderilmiştir:.

Köy muhtarlarının kaçakçılık takibine ait vazifelerini ve bu vazifenin ihmalinden terettüp edecek cezayı gösteren kaçakçılığın men ve takibi hakkındaki kanun ikinci ve otuz altıncı maddeleri ile köy kanununun yirmi yedinci maddeleri suretleri yukarıya çıkarıldı. Köy muhtarlarının bu maddeler hükmünü nazarı dikkate alarak göylerindeki kaçakçılık faillerini tutmak ve hükûmete haber vermek hususundaki vazifelerini lâyikile yapmaları icap eder.

Bir köyde bir kaçakcılığın gizli kalabilmesi kolay kolay kabul edilemez. Bundan böyle hangi köyde kaçak tutulursa köy muhtarını bundan haberi olmadığını isbata davet edeceğim. İsbat edemiyen muhtarlarda köy kanununun yirmi yedinci maddesine göre cezalandıracağım. Muhtarların başkaları yüzünden ceza görmelerine mahal kalmamak için bu işlere çok dikkat etmelerini kendilerine hatırlatırım.

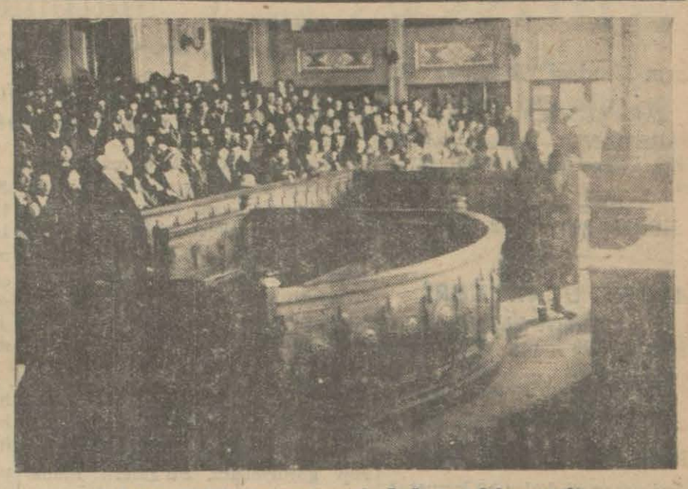

Adam öldüren musevi Jak mahkemede

50 kuruş için cinayet

Beş senedenberi ilk defa olarak bir musevi katil sıfatile mahkemeye çıktı

Marangoz dükkânında bir alış veriş.. Elli kuruş için kavga, nihayet cinayet...

İstanbul Ağırceza mahkemesi dün yeni ve şayanı dikkat bir katil davasının rüyetine başladı. Davada maznun mevkiinde Jak Levi isminde bir Yahudi marangoz çırağı bulunıyordu.

Garip olan nokta beş senedenberi mahkeme huzuruna katil olarak ilk defa bir musevinin çıkmış bulunmasıdır. Mahkeme ender görülen bir kalabalık tarafından doldurulmuştu.

Müstantik, Jakı 15 sene ağır hapis talebile mahkemeye sevketmişti. Hâdise şudur: Hasan isminde bir genç Jakın nezdinde çalıştığı marangoz Kostiye müracaat ederek elindeki rendeyi bir buçuk liraya satar. Fakat bir kaç gün sonra tekrar müracaat ederek rendeyi geri almak ister. Kendisine parayı ver de al, cevabı verilir. Hasan bir lira verir, ötekiler 1,50 kuruş isterler.

İşte bu para meselesinden alevlenen münazaa neticesinde Hasan Jak tarafından bir demir parçasile öldürülür.

Jak mahkeme huzurundaki ifadesinde diyor ki:

— Hasan bana küfür ederek hücum etti. Kendimi kurtarmak için vaziyet aldım. Vurup vurmadığımı bilmiyorum".

Dinlenen şahitler kısmen Hasanla Jakın kavgasına ve kısmen de Jakın katil olduğuna dair işittikleri rivayetten bahsettiler.

Dava tabip raporları arasındaki mübayetin Tıbbı adli meclisi tarafından telifi için talik olundu.

—o—

Arif Oruç Beyin muhakemesi

Arif Oruç Bey

Yarın gazetesi sahibi Arif Oruç B. aleyhine ikame edilen hilâfi hakikat ve müstehçen neşriyat davalarına dün ikinci cezada devam olundu.

İzmir müddei umumiliğinden gelen tezkerede kendisinin matbuat meselesinden 340 senesinde 2 ay hapis ve 50 lira naktî cezaya mahkûm edildiği ve ancak firarı dolayısile infaz edilemeyip müruru zamana uğradığı bildiriliyordu.

Mahkeme bu noktada takibata mahal olmadığına karar verdi. Tütün inhisarı müdürü tarafından açılan davanın inhisar manevi şahsiyeti namına açıldığından M. umumiliğin iddianamesini tepdili için dava talik edildi. Arif Oruç B. müteakiben ikinci istiçvap edilmiştir.

—o—

Hakkı gizlemek

Üsküdarda bakkal Teofani vuran Arslan ile hakikatı gizlemek maddesinden maznun Ulviye, Zekiye, Muzaffer H.ların muhakemelerine devam olundu Müdafaa şahitlerinden Dr. Sedat B. hastahanede maktule "bir şahsın gelerek seni kim vurdu diye sorarlarsa:

— Beni Arslan vurdu de diyerek telkinde bulunulduğunu hemşire Emine H.dan duyduğunu söyledi. Komiser Salim ve muavin Mitat Beylerden sonra müdafaa şahitlerinin istimama geçildi.

Şahitlerin hepsi ittifakla maznun Ulviye, Muzaffer, Zekiye Hm. ların yüksek ve âsil bir aileye mensup olduklarını, 40-50 bin liraya karip şahsî servetleri bulunduğunu söylediler. Avukat Besim B. Arslan için müdafaa şahitleri ikame etmek istedi. Mahkeme muavin Cemil B. in iddiasını kabul ile bu talebi reddetti. Dava Emine H. ile Ziya Beyin celbi için talik olundu.

—o—

Dolandırıcılıkla maznun

Gazete idareleri ile hayır müesseselerini dolandırmaktan maznun Mahmut Salm, Sadi Raşit efendilerle Nedime H. ın muhakemesine devam olundu. Maznun Salm ef. aleyhine Ekonomi ve Fransızca Milliyet gazetelerinamma abone kaydetmek maddesinden dolayı 5 inci müstantiklikten gönderilen dosya dava ile tevhit edildi.Muhakeme Ankaradan vaki istilamın tekidi için talik olundu.

Alî iktısat Meclisi

Alî iktisat meclisi kâtibi umumisi Nurullah Esat Bey dün akşam Ankaraya gitmiştir: Nurullah Esat Bey dün kendisile görüşen bir muharririmize şunları söylemiştir:

"— Ankaraya Âlî ıkısat meclisinden geçen sene kura ile ayrılan azaların yerine yenilerinin intihabı meselesile meşgul olmak üzre gidiyorum. Meclise ait sair başka meselelerle de meşgul olacağım.

Yeni intihabın gelecek hafta içinde yapılması muhtemeldir.

İki numaralı kararnamevi beraber getireceğimi ümit ediyorum".

Fuat B. Viyanaya gidiyor

Himayei Etfal umumî reisi Fuat B. berayi tedavi bu akşam Viyanaya hareket edecektir.

Sadullah Bey

Seyrisefain umumî müdürü Sadullah B. in hafta içinde Ankaradan avdeti muhtemeldir. Sadullah B., Yalova kaplıcalarının bir mayısta açılması dolayısile son hazırlıkları ikmalle meşgul olacaktır.

Spor

Istanbul-Viyana maçı

Muhtelite bugün ateşi sönmemiş ovuncular ikamesi lâzımdır

Viyana muhteliti İstanbul'la ikinci maçını bugün yapacaktır. İlk müsabakada Viyanalıların gördüğümüz bazı profesyonel takımlar derecesinde yüksek olmamakla beraber, cuma günü çıkan muhtelitimize, müşterek oynamak, enerji ve sürat itibarile faik olduğunu teslim etmek lâzımdır. Daha doğrusu, Viyanalıların hemen hepsinde sporun ateşi vardır. Bizde ise, bilhassa hücum hattındaki oyuncularda bu ateş sönmüştür. Meselâ bunlardan biri Mehmet'tir ki, bunu inkâr etmiyor ve oynatılmaması için yalvarıyor, diğer ateşi sönmüş olanlar da onun gibi hareket etseler ve eski şöhretlerile kendilerini takıma empoze etmeseler vaziyet epey salâh kesbetmiş olur. Avrupalılar hücum hattımızdaki bataeti gördükçe: "bu tarz artık eskimiştir. Seri ve atılgan tarz para ediyor" diyorlar. Biz buna mukabil hâlâ hücum hattında en yavaş oynayandan üç metre geride kalanlara o hattın idaresini bırakıyoruz.

Cuma günü oynayan Viyana muhtelitinde, altı yedi ay evvel Çek ve Macar muhtelitlerini mağlûp eden takımdan yalnız sağ müdafi Gefing ile sağ muavin Chvatal kalmıştır. İki oyuncu profesyonele geçmiş, diğer yedi oyuncu ise formları yerinde olmadığından, takım için eskimiş bulunduklarından, daha doğrusu ateşleri söndüğünden takımdan çıkarılmışlardır. Viyana takımında yedi aydaki bu tebeddül bize bir dersi ibret olmalıdır. İhtimal denecektir ki, Viyanadaki oyuncu adedile bizdeki kabili kıyas değildir, bu belki doğrudur, fakat bu tapu mutasarrıfmış gibi takımda yer almakta ısrar edenler bulundukça ve teşkilâtımız da—kim bilir belki de kendine göre haklı düşüncelerle—buna müsait dav randıkça bizde daha senelerce istediğimiz futbolcular yetişmez. Mehmedin haklı bulduğumuz için takdir ettiğimiz feragatini icabında her sporcumuzda görmek isteriz.

Bugün çıkacak muhtelitimiz de hücum hattma bilhassa ehemmiyet vermek ve canlı oyuncular koymak elzemdir. Çalışıp ta muvaffak olamamak bir futbolcu için belki mazur görülebilir, fakat muvaffak olması muhtemelken o canlılığı göstermemek mazur görülmez.

Çok temenni ederiz ki, futbol heyeti bugün için müdafaamız kadar gayretle oynayacak bir hücum hattı tesbit etsin.

S. G.

Emanette

Muhiddin B. dün işe başladı

Fakat tedavisine burada devam edecektir.

Şehremini Muhiddin B. dün sabah Vilâyete ve öğleden sonra da Emanete giderek işe başlamıştır. Muhiddin B. sıhhatçe iyi olmakla beraber daha bir müddet burada da tedaviye devam edecektir. Dün sabah Cerrah paşa hastanesine giderek tedaviye başlamıştır. Avrupaya gitmeden evvel Cerrah paşa hastanesi tarafından verilen raporlar Avrupada muvafık görülmüş olduğundan tedavi gene burada devam edecektir.

—o—

Numaratajı bir ay sonra başlıyor

Yeni harfler ve rakkamlarla imal ettirilen sokak isimlerile numara tabelaları hazırlanmıştır. İstanbulda numaralanacak 120 bin bina vardır.

Talik işine bir aya kadar başlanacaktır. Ancak levhaların binalara talikinde bina cephelerinin tahrip edilmemesi için levhaların taliki hususî bir alet ile yapılacaktır.

Mühim bir davet

Istanbul futbol heyetinden:

Viyana muhteliti ile bugün yapılacak olan maç için evvelce çağırılmış olan futbolcularla Galatasaraydan Kemal Farukî Beyin saat 3,30 da G. S. kulübünde hazır bulunmaları.

Dayak işi

İzmir polis müdürü hakkında tahkikat..

Muammer B. isminde bir aktörün Taksim polis merkezinde İzmir vilâyeti Polis müdürü tarafından dövüldüğü iddiasile müddei umumiliğe müracaat ettiği yazılmıştı. Bu istidayı müddei umumilik tahkikat icrası için Polis müdiriyetine göndermişti. Bu istida üzerine tahkikata başlanmakla beraber aldığımız malûmata göre vilâyet makamı da doğrudan doğruya tahkikat yaptırmaktadır.

Matbuat kongresi

Ekseriyet olmadığı için talik olunan İstanbul matbuat cemiyeti kongresi bugün saat on üçte Türkocağında toplanacaktır. Kongrenin çok hararetli olacağı tahmin edilmektedir.

Sabık nazır gitti

Sabık Rumanya hariciye nazırı M. Duka dün Sofya tarikile Bükreşe gitmiştir.

Fikir, Mizah, Edebiyat, San'at

Milliyet

Asrın Umdesi "*Milliyet*" tir.

20 NİSAN 1930

İDAREHANE — Ankara caddesi No. 100 Telgraf adresi: Milliyet, İstanbul

Telefon numaraları: İstanbul 3911, 3912, 3913

ABONE ÜCRETLERİ

	Türkiye için	Hariç için
3 aylığı	400 kuruş	800 kuruş
6 „	750 „	1400 „
12 „	1400 „	2700 „

Gelen evrak geri verilmez

Müddeti geçen nushalar 10 kuruştur. Gazete ve matbaaya ait işler için müdüriyete müracaat edilir. Gazetemiz ilânların mes'uliyetini kabul etmez.

BUGÜNKÜ HAVA

Dün hararet en çok 25 en az 19 derece idi. Bugün rüzgâr lodos esecek, hava açık olacaktır.

FELEK

Çocuklar ve anket

Arkadaşlarımızdan biri bir anket açmış; Çocuklara soruyor: Hangi dersleri okutmalı ve nasıl okutmalı? Bu çok şayanı dikkat bir "pedagoji" hareketidir. Çocuk bayramında, çocukların İstanbulu idare etmeleri gibi şimdi bir de mektepleri idare etmeleri nazariyesi çıkarsa parlak olur. Onlara sorarsanız, riyaziyat, tabiiyat, tarih, coğrafya, lisandan başka her şey!...

Bunu diğerlerine bırakıyorum

Dün tramvayda bir ahbapla beraber gidiyorduk, ahbabımın bir tanıdığı onunla karşılaştı ve görüşmeğe daha doğrusu o tanıdığı söylemeğe başladı, söyledi söyledi ve söyledi. Arada bir sükût devri geçti ve tekrar söze başlarken sordu:

— Kendiniz mi traş olursunuz?

— Hayır, bunu diğerlerine bırakırım! cevabını aldı ve işin fenası anlamadı da:

— İyi amma jilet daha rahat değil mi? dedi,

FELEK

Çocuk balosu

Türk Ocağından:

Çocuk haftası münasibetile 25 nisan cuma günü Türkocağında çocuklar için bir eğlenti tertip edilmiştir. Bu eğlentiye 5—12 yaşlarındaki çocuklar iştirak edebilecek ve yanlarında ailelerinden yalnız bir kişi bulunabilecektir. Bu eğlentinin davetiyeleri gayet az olduğundan iştirak edeceklerin nihayet 22 nisan salı gününe kadar Türkocağı kitabetine müracaat ederek isimlerini kaydettirmeleri rica olunur.

Ahmet İhsan — Matbuat hatıralarım

Servetifünunun 100 üncü hafta ve yirminci senesi - 1930 da 40 ıncı senesi-Fecriati hey'eti ve onun evlâtları

Servetifünunun 1000 inci haftası nüshasını yeni ve genç edebî ailemiz çok dikkatle hazırlıyordu. 1909 danberi çalışan Fecriati bu nüsha için çok özeniyordu. Ve bu hal bana on sene evvel Tevfik Fikret merhumun "Servetifünun" un 1897 Yunan muharebesindeki şehitlerimiz menfeatine yaptığı "nüshai mümtaze,, hazırlığını hatırlatıyor ve tekrar yaşatıyordu. 1897 de dahi Yunanlılara güzel bir kötek atmıştık. Ordumuz Pallkaryaları Dömeke üstünden Termopil geçidine kadar sürüp götürmüştü. Bu zaferli muharebeyi alkışlamak ve onu kazandıran şehitlerin arkada kalanlarına yardım yapmak için "Servetifünun,, un 1898-1314 te çıkardığı mümtaz nüshaya Edebiyatı cedidenin tekmil evlâtları ruhlarile, fikirlerile iştirak etmişlerdi. 1910 Fecriati evlâtları dahi, kendilerinden evvelkilerin içinde çalışmış olduğu "Servetifünun,, un 1000 inci haftasını mükemmel surette kutlamak istiyorlardı.

1000 inci nüshamız 1910 senesi Temmuzunun 22 sinde çıkmıştır. Servetifünun 1000 nüshasile yirmi senelik hayatını tamamlıyordu. Bugün (Servetifünun-Uyanış) ın son nüshası üzerinde eski numara olarak 1757 rakkamı vardır. Meş'um mütareke senelerindeki üç sene süren duruşumuz olmasaydı şimdi 2000 inci numarayı basmış olacaktım. Numara eksiktir amma iki bin haftalıktır. Çünkü Servetifünun 1930 Martının 17 sinde tam kırk yaşına girmiştir.

1000 inci nüshada yazdıklarımdan bir kaç satırı aşağıya alıyorum çünkü 1910 da ne demişsem bugün de onu düşünüyorum, Servetifününun kırk sene yaşaması onun etrafında çalışan aşklı, hevesli ve münevver kalemlerin yardımile olmuştur. Benim hizmetim bu irfan evinin sadık bir bekçiliğinden ibarettir. İşte 1000 inci nüshadaki sözlerin bazıları:

"Bugün ellerinize 1000 inci nüshamı takdim ediyorum. Bin hafta bizim memlekette değil, Garpte bile bir mecmua için uzun bir ömürdür. Servetifünunun her türlü mahrumiyetlere rağmen böyle yaşaması bu muhitte bir şey olamaz diyenlerin karşısına konulmuş bir tekzip heykelidir. Gazetemi hiç bir zaman yalnız bırakmıyan muhterem kardeşlerimin, arkadaşlarımın himmetleri bana bu muvaffakıyeti kazandırdı.,,

Dediğim gibi 1910 da yazdığım bu sözleri şimdi ve mecmuanın kırkıncı senesinde dahi tekrarlamağa mecburum. Çünkü Uyanış ismini alan Servetifününun kırk senelik ömrü ancak onun fikir ve nur arkadaşlarının yardımile varolmuştur.

Gazetenin tesis tarihi olan 1891 den Meşrutiyetin ilânına kadar Sevetifünun ailesini teşkil eden Edebiyatı cedide evlâtlarına 1910 da Fecriati gençleri halef oldular ve bunlar tekâmül kanununa riayet ederek kendilerinden evvel gelenleri tenkit ettiler, etmeseydiler terakkinin devamına inanmamak icap ederdi.

Hamdullah Suphi Beyfendinin riyasetinde Servetifününda kurulan Fecriati evlâtlarının isimlerini aşağıya yazıyorum. Hepsinin yaşları o tarihte yirmi ile sayılıyordu. Şimdi onlar da aksaçlılar kısmına girmiş bulunuyorlar ve ben edep ve irfan hayatımızda iki mühim neslin yanında yaşamak fırsatını görmüş olmakla iftihar ederim.

1910 da Servetifününda kıymetli bir muhit yapan gençlik başlıca şu zatlar idi:

Hamdullah Suphi, Yakup Kadri, Fazıl Ahmet, İzzet Melih, Refik Halit, Köprülü Fuat, Emin Lâmi, İsmail Suphi, Şahabettin Süleyman merhum, Ali Canip, Mehmet Behçet, Emin Bülent, Şekip Akif, İsmail Müştak, Asaf Muammer, Bedi Nuri, Ali Süha, Ahmet Samim merhum Beyler.

Fecriati Servetifününda Balkan harbi ve sonra Umumî harbin patlayışına kadar devam eyledi. Muharebeler bu fikir ve nur gençlerini birer tarafa dağıtmıştı. Fakat nerede bulunsalar dahi gazetemizi unutmamışlardı.

1000 inci nüshada Edebiyatı cedide ailesine mensup olanlar bana çok iltifatlı mektuplar yollamışlar, gönlümü almışlardı.

1000 inci nüsha çıktığı zaman Servetifünun etrafında bulunan nurlu, irfanlı ve aşklı muharrirlere sonradan daha çok kıymetli gençler iltihak etti ve hepsi irfan hayatımıza büyük hizmetler yaptılar. Bunlardan bir tanesi Ruşen Eşref Beydir ve onun Servetifününa gelişini size kendi ağzından hikâye edeceğim:

Geçen sene bir akşam Ankarada Palâs oteli holünde bulunuyorduk. Çok sevip takdir ettiğim Ruşen Eşref Bey bir kaç Avrupalı mühim gazetecilerle beraber bulunuyordu ve beni Firenk muharrirlere takdim ederken şöyle demişti:

— Ben ilk yazımı Ahmet İhsan Beye götürdüm ve o ilk yazım Servetifününda çıktı. Ama nasıl?. Ta ilk sahifede... Bu, benim en tatlı bir hatıramdır, hiç unutamam.

Evet, bir genç muharrir için bu hiç unutulmaz bir vak'adır. Ben ilk yazımı Ahmet Mithat Efendi merhumun Tercümanıhakikatine götürmüştüm ve orada çıkmıştı. İlk yazımın çıktığı günü hayatımın en lezzetli ve saadetli dakikalarını teşkil eylediği için Ruşen Eşref Beyin çok samimî olarak anlatışını dinlerken ben kırk sene arkadaki hatıraları tazeliyordum ve Ruşen Eşref söylüyordu:

— Türk edebiyat âleminin büyük rüknü olan Tevfik Fikret merhumun Bebek tepesindeki aşiyanına gitmiş ve onunla görüşerek hislerimi yazmış ve yazdıklarımı merhum üstat Tevfik Fikrete sıkılarak göstermiştim. O, okudu, sonra bana şöyle dedi: "Siz bunu Servetifününa götürünüz. Ahmet İhsan Beyer benden selâm söyleyiniz.,,. Ben on sene evvel bir gün makalem ile Servetifünun matbaasına gittim. Tabı makineleri başında yelekle dolaşan Ahmet İhsan Beye mekalemi uzattım ve . Tevfik Fikretin selâmını söyledim. Ahmet İhsan Bey aldı, okudu, ve bana sordu: "Ruşen Eşref Bey kimdir?.,, kızararak «benim» cevabını verdim. Bana çok teşvikli sözler söyledi. Fakat en büyük sevincim makalemin o hafta çıkan Servetifününda başmekale oluşunda idi.,,.

Ruşen Eşref Bey Türk matbuatında çok kıymetli bir rükündür. Şimdiye kadar çok yüksek eserler yazmıştır. Hele son senelerdeki irfan faaliyeti Ruşen Eşrefe daha şerefli bir mevki vermiştir. O bize eski Yunan ve Roma edebiyatından klâsikler tercüme ediyor, en çetin kalem işlerini başarıyor ve yorulmuyor. Servetifününun ailesinden olan Ruşen Eşrefin muharrirliğini takdir ederken vefalı hislerine karşı teşekkürlerimi ilâve eyliyeceğim.

AHMET İHSAN

Hikâye

Ana!

Hizmetçi kadın, genç adamı bahçe kapısından girerken gördü ve koşa koşa gidip karşıladı:

— O! nereden çıktınız Kerim Bey!.. Sizi gördüm de mangalın üzerinde kızgın tavayı bırak tım geldim!... Maşallah maşallah ne büyümüşsünüz!.. Ne irileşmişsiniz!... Doğrusu sizi sokakta görsem tanımazdım!..

Genç adam elini uzattı; hizmetçi kadının elini sıktı ve dedi ki:

— Nasılsın bakalım Fatmanım!. Annem babam yukardalar mı?..

— Kadın gözlerile "evet,, işaretini yaptı sonra memnun bir nazarla Kerimi süzmeğe başladı. Eli, kendi eline değdiği zaman vücudü ne kadar derin bir ürperme ile sarsılmıştı. O, genç adamı kolları arasında sıkmak, küçükken olduğu gibi mütemadiyen okşayıp öpmek istiyordu.

Fakat ne yapsın, Kerim artık büyümüş koskoca delikanlı olmuştu...

Genç adam merdivenleri çıktı. Kayboldu. Hizmetçi kadın, önlüğü elinde, başı bükük, bir köşede durup kalmıştı. Yukardan bir sürü öpüşme şapırtıları sevinç sesleri aksediyordu:

— O Kerim!.. Aman ne kadar sevindik iyi ettin de geldin! Tatili İstanbulda geçireceksin diye ne kadar üzülüyorduk. Otur, otur şöyle otur... Sen yorgunsun!

Fatma bunları daha fazla işitmek istemedi. Ve koşa koşa mutfağa giderek hıngıkıra hıngıkıra ağlamağa başladı.

* * *

Azmi Beyle karısı senelerden beri Anadolunun güzel bir kasabasında yerleşmişlerdi. Evleneli çok olduğu halde, bir türlü çocukları olmuyordu. Fakat bir gün tesadüfün kendilerine zahmetsizce bir çocuk ihsan ettiğini gördükleri zaman fevkalâde sevindiler. Azmi Beyin karısı kapılarının önünde esrarengiz bir paket bulmuş, ve bağını açınca yeni doğmuş nur topu gibi güzel, tombalak bir çocukla karşılaşmıştı.

Hemen çocuğu aldı, koşa koşa koca sının yanına gitti ve müjdeyi verdi.

Artık bu çocuğu kendilerine evlât edinecekler, ve büyütecekler di.

Evvelce karısı çocuksuluktan şikâyet eder ve "Allah kerim!,, derdi...

İşte bunun için çocuğun ismini Kerim koydular ve ilk gününden itibaren onu kendi etlerinden, kendi canlarından teşekkül etmiş bir yavru gibi telâkki etmeğe başladılar.

On sekiz yirmi yaşlarında bir de kızcağız bulmuşlardı. Sabahtan akşama kadar çocuğa o bakıyor hatta geceleri bile uykusunu terkedip emzikle sütünü veriyordu.

Bu kısa boylu sarı benizli bir kızdı. Çok mahcup görünüyordu. Yüzüne biraz fazla bakılsa ağlamaklı oluyor, çekilip gidiyordu.

Böylece seneler geçti. Fatma hâlâ Azmi Beyleri terketmiyor ve en birinci zevkini küçük Kerime bakmakta buluyordu. Minimini yavru gittikçe büyümüş, gelişmiş iri bir çocuk olmuştu. Nihayet kasabanın mektebini bitirdi ve annesi babası tahsilinin ikmali için onu İstanbula liseye gönderdiler.

Ayrılık çok acıklı olmuştu. Azmi Beyin karısı mütemadiyen göz yaşları döktü. Fatma da hanımını taklit etmek için bir tarafa gizlendi.

Aradan aylar seneler geçmişti. Ailesi Kerimden hemen her hafta bir mektup alıyor ve Fatma da koca sahifelerin içinde kendisine ancak kuru bir selâm bulabiliyordu...

Nihayet işte bu tatil, küçük kerim, delikanlı Kerim Bey olduğu halde tekrar aile ocağına dönüyordu. Boyu bosu hakikaten irileşmiş yüzü hatlanmıştı. Azmi Bey ve karısı çocuklarını görünce hemen sarıldılar ve onu iki yanaklarından şapur şupur öpmeğe başladılar...

* * *

Mayıs ayı geçmişti. Haziran kırların yeşilliğini sarartmış, Temmuz denizde yıkananların vücutlerini bakırlaştırmıştı. Kerim bu deniz kenarındaki kasabada mütemadiyen geziyor ve bir sürü arkadaşlarla vakit geçiriyordu. Bunların arasında hiç şüphesiz fenaları da vardı. İşte Azmi Beyle karısı bundan endişe ediyorlar ve çocuk ahlâkını bozmasın, diye endişe ediyorlardı.

Bir akşam gayri memul bir hâdise evin içini sarstı: Azmi Beyin odasındaki çekmece kırılmış ve içindeki paralar aşırılmıştı. Bunu kim yapardı?.. Herkes hayret ediyordu. Nihayet paralardan bir kısmı Kerimin odasında bulunduğu zaman mesele anlaşıldı.

Azmi Bey:

— Sen ha?.. Sen bunu yapacaktın bize! diyordu da bir daha demiyordu.

Karısı:

— Besle kargayı gözünü oysun, diye söyleniyordu.

Nihayet her ikisi birden haykırdılar:

— Defol buradan!. Yüzünü şeytanlar görsün!. Bundan sonra ne suratla yüzümüze bakacaksın?..

Akşam olmuştu. Acı bir rüzgâr bahçedeki yaprakları sallıyordu. Derken kapının önünde titrek bir gölge peydah oldu. Bu Fatmanın gölgesi idi. O gün biraz dışarı çıkmış ve kapının önüne gelince bütün bu sesleri duymuştu.

Hızlı hızlı yukarı çıktı. Karma karışık yüzü ıstırabın ifadesi idi. Sert bir sesle efendisinin yüzüne haykırdı:

— Yalan söylüyorsunuz!.. Kerim Bey bir şey yapmış değildir. Çalan benim!

Herkes hayrette idi. Azmi Bey, karısı hatta Kerim bile. Sordular.

— Fakat ne demeğe!.. Niçin?..

— Kerim Beye vermek için!.

— O da ne demek?.. Neler söylüyorsun sen?..

O zaman ihtiyar Fatma, hıngıkırıklar içinde Kerimin boynuna atıldı:

— Nasıl bilemediniz! Diye inledi. Nasıl bilemediniz!.. Onu kimse benim kadar sevmez!.. Ben onun annesiyim!.. Kendi öz annesi!

MÜMTAZ FAİK

Kulak misafiri

Asar amma...

Hatırı sayılır tembellerdendir. İş yapmak, onu için büyük bir işkence teşkil eder. Amma yapılacak iş ne olursa olsun... Geçen gün, yine iskemlesinde can sıkıntısından esneyip dururken ben takıldım:

— Hazır, dedim, boş oturuyorsun. Şu ilânı al da tashih çengeline asıver!

Yüzüme melûl melûl baktı, esnedi bir daha esnedi. Sonra dedi ki:

— Azizim ben yalnız bir şeyi asarım. İşleri...

KULAK MİSAFİRİ

Mektepliler müsabakası

Buğday istihsalâtımız

49 uncu haftanın birinciliğini Galatasaray Lisesinden 735 Lebit Nihat Bey kazanmıştır. Yazısı şudur:

"Bu haftanın en mühim haberi hiç şüphesiz geçen sene 140,000,000 milyon kiloya baliğ olan buğday mahsulümüzün bu sene 200 milyon kiloyu bulacağı ve diğer mezruatında bir misli kadar fazla olacağına dair yapılan tahminlerdir. Tohumlukların cinsleri ıslah edildiği ve havalarda çok müsait gittiği için mezruattan iyi netice alınacağı muhakkaktır. Bu mal azamî bir buçuk aya kadar piyasaya arzedilecektir o zaman mahsulâtın bol olması ve fiatlerin rekabet edilemiyecek dereceye düşmesi dolayısile Yunanistan, İtalya, Fransaya ehemmiyetli miktarda ihracat yapabileceğiz şüphesiz bu sâyede türk parası yükselecektir".

Kadın birliği

(Birinci sahifeden mabat)

muharririmize demiştir ki:

— Kadın birliğinin siyaset meşgul olması doğru değildir. Halbuki heyeti idare azaları şimdiye kadar siyasî haklar meselesi üzerinde mücadele ede gibi hareket etti. Ben Birliğin yalnız kadınlara yardım işleri meşgul olmasına taraftarım. Esasen kadınlara verilen intiha hakkının mücadele neticesinde alındığına kani olanlardan değilim. Erkekler, kadınlığımızın kemalini takdir ederek bu hakkı bahşettikleridir. Zaten azınlık pek az olan Birlikten böyle şeyleri beklemeğe imkân yoktur. Temennim şudur:

Birlik bilhassa amele kadınların şeraiti sıhhiye ve içtimaiyesi, kazançlarının mesaileri mütenasip olmasını düşünmeli ve bu yolda icabeden teşebbüsatta bulunmalıdır.

Siyasî haklarımız için Fırkâfidir. Esasen bütün kadınlar siyasî hakkı kullanmağa henüz hazırlanmış değildir ve bu hakkın verilmesi bittibi kadınlarımızın analık ve ev vezaifini yapmalarına mâni olmıyacaktır. Artık erkeklik kadınlık farkı kalmadığına göre kadınların ayrı bir teşekkülü siyasî yapmaları hiç lüzum yoktur"

Miting dolayısile birlik namına çekilen telgraflara Kâzım ve İsmet paşalar tarafından gelen cevaplar birliğin bugünkü idare heyeti içtimaında okunacaktır. Bu içtimada, salı günü verilecek belediye konferansı hazırlıkları da yapılacaktır. Konferansı kız muallim mektebi müdiresi Nebahak hanım verecektir.

Birlik, Anadoluda şube tesisilâtı yapmak istemektedir.

Fırka idare heyeti salı günkü içtimaında azalık için kadınlardan vaki olan müracaatleri tetkik edecektir.

Yeni belediye intihabatında kadınlardan da namzet gösterilecektir. Şimdiye kadar aza olmak için şehrimizde Fırkaya müracaat eden hanımlar yüz mütecavizdir.

Fırkaya müracaat eden Hanımlar

Halk fırkasına kaydedilmek üzre ocak merkezlerine müracaat eden hanımlardan birkısmı hakkındaki tetkikat ocak nahiye ve kaza merkezlerince ikmal edilerek Vilâyete gönderilmiştir. Vilâyet heyeti idaresi bu hafta içindeki ilk içtimada bu Hanımlara ait teklif varakalarını tetkik edecektir.

Yeni neşriyat

MEVLİDİ ŞERİF

Türk edebiyatının guzide bir eseri olan ve beş yüzelli senelik mazisi bulunan merhum Süleyman Çelebinin yazdığı Mevlidi Şerif muallim Ahmet Halit kitaphanesi tarafından yeni harflerle neşredilmiştir.

"Milliyet,,in edebî romanı: 74

DÜĞÜN GECESİ

Bürhan Cahit

— Mümkünse bütün balo halkını davet et!

Ve hemen ilâve etti:

— Sizin cemiyete yardım etmek, şampanyayı terkos suyu gibi akıtmakla mı kabildir. Kadeh için asgarî fiat konmuştur. Fakat mürüvete endaze olur mu, bir kadeh şampanya için yüz lira da verebilir.

Kalabalıktan, gürültüden Ahmet Sami bunu işitmedi. Yoksa iki rakip arasında şiddetli bir hovardalık başlıyabilecekti.

Büfenin iki tarafını, İstanbulun maruf zengini işgal edince onların dostları, ahbapları biter birer yanlarında toplanmağa başladılar.

Hâle ile iki arkadaşı mütemadiyen şampanya yetiştirmeğe çalışıyor. arkalarında iki garson kadehleri toplıyor, boşalan şişeleri alıp buzluklardan yeni kordon rujlar çıkarıyorlar.

Geniş masanın üstünde amond saleler, baton soleler, meyvalar dolu.

Mütemadiyen karşılıklı sesler geliyor:

— Şerefinize!

— Sıhhatinize!

— Afiyetinize?

Hâle elindeki yarı dolu kadehi Cevdet Beye doğru uzatıyor:

— Muvaffakıyetinize!

— Saadetinize!

Gazeteciler toplanmışlardı. Ahmet Sami Hâleye rica etti:

— Hanımefendi bütün boş kadehleri doldurtunuz. Elden ele uzanan kadehler baloda bulunan yirmi otuz gazetecinin dudaklarına yükseldi. Haykırıştılar:

— Şerefinize!

— Ahmet Sami Beyin şerefine?

Beşinci, yedinci kadehini boşaltan Ahmet Sami sordu:

— Hesabımız ne kadar hanımlar. Şaşırmayınız!

Hanımlardan fazla arkadaki garsonlar sarfolunan şampanyanın hesabını tutuyorlardı. Onlar hanımları ikaz ettiler. Hâle:

— Bir şey değil beyefendi, dedi elli iki kadehmiş.

— Üç liradan mı?

— Zannederim.

Ahmet Sami cüzdanından iki yüzlük banknot çıkardı.

— Üst tarafı kalasın hanımefendi.

Ahmet Cevdet kadehini masaya bırakarak Hâleye baktı:

— Dansedecek miyiz hanımefendi.

— Aman biraz edelim Cevdet Bey, burada pek bunaldım.

— O halde hesabımızı verelim.

Vecebinden bir beş yüzlük çıkarıp para konan sepete bıraktı:

— Haydi hanımefendi geç kalmıyalım.

Üç kadın tebessüm ettiler:

— Teşekkür ederiz Cevdet Beyefendi.

Sedat Âli henüz dağılmıyan gazetecilere seslendi:

— Çocuklar Cevdet Beyefendi şampanya büfesine beş yüz lira bıraktılar teşekkür ederim.

Bir çok sesler birden yükseldi:

— Yaşasın Cevdet Bey!

Cevdet Bey bu alkıştan, bu nümayişten mütehassis olmuştu. Masayı dolaşıp gelen Hâle parmaklarını omuzlarına koyuncıya kadar mahcup ve heyecanlı gelip elini sıkan gazetecilerin çemberinden kurtulamadı.

Güzel kadın bütün haşmetile onun kollarına iltica edince bu heyecan şeklini değiştirdi, gülüp konuşarak danseden insan dalgaları arasına karıştılar.

Ahmet Saminin gözleri önünde geçen bu hâdise bicare adamı sersem etmişti. Şimdi, yanında meb'us Hüdaî ile yapyalnız kalmış, bir jest telâkki ettiği iki yüz liralık şampanya ikramından sonra Cevdet gayet tabiî, adeta bir sigara parası verir gibi masaya beş yüz lirayı bırakışı ve sonra hulûl etmek istediği kadını kollarına alıp şu dans fırtınasına kapılışı karşısında ne söyliyeceğini nereye gideceğini, nasıl vaziyet alacağını şaşırmıştı.

Hüdaî Bey onu ikaz etti:

— Dolaşalım bari!

Ve arkadaşının şaşkınlığını keşfetmiş gibi ilâve etti:

— Bu Cevdet amma cakacı şey ha! Dört bardak şampanya içilip beş yüz lira verilir mi yahu!

Ahmet Sami bu beş yüz liranın kendisini geride bırakmak için verildiğini bildiği için ondan geri kalmamak fikrile kendisi de bir kahramanlık göstereceğini tahmin ederek başını salladı:

— Olabilir ya, bir emri hayırdır, sokağa atmıyor ya, kalemalûlleri cemiyetine hediye ediyor.

Hüdaî Bey güldü:

— Cevdette öyle hayırlı işe bol para verecek hacı gözü yoktur. Ne onda, hatta ne de başka iş adamında... Hayırlı işe yardım edecek adam böyle nümayiş yapar gibi para vermez. Vereceği varsa bilânçosuna koyar, her sene muayyen günde yardım etmek istediği cemiyete gönderir.

Ve arkadaşını bahçe kapısına doğru sürükliyerek ilâve etti:

— Bana kalsa Cevdet bunu Galibin güzel metresine caka olsun diye yaptı. Halbuki o kadın ne paralar, ne saltanatlar görmüştür. Beş yüz lira ona beş kuruş gibi gelir.

Ahmet Sami lâkırdı Hâleye intikal edince dayanamadı:

— Galip buna nasıl para yetiştiriyor yahu, müthiş masrafı var bu kadının.

— Adamcağız onun için tıpaları attı ya.. Bu sene vaziyeti pek bozuk diyorlar.

— Öyle ama saltanat yine ve rinde..

— Böyle saltanatlar birden bire kararır. Sen Cevdetin vaziyetini pek iyi mi zannediyorsun, bu sefer seyahatinde Avrupada dehşetli kumar oynamış, kaybetmiş diyorlar.

Bu haber Ahmet Saminin demindenberi gülmiyen yüzünü neş'e getirdi.

— Sahi mi Allah aşkına!

— Bizim meclis arkadaşlarından biri geçenlerde "Evyan,, a tedaviye gitmişti. Oradan (Ems leben) e uğramışta orada işitmiş, Cevdet Bey isminde bir zengin Türk çok para kaybetti, yanında da güzel bir karısı vardı, demişler.

— Cevdetin karısı sokağa bile çıkmaz yahu!

— Kimbilir nereden bulmuştur, Cevdet bu, kadından yana talihlidir kâfir.

Ahmet Saminin kıskançlık damarları yine harekete gelmişti:

— Para ile olduktan sonra herkes bulur.

(Bitmedi)

Emniyet sandığı müdürlüğünden:

Müzayede bedeli	İkraz numarası	Merhunatın cins ve nev'i	Borçlunun ismi
445	18965	Kasımpaşada Camiikebir mahallesinde Nalbant ve Selkapısı sokağında eski 6 - 8 yeni, 2, 34,3 6 numaralı maa bahçe iki dükkânın ve bir hanenin tamamı.	*Cevdet B.Hatice Halet, Ayşe Hikmet H.lar*
020	1150	Anadolukavağında iskele meydanı sokağında eski 89, 95, 91, 93 yeni 12, 13, 14, 13 - 2, 13 - 3, 13-1 No. iki hane iki dükkân ve bir kayıkhanenin tamamı.	*Hasan Efendi*
160	1502	Galata Çeşmemeydanında Yolcuzade mahallesinde atik İmam cedit Mektep sokağında eski 7, 7,7 mükerrer yeni 2, 4, 1 No. bir dükkân ve iki hanenin tamamı.	*Mehmet Ali Efendi*
400	1608	Davutpaşada ve mahallesinde Hekimoğlu Alipaşa caddesinde eski 30 yeni 32 No. bir hanenin tamamı.	*Fatma Hanım*
870	1942	Kasımpaşada Tahtakadı mahallesinde Makaracıçıkmazı sokağında eski 36 ve yeni 10-1, 12, 10-1, 12-1 10-1, 12-2, No. üç hanenin tamamı.	Ali Ef.
965	2202	Beyoğlunda Asmalımesçit mahallesinde atik Mezarlık cedit Meşrutiyet sokağında eski 21 yeni 33 No. bir dükkânın tamam.	*Affan Bey*
155	2246	Merkezefendide ve mahallesinde Seyitnizam caddesinde eski 30 yeni 15, 15-1 No. maa bağ ve ahır bir bap hanenin tamamı.	*Adviye H.*
785	2268	Kasımpaşada Yahya Kethüda mahallesinde Sipahifırın sokağında eski 2 mükerrer yeni 8, 10, 10-1 No. bahçeli bir hanenin tamamı.	*Aziz Ef.*
265	2295	Beykozda Şahin sokağında eski 31 yeni 55 No. bahçeli bir hanenin tamamı.	*ŞükriyeH. Adnan B.*
255	2462	Üsküdarda Muratreis mahallesinde Çavuşderesi sokağında eski 121 yeni 153, 153-1 No. maa bahçe bir hanenin tamamı.	*Raşit Bey*
645	2543	Üsküdarda Dabağlar mahallesinde Selimpaşataşı caddesinde eski 11 yeni 9 No. bahçeli bir hanenin tamamı.	*Hayriye H. Mehmet Necmettin B.*
645	2573	Beykozda Yalıköy mahallesinde Beykoz caddesi meydanı sokağında eski 15 mükerrer ve yeni 25 numaralı bir hanenin tamamı.	*Fatma Zehra H.*
565	2582	Yedikulede Mirahor İlyasbey mahallesinde Narlıkapı çeşmesi sokağında eski 19 yeni 31 numaralı bir haneni tamamı.	Şerafettin Ef. Şevkiye ve *Fatma Nadiye Hanımlar*
700	2732	Kasımpaşada Camiikebir mahallesinde Nalbant sokağında eski 7 mükerrer ve yeni 5 numaralı bahçeli bir hanenin tamamı.	*Nefise Şevket H. Tevfik B*
390	2850	Kadıköyünde Osmanağa mahallesinde atik Kuşdili cedit Kuşdili ve Depoy sokağında eski 30 mükerrer yeni 1, 167, 169 numaralı iki dükkânın tamamı.	*Yakup Ağa*
965	2865	Kadıköyünde Osmanağa mahallesinde Söğütlüçeşme sokağında eski 101, 101 mükerrer yeni 103 numaralı maa oda bir dükkânın tamamı.	Ali Haydar, Hasan Hüseyin ve Mehmet B.ler
365	2896	Aksarayda Oruçgazi mahallesinde atik Köprülü cedit Külhan sokağında eski 5 yeni 22 numaralı hanenin tamamı.	*Emine Feride H.*
330	2951	Üsküdarda Dabağlar mahallesinde Meydancık sokağında 12 numaralı bahçeli bir hanenin tamamı.	*Emine Hanım İbrahim Ef.*
925	2957	Cerrahpaşada Ahmetkethüda mahallesinde Cerrah paşa caddesinde eski 60 yeni 30 numaralı bir hanenin tamamı.	*Zehra Hanım*

Yukarıda cins ve nev'ile mevkii yazılı emlâk (Altmış bir) gün müddetle icra kılınan alenî müzayede neticesinde gösterilen bedelle taliplri uhtesinde takarrür ederek birinci ihalesi icra kılmmış olduğundan talip olanların ilân tarihinden itibaren *(otuz bir)* gün zarfında Sandık Satış amirliğine müracaat eylemeleri lüzumu ilân olunur.

Divanı muhasebat murakip muavinliği için müsabaka ilânı

Madde 1 — Ankarada ifayı vazife etmek üzre otuz lira maaşı asli ile murakıp muavinliği için Ankara ve İstanbulda 930 senesi mayıs 14 üncü ve 15 inci çarşamba günü ve perşembe günleri musabaka icra edilecektir. (Maaşatın tevhit ve teadülüne dair olan kanuna merbut cetvele nazaran 11 inci derecede bulunan muavinliğe mahsus olan 30 lira maaşı olabilemek için ya Yüksek mektepten mezun olmak veyahut Yüksek mektepten mezun bulunulmadığına göre 12 inci dereceye dahil memuriyetlerde üç sene hizmet etmiş bulunmak meşruttur).

Madde 2 — Müsabakaya muayyen olan günlerde saat 13,30 da başlanacak ve nihayet on dakika sonraya kadar ispatı vücut etmiyenler müsabakaya kabul edilmiyecektir.

Madde 3 — Müsabakaya kabul edilebilmek için.

A —Mekâtibi Âliye veya tam devreli Lise mezunu olmak ve veyahut devairi resmiye ve müessesatı maliyeden lâakal üç sene istihdam edilmiş bulunmak.

B — Sinleri otuz beşten yukarı olmamak.

C — Memurin kanunun dördüncü maddesinde muharrer sair evsaf ve şeraiti. lâzimeyi haiz olmak lâzımdır.

Madde 4 — Müsabaka tahriren ve mevadı âtiyeden icra edilecektir.

1— Ticarî ve malî usulü defteri.

2 — Muhasebei umumiye ve nuvazenei umumiye kanunları.

3 — Vize muamelesi (Muhasebei umumiye muvazenei umumiye, memurin kanunile memurin maaşatının tevhit ve teadülüne dair olan kanun ve maaş, harcırah kanunlarına temas etmek üzre tasvir olunacak muayyen bir mesele üzerine bir murakip tarafmdan kabul veya reddi mutazammm olarak yazılacak esbabı mucibeli bir müzekkere veya tahrirat).

4 — Divanı muhasebat kararnamesi ve müzeyyelâtı.

5 — Hesap (Faiz, İskonto, Tenasüp).

6 —İlmî malî (Vergiler, Türkiye usulü teklifi hakkında malûmatı mücmele) bütçe nazariyatı.

7 — İktısat (Evrakı naktiye, Kambiyo ve meskükât bahisleri).

8 — Kitabet (Vize sualinin tarzı tahriri kitabet için derece tayinine esas olacaktır.)

Madde 5 — Fıkrai sabıkada tadat olunan suallerden 1, 2, 3 ve dördüncüye kadar olanlara taktir edilecek numaralar diğer dört suale taktir olunacak numaraların iki misli itibar olunacaktır.

13 mayıs salı günü akşamına kadar Ankarada Divanı muhasebat baş kitabetine ve İstanbulda Yeni Postahane binasında Divanı Muhasebat Murakipliğine vesaiki lâzimelerile birlikte müracaat etmeleri lâzımdır.

Not: Murakıp muavinliğine alınacak olanların Fransızca veya İtalyancaya vakıf ve Divanda bir müddet hizmet edipte kendilerinden istifade edileceği ne kanaat hâsıl olanların sitaj için Avrupaya gönderilmeleri mutasavverdir.

Porfümöri L. T. PİVER A. Ş., İstanbul Şubesi
Şişli Ahmet Bey sokak No. 56 Tel. Beyoğlu 3044

1 MAYIS

Zümrüt **YALOVA** kaplıcaları

Bu sular 1911 Beynelmilel Roma sergisinde Takdire mazhar olarak madalya almıştır

Her türlü Sıhhî Tesisat

Her sınıf Otel ve Lokantalar

Gazinolar - Salonlar - Eğlenceler

1 MAYIS

Türkiye Ziraat Bankası İstanbul Şubesinden:

Fersude evrakı nakdiyenin ihtiyatlarile değiştirilmesine mütedair 1514 numaralı kanun ile talimatnamesine tevfikan değiştirme işleri 22 Nisan 1930 tarihine müsadif Salı gününden itibaren her hafta Salı günleri saat 10 dan 12 ye ve 14 ten 16 ya kadar Bankamız kişelerinde icra edilecektir.

İnşaat münakasası

Emniyet sandığı müdürlüğünden:

Türkiye Ziraat Bankası Umum müdürlüğü, İstanbulda Cağaloğlunda kâin olup elyevm Emniyet Sandığının tahtı işgalinde bulunan binayı tadil ettirecektir. Bu işe talip olanlar aşağıda yazılı vesaiki ibraz edeceklerdir:

1) Talibin malî kabiliyetini gösterir vesikalar.

2) Talip tarafından evvelce yapılmış olan işlerin bir listesi ve fennî kabiliyetini gösterecek sair vesaik.

Talipler Ankarada Ziraat Bankası levazım ve mebani müdürlüğüne, İstanbulda Emniyet Sandığı müdürlüğüne müracaatla bu baptaki plân, mukavele ve şartnameyi onar lira mukabilinde alabilirler.

Bu iş için ancak 20 Nisan 930 tarihine kadar teklifname kabul olunur. Teklif mektupları kapalı zarfla Ankarada Türkiye Ziraat Bankası Umum müdürlüğüne ve İstanbulda Cağaloğlunda Emniyet Sandığı müdürlüğüne tevdi olunmalıdır.

İşi deruhte edecek zat ihale bedelinin yüzde 10 nu nis betinde teminat gösterecektir.

Türkiye Ziraat Bankası mutlak surette her hangi bir talibi tercih hakkını muhafaza eder.

İSTANBUL VİLAYETİ

DEFTERDARLIK ILÂNATI

BAYİLERİN NAZARI DIKKATINE

Biri Noterlerce ve diğeri efradı ahalice istimal edilmek üzre bir ve iki numara tahtında ve on, yirmi ve elli kuruş kıymetinde soğuk damgalı iki nev'i icar ve isticar mukavelenameleri malsandıklarınca satılmakta olduğundan ve evvelce Tayyare Cemiyetinden alınmış olanların satılması caiz olamıyacağından bayilerin bulundukları mahal malsandıklarına müracaatla bunlardan alıp satmaları lâzımgeleci ilân olunur.

BUYÜK

TAYYARE PİYANGOSU

8, INCİ TERTİP 4, ÜNCÜ KEŞİDE

11 MAYIS 1930

Keşideler; Vilâyet, Şehremaneti, Defterdarlık, İş, Ziraat, ve Osmanlı Bankaları Murakıpları ve halk huzurunda yapılır.

Büyük Ikramiye

45.000 Liradır

Her keşidede çıkan numaralar tekrar dolaba konmaz

Dr. Horhoruni

Beyoğlu Mektep sokak No 35 muayene sabahtan akşama kadar.

İstanbul İkinci Ticaret mahkemesinden:

İstanbulda Agopyan Hanında 5 numarada Moto Zade Osman unvanile icrayi ticaret eden Moto zade Osman Beyin 15/4/930 tarihinde mahkemece iflâsına ve 16 Nisan 930 tarihinden itibaren iflâsın açılmasına ve azayi mahkemeden Celâl Fuat Be yin iflâs memuru tayinine ve merasimi kanuniyenin lüzumu ifasına mahkemece karar verilmiştir.

1 — Mumaileyhimadan alacak ve istihkak iddia edenlerin işbu haklarını tarihi ilândan bir ay içinde mahkemede iflâs idaresine müracaatla kaydettirmeleri ve bu baptaki delillerinin asıl veya musaddak suretlerini tevdi eylemeleri.

2 — Müflislere borcu olanların dahi keza bir ay içinde kendilerini bildirmeleri "hilâfına hareket cezaî mes'uliyeti muciptir.,,.

3 — Müflislerin mallarını her ne suretle olursa olsun ellerinde bulunduranların o mallar üzerindeki hakları mahfuz kalmak şartile keza bir ay içinde iflâs idaresi emrine tevdi eylemeleri ve etmezlerse mes'uliyete uğrıyacakları gibi makbul mazeretleri bulunmadıkça haklarından mahrum kalacakları.

4 — İlk içtima 28/4/930 tarihine müsadif Pazartesi günü saat 14 te mahkemenin iflâs odasında akdedileceğinden alacaklıların yevm ve vakti mezkûrda bilâsale veya bilvekâle hazır bulunmaları ve müflislerin müşterek borçluları ile kefillerinin ve borcu tekeffül eden sair kimselerin içtimada bulunmağa hakları bulunduğu icra ve iflâs kanununun 214 üncü maddesi mucibince tebliğ ve ilân olunur.

Darül'aceze müdürlüğünden:

480 Muhtelif çuval ve 500 kadar gaz ve yağ tenekelerile hurda karyola parçaları beyaz renkli paçavra ve bir miktar hurda bakır ve sairenin 14 Nisan 930 tarihinde satılması ilân edilmişse de verilen fiyat muvafık görülemediğinden 22 Nisan 930 Salı günü saat on dörtte aleni müzayede ile satılacaktır. Taliplerin yevm ve vakti mezkûrde Darül'acezeye müracaatları,

* * *

Darül'acezeye senevi muktazi 1000 kiloya kadar pirinç unununun kapalı zarf usulile münakasası 15 Mayıs 930 Perşembe günü saat 14 de icrâ edileceğinden taliplerin yüzde yedi buçuk kuruş teminat akçelerile Darül'acezeye müracaatları.

İhtira ilânı

"Yazı makinaları yuvarlakının iki katlı tebdili tertibatı,, hakkında istihsal olunan 19 eylül 921 tarih ve 3249 numerolu ihtira beratı bu defa mevkii file konmak üzre ahere devrüferağ veya icar edileceğinden talip olanların Galata'da Çinili Rıhtım Hanında Robert Ferriye müracaatları ilân olunur.

Eski ve yıpranmış arabanızı yeniletmek için

DUKO (DUCO)

nitroselilozik emaye boyasile boyatınız.

Arabanızı kat'iyyen **DUKO** ile boyatacağı hakkında cilacınızdan mutlaka teminat alınız.

Galatada Kürekçilerde 49 numarada Anavi ve mahtumları ticarethanesinde satılır.

Türkiye umum acentaları:

ERENŞTAYN ve TOLEDO

İstanbul Altı Parmak Han No 1-3

KREM PERTEV

Bütün sergilerden aldığı altın madalyelerin adedi 22 dir.

Tashih

İstanbul Liman Şirketinden:

1 nisan 1930 Milliyet ve 2 nisan 1930 tarihli Politika gazetelerinde temettü tevzii ilânında beher hisse için 3 lira verilecek yerde 5 lira diye tertip sehvi yapılmış olduğundan tashihen ilân olunur.

Umum Müdüriyet

PANGALTI SİNEMASI tiyatrosunda yalnız bu geceye mahsus memleketimizin iki maruf komiği bir sahnede komik dümbüllü İsmail ve komik Şevki Beyler iki piyes İsplandit palıstı bir yatak taklitli komidi kocalarını satan kadınlar büyük piyes

Türk Çimentosu ve Kireci Anonim Şirketi

İLÂN

TÜRK ÇİMENTOSU ve KİRECİ Anonim Şirketi hissedaranı, esas mukavelenamesinin 47, 48 ve 53 üncü maddelerine tevfikan 7 Mayıs 930 tarihine müsadif Çarşamba günü saat on beşte GALATADA, Agopyan hanında 4 üncü katta kâin şirketin merkezinde, esas mukavelenamesinin 3 üncü maddesinin ikinci fıkrasının berveçhi ati tadilinin tasdiki için fevkalâde heyeti umumiye halinde içtimaa davet olunurlar.

"Her nevi çimento ve malzemei inşaiye imal ve ticareti, bu hususta bilcümle sınaî ve ticarî müesseseler ihdas ve iştira ve isticar ve işletmesi, bilûmum maden ve taş ocakları ruhsatname ve imtiyazları istihsal etmek ve bunları işletmek; her nevi kara nakliyat vesaitini ihdas ve iştira ve işletmesi.,,

Bu maddenin aksamı mütebakiyesinde bir tebeddül olmadığından maddenin heyeti mecmuası âtideki şekilde yazılacaktır:

"ÜÇÜNCÜ MADDE. — Şirket aşağıda yazılı muamelât ile iştigal etmek üzre teşekkül etmiştir:

"Her nevi çimento ve malzemei inşaiye imal ve ticareti, bu hususta bilcümle sınaî veticarî müesseseler ihtas ve iştira ve isticar ve işletmesi , bilûmum maden ve taş ocakları ruhsatname ve imtiyazları istihsal etmek ve bunları işletmek; her nevi kara nakliyat vesaitini ihtas, ve iştira ve işletmesi "Şirket balâda tasrih olunan maksadı ile doğrudandoğruya münasebettar bulunan bilûmum malî, ticarî sınaî muamelâti icra ve bu muamelât ile iştigal eden diğer şirketlerin hisse senedat ve tahvilâtını mubayaa ve bu nevi şirketler tesis ve Türkiyede yahut memaliki ecnebiyede kâin olup maksadı işbu şirketin maksadına müşabih bulunan şirketlere iştirak edebilir.

"Nevi ve mahiyet itibarile işbu maddede zikredilen muamelâttan gayri her hangi bir muamelenin ifası şirket için nafi görüldüğü takdirde heyeti idarenin teklifi üzerine heyeti umumiye tarafından ittihazı karar edilmesine ve tadil mahiyetinde olan işbu kararın hükûmetçe tasdik edilmesine mütevakkıftır. Bu suretle tasdik edilen karar işbu mukavelenameye zeylen ilâve olunur. Şirket esası maksat ve tedviri muamelâtı zımnında kanunu mahsusuna tevfikan emvali gayri menkule ve arazi tasarruf edebilir.,,.

Esas mukavelenamesinin 53 üncü ve Ticaret kanununun 386 ncı maddesinin I inci fıkrası mucibince heyeti umumiye mezkûr tadilât hakkında sureti muteberede icrayı müzakerat edebilmek için sermayei şirketin üç rub'unu temsil eden hissedaranın huzuru ve müzakerat dahi asaleten veya vekâleten hazır bulunan âranın sülüsan ekseriyetin vücudü şarttır.

Ticaret kanununun 383 üncü maddesi ahkmına tevfikan esas mukavelenamesinin 3 üncü maddesinin tadili hakkındaki müzakerata bir hisse sahibinin dahi iştirake ve tevdi edeceği senet miktarınca rey itasına hakkı vardır.

Hisse senedi tevdiini mübeyyin olarak müessesatı maliye tarafından muta şehadetnameler hisse senedi makamında kabul olunur.

İDARE MECLİSİ

İstanbul Mahkemei Asliye Birinci Ticaret Dairesinden:

Mahkemece ilânı iflâsına karar verilmiş olan Hasan Halil Efendiye ait olup Mahmut Paşada Hamam sokağındaki fabrikasında mevcut trikotaj makinelerinin bilmüzayede satılmasına karar verilmiş olduğundan talip olanların 22-4-930 tarihine müsadif salı ve kabil olamadığı takdirde müteakip günlerde mahallinde hazır bulunmaları ilân olunur.

Bartın -Inebolu Postası

HİLÂL vapuru 20 Nisan **Pazar** günü akşamı Sirkeci rıhtımından hareketle Ereğli, Zonguldak, Bartın, Kurucaşile, Cide, İnebolt iskelelerine azimet ve avdeu edecektir. Yük ve yolcu için Sirkecide yeni handa 1 numrolu acentasına müracaat. Telefonu stanbul 3105

BARTIN hattı lüks ekspres **POSTASI AYDIN** vapuru 21 Nisan **Pazartesi** Sirkeci'den hareketle Ereğli, Zonguldak, Bartın. Amasra, Kurucaşile ve Cideye azimet ve avdet edecektir.

Tafsilât için Sirkeci salonu karşısında Mizan oğlu han No: 2 Telefon İstanbul 354

Para Yüz küruş için ayda 60 para verirseniz hissesiz emlâk terhini mukabilinde para alırsınız. Her gün saat on bire kadar İstanbul Sultan hamam Bankalar sırası Dikranyan han 1 numeroya müracaat ediniz.

Seyrisefain

Merkez Acentası; Galata köprü bcasında, Beyoğlu 2362 Şube aentesı: Mahmudiye Hanı altında Istanbul 740

Trabzon birinci postası

[İzmir] vapuru 21 nisan Pazartesi 12 de Galata rıhtımından hareketle İnebolu, Samsun, Giresun, Trabzon, Rize, Hopa'ya gidecek ve dönüşte Pazar iskelesile Rize, Sürmene, Trabzon, Tirebolu, Giresun, Ordu, Ünye Samsun, İnebulu, Zonguldağa uğrayarak gelecektir. Harket günü yük kabul olunmaz.

Ayvalık sür'at postası

(Mersin) vapuru 22 Nisan Salı 17 de Sirkeci rıhtımından hareketle Gelibolu, Çanakkale, Küçükkuyu, Edremit Burhaniye, Ayvalığa gidecek ve dönüşte mezkûr iskelelerle birlikte Altunoluğa uğrayarak gelecektir.

Gelibolu için yalnız yolcu alınır yük alınmaz.

İzmir-Mersin sür'at postası

(Mahmutşevketpaşa) vapuru 22 Nisan Salı 12 de Galata rıhtımından hareketle Çarşamba sabahı İzmire gidecek ve akşama İzmirden hareketle Antalya, Alâiye, Mersine gidecek ve dönüşte Taşucu, Anamor, Alâiye, Antalya, Kuşadası İzmire uğrayarak gelecektir.

Yalova postası

Her gün bir vapur 8,45de Köprüden hareketle Büyükada ve Yalov'ya gider ve aynı günün akşamı 17 de kalkarak Büyükada ve Köprüye gelir.

SADIKZADE BIRADERLER VAPURLARI

KARA DENIZ MUNTAZAM VE LÜKS POSTASI

Sadıkzade vapuru 20 Nisan **PAZAR** günü akşamı Sirkeci rıhtımından hareketle (Zonguldak, İnebolu, Samsun, Ordu, Ünye, Giresun, Trabzon ve Riz iskelelerine azimet ve avdet edecektir.

Tafsilât için Sirkecide Mes adet hanı altında acentalığınga müracaat. Telefon: Istanbul 214

LLOYD TRIESTİNO

Limanımıza muvasalatı beklenen Vapurlar

(KALDEA) vapuru 20 nisan pazar (İtalya ve Yunanistan) dan

(TEVERE) vapuru 20 nisan pazar (İtalya ve Yunanistan) dan

Yakında limanımızdan hareket edecek vapurlar

(KALDEA) vapuru 21 nisan pazartesi 11 de (Samsun, Trabzon ve Batum) a

(GAŞTAYN) vapuru 23 nisan çarşamba (Selânik, Midilli, İzmir, Pire, Patras, Korfo, Napoli, Sasaranda, Brendizi, Fiume, Venedik ve Trieste) ye.

(TEVERE) 24 nisan perşembe sabah saat tam 10 da (Loyd ekspres) (Pire, Brendizi, Venedik ve Trieste) ye.

[COSULİCH Line] kumpanyasının lüks vapurlarına aktarma edilerek Şimali ve Cenubî Amerika limanlarına gitmek için tenzilâtlı doğru bilet verilir.

Her nevi tafsilât için Galatada mumhane (Lloyd Triestino) ser acantesine. Telefon Beyoğlu 2127 vaya Galata sarayında sabık Selânik bonmarşası binasındakı yazıhanelerine. Telefon Beyoğlu: 2499 ve yahut Sirkecid Kırzade hanındaki yazıhanesine müracaat edilmesi. Telefon İstanbul: 235.

Yelkenci vapurları

Karadeniz Lüks ve sür'at postası

Samsun vapuru 23 Nisan **Çarşamba** günü akşamı 6da Sirkeci rıhtımından hareketle doğru [Zonguldak, İnebolu, Samsun, Ordu, Giresun, Trabzon, Sürmene ve Rize] ye gidecektir.

Tafsilât için Sirkecide Yelkenci hanında kâin acentesine müracaat. Tel. İstanbul 1515

Yeni FiRESTONE süperme lâstiklerini kullanınız

Bu lâstikler, fennin bütün tekemmülâtını haizdir.

Yeni Firestone süperme lâstiklerini kullanmakla otomobil masrafını yarı yarıya tenzil imkânını bahşeder.

Hesabını bilen ve lâstik masrafını en az dereceye indirmek isteyen otomobilciler, muhakkak yeni Firestone süperme lâstiklerini kullanmalıdır.

Firestone lâstikleri, sağlamlık ve uzun ömürlülük gibi meziyetlerini, memleketimizin en arızalı yollarında vazifesini bihakkın icra etmek suretiyle bilfiil ispat etmiştir.

Ancak Firestone lâstiklerini kullanmak suretiyle menfaatinizi temin etmiş ve lâstik dertlerinden kurtulmuş olursunuz.

Beyoğlu Ciheti Bayileri:

Taksim: Amerikan Garajı, Levis Hek ve şeriki
Taksim: Otomobilciler kooperatifi
Beyoğlu: Ford acentası Kâtip Zade Sabri Bey,
Üsküdar: Şevrole acentası Sabri Bey,
Kadıköy: Muallim Zade Hilmi Bey,

İstanbul Ciheti Bayii ve Trakya Acentalığı:

Sirkeci'de Nur Hanı altında Şevrole Acentası
M. Faik A. Remzi ve şeriki Beyler

Taşra acentalıkları

Ankara: Baukalar caddesinde Mehmet Reşit Bey,
Ankara: Ford acentası Koç zade Vehbi ve şeriki beyler
Ankara: Şevrole acentası A. Avni Bey,
İzmir: Küçük salepçioğlu hanında Kantarcı oğlu Rifat Bey,
Konya: Güzel zade Rifat Bey,
Eskişehir: Alâiyeli zade Hasan Bey,
Bursa: Posta müteahhidi Hacı Recep zade Mehmet Fevzi Bey
Edremit: Benzinci Hasan Bey,
Mersin: Giritli Ali Riza Bey,
Adana: Mazhar Hasan ve Mühür biraderler,
Denizli: Cilov Yade İsmail ve Fehmi Beyler,
Isparta: Otomobilci Hüseyin Bey,
Kayseri: İmam zade Ali Kamil ve mahdumu
Milâs: Aksekili Yavaş zade Hasan Kadri Bey,
Muğla: İstanbul pazarı sahibi Ahmet Hamdi Bey,
Bandırma: Kont Ahmet Bey
Kastamoni: Şevrole acentesi Kasap zade İsmail Bey,
Antalya: Türk Taalî Şirketi A. Şevki, H. Hüsnü M. Nuri Beyler,
Bordur: Kasap zade Nuri Namdi Bey müessesesi
Dinar: Kundakçı Zade Mehmet Celâl Bey,
Ceyhan: Efgan Zade İsmail ve Mehmet Sait Beyler
Zonguldak: Taşçı oğulları Beyler,
Samsun: J. J. Hoştrasser ve Şürekâsı
Gireson: J. J. Hoştrasser ve Şürekâsı
Trabzon: J. J. Hoştrasser ve Şürekâsı
Erzurum: J. J. Hoştrasser ve Şürekâsı
Uşak: Üzeyir Zade Ahmet Bey,
G. Ayintap, Maraş, Mardin, Diyarbekir, Malatya, Urfa, umum acentası: Şevrole acentası Müftü Zade Mehmet Hayri, Ali Veli, Mehmet Ali Beyler

Firestone

BUJİLERİN ŞAHIDIR

Amerikan otomobil fabrikalarının kahir ekseriyeti

AC bujilerini

tercih etmektedir

Bilumum otomobil levazimatı mağazalarından arayınız

Umum Türkiye depozitörleri:

J. J. Hoştrasser ve Şürekâsı

Sirkeci Nur Han, No. 3-14

Devlet demiryolları H. Paşa mağazasından:

Mağazamızda mevcut kamyon iskeleti otomobil teferruatı, beş ton kadar demir mil uçları, maskap kalemleri, zımba makinesi, örs, volan, tulumba, motör, muhtelif tezgâhlar iki buçuk ton sikletinde lokomotif sustası yangın itfa aletleri alenî müzayede ile 24,430 tarihine müsadif perşembe günü saat ondörtte satılacaktır. Ayni zamanda şimdiye kadar muhtelif zamanlarda müzayedeye çıkarıldıkları halde verilen fiatlar haddi lâyikında görülmediğinden satılmayanların da müzayedesi tekrar edileceği ilân olunur.

KARON Alman Kitaphanesi
Beyoğlu Tünel meydanında 523

Biganın Hamdi Bey mahallesinden Elmas oğlu Rifatın yaptığı davada rodinalı olup vefat eden dedesi Mahmet Beyden itibaren verasetinin subuti ve buna dair ilâm talep edilmekte ve verese meyanında Elmasın veresesinden olarak çocukları Rifat ve Süleyman ve torunları Remzi ve Hasan ve Mustafanın veresesinden kızı Lûtfiye ve oğlu Hayrettin ve Âsımın veresesinden oğlu Hüseyin bulunduğu iddia ve bu suretle verasetin subutuna dair ilâm talep edilmekte olduğundan buna dair itirazı olanların 6 mayıs 930 tarihine kadar Biga asliye hukuk mahkemesine itirazda bulunmaları ilân olunur.

İlân

Van belediye vekili Şaban Efendi ile Trabzon Ferah eczanesi sahibi Muzeffer Bey meyanelerinde mutekevvin alacak davasi hakkındaki muhakemede müddei aleyh Muzaffer Bey muhakemeye gelmediği cihetle gıyabında karar verilmiş ve mumaileyh 29/4/930 perşembe günü muhakemeye gelmek ve gelemediği taktırde muhakemeye kabul olunamıyacağı ilân olunur.

Liseler mubayaat komisyonundan:

Galatasaray lisesine mülhak pansiyon binasında bermucibi keşif yaptırılacak inşaat ve tadilât 6/5/930 tarihine müsadif salı günü saat 16 da ihalesi icra kılınmak üzre kapalı zarf usulü ile münakasaya konulmuştur.

Keşifnameyi görmek istiyen taliplerin Galatasaray Lisesindeki komisyon kitabetine müracaatları.

İhtira ilânı

"İnşaat usulü ve bunlara müteallik malzeme„ hakkında istihsal olunan 11 Nisan 1927 tatih ve 622 numaralı ihtira beratı bu defa mevkii file konmak üzre ahere devrüferağ veya icar edileceğinden talip olanların Galata'da Çinili rıhtım Hanında Robert Ferliye müracaatları ilân olunur

İstanbul Bakırköyünde iken halen oturduğu yer belli olmayan Hulûsi Beye.

Bigada oturan Hayriye Hanıma aleyhinize açtığı Butlan davasının yapılan muhakemesi neticesinde evlenmenizin İbtâl olduğuna 1/4/930 tarihinde karar verildiği ve hukuk usul muhakemeleri kanununun 407 inci maddesi mucibince çıkarılan ihbarname mahkeme divanhanesine yapıştırıldığı malûm olmak üzre keyfiyet gazete ilede ilân olunur.

İlân

Çanakkaleli Mahmut oğlu Tevfik: Damızlık beylik atının dıkkatsızlık neticesi ayağının kırılmasına sebebiyet verdiklerinden bahisle Biga baytarlığınca aleyhlerine tazminat davası ikame olunan Çanakkaleli Mahmut oğlu Tevfik ve Lâpsekili Hafız Recep oğlu Hasan Hıfzi haklarında icra kılınmakta olan muhakemede: görülen lüzum dairesinde karar veçhile hayvanların bağlanmış olduğu ahıra gidilerek ehli vukuf istimaî suretile keşfin icra kılındığı ve davanın mahkemeye sevk safhasına getirildiği cihetle haklarında gıyap kararı tastirile itirazlarının on beş gün zarfında bildirilmesine karar verilen merkumanın karar dairesinde itirazlarını ihbarnamenin tarihi tebliğiden bilitibar müddeti mezkûre zarfında itirazlarını bildirme dikleri takdirde vakıaları ikrar etmiş addolunacakları gibi muhakemeye de kabul olunmayacakları usulün 402,405 ve 408 inci maddelerine tevfikan ihbar ve muhakemenin de 14 mayıs 930 tarihine muallak bulunduğu tebliğ olunur.

Liseler mubayaat komisyonundan:

Lise orta ve muallim mektep lerinin 11/5/930 tarihinde yapılacağı ilân olunan sebze, süt, yoğurt, soğan, ve yumurta münakasasının, eyyamı tatiliyeye tesadüf etmesine mebni 14/5/930 çarşamba günü saat 16 da icra edileceği ilân olunur

Emrazı dahiliye **VEREM** mütehassısı doktor

ŞEKIP HABİP

Cumartesi, Pazartesi, Çarşamba Perşembe Ayasofya Yerebatan caddesi Hacı Süleyman apartmanı Telefon: İst. 3035

DAKTILOLAR

20 derste yazabilirsiniz

Piyanoda parmaklar tuşlara bakmadan nasıl yürürse; yazı makinesinde de bakmadan yazmak kabildir. Amerikan usulü ile 20 ders kâfidir.

Osman Nusret daktilo salonu Galatada Yüksek kaldırım başlangıcı No.66

Balıkesir Tayyare Cemiyetinden:

Türk Tayyare cemiyeti Balıkesir şubesi mıntakasının 930 senesi Kurban bağırsakları müzayedeye konulmuştur. İhalei katiyesi Kurban bayramındanon gün evvel icra olunacaktır. Müzayedeye iştirak edecek olanların şeraitini öğrenmek üzre Balıkesir Tayyare Şubesine müracaatları lüzumu ilân olunur.

Bu fırsattır!

Krep saten metrosu	560	Kuruş
Krep sultan „	585	„
Poplin renkli „	90	„
„ muhtelif „	80	
„ muhtelif „ renk	70	
„ „	65	„
Otoman „	59	„
Keten renkli „	90	„
Bez „	58	„
Yünlü krep (beyaz) „	216	„
Dıra „	220	„
Müslin dölen (beyaz) „	65	„
Şermolen „	300	„
Koverkot „	205	„

En iyi en temiz mallar Mayısa kadar bu fiat.a Sultan hamam Dikranyan han No 22

Dr. İhsan Sami
İSTAFİLOKOK AŞISI
İstafilokoklardan mütevellit (ergenlik, kan çıbanı, koltuk altı çıbanı, arpacık) ve bütün cilt hastalıklarına kraşı pek tesirli bir aşıdır.
Divanyolu No 189

SEKİZ SİLİNDİRLİ STUDEBAKER

BİNLERCE KİLOMETRE KAT'ETMEK SURETİLE TECRÜBE VE BİNLERCE OTOMOBİLCİ TARAFINDAN TASVİB EDİLMİŞTİR.

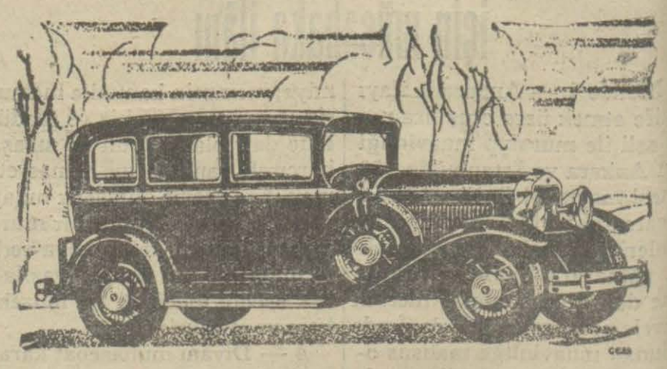

Sekiz silindirli arabaların sür'ati ve tatlı yürüyüşleri hasebile günden güne artan talipleri memnun etmek için son beynelmilel otomobil salonlarında 20 den ziyade muhtelif markalı 8 silindirli otomobil müstacelen teşhir edilmiştir. Studebaker üç şene mukaddem 6 silindirli fiatına yüksek sınıflı 8 silindirli arabaları takdim etmişti.

8 silindirli President, Commander ve Dictator arabaları o kadar azim bir muvaffakiyet kazanmıştır ki şimdi Studebaker sair her hangi fabrikatördan daha ziyade 8 silindirli araba inşa etmektedir.

Size tecrube edilmiş ve idareli, 8 silindirli bir lüks araba lâzımdır. Size 8 silindirli arabaları inşa eden en kudretli fabrikatör tarafından imal olunan ve 78 senelik bir tecrübeye malik bir Studebaker lâzımdır.

G. & A. BAKER LTD
Posta kutusu 468
İSTANBUL

Emlâk ve Eytam Bankası İstanbul şubesinden:

Taksitle satılık arazî

Çırpıcı çayırı ve bostanları asgarî 10 azamî 30 dönümlü parçalara bilifraz sekiz taksitle satılmak üzere müzayedeye vaz edilmiş ve 3-5-930 tarihinde ihalesi mukarrer bulunmuştur. Taliplerin yevmi mezkûrde saat 16 da Şubemize müracaatları.

Mes'ul müdürü Burhaneddin