CUMARTESİ
19 NİSAN 1930
5 inci sene, No 1505
NUSHASI 5 KURUŞTUR

Milliyet

Başmuharriri: Siirt Mebusu MAHMUT

BUGÜN

2 inci sahifede:
1— "Neron,, tarihi tefrikamız
2— Harici ve son haberler

3 üncü sahifede
1— Ankara sanayi kongresi
2— İstanbul cuma günleri nasıl eğleniyor?

4 üncü sahifede:
1— Felek: *Haftanın yazısı*
2— Sıhhî bahisler
3— Hikâye
4— Roman

Maçın neticesi: Viyanalılar: 2 - Muhtelit: 1

Hürriyet düşmanları

İşte bir kelime ki, Türk dilinin kamusunda yaşı, belki altmışa varmamıştır. Lâkin, ruhumuzda en eski an'anelerden türelerden daha köklü daha insiyakî bir duygu ifade ediyor.

Bu kelime, ıçtimaî ve siyasî bir umdenin formülü olarak, ilk defa büyük Fransız inkılâbında meydana çıkmıştı. On dokuzuncu asrın romantik şairleri vasıtasile bizim mütefekkirlerin lehçesine girdi. Fakat, bu kelime, Namık Kemal devrinden Fikret devrine kadar, hep müphem şairane ve metafizik bir şey olarak yaşadı; büyük halk ihtiraslarına alem olmaktan daima uzak kaldı. Meşrutiyetin ilk yıllarında bunu bir adamın ismi zannedenler çoktu.

Biz, hurriyetin aşkını, hasretini asıl ondan sonra duyduk. 1907 den 1908 ye kadar devam eden on beş on altı senelik inkılâp ve ihtilâl safhalarında onunla bir çok tatlı visallerimiz ve kanlı iftiraklarımız oldu. 1907 temmuzundan ayni yılın31 Martına kadar bu millet sekiz aylık tam bir hürriyete nail olmuştu. Mecliste muhtelif siyasî frrkalar vardı. Söz ve toplanım hakkı her surette mahfuzdu. Bâbıâlî yokuşunda halk kütleleri istediği zaman bir Sadrazamın arabasını yoldan çevirebiliyordu. Bu safha 31 Mart irtica hareketile kan ve çamur içinde boğulup gitti.

Sonra, bunun aksülâmeli olarak karanlık bir sehpa rovelver rejiminin hüküm sürdüğünü hatırlıyoruz. Biz, bin bir vahşetle dolu padişahlar saltanatının mutlakıyet devirlerinde bile misli görülmemiş o terör ve cinayet devrinin içinde pişdik ve hürriyet aşkının en yüksek ateşini o vakit duyduk.

Bu devri ikinci bir serbesti safhası takip etti. Birdenbire zindan kapılarından boşanan halk, ne yapacağını şaşırıp müthiş büyük bir anarşi içine düştü. O vaziyetten kimlerin istifade ettiğini bilirsiniz. Balkan milletleri, eski Roma İmperatorluğunun üstüne çöken barbar akınlarını hatırlatan bir savletle Türk milletinin bütün varlığını çökertiverdiler.

Dördüncü bir hürriyet tecrübesini millî hâkimiyetin Anadoluda teessüsünden sonra yaptık. Bu, bütün manasile bir matbuat terrör'üne meydan açtı. Ve vatandaşların namusu, haysiyeti, şerefi, itibarı, hatta rahatı, hatta hürriyeti tahdit edilmeğe başlandı. Bunun neticesini hatırlamağa lüzum yoktur. Çünkü, pek yakın bir maziden bahsetmiş olacağız.

Yalnız, şu yirmi üç yıllık inkılâp devresinde yapılan hürriyet tecrübelerinin neticelerine bakıp ta hürriyetin aleyhinde bir vaziyet almak istediğimize hükmolunmasın. Bu satırları yazan adam o nesildendir ki sonu gelmiyen ıssız sürgün yollarında büyük Namık Kemalin hürriyet neşidelerini çağırırdı, ve kapılarında ücretli katiller bekliyen matbaalar içinde gene söz ve fikir hürriyetini müdafaada zevk duyardı. Onun için hürriyetin kötüsü de bizce zulmün iyisinden daha iyidir. Ancak, bizim demek istediğimiz nokta şudur ki bu memlekette hürriyet daima suiistimale uğramıştır. Hürriyetten daima bir anarşi vasıtası gibi istifadeye kalkışılmıştır. Başkasının hürriyeti ile ve memleketin asayişi ile mahdut hürriyet mefhumu bir türlü idrak edilememiştir. Hürriyet, bir takım hürriyet acemileri elinde daima sakar bir silâh haline girmiş ve çok defa onu kullanmak istiyenleri vurmuştur. İşte, hürriyetin asıl düşmanları bizce bunlardır bu zalim mazlûmlardır.

YAKUP KADRİ

Yeni kruvazör

Berlin, 17 (A.A) — İmparatorluk meclisi,encümenlerin bir kruvazör inşası için bütçeye 2 milyon 910 bin mark konulması hakkındaki kararını tasdik etmiştir.

Çifçilere azamî kolaylık gösterilecek

İstihsalâtı arttırma çareleri bulundu
Ziraat mekteplerinden bazıları açılıyor

İktısadî projede bilhassa ziraatin fennîleşmesine ehemmiyet veriliyor

Ankara, 18 (Telefonla) —İktısadî projede zehair, hububat ve mustahselât hakkında ziraî istihsalâtımızın arttırılması münasebetile tatbiki asavvur olunan umumî tedbirler, naazrı dikkati celbeden başlıca amiller hakkında çok esaslı ve mufassal tahliller, mutalea lar vardır. Bu cihetten dun olan istihsalâtı arttırmak için ziraati fennileştirilecek, topraklarımız takviye ve gübrelenecek, tohumlar ıslah, muzır hayvanlarla mücadele, nakliyat ve kredi işleri ıslah edilecektir. *(Mabadi 4 üncü sahifede)*

Himayei Etfal cemiyeti yeni tesisat yapacak

23 Nisan için hazırlıklar..

Çocuk haftası programı hakkında Himayei Etfal Reisi Fuat Beyin izahatı

Himayei etfal cemiyeti reisi Fuat Bey dün ankaradan şehrimize gelmiştir.

Bugün cemiyetin İstanbul teşkilâtının 23 Nisan çocuk bayramı hazırlıklarını tetkik edecek olan Fuat Bey, bir muharririmize atideki beyanatta bulunmuştur:

— Cemiyetin umumî kongresi Mayısta toplanacaktır. Bu sene Ankara'da (50) çocukluk bir kreş açılması kongreye teklif olunmuştur.

Bundan başka Keçiörendeki müesseseye ilâveten İş Bankasının yardımı ile (100) çocukluk büyük bir pavyon yapmak mutasavverdir.

Çocuk haftası

Çocuk haftası için esaslı hazırlıklar yapılmıştır. Teşkilâtımız olmıyan yerlerde de rüesayı memurinin muavenetile tezahürat icra edilecektir.

23 Nisanda Türkiyenin her tarafında bir çocuk resmi geçidi yapılacak ve Himayei etfalin çocuk marşı terennüm edilecektir. O gün çocuklar vesaiti nakliye ve sinemalardan parasız olarak istifade edeceklerdir. Spor sahalarında çocuklara mahsus eğlenceler, mekteplerde edebî münakaşalar olacaktır.

23 Nisanda Ankara'da program mucibince çocuklar evvelâ Çankaya'ya giderek Gazi Hazretlerile İsmet, Fevzi ve Kâzım Paşalar tarafından kabul edilerek şükranlarını bildirecekler, Büyük Millet Meclisi önünde

(Mabadı üçüncü sahifede)

Şehremini

Muhiddin Bey dün Avrupadan geldi

Şehremini seyahatinden memnun..

İki buçuk aydanberi berayı tedavi Avrupada bulunan şehremini ve vali vekili Muhiddin B. dün avdet etmiş, Sirkeci istasıyonda vali muavini Fazlı, Polis müdürü Şerif B. lerle vilâyet ve emanet erkânı, meclisi umumî ve cemiyeti belediye azaları ve daha bir çok zevat tarafmdan istikbal edilmiştir. Muhiddin B. istasıyonda kendisine mülâki olan bir muharririmize sadece demiştir ki:

"— Biliyorsunuz ki Avrupaya tedavi için gittim.. Söyliyecek bir şey yok. Sıhhatçe çok

Muhiddin B. istasiyondan çıkarken

iyiyim. Lozana, Parise gittim. Berlinden geliyorum.,,

Yırtık para

Salı günü tebdil muamelesi başlıyor.

Yırtık ve eskimiş paraların tebdili için Ziraat Bankası İstanbul şubesine merkezden emir gelmiştir. Tebdil muamelesine 22 nisan salı günü başlanacaktır.

Fersude evrakı nakdiyenin tebdili her hafta salı günleri saat 10 ile 12 ve 14 le 16 arasında yapılacaktır. Bu paralar tebdil edilirken Maliye vekâleti tarafmdan hazırlanan ölçülere tatbik edilecektir. Her bir santimetre noksan için paranın kıymetinden o mıktar noksan verilecektir. Dörtte biri kopuk paralar tebdil edilmiyecektir.

Lekeli paralar

Lekeli paralar kıymetlerini muhafaza ettiğinden bunların tebdillerine lüzum görülmemektedir. Yalnız bu lekenin paranın yazılarını örtecek derecede fazla olmaması şarttır.

Fransız sefiri Parise gidiyor

Geçenlerde Ankaraya giden Fransız sefiri M. Kont dö Şanbrun dün Ankaradan şehrimize gelmiştir. Sefir cenapları İstanbulda bir kaç gün kaldıktan sonra Parise hareket edecektir.

Yeni Türk- Fransız dostluk muahedesi Hariciye encümenine de tetkik ve tasvip olunmuştur.

Hariciye nazırı seyahatte

Atina, 18 (Apo) — Hariciye nazırı M. Mıhalakopulos paskalyayı geçirmek üzere Patrasa gitmiştir.

Viyanalılarla ilk maç..

Hücum hattımız canlı olsaydı iyi bir netice muhakkaktı. Kaçırılan fırsatlar. Viyanalılar bire karşı iki sayı ile galip geldi

Saat on dört. Stadyomun kapıları açıldı. Uzun zamandır böyle mühim bir maç görmemiş meraklıların tehacümü oyun saatine kadar devam etti.

Stadyomun her tarafı dolu Saat 14,15. Evvelâ Viyana, arkasından İstanbul takımları alkışlar arasında sahaya çıktılar.

İstiklâl ve Avusturya marşları kaimen dinlendikten sonra oyun merasimi kısmına geçildi. Nutuklar, hediyeler, bağırışlar, kalelerin intihabı gibi malûm şeyler..

Hakem M. Giovauni Maure. Düz beyaz formalarının kalplerinde kırmızı bir parça üzerine beyaz bir salip taşıyan Viyanalı oyuncular, muhtelitlerini şöyle teşkil ediyorlardı:

Varga
Gefing, Böhm
Chvatal, Kaburek, Wagner
Kohler, Talhammerğ, Schnidt, Spechtl, Schüller.

Kırmızı forma üzerinde beyaz yıldızlar taşıyan İstanbul muhteliti de şöyle teşekül etmişti:

Osman
Burhan Mithat
Cevat Nihat Hüsnü
Fikret Müzaffer, Zeki, Alâ, Mehmet

Viyana takımına buket veriliyor

Maçın heyecanlı bir anında seyirciler

İlk on beş dakika güzel ve canlı hücumlarmızla geçti. Bu müddet esnasmda muhacimlerimiz ellerine geçen güzel ve sayı olması çok muhtemel fırsatları kaçırdılar.

Halbuki hasım sahaya alıncıya ve oyunumuzu öğrenince ye kadar bu fırsatlardan istifade etmek lâzımdı. Bu bizim için mühim bir faikıyet temin edebilirdi. Nitekim on beş dakika sonra, Viyanalılar evvelâ hücumlarmızı durduracak, bir az sonra müdafaamızla hücum hattımızın irtibatını kesecek, daha sonrada devre nihayetine kadar kalemizi tehdit edecek vaziyeti tesis ettiler. Bu vaziyetin husulünde hücum hattımızın, bilhassa merkezin ataleti mühim bir amil oldu. Bereket versin ki, yükün tamamile omuzlarma yüklenmesine rağmen, müdafaa çok gayretli ve güzel bir oyunla az çok müvazeneli bir oyun temin edebildi. Hüsnü de tamamile defensif bir tarz yerine muhacimlere yardım edebilecek bir oyun tarzı göstersevdi, müdafaamız kusursuz olacaktı. Devrenin sonlarma doğru Viyanalılar sağ açığın bir şendelini kafa ile gola tahvil ettiler. Bu goldan sonra çalışan artık yalnız müdafaamızdı.

İkinci devre başlar başlamaz Viyanalılar müdafaayı şaşırtan bir kombinezonla kaleye kadar indiler ve ikinci sayılarını kaydettiler.

25 dakika Viyanalılar gene hâkim, hücum hattında yalnız Alâ ve Fikret çalışıyor, bütün yük gene müdafaamızla. Bu sırada Mehmet çıktı, Salâhattin girdi.

Yirmi dakika var. Hücum hattı nihayet bir az kımıldamak, enerji sarfetmek, lüzumunu hissetti ve derhal oyunun şekli değişti, müessir olmamakla beraber hücumlarımız tevliye başladı. Bu sırada Viyana müdafilerinden biri topu kale çizgisi içinde eliletuttu.Bubarihata neticesinde Burhan, dem gibi bir şütle yegâne sayımızı kaydetti.

Hücumlarımız bir az daha devam etti. Viyanalılar üçüncü sayıyı yapmak gayretile ilk mukabil hücum yaptılar. Bir az sonra da oyun 2-1 Viyana hine bitti.

Bu netice, muhtelitimiz için fena sayılacak, bir netice olmakla beraber, eğer hücum hattımız canlı ve enerjik oynasaydı daha iyi bir netice alabileceğimiz muhakkaktı.

Bilhassa evvelce de yazdığımız gibi ağır ve cansız oyun hücum hattının ademi muvafakiyetinde birinci amildi.

Viyana takımının ilk meziyeti, bizim takımın yarısı enerji oynadığı halde, onlarda 11 kinin ayni gayret ve aşkla oynamasıdır.

Hepsi iyi oynıyan Viyanalılar içinde bilhassa sağ açık sağ iç, sol iç, merkez muavini, sağ müdafi temayüz ettiler. Bizde Nihat, Cevat, Mithat Burhan ve Fikret şayani memnuniyet bir oyun gösterdiler.

* * *

Viyanalılar muhtelitimizle ikinci maçlarını yarın yapacaklardır. Kulüp mensupları yarın öğleye kadar biletlerini gen birer liradan tedarik etmelidiler.

* * *

Yarınki muhtelimiz için Cu

(Lûtfen çevriniz)

Viyana kalesine bir hücum

" Milliyet „ in tarih tefrikası 5

NERON

Bir cihanın cançekişmesi

Nakleden: KÂMRAN ŞERİF

— Kızılbaş, kızılbaş!. diye bağırdı.

O zaman Agripin:

— Yermaniküs kızı olduğunu unutma, diyordu,. Onun damarlarında akan kan Kayserlerin kanı idi. İmperatorun yeğeni olduğum halde el âleme karşı bir metresi olursam, ecdadım için ne şerefsizlik, kendim için ne mezellet!.. Seni ümitsizce bir aşkla sevdiğim muhakkak!.. Seni şimdiye kadar bunlardan hiç biri kollarımın arasında bu derece elîm bir sefil içinde çırpınmadı.. Öyle bir uğu halde sen bunu hissetmiyor musun?.. Ah!.. Bilisun, benim için yapılacak şey senden uzaklaşmak, hatta kendimden bile kaçmmaktı! Fakat bunu yapabilmek için kendimde kuvvet bulamadım.! Gel bırak ta bu masumane nüşişlerle kendimi avutayım.. Çünkü onlardan da mahrum kalırsak olursam muhakkak ölürüm!.... Buna müsaade et, fakat Pallas'ın şahsında toplanan bütün faziletine el uzatma!..

Maamafih Pallas bir tarafa, Klodius'ün aklü basiretine güvenmiyor, İmperatorluğun menfaatiinden dem vuruyor Agripin'le izdivacındaki faideleri sayıp döküyordu:

— Düşünün bir kere: Ondan doğacak çocuğunuz Jermanikus'un imparatorunu olacak.. O Jermanikus'un muhabbeti her Romalının kalbinde yaşıyor, o büyük Germanikus'un ismini İlâhlarımın âdâdında zikrediyoruz.. Böyle bir evlâdınız olursa, düşünün, imperatorluğun nüfuz ve itibarı ne kadar artacak!.. Agripin gençtir, Kayserler şanlı hanedanına mensuptur. Üstelik olması da ayrıca istikbal bakımından emniyetbahştır. Klodius'un sulbünden ve ondan doğacak bir çocuk yeni bir Augustus olacaktır. Amcasına karşı olan aşkı sadakati ve kadınlık hakkı için bir zamandır. İster istemiz ikbalperestin biri çıkıp onu alsın, babasının namü şanından istifade edip Romayı aşağılandırmak, İmperatorluğu ele geçirmek sevdasına düşmüş!...

Klodius kurnaz Pallas'ın irat ettiği bu nutuk karşısında uyuyor, ne diyeceğini bilmiyor, yalnız:

— Kızılbaş!.. Kızılbaş!... Bana âyan ne der?.. Rahipler ne der?.. diye bağırıyordu.

Halbuki ne âyanın nefreti, ne de rühbanın tel'ini mevzuubahsoldu. Oynıyacağı rol hakkında iyice ders alan Âyan esirane bir tehalükle inkiyat etti. Klodius'a Agripin'i almasını istirham etti. Bu izdivacin kendisi için bir vazife olduğunu söyledi ve günah işlemek korkusu ile titriyen bu kocaman göbekli insanın endişelerini yatıştırmak için amca ile yeğen arasında izdivacın mübah olduğuna dair bir emirname neşretti. Klodius, kendini bir ideal uğrunda feda eden bir Hükümdar hüznü ile vekur ve ciddi, bu emre itaat etti, bütün Roma da bu münasebetle sevinç içinde çalkandı. Âyanın meserretine payan yoktu.

Halka gelince, o da şenliklerden, oyunlardan, yemek ve atiye tevziatından memnun görünüyordu. Hata bizzat hükema rühban sınıfı, kanaatlerini ihtiyatsızca izharı âdet edinmemiş olan muhafazakâr "burjua„ sınıfı bile samimî bir memnuniyet duyuyordu. İmperatorluğun kanlı fıskı fücuru üstünde Jermanikus'un hatırası hâlâ parıldıyor ve ruhlarda ahlâkî güzellik namına ne kalmışsa o hatıraya doğru yükseliyordu. Agripin'in mazisi, levsi, ikbalperestliği, hırsı unutuluyordu.. Ona yalnız ve yalnız son Roma kahramanının kızı ve nesli nazarı ile bakılıyordu!..

3

Sarayın kapı altlarında Agripin'in oğlu veya İmperatorun hasbahçelerinde, Donitius azametini ve usancını dolaştırırdı. Anası İmperatora varalıdanberi yakadan atılmış olduğunu daha fazla hissediyor, kendini daha kimsesiz buluyordu.

Eskiden tenha bir inzivagâhta yaşarken hiç olmazsa annesini yanıbaşında görüyordu. Bu çocuk kalbinde daha şimdiden epey bir tecrübe yükü bitirmişti. Her gün şevaliyeler, âyan azaları, konsül, mazülleri, Pallas'ın veya ürkek tavırlı hizmetçilerin delâleti ile huzuruna girip önünde rükûa varırlardı. Kendisine binlerce istida verilirdi. İş sahipleri istidalarının Agripin'e verilmesini istirham ederlerdi. Ürkek, mütehayyir, müteazzım, o da bu suretle insanlardan ilk bayağılık dersini alıyordu. Anaç bir basiretle henüz pek yakın olan maziyi hal ile mukayese ediyordu. Babasını, hatırlamıyordu; fakat, malları elinden alınan Agripin, Romadan uzak, mevkuf yaşadığı, mukadderatının yeni bir mecra almasını beklediği uzun seneler zarfında, halası Lepidanın yanında otururken, Dominitius Ahenobarbus'le alay edildiğini, isminin lânetle anıldığını kaç kere işitmişti!.. Bu halden çok defa müteessir olmuştu. Sonra, kalbi yavaş yavaş sertleştiği için, böyle bir canavarın sulbünden geldiğinden dolayı gurur duymağa başladı. Ahlâk seviyesi gayet aşağı iki esir ile can ciğer ahbaptı. Bunlardan biri berber, biri de köçekti. Berber saçlarını kırıyor, başını kokularla yıkıyor, öteki de dünyada en büyük mazhariyetin halktan alkış toplamak olduğunu ona durmadan tekrar ediyordu. Esirler çocuğa bütün seyyielerini aşılamışlardı. Henüz kendini bilmeden insan vücudünün neye yaradığını öğrenmiş, en mezmum şekillerinde münasebatı âşıkanede bulunmağa başlamıştı. Yegâne zevki ata binmek, küçük bir harp arabası kullanmaktı. O zaman sür'atin başdöndürücü zevkini tadıyor, insanlara karşı olan aczine mukabil, tahakküm arzusunu hiç olmazsa hayvanlar üzerinde tatmin ediyordu. Sonra, kayınları ile çocukça sebepler için çirkin kavgalara tutuşurdu. O zaman, bazan berber, bazan da köçek, babasının mazisini bir hakaret gibi suratına fırlatırlardı.

(Bitmedi)

---

günkümüdafaa ile sol açık Fikret ve sağ içte Alâ ipka lerek diğerlerinin yerine dacanlı oyuncular koymak elndir. Bilhassa evvelcede yazımız gibi Kemal Faruki hün hattının ataklığı için ihl edilmemelidir. Meselâ (Fik Rebii, Kemal Faruki, Alâ, âhattin) şekli muvafık ve vaffak bir hat olabilir.

S. Galip

HARİÇTEN ALDIĞIMIZ HABERLER

İçki yasağı kalkmalımı, kalkmamalımı?

Amerikada 20,000,000 vatandaşa sorulan üç sualden şimdiye kadar alınan neticeler yasağın aleyhinde..!

Amerikada

İçki yasağı

Gelen reylerden ne anlaşılıyor?

Amerikada içki yasağı senelerden beri devam ediyor. Fakat acaba herkes bu vaziyetten memnun mu?..

İşte bir mecmua, sırf kendi vesaitile Amerikada vatandaşların reyine müracaat ederek müsavi nisbet dahilinde bütün müttehidi Amerikan hükûmetleri dahilinde 20,000,000 vatandaşa posta ile birer birer mektup yollıyarak şu üç süali sormuştur:

1— İçki yasağının sıkı bir surette tatbikı taraftarı mısınız?. 2 — Kanun tadil edilmeli mi?.. 3 — Yoksa yasak kaldırılmalı mı?..

Henüz bunun neticesi alınmamıştır. Çünkü ancak 2,000,000 kişinin verdiği cevaplar alınabilmiştir.

Lâkin bu gelen reyler kâfi derecede şayani dikkattir. Çünkü gelen reylerden, son derece içki düşmanı olanların her tarafta ekalliyette kaldıkları anlaşılıyor. Neticenin kat'î surette nasıl çıkacağını herkes merakla beklemektedir. Filhakika bu resmî surette yapılmış bir reye müracat şeklinde değildir. Fakat Amerikada halkın ekseriyeti içki yasağının kaldırılmasına taraftar görünürse hükûmetin bunu nazari dikkate almaması imkânsız addediliyor. Bununla beraber içki düşmanları ekalliyette kalsalar bile çalışacaklardır.

İçki yasağının kaldırılmasını istiyenler yasağın tadiline taraftar olaları da kendilerine taraftar addediyorlar. Diğer taraftan içki düşmanları da tadil taraftarlarını sayıyorlar. Hülâsa bu meraklı meselenin kat'î neticesi Amerikada herkes tarafından merak edilmektedir.

Amerikanın ihracatı

Washington, 17 (A.A) — Ticaret nezareti, Mart aymdaki ihracat miktarını 74 milyon dolar tecavüz etmiş olduğunu ve geçen seneki miktarın 100 milyon dolar olduğunu bildirmektedir. Tarife konferansı, mümessiller meclisi tarafından deri eldivenler, ayakaplar ve meşin üzerine vazedilmiş olan vergilerin tezyidi suretinde vukubulan teklifi kabul etmiş ve danteller hakkındaki kararını tehir etmiştir.

Onlara göre

Osmanlı borçları

Times muhabirinin gazetesine gönderdiği telgraf

"Times„ gazetesinin İstanbul muhabiri gazetesine yolladığı bir telgrafta borçlar meselesi hakkında salahiyettar mahafilden aldığını söylediği malûmata göre Türkiye hükûmeti hamiller vekillerinin ecnebi bir maliye mütehassısı getirmek -i çin vaki olan tekliflerini reddetmiş olup borçların tediyesi hakkında hamiller tarafından yeni bir teklif vaki olmadıkça yani bunlar tarafından 928 Paris itilâfnamesinin tamemen tatbikinde ısrar edildikçe mayıs nihayetine kadar olan kuponu tediye edecektir. Bu tarihten sonra bu takdirde Osmanlı borçlarına ait tediyat muayyen olmıyan bir müddete kadar tehir edilecektir.

Hâmiller vekilleri geliyor

Diğer taraftan "Times„in Paris muharriri de gazetesine 14 tarihile şu telgrafı göndermiştir:

"Ecnebi bir maliye mütehassısının celbi hakkında vaki olan teklifi Türk hükûmetinin reddettiğine dair şayia etrafında Düyunu umumiye meclisine resmî bir iş'ar vaki olmamıştır. Bu bapta resmî bir iş'ar olmadıkça Düyunu umumiye meclisi bu şayiayı tanımıyacaktır.

Fakat her ne olursa olsun şurası anlaşılıyor ki Mr. Stanley Waytt ile M. des Glosiére yakın bir zamanda Ankarayı tekrar ziyaret hususundaki niyetlerini fiil sahasına çıkaracaklardır.

Felemenkte

Hukuku düvel konferansının mesaisi

La Heyden yazılıyor: — Burada toplanan hukuku düvel konferansı artık mesaisini ikmal etmiştir. Konferansın bir kaç hafta devam eden müzakerelerinden sonra bir takım kararlar verilmiştir.

Nusret B.

Bu kararlar şu beş vesika için de toplanmıştır.

1 — Tabiiyet meselesi etrafında bazı mesail;

2 — İki tabiiyet gibi ahvalde askerî hizmetin nasıl olacağı,

3 — Vatanı olmıyanlar hakkında ahkâm;

4— Vatansızlık hakkında karar;

5 — Kara suları ve tabiiyet etrafındaki kararlar hakkında hükûmetler nezdinde temenniyatı ihtiva eden vesika. Bu vesika imzalarndıktan sonra konferans reisi Felemenk murahhası bir nutuk irat etmiştir.

Bu konferansta Türkiye cumhuriyeti namına da Nusret B. bulunmuştur.

Balon döndü

Friedichshafen, 17 (A.A)— Zeplin, 18,50 de burda karaya inmiştir.

Kaybolan saat

Dün saat bir buçuk sularında muharrirlerimizden biri Taksim ile Galatasaray arasında saatini kaybetmiştir. Saate merbut olarak ve bir ecnebi darülfünundan verilmiş bir de madalyon bulunuyordu. Madalyonun kıymeti manevîdir. Bunu bulan kim işe saati alıkoyarak zaten kendi işine yaramıyacak olan madalyonu matbaamız idare müdürlüğüne gönderirse müteşekkir kalınacaktır..

Fransada

Beş sene

M. Briand usta bir müzakerecidir

Fransa hariciye nazırı M. Brinad " usta bir müzakereci„ diye şöhret kazanmıştır. Son beş sene zarfında bir kaç kabine gelip geçtiği halde demir baş eşya gibi daima hariciye ne

zaretini ifa etmekte olan bu devlet adamı yaşının ilerilemesine rağmen faaliyetine halel gelmiyen hele karşısındakileri teshir eden talâkati hiç eksilmiyen diplomat ve hatiptir. M. Brianda kabine riyasetine de defatle gelmiştir. Nitekim geçen son baharda on birinci defa olarak başvekil olmuştur. Lâkin hariciye nezaretinin inzamamile olan bu başvekalet dahilî sebeplerden dolayı uzun sürmemiştir. M. Briand denince hariciye nazırı M. Brinad hatıra gelir. Umumî harpten Avrupada sulhun yerleşmesi, pürüzlü meselelerin halli uğrunda M. Briand çok çalıştı. Bu itibarla şöhreti arttıkça artmıştır. Kendisi şu son beş senedenberi fasılasız surette hariciye nazırlığını ifa etmiştir. Daha evvel de bu mevkide bulunmuş olan M. Briand 922 Washington tahdidi teslihat konferansında memleketini temsil ettiği gibi gene o sene Anadoluda millî Türk hükûmetine karşı dostane bir siyaset takip ederek Adananın tahliyesile neticelenen müzakeratın başladığı zaman da M. Briand Fransa hariciye nezaretinde idi. Tahdidi teslihat müzakeratında bu seferki Londra konferansında da memleketini hariciye nazırı sıfatile temsil etmek M. Brianda kısmet olmuştur.

Paris, 18 (A.A) — Gazetelere nazaran, M. Briand, hariciye nazırlığının beşinci senesini dün ikmal etmiştir. Fransanın harici siyasetini beş seneden fazla idare etmiş olan yalnız üç devlet adamı vardır: Talleyrand, Guziot ve Delcassé.

Vergiler indiriliyor

Paris, 17 (A.A) — Bütçe, Ayan meclisinde 17 reye karşı, 273 ve Meb'usan meclisinde 125 reye karşı 450 reyle kat'î surette kabul edilmiştir. Varidat miktarı 50 milyar 465 milyon Franga baliğ olmakta ve 66 milyon 810 bin frank bir fazlalık göstermektedir. Vergilerin tahfifi projesinin miktarı 1 milyar 877 milyondan ibaret olup bilhassa ecnebi eshamı üzerine mevzu verdiler % 25 ten %18 e indirilmiştir.

Hem ziyaret
Hem ticaret!
HER TÜRK
Yeni ANKARA'yı görmeli!
Onun için
20 Nisan 1930
Milli Sanayi Numune Sergisi'ni
Ziyaret et!

Son Haberler

Ziraat Bankasının sermayesi arttırılıyor..

Bu sene bütçeden verilecek 15 milyon lira ile kredi işi kolaylaşacak

ANKARA, 18 (Telefonla) — Ziraat kredisine ehemmiyeti mahsusa verilmiştir. Sermayesi 100 milyona iblâğı takarrür eden Ziraat Bankasına bu sene Devlet bütçesinden 15 milyon veriliyor. Bu sayede çifçiye kredi tezyit edilecektir. Memlekette arazi kredileri, ziraat avansları usulünün de ihdası mütalea olunmuştur. Kefaleti müteselsile ile arazi teminatı mukabilinde çifçilerin aldığı mebaliğ damga resmi ve kâtibi adil masrafından muaf tutulması takarrür etti. Mahsul üzerine avans meselesi için mustahsile satışı teşkilâtına ehemmiyet verilmekle beraber umuma satış merkezleri açılması ve avans muamelesi yapılması temini hakkı borsalarda da satılması teahhure uğrıyan mahsulâtın bir müddet bekletilmesini tehil için ikraz sandıkları yapması ve Devlet demir yolları idaresinin nakledecek mahsulât için sevk merkezlerinde mahsul üzerine avans muameleleri ihdası mütalea edilmiştir. Tasarruf sandıklarının Devlet kefaletine alınması ve bilmukabele sandıklar mevduatını Devletçe tayin edilen masraflar dahilindeki kredilerin istimal ettirilmesi de projede tavsiye edilmiştir.

Komünist tahkikatı

Zabıta, komünist beyannamelerini bazı müessesata tevzi eden eşhası derdest ederek adliyeye tevdi etmiştir.

Bu beyannameleri tertip ve tabettirenler hakkında tahkikata devam edilmektedir. Yeni tevkifat yoktur.

Ankara hanımları tezahürat yapacaklar

Pek güzide bir hev'et tarafından tertibat alınıyor, samimî bir içtima

ANKARA, 18 (Telefonla) — Kadınlara verilen intihap hakkı münasebetile Ankara H. ları tarafından yapılacak tezahür için Halk fırkasının müzaheretile Hükûmeti merkeziyenin en ileri gelen hanımefendilerinden mürekkep bir tertip hey'eti teşekkül etmiştir. Bu hey'ette Meclis Reisi ve Başvekil Paşalar Hazeratının refikalarile vekillerin refikaları dahildir. Tertip hey'eti tezahür programını tesbit edecektir. Tezahüre Ankaranın yüksek mahafiline mensup bilûmum hanımlar iştirak edecektir. Bu tezahür mitingden ziyade sade, fakat manalı bir içtima olacaktır. Türk ocağında toplanılarak kendilerine verilen intihap hakkından, bu büyük hak etrafında nutuklar irat edilecek, içtimadan sonra büyüklerimize gidilerek kadınlarımızın şükranı arzedilecek, büyük mürşidimizin heykelinin çelenkler vazedilecektir.

Nutuk irat edecekler meyanında Hariciye vekilimizin kalarile muallim Afet Hf. de vardır.

Yunanistanın her tarafında zelzele.. Bazı evler yıkıldı..

Atina, 18 (A.A) — Atinada Morada bazı adalarda, Pirede Korentte zelzeleler hissedilmiştir. Bazı yerlerde panik zuhur etmiş, bir takım evler yıkılmıştır.

Estern şirketinin müracaatı

Ankara, 18 (Telefonla) — Estern şirketi hükûmete müracaat ederek telsizin faaliyete geçmesinden beri ziyan etmekte olduğunu, bu vaziyet karşısında ziyade tahammül edemiyeceğini ve müşterek bir sureti tesviye bulunmasını teklif etmiş, aksi takdirde hükûmetle münakit 30 senelik mukavelesinin feshini talep etmiştir.

Londra şehrinden 24 saat içinde 2 buçuk milyon halk kırlara çıktı

Londra, 18 (A.A)— Paskalya yortularını kırlarda geçirmek için dün bir bucuk milyon kişi şehirden ayrılmıştır. Bugün bir milyon kişinin daha hareketi muhtemeldir. Bu suretle nüfusun 24 saat zarfında 9 buçuktan 7 milyon inecektir.

Mühim bir rekor..

2 saat 5 dakikada dünyayı dolaşan üç kelimenin devri âlemi!..

Dünyada süratle haber neşretmek ve telgraf göndermek hususunda yeni bir rekor kazanmıştır.

Amerikanın dünyaca maruf olan Associeted Press itihbar müessesesi-ki her iki Amerikada 1200 den fazla gazeteye havadis vermektedir- tarafından Nevyorktaki merkezden telsizle verilen ve "selamlar, tesri ediniz„ kelimeler bütün dünyayı iki defa dolaşarak Peuter ajansının da iştirakile iki saat beş dakikada devri âlemi yapmıştır.

Verilen izahata göre bu cümle 31 mart tam öğle vakti Nevyorktaki merkezden Londraya gönderilmiş, oradan da Madrit, Paris, Cenevre, Roma, İstanbul, Viyana Berlin, Moskova, Şanghay, Tokyo. Manilo. Honolulu, San Fransisko, Meksiko, Havana, Buenos Aires Rio de Jeneiro Capetown, Kahire Bambay, Melburm, Nevyork şehirlerini dolaşıp devri âlem yapmış ve tekrar çıktığı yere dönmüştür.

Bu suretle buüç kelime dünyanın şark,garp, şimal, cenup gibi bütün cihetlerini dolaşmıştır. Fakat bu üç kelimenin yaptığı devri alem seyahatı birinci devrede 97 buçuk, ikinci devrede 2 saat 5 dakika sürmüştü. İstanbul ile Roma arasında bu üç kelime üç dakikada, Moskova ile Pekin arasında da dört dakikada alınmıştır.

Associated Press in buradaki muhabiri Türk telsiz telgraf memurlarını tebrik ile bu tecrübede gösterdikleri muvaffakiyetten dolayı takdir etmektedir

Büyük Sanayi Nümune sergisi yarın Ankarada Başvekil İsmet Paşa Hazretleri tarafından merasimle açılacaktır.

Ticaret Odasında hazırlanan rapor

Konservecilik için

Memleketimizde 3 milyon kutu konserve imal edilmektedir

Konserveciliğin inkişafını temin için ticaret Odası tarafından bir rapor hazırlanmıştır

Ticaret Odası tarafından bizde konserve sanayiine ait bir rapor hazırlanmıştır. Bu raporda bu kadar müsait şeraite malik olan Türkiyede konserveciliğin niçin inkişaf edemediği, konserveciliğimizin bugünkü vaziyeti nin ne olduğu gözden geçirilmiş Rapora nazaran 7 si İstanbul, 1 i Edirne ve biri de Bursada hâlâ üzere 9 konserve fabrikası vardır.

Bu tesisat sermayesi yarım milyon lira olan bu fabrikalarda senevî 3,000,000 kutu konserve imal edilmektedir.

Konserve ithalâtımız senede 18,012 kilodur. Buna mukabil ihracatımız 133,692 kilodur. Başlıca konserve ihraç etiğimiz memleketler Belçika, Mısır, Amerika, İngiltere ve Fransadır. Dahili piyasalarda konserveciliğimiz rakipsizdir. Fakat haricî piyasalarda günden güne mevkii kuvvetlenen Yunan konserveciliği bize rekabet etmektedir.

Bu san'atın bizde inkişafına mâni olan şey de maliyet fiatinin fazla olmasıdır.

Balık konserveciliği de pek iptidaîdir.

Maamafih konservecilik en ziyade inkişafa kabiliyetli olan san'atlerden biridir.

Hazırlık

Buz fabrikasında istihsal arttırılacak

Emanet muavini Ankaradan avdet etti

Bir hafta evvel Ankaraya gi den şehremini muavini Hamit B. avdet etmiştir. Mumaileyh Ankara seyahati hakkında bir muharririmize şu malûmatı vermiştir:.

"— Ankaraya buz fabrikası için gitmiştim. Fabrikayı mevcudla ilâveten daha 50 ton buz istihsal edecek vaziyete koymak istiyoruz. Bu iş halledilmiş gibidir.,,

Haydar Rifat Bey meselesi

Avukat tarafından gönderilen iki mektup

Haydar Rifat Bey hakkında dünkü Politika refikimizde yeniden bazı malûmat intişar etmiştir.

Ankaradan gelen bu malûmat meyanında bilhassa Haydar Rifat B. in yazdığı şu mektup vardır.

"300 bin İsviçre frangı talebine mütedair açtığmız davada karşımıza eski müsteşar Kenanı koydular, bu efendiler [Yani hâkimler] İstanbul gibi bir yerde bağdaş kurup oturmuş bulunuyorlar. Eskiden Seyfi Sarimi İlâhi ve Esadullah ve saireden istimdat edilirdi. Cumhuriyet adliyesinin keskin kılıncı [Mahmut Esat] kınından çıkmaz mı?,,

Haydar Rifat Bey Adliye ve kili Beye de şöyle bir mektup yazmıştır.

"İrfan penah efendimiz,

"İsviçredeki talebenin teftişi hususunu muallâ ve mübarek hatırı devletlerine getirebilir miyim? İki gün sonra temuz, vekâlet memnu. Bir ay içinde bu işi rızayı devletleri dahilinde tetkik ve arz suretlle ikmal edebilirim. Reyi fahimanelerini şeref telâkki edersem, ne devlet.

Haydar Ritaf

Prens Karol

M. Dukaya göre artık mesele yok..

Şehrimize gelen Sabık Romanya hariciye nazırı M. Duka dün Tokatlıyanda kendisile görüşen bir muharririmize atideki beyanatta bulunmuştur:

"— İstanbula sadece bir seyyah sıfatile hususî surette geldim. Burada kıralıça Mare Hz. ile mülâkatım tamamen tesadüfî olmuştur. Bu seyahat ve mülâkatın prens Karol mesele sile alâkadar olduğuna dair vakı neşriyat kat'iyyen doğru değildir.Esasen prens KarolunRomanyaya avdeti artşk hiç mevzuu bahsolamaz. Bu, çoktan halledilmiş bir meseledir. Bu garip neşriyat çok hayretimi mucip oldu. Salı günü Sofya tarikile Bükreşe avdet edeceğim. İstanbulu 20 sene evvel de görmüştüm. Fakat şimdi çok değişmiş ve daha güzelleşmiş buldum. Ankarayı da ziyaret etmek, ve Lozanda tandığım İsmet Pş. Hz. ile Tevfik Rüştü Beyi görmek istiyordum.

Lâkin vaktım müsait olmadı. Bunu sonra yapacağım. Türkiye ile münasebetimiz çok dostanedir ve günden güne daha ziyade kuvvetlenmektedir.,,

Romanya Kralıçası

Burada bulunan Romanya Kıralıçası Marie Hz. yarın Bükreşe hareket edecektir.

Sergi..

Kongreye gidecek murahhaslar

Yalnız İstanbuldan 88 murahhas gidecektir

Ankarada büyük sanayi kongresine gidecek murahhaslar yarın hareket edecekler, hazırlanan raporları da götürecekler dir.

Ankara sanayi nümune sergisi yarın Başvekil İsmet Pş. Hz. tarafından Ankara Türk ocakları merkezinde küşat edilecektir.

Sanayi kongresi

Büyük sanayi kongresi de salı günü toplanacaktır. Kongre o gün saat 4 te İktısat vekili Şakir Bey tarafından açılacaktır. Kongre beş gün devam edecek ve encümenlere tefrik edilerek mesaisine devam edecektir.

88 murahhas

Büyük sanayi kongresine en ziyade İstanbuldan olmak üzere 88 murahhas iştirak edecektir.

Karaköy köprüsü

Liman komisiyonu kaldırmak fikrinde

Ticaret Odası, meclisinin çarşamba günkü içtimaında liman komisyonu tarafından hazırlanan liman raporu görüşülecektir.

Bu raporda Karaköy köprüsünün kaldırılması fikri müdafaa edilmektedir.

Himayei etfal

(Birinci sahifeden mabat)

nümayiş yapacaklar, Ankara Şehremaneti önünde bir çocuk nutuk irat edecek, buna Şehremini Bey mukabele edecek ve şehrin babası sıfatile, müntehap bir çocuğu okşıyacaktır.

Çocuk sarayı önünde

Sonra çocuk sarayı önünde de bir nutuk söylenecektir. Orada da çocuk marşı terennüm edilecektir.

Terbiye ve spor mütehassısı Vildan Bey tarafından hazırlanmış olan çocuklar İsveç usulü şarkılı oyunlar oynıyacaklardır. Haftanın son günü Türk ocağında çocuklara mahsus bir balo verilecektir.

O gün akşamı çocuklar tarafından fener alayı yapılacak tezahürata nihayet verilecektir.

Bırakılmış çocuklar

Varidat temin edilince İstanbulda bir "Gece bakım evi,, açılarak metruk çocuklar muhafaza altına alınacaktır. Cemiyet, memleketin her tarafında çocuk konakları vücude getirerek, vefiyat ile mücadele etmek niyetindedir. Ancak bunların hepsi bütçe meselesidir.,,

Viyanaya gidiyor

Fuat Bey midesindeki hastalığı tedavi ettirmek üzere yarın Viyanaya hareket edeceğinden çocuk haftasında burada bulunamıyacaktır.

İstanbulda hazırlık

Çocuk haftası için İstanbul Türk ocağında yapılan hazırlıklara devam olunmaktadır.

Çocuk haftası münasebetile 23 Nisan Cuma günü çocuklar için bir eğlenti tertip edilmiştir.

Bu eğlentiye 6 yaşından 12 yaşına kadar çocuklar iştirak edebilecektir. Bu çocukların yanlarında ailelerinden bir kişi de bulunabilecektir.

Bu eğlentiye iştirak edecek çocukların nihayet Salı gününe kadar isimlerini Ocağa yazdırmaları lâzım gelmektedir.

Şark murahhası

Beynelmilel Himayei etfal cemiyeti şark murahhası M. Kaptan Jorj Grisi memleketimize gelerek Ankara da tetkikat yaptıktan sonra şehrimize dönmüştür.

Mumaileyh, Türk Himayei etfal cemiyetinin faaliyetinden sitayiş ve takdirle bahsetmiş ve demiştir ki:

— Türkiyeden aldığımız raporları kaydı ihtiyatla telâkki ediyor ve mübalagalı zannediyorduk.

Halbuki, vaziyeti gözle de görünce raporlarda yazılanlardan çok fazla işler yapıldığı memnuniyetle göze çarpıyor.,,

Istanbul cuma günleri nasıl eğleniyor?

Renkli fenerlerin altında...

Taşralı bir ihtiyarın biraz sonra armut gibi soyuluşu gözünüzün önüne geliyor mu?. Beyaz örtülü masalarda..

Bar kızı numara yapıyor, eğilip bükülüyor, eteklerini açıp kapıyor. pul pul dökülen yüzlerin manzarası...

Çatlak kahkahalar duyuyorum ve sanki arasıra kırbaç yemiş kısraklar deli gibi kişniyor ve yüzlerce sahan kapağı biribirine çarparak ortalığı velveleye boğuyor: Cazbandın en coşkun zamanı...

Çiftler, serazat kelebekler gibi renkli kâat fenerlerin altında dönüyor ve dönüyorlar. Serpantinlerin biribirine bağladığı bu gergin kadın vücutleri arasında saatler ne de çabuk geçiyor. Beyaz örtülü masalarda viskinin mahmurluğu içinde kısa bir uyuşukluk devresi geçiren simokinli gençler, Ramona'yı işitince bütün yorgunluklarını unuttular ve sendeliyerek dansedenlerin arasına katıldılar.

Alkış sesleri, basık tavanlı salonun içinde bir çağlıyan gibi akıyor. İlerde çapkın bir göz gibi açılıp kapanan locanın kırmızı ampulü bu gece öyle kıvrıkanç ki..

Barın asıl tadını çıkarmak için vâkıa böyle bir karanlık köşe bulup çekilmek lâzım... Fakat, bu karanlık köşelerde, yerleşmek hakkını size ancak bir kaç şişe şampanya pahasına verirler.

Bakınız: Bar kızı numara yapıyor... Eğilip bükülüyor, eteklerini açıp butlarını teşhir ediyor, ve böyle eğilip kalkar, kırılıp dökülürken bar kızı sanki faşolan bir sırdır. Hünerlerini bitirdikten sonra artık merak edilecek bir tarafı kalmıyor.

Kendi kendime:

— Şu çıplaklık modası bizde de uyansa diyorum barların hali acaba ne olurdu? Çıplak kadın seyretmek için avuç dolusu paraya kıyıp bara kim gider o zaman?.

Şöyle caddede bir dolaş yeter...

Ah, çıplaklık, nerdesin?

Sabahın baskın vermesini beklemek işime gelmedi. Barda gün ışığına tahammül edemem. Darmadağın olmuş başların, boyaları pul pul dökülen yüzlerin manzarası pek acıklıdır.

Saat on buçuğa varmadan bardan çıktım. Temiz hava, içtiğim iki kadeh viskinin mahmurluğunu bir anda sildi. Ağır ağır Galatasaraya doğru yürüyorum.

Mulen Rujun önünden geçerken bir arkadaş uzaktan selâm verdi:

— Ne o? Yoksa sen de mi?

Gülerek:

— Hayır, dedim, anladığın gibi değil... Geldim, göreceğimi gördüm, dönüyorum.

— Amma yaptın ha.. Herkesin Beyoğluna çıktığı saatte dönülür mü imiş?

— Dönmeyip ne yapayım?

Mulen Rujun bir müddettenberi artık kımıldamaz olan kanatlarını göstererek:

— Ben dedi, buraya girecegim!

Omuz silktim:

— Adam sen de.. Suyu çekilmiş değirmende ne işin var?

Koluma girerek sürükledi:

— Naşit oynuyor!..

— Geç canım, dedim, onun burada tadı olmaz... Şehzadebaşı neyine yetmiyormuş?

Fakat arkadaşın zorile içeri girip te hemen bütün locaları dolu görünce parmağım ağzımda kaldı. Hem buradaki kalabalık, Millet tiyatrosunun devamlı müşterileri de değil, âdeta, bir zümre sayılacak insanlardı.

Yalnız, meşhur komik burada da kendi oyununu en sonraya bıraktığı için göbek kıvıran nazeninleri seyretmeğe zor tahammül ettim.

* * *

Mahut sokaklara giden köşe başında konuşmasından İstanbulun yabancısı olan bir zavallıyı baştan çıkarmağa çalışıyorlardı:

— Canım, göze de yasak olmaz a.. Beğenirsen kalırsın..

Son mukavemetini sarfediyor:

— Gelin itmen.. Bu yaştan sonra başıma iş açman..

— Amma Şükûfe de gelecek. Bir daha bu fırsatı bulamazsın.

Yumuşar gibi oldu:

— Hangi Şükûfa? O sarı kızımı ki?

— Ha.. İşte o!

Arkalarından koyun gibi gidiyor amma ikide bir boğuk boğuk mırıldanıyor:

— Akıbet ittiniz bağa idecğünüzü.. Di hedü, sizin didüğünüz ossun!...

Tecrübesiz ihtiyarın bu geçpişkin sarı kızın elile armut gibi soyuluşu sizin de gözünüzün önüne geliyor değil mi?

M. S

İzmir at koşuları

İzmir, 18 (A.A) — İlk bahar dördüncü hafta at koşuları bugün yapılmıştır. Birinci koşu satış koşusudur. Bu koşuya 5 at iştirak etmiştir. Üç yaşında ve hiç koşu kazanmamış yerli ve Arap erkek ve dişi taylara mahsustur.

İkramiye 300 lira, mesafe 1200 metredir. İzmirli Hasan ağanın "Servet,, i birinci, Hakkı Efendinin "Meftun,, u ikinci Kemal Ef. nin "Derviş,, i üçüncü gelmiştir. İkinci koşu handikap koşusudur. Dört ve daha yukarı yaşta yerli ve Arap at ve kısraklara mahsustur; 7 at iştirak etmiştir. İkramiye 500, mesafe 2600 dür. Mehmet Efendinin "Ubeyan,, ı birinci, Halim Efendinin "Şahin,, i ikinci Mustafa ağanın "Sayyad,, ı üçüncü gelmiştir. Üçüncü koşuya 2 at iştirak etmiştir. Bu koşu da satış koşusu olup dört ve daha yukarı yaşta halis kan İngiliz at ve kısraklara mahsustur. İkramiye 500, mesafe 2000 dir. Vaganofun "Franan,, ı birinci, ayni zatin "Pomandor,, u ikinci gelmiştir. Dördüncü koşu mahdut handikap koşusu olup dört ve daha yukarı yaşta halis kan İngiliz at ve kısraklara mahsustur. İkramiye 700, mesafe 1800 dür. 4 at iştirak etmiştir. Akif Beyin "Andriniku,, su birinci, Evliya zade Tevfik Beyin "mispikl,, i ikinci Fuat Beyin "Rezan,, ı üçüncü gelmiştir. Beşinci koşu dört ve daha yukarı yaştaki yerli ve Arap yalnız kısraklara mahsus: İkramiyesi 500, mesafe 2400 dür. 4 at iştirak etmiştir. Mustafa Efendinin "Leylâ,, sı birinci, Rifat Beyin keza "Leylâ,, sı ikinci, Halil Efendinin "Dudu,, su üçüncü gelmiştir.

Hüseyin B. şehrimizde

Gayri mübadiller cemiyeti reisi Hüseyin Bey dün Ankaradan şehrimize gelmiştir.

Mustafa Şeref Bey

Büyük millet meclisi İktısat encümeni reisi Mustafa Şeref Bey dün şehrimize gelmiştir.

Vilâyette

Yeni tamim

Ev yapanlara kolaylık gösterilecek

Maliye vekâleti musakkafat vergisi hakkında Defterdarlıklara gayet mühim bir tamim yazmıştır. Bu tamime nazaran yeniden ev yaptıranlar veya evlerinin üzerine ilâveten inşaat bulunanlar musakkafat vergi kanununun 7 inci maddesi mucibince, yalnız inşaatı iki ay zarfında haber verdikleri takdirde ev kâgir ise iki sene, ahşap ise bir sene, fabrika ve imalâthanelerden ise vergi alınmaması kararlaştırılmıştır.

Verilecek beyannamede evin kaç kat veya odalı olduğunu bildirmeğe hacet yoktur.

Dişçi mektebi müdürlüğü

Dr. Server Hilmi Beyin vefatı üzerine münhal kalan Dişçi ve Eczacı mekteplerı müdürlüğüne Darülfünun tıp fakültesi meclisi maliki hârre hastalıkları müderrisi Dr. Sait Cemil Bey intihap edilmiştir.

Sait Cemil

Vapurcular

Vapurcular arasında rekabeti kaldırmak için hazırlanan lâyiha ile madenlerimizin inkişafı hakkında hazırlanan lâyihanın İktısat vekili Şakir Bey tarafından tetkiki, iktısadî program dolayısile teehhür etmiştir. Her iki lâyihanın meclisin gelecek devrei içtimaiyesinde kalacağı anlaşılmaktadır.

Lord Liyod

Geçenlerde şehrimize gelen İngilterenin eski Mısır fevkalâde komiseri Lord Lloyd bu akşam Ankaraya hareket edecektir.

Poliste

Salacık sahillerinde..

36 Yaşlarında bir musevinin cesedi taşlar arasında bulundu

Dün saat bir kararlarında Salacıkta taşlar arasında bir erkek cesedi bulunmuştur. Üzerindendığı zaman çıkan vesaikten Çanakalenin Ezine kazasının musevi milletinden Galata Büyük handekte Perişan handa 1 numaralı yazıhanede komisyoncu 36 yaşlarında Benyon olduğu anlaşılmıştır. Hadise hakkında tahkikat yapılmaktadır.

—o—

Sevgilisinin evine kurşun

Küçük pazarda oturan Nedim Ef. nin kızı Müzaffer H. a sevdenberi ilânı aşkden taleden Ahmet Hilmi Ef. yüz bulmamasından muğber olarak evvelki gece Nedim Ef. nin evine giderek dört el kurşun atmıştır.

Çıkan kurşunlardan biri yatak odasına girerek karyola demirine bir tanesi de saçağa isabet etmiştir. Tahkikat yapılmaktadır.

—o—

Beylerbeyi önünde bir ceset bulundu

Boğaza sefer yapan 64 numaralı vaprun kıç tarafında evvel akşam bir şapka bulunmuş. Vapur memurları bir müddet şapkanın sahibini aradıktan sonra Beylerbeyi polis mevkiine teslim etmişler.

Nihayet Katina isminde bir genç kız polise müracaatla başı berber Yankonun gece eve gelmediğini söylemiş.

Kıza şapka gösterildiği zaman bu şapkanın babasının şapkası olduğunu tanmıştır.

Yankonun cesedi Beylerbeyi karakolu önünde bulunmuştur.

Yankonun işlerinin fena gitmesinden intihar ettiği anlaşılmıştır.

—o—

250 gitti!.

Burdurlu Ahmet Abdurrahman dün memleketine gitmek üzere rıhtımda vapura giderken 250 lirası iki şahıs tarafından alınmıştır.

—o—

Kavgadan sonra

Üsküdarda Pazarbaşında oturan Koço ayni mahalde oturan Ermi ve Haçikle kavga etmiş ve biribirlerini döğmüşlerdir.

Hâdise mahalline yetişen zabıtaya da hakaret edildiğinden haklarında takibata başlanmıştır.

—o—

Sabıkalı tutuldu

Sabıkalı Nazmı Zındankapıda Ahmet Efendinin 100 lirasını cebinden çalarken yakalanmıştır.

—o—

Az para değil!..

Şahinpaşa otelinde tüccardan Osman Efendi dün sabah odasında bulunmadığı bir sırada ceketinin cebinden 440 lirası çalınmıştır.

—o—

70 lira çalındı

Şehrimizde bulunan Romanyalı talebeden M. Brivadura tramvayla köprüden geçerken 70 lirası çalınmıştır.

—o—

Bir kaçakçılık daha..

Gümrüklerde yeni bir kaçakçılık daha yakalanmıştır.

Gümrüğün iki numaralı ambarı önünde içindeki eşyayı boşaltmakta olan İnebolulu Mustafanın mavnasının baş altında gümrükten kaçırılmış eşya bulunduğu haber alınmış ve mavunanın bu kısmında yapılan taharriyatta 53 top yünlü ve pamuklu mensucat meydana çıkarılmıştır.

Bunlar gümrükçe müsadere edildikten sonra Mustafaya da bu malları nereden yüklediği sorulmuş, Mustafa Piyerloti vapurundan bir yazıcının yüklediğini söylemiştir.

Rüsumat idaresi tahkikata devam etmektedir.

—o—

Polis tasarruf sandığı

Polis tasarruf sandığı heyeti umumiyesi önümüzdeki hafta Şerif B. in riyasetinde toplanacaktır.

Tasaruf sandığı yeni esaslarla bir banka muamelâtı yapacaktır. Sandığın sermayesi 145,000 liraya baliğ olmuştur..

Bidayeti teessüsü olan 1927 martında 1300 lira sermayesi olan sandık varidatının 3 senesi içinde bu yekûna baliğ olması memnuniyeti mucip görülmüştür.

145,000 lira sermayenin bu sene getirdiği kârdan hissedarlara 7 lira 33 er kuruş isabet etmiştir. Bu para bir iki güne kadar tevzi edilecektir.

Fikir, Mizah, Edebiyat, San'at

Milliyet

srın Umdesi "*Milliyet*" tir.

19 NİSAN 1930

'AREHANE — Ankara caddesi 100 Telgraf adresi: Milliyet, İs-ul

Telefon numaraları: 'stanbul 3911, 3912, 3913

BONE ÜCRETLERİ

	Türkiye için	Hariç için
ğı	400 kuruş	800 kuruş
	750 „	1400 „
	1400 „	2700 „

'elen evrak geri verilmez deti geçen nushalar 10 kuruştur. azete ve matbaaya ait işler için müdüriyete müracaat edilir. azetemiz ilânların mes'uliyetini kabul etmez.

BUGÜNKÜ HAVA

Dün hararet en çok 19 en az derece idi. Bugün rüzgâr lodos cek, hava açık olacaktır.

Haftanın yazısı

alıntıya dair!

en değil kendime ait bir ı iğneninçalınmasına hatta mın fazla çalınmasına bile mmül edemem.

-nce cürümler arasında hır belki en san'atkâranesi t en münasebetsizidir. Hiç -evi şakaya tahammülüm ur. Fakat itiraf ederim ki haddi zatinde cürüm teş-ltmese çok kârlı zanaattır.. p dururken şöyle 20000 r kazanıvermek fena mı o-Hırsızlık neticesi itibarile in parasını, servetini, malı ğerine nakleden hareket-

acak bu nakil Cemiyetin ka ttiği şartlara uygun olma-siçin makbul değildir. Yok şekilde birinden diğerine t geçişi yalnız hırsızlığa asir değildir ki: Bakara rken bir iyi kâat çeken a-ortadaki binlerle lirayı a-der. Bu parayı ne mukabili Hiç...

lbuki biçare hırsızın emeği çok ve kazancı daha az-Onun için ben hırsızları ka-a şartını iyi seçememiş iş ı telâkki ederim. Hele biz ayat tehlikesi mukabilin-dıkları iki halı, üç tencere ün şerefine yetmiyecek ka aif kazançlardır. Bu şerait la bizde hâlâ hırsızlık ol-ı şarklıların kanaatkârlık ı veririm.

lbuki Avrupada hele Ame a hırsızlık böyle midir? ıde elime geçen bir frenk esinde "Arthur Collin„ is bir Amerikalı hırsız hak bir makale gördüm. Hü-nı size nakledeyim de ba-rsızlık nedir?

rete Arthurdan bahseder-efendi hırsız„ unvanını r ve tercümei halini yazı-

hur Collin 55 yaşına doğ-bundan 6 sene evvel işten çekilmiş ve soranlara:

— Bizim esnaf çoğaldı. Genç lere yer açmak için biz ağabey lere çekilmek düşer cevabını vermiştir.

Artık, polislerin bir türlü ba na vermedikleri rahata kesbi is tihkak ettim!

Diyordu.

Buna rağmen pek te dinlenmedi:

Nev Yorkun en kibar mahal lesinde milyarderlerin yanı başında bir ev açabilecek kadar zengin olan bu adamın hırsızlar, serserilerle beraber yaşamağa karşı büyük zaafı vardır.

Onun için şehrin en pis ve korkunç mahallelerinden birinde bir oda tutarak dilenciliğe başladı ve bu suretle genç hırsız ve yankesicilerin nasıl işlediklerini seyrederek eğleniyor ve dilenerek elde ettiği parayı akşam üzeri şehir hastanelerin den birine teberrü ediyordu. Her sene Nev Yorktaki muhteşem apartmanını ve yirmiden fazla hizmetkârını bırakarak şehrin en sefil mahallelerine gidiyor ve âlemin hakareti altında dileniyordu.

Bilhassa eski hasımları olan polislerle alay etmesini çok sever ve:

— Onların bir senede öğrendikleri şeyleri ben (Gi darjan) meyhanesinde bir günde öğrenirim! diye tefahur ederdi.

Hakikaten bu adam bir çok esrara vâkıftı.

Bu garip adamın çok defa tehdit edilmiş ve şantaja maruz kalmış kadınları kurtarmak için aşk mektubu gibi vesikaları çalıp sahiplerine verdiği vakidi.

Bu gibi mektup seferlerinde eli altına düşen mücevherleri de masarifine medar olmak üzere alırdı.

Bundan on beş sene kadar ev vel Nev Yorka dehşet saçan bir çete Arthur Collin'e birlikte çalışmak teklif etti.

Arthur daima yalnız çalışmak taraftarı olduğu için bu teklifi reddetti, münakaşa büyü dü, kavga şeklini aldı. Pek az zaman sonra Arthur maruz kal dığı bir sui kasttan bacağı kırılarak ve oyluğuna bir kurşun yiyerek kurtuldu.

Altı ay sonra Nev Yorklu çe tenin iki ele başısı bir Noel akşamı esrarengiz bir surette öldüler. Evvelâ müthiş surette sancılanan iki haydudu muayene için gelen doktor:

— Midyeden zehirlenmişler, dedi fakat iki haydut:

— Biz midye yememiştik! diyince doktor:

— Altı ay evvel Arthur Collinden artan midyeler! diyerek savuştu.

Arthur daima düşmanlarına karşı kendini muhafaza ederdi. Filadelfideki evine ufak bir muhafız müfrezesi mevcut oldu ğu gibi kendi de otomobilde derhal ateşe hazır bir mitralyöz taşırdı.

Dilenci kılığında olsun, efendi kıyafetinde olsun ceplerinde üç tabanca bulunurdu. Geçen Ağustos aymda gece geç vakit tiyatrodan dönen iki kişi Nev Yorkun en kalabalık bir mahallesinde yerde bir adam yatar gördüler. Sarhoş sandılar. Fakat bilâhare bunun şakağı delinerek ölmüş bir adam olduğunu anladılar. Ölünün bir eli cebindeki revolveri sıkmakta idi. Anlaşılan bu adam ansızın tecavüze uğramış ve kendini müdafaaya vakit bulamamıştı. Gelen polisler üzerinde hüviyetini tayine medar olacak hiç bir şey bulamadılar. Ancak iki gün sonra bunun Arthur Collin, kibar hırsız olduğu anlaşıldı.

FELEK

Sıhhî bahisler

Kuş Palazı!...

Nasıl başlar, nasıl anlaşılır?

— 2 —

Kuşpalazı çok defa sessiz sedasız başlar. Mikrobun şiddetine göre ya hafif veya ağır bir şekil alır. Hastalığın mikrobu: ağız, burun, boğaz, gırtlak, teneffüs yollarında bir çok rahatsızlıklar tevlit ettiği gibi vücude kan yoluyla yayılan zehirlerile umumî tehlikeli rahatsızlıklar husule getirir.

Kuşpalazı mikrobunun bulaştığı husule getirdiği lekeler ile anlaşılır. Bu lekeler süt renginde (ağır vak'alarda koyu esmer) muhtelif büyüklükte yuvarlak, kenarları girintili bir takım ince zarlardır. Bu lekeler her tarafa sür'atle yayılır. Boğazda olunca: Bademcikleri örter, küçük dili, ağzın içini kaplar. Gırtlakta yerleşince: Ses kesilir, boğuk bir öksürük, nefes darlığı husule gelir, nefes borularına yayılınca boğulmak tehlikesi vardır. Önü alınmazsa ölüm yetişir. Burunda oldu mu hafif bir nezle görülür, bazen burundan cerahat gelir, burun kanar, kulakta yerleşince ekseriya kulak zarını patlatır. Göz kapaklarını şişirir. Gözlerin içi kızarır, dikkatle bakılınca Kuşpalazın beyaz lekesi görülür. Hastalık hafif geçecekse: Bazen hiç farkına varılmaz. Ateş fazlalaşmaz. Ufak bir kırıklık, iki üç gün içinde sessizce seyreder.

Ağır vak'alarda: Ateş birden bire 39,40 a kadar fırlar, ve hep yüksekte kalır. Hastanın rengi uçar, yüzü sararır balmumu gibi olur. Gözlerinin etrafı morlaşır. Halsiz düşer. Burnu, diş etleri kanar, çok defa yutkunamaz. İçtiği sulu şeyler burnundan gelir.

Daha tehlikeli hallerde el, ayak üşür, tutmaz olur.' Çarpıntı, nefes darlığı, sıkıntı verir, [illegible]lantı baygınlık, boğulmak gibi [illegible]lüm tehlikesi görülür. Bu sebe[illegible] bilhassa çocuklarda ufak bi[illegible] nezle, hafif bir boğaz, öksürük ses kısıklığı derhal hatıra kuşpalazı getirmeli ve sür'atle hekime haber vermeli. Yoksa uydurma tedbirlerle vakit geçirmek tehlikelidir, çocuğu ölüme sürükler.

Dr. CEMAL ZEKİ

Kısmetinde olanın kaşığında çıkarmış...

— 1 —

Bir akşam Servetzadelerin oğlu Cali Bey anasile babasının karşısına geçti:

— Sizinle vedaya geldim, dedi, yarın Parise gidiyorum.

Anası ağzını açtı, babası gözlerini yumdu. Cali devam etti:

— Parise ne maksatla gittiğimi biliyor musunuz?.. Söylersem bana hak verirsiniz. Yirmi yedi yaşındamyım. İnsan yirmi yedi yaşında çocuk sayılmaz. Bence bu yaşa gelen bir genç evlenmelidir... Burada kimi alabilirim.?. Kimi alsam meteliksizdir. Bulsam, bulsam nihayet ellialtmış bin liralık bir kız bulabilirim. O da zengin sayılmaz.

Halbuki Pariste üç tane milyarder varmış. Bu milyarderlerin kızları ta Amerikadan kalkıp Parise evlenmeğe gelmişler. Gazetelerde okudum, Miss Mod Tremlett güzel bir kızmış. A. B. C. D. E. F. G. H. İ. J. K. L. M. N. O. P. Tremlett'in yegâne varisi imiş... İşte Nevyorkun milyarderi olan bu kızın izdivacına talip olacağım.

...Cali gittikten sonra, anasile babası biribirlerini tebrik ettiler:

— Cali gibi bir evlâda malik olmak ne saadet! dediler.

— 2 —

Ayni akşam, Kaldırım inhisarı başmühendislerinden Badi Kemal, ok gibi odaya girdi, babasına raconlu bir selâm verdi:

— Merhaba moruk!..

Anasına iltifat etti:

— Gözün aydı kocakarı, cehennem olup gidiyorum.. Hem de nereye biliyor musunuzı. Parize...

Ata biner gibi iskemlelerden birine oturdu:

— Neden gidiyorsun?. demezsiniz amma ben gene söyliyeyim.. Beş on gündür bir aftos peydahlamıştım. Karı da gaco mu gaco ha.. Bir: Heyhey! dedi mi idi, yedi mahalleyi çıngır çıngır öttürüyor.. Parizde gramofon plâklarına şarkı söyliyecek.. Ben bunu duyunca baltalandım: "Bırakmam!„ dedim. Mukaveleye beni yazdılar. Eh, az çok zurna çalarım; üfleyi vereceğim. Malûm ya, zurnada peşrev olmaz, ne çıkarsa bahtlarına..

Badi Kemal gittikten sonra babası ile anası hayıflandılar:

— Evlât değil, baş belâsı.. Onu doğuracağımıza taş doğuraydık.

— 3 —

Bir ay sonra Servetzadeler Paris gazetelerinde şu havadisi okudular:

İzdivaç

"İstanbul hanendelerinden Dilber Samur Hanımla Servetzade Cali Bey yakında evleniyorlar.

Bu iki genç biribirlerini, Parise gelirken Pake kumpanyasının güvertesinde tanışmışlar...„

Badi Kemalin annesi ile babası da Paris gazetelerinden naklen İstanbul gazetelerinde yazılan şu havadisi okudular:

Mühim bir izdivaç

"Pariste alaturka saz bulunan bir kahvede, İstanbulun üçüncü sınıf barlarında hanen delik eden "Çıngırlak Ayşe„ lakabile maruf bir kadın ilk konserini vermiştir. Pariste Dilber Samur ismini takınan bu hanendenin konseri çok kalabalık olmuş, bilhassaAmerikalıların rağbetlerini celbetmiştir. Bu konserde bulunan bir milyarderin kızı Miss Tremlett Badi Kemal Bey isminde bir gençle tanışmış, genci sevmiş ve evlenmeğe karar vermiştir. Pek yakında nikâhları kıyılacaktır.„

SELÂMİ İZZET

Ecnebi talebe şerefine Ocakta müsamere

Şehrimizde bulunan Romen, Çekoslavak ve Bulgar talebesi dün şehrimizin şayani temaşa mahallerini gezmişlerdir.

Talebe şerefine dün akşam saat 21 de Türkocağında bir müsamere verilmiştir.

Bundan başka dün saat 15 te Türocağında Cumhuriyet genç ler mahafeli musiki şu besi tarafından bir müsamere verilmiş tir.

Bu müsamereye misafir ecnebi talebe de iştirak etmişler ve gerek Türk musikisini, gerek zeybek şarkısını çok beğenmişlerdir.

Çifçilere azamî kolaylık

Birinci sahifeden mabat

Ankara Ziraat enstitüsü bu sene açılacak, kapalı olan altı ziraat mektebi faaliyete geçecektir. Altı çiflik mektebi tesis olunacaktır.

Çift hayvanatı

Mevcut istatistiklere göre çift hayvanatı adedi 3,491,017 baştır. 212 milyon dönüm ziraat edilen 149 milyon dönüm de ziraat edilmemekle beraber kabili ziraat olan arazi vardır.

Nüfusumuza göre..

Nüfusumuzun üçte ikisi çifçidir.

Her çifçi aileye vasatî 120 dönüm arazi isabet etmektedir.

1,246,708 çifçi aile vasatî 25 dönüm ziraat yapmıştır.

Nisbet azdır

Senevî ziraat edilen arazinin takriben yüzde yirmisini ve kabili ziraat arazinin takriben yüz de 9,5 unu teşkil ediyor.

Memleketimizde umumî manada arazi meselesi bulunmadığı, çift hayvanat adedi noksan ve zeriyat miktarı az olduğu tahkik edilmiştir.

Projede şayanı dikkat mütaleat zikredilmiştir. Memleketimizin iktısadî hüviyeti başlıca çifçilik olmasına, memleketimizin ekseriyeti ziraatle müşteğil olmasına rağmen zehair ve hububata ve bunların mustahsilâtına ait rakkamların ifadesi çok aleyhimize bulunuyor.

Bir çifçinin yiyeceğini bile hariçten mübayaaya mecbur kalması nihayet harabiye müncer oluyor.

Ziraat bilgisi

Fennî ziraat bilgisi arttırılması için mahallî veya seyyar kurslar tertip edilecek, ordu ve muallim mekteplerinde ziraat tedrisatı yapılacak, bu suretle tarlasına avdet edecek ve köylerde muallimlik deruhte edecek gençlerin ziraat bilgisi ile teçhizi hususunda ciddî faideler alınacaktır.

Kaç pulluk var?.

Bir hesaba göre memleketimizde mevcut pulluk adedi yarım milyonu geçiyor. Demek oluyor ki 1 milyon 700 bin çifçiden 1 milyon 200 bini kara sapan kullanıyor.

Halbuki memleketimizde ziraat kuvvetli sahalarda pulluk kullanılmakta olması terakkilerin hem sebebi hem neticesi olmuştur. Kara sapanın muayyen bir müddet zarfında kaldırılarak yerini pulluğa teslim etmeği Hükûmet kendisine bir vazife bilir.

Beş on senede

Beş on senede temin edilecek böyle bir ikame zirati fennileştirmenin temel taşı olacaktır.

Çifçilere verilecek pullukların vasatî fiati 12 liradan hesap edilirse 1 milyon 200 bin çifçi için 12 milyon liralık pulluk alınacaktır. Bu pulluklar her sene İktısat vekâleti bütçesinden tahsis edilecek para ile ceste ceste alınacak, ucuz bedellerle çifçiler, köy kooperatiflerine tevzi olunacaktır.

Traktör istimalinin muayyen nisbetlere hasrı ve traktör satanlara da muayyen bir müddet zarfındaki ihtiyacını temine mecbur tutmak esasları mütalea edilmektedir.

Gübre de mühim

İstihsalatın arttırılmasında gübre meselesi de ehemmiyetle tetkik olunmuştur. Toprakların çoğunda uzvî, fosforlu, azotlu mevat az olduğuna göre bunun gübrelerle vermek lâzım geliyor.

Hayvan lâzım

Türkiyede takriben senede 5 milyar hektar sahada ziraat yapıldığına göre gübresinden istifade için 15 milyon büyük baş hayvana malik olmak lâzım geliyor. Bu ihtiyaç nısıf derecesindedir. Bu vaziyete rağmen Adalar denizi sahillerimizden Adalara gübre sevkediliyor. Bir çok tarafta hayvan gübresi mahrukat mukabilinde istihlâk olunuyor. Buna binaen büyük baş hayvan adedinin iki mislini bulmasına çalışılacak, harice güre yollanılmıyacak, mahrukat makamında sarfına meydan verilmiyecek, ıslah usulleri çifçilere öğretilecektir.

Tohumların ıslahı

Tohumların ıslahı için mevcut cinslerin temizliği temin edilecek, evsafı daha yüksek cinslere tamim edilecektir.

Pamuk, üzüm, tütün, incir

Aydında pamuk, incir, Manisada üzüm, Samsunda, Akhisarda tütün, Çarşambada patates, mısır, Erzurum, Gireson, Ayvalıkta zeytin, Sapanca ve Amasyada meyva, Maraş ve Tosyada pirinç istasiyonları tesis edilecek zeytin istasiyonları tesis masrafları tütün inhisar idaresi, zeytinlik, Evkaf üzüm için İspirto inhisar idaresi tarafından deruhte edilecek, diğerleri İktısat vekâleti bütçesinden deruhte olunacaktır.

Hayvan hastalıkları

Hayvan hastalıkları ile ciddi mücadele yapılacaktır. Ankarada merkez istasiyonları tesis edilmesi mutasavverdir. Mücadele teşkilâtı çekirge kanununda olduğu gibi bazı salâhiyetlerle teçhiz edilecektir. 5 milyonu bulacağı tahmin edilen bu mücadele masarifi şimdilik Devlet bütçesinden tesviye olunacaktır.

TAGANNİ EDEN GENÇ ARTİSTLER
Seslerini hayretle dinlediğimiz RAMON NOVARO ve KONRAD NAGEL den sonra şimdi
RİŞAR BARTELMES
21 Nisan BETTY KOMPSON nun refakatile önümüzdeki 21 Nisan Pazartesi akşamından itibaren
ELHAMRA SİNEMASINDA
irae edilecek
MAHPUSUN ŞARKISI
sonderece müessir sesli, sözlü ve şarkılı filminde konuşacak ve şarkı söyliyecektir

Milliyet„in edebî romanı: 73

DÜĞÜN GECESİ

Bürhan Cahit

aşkı

likat

ıbıcıları ve levanten terzi

gece de hemen hemen her ın arkasında yeni bir tu-görünüyordu. Hâlenin ar-a yeni bir beyaz tuvalet Genç ve güzel kadın bu ın hatırası olarak başını t beyaz krep damurla sar-tına gelen yere ince siyah klardan eski mısır yaprak klinde bir kalem işletmiş

zetecilere karşı yaptığı priz bilhassa Sedat Âli Teşekkürünü celbetti ve ledıma cemiyet namına buket gönderildi.

Cazbant sıra ile çalışıyor-aha şimdiden şampanya nin önünde ağır bir kala-başlamıştı.

Ahmet Sami baloya gelip te Hâleyi yanında iki Hanımla beraber şampanya büfesinde görünce ona hulûl etmek için tam fırsatın geldiğini anladı.

Biribirinden güzel ve şık üç genç kadının büfede bulunuşu, hele Hâlenin bir taçlı kıraliça gibi ortada durup etrafa tebessümler saçışı herkesi gayri ihtiyarî o tarafa çekiyordu.

Ahmet Sami büfeye yaklaşmak için bir arkadaş daha aradı. Azerbaycan meb'usu Hâdi gözüne ilişti. Hemen koluna girdi:

— Dansetmiyorsun, bari gel birer şampanya içelim.

İki arkadaş dansedenleri yararak büfeye yaklaşırken Hüdaî Bey hafif bir Kafkas şivesile anlatıyordu:

— Bu kadın beni çok düşündürüyor hüdaalim.

— Hangisi o..

— Büfede, başında tüyden kalem işlenmiş.

— Ha, Galip Beyinki. Tütün kıralı.

Hüdaî Bey güldü:

— Kırallık kalmadı artık, bu sene bütün malını bankalar tuttu.

— Niçin..

— Mahsul az oldu, fazla taahhüde girişmiş. Veremedi. Tütün fiatı yükseldi. O daha aşağı fiate angajömana girişmiş. Piyasayı altüst etti. Borçlandı.

— Parası vardır ama!

— Zannetmem, tütüncüler para tutmazlar. Tütün işi çok kazandırır. Fakat aksi gidince de batırır.

İki arkadaş büfenin önüne gelmişlerdi. Bir aralık bulup masaya sokulabilen Ahmet Sami Bey Hâlenin nazarı dikkatini celbetmek için epey zahmet çekti. Genç kadın uzaktan yakından ahbaplarile ve şampanya servisile o kadar meşguldü ki her taraftan gelen:

— Hanımefendi, Hanımefendi!

Sözlerine dikkat edemiyordu. Ve büfede çalışan üç hanımdan her birinin bir çok ahbabı onlara kompliman yapmak için masanın önünden ayrılmıyorlardı.

Ahmet Sami nihayet sesini işittirebildi:

— Bonsuvar Hanımefendi. Bize şampanya lütfeder misiniz.

Genç kadın pembe, uzun ve yuvarlak kollarının bütün zarif inhinalarile bir kadeh doldurdu.

— Buyurunuz Beyfendi.

Ve başka şampanya istiyenler o kadar çoktu ki Hâle onunla fazla meşgul olamadı.

Ahmet Sami tekrar etti:

— Bir daha Hanımefendi. Müsaade ederseniz arkadaşımı, tanıştırayım.. Azerbaycan meb'usu Hüda...

Fakat lâkırdısı yarıda kaldı. Uzaktan Nusret Beyle Cevdet Bey genç kadını selâmlıyorlardı. Sedat Âli onları yakalamış büfede masrafa sokmağa getiriyordu.

— Bonsuvar, nerede kaldınız ya, çabuk olunuz.

Bunu Hâle söylüyordu. Onlar büfeye sokulurken Ahmet Samiye döndü:

— Bir şey mi söylediniz Beyefendi.

O mahçup, yüzü kızarmış tekrar etti:

— Bir kadeh daha rica etmiştim, arkadaşım da var.

Genç kadın bir kadeh daha doldurdu.

Ahmet Sami rica etti:

— Bir de kendiniz içmez misiniz, bu bizim için saadet olacak!

Genç kadın itizar etti:

— Beni içmiş farzediniz efendim. Sonra çalışamam değil mi?

Genç kadın bu nazikâne itizara zarif bir tebessüm ilâve ederek yeni davetlileri ağırlamak için kadehleri hazırladı.

Cevdet Bey kalabalık içinde Ahmet Samiyi farketmeden büfeye sokulmuştu.

Cazbant mütemadiyen çalıyor, salon derin bir uğultu için de dansedenlerin rüzgârı muhtelif kokuları biribirine karıştırıyor.

— Geç kaldınız Cevdet Bey, sizin için bir kaç şişe şampanya hazırlandı.

Sedat Âli orada Samiyi de görünce hemen ilâve etti:

— (Kalem malûlleri) cemiyeti bu akşam zenginlerimizden fedakârlık bekliyor. Haydi bakalım Beyler, Hanımefendilerin lûtfen kabul ettikleri bu hizmette kendilerine yardım ediniz.

Nusret Bey güldü:

— Yardım değil, bilâkis Hanımefendilere fazla zahmet veriniz demelisin. Ne kadar fazla şampanya içilirse... Durmam değil mi?.

Hâle bir çok kadehleri doldurmuştu:

— Marş! Haydi Beyler.

— Sıhhatinize!

— Afiyetinize!

— Saadetinize!

— Teşekkür ederim efendim

— Bize bir daha lûtfeder misiniz Hanımefendi?..

Ahmet Sami boşalan kadehleri işaret ediyordu.

— Hayhay efendim.

Sedat Âli:

— Ben bir kadeh te senden içeceğim.

Ahmet Sami başını iğdi:

— Sen ve bütün gazeteci arkadaşların.. Söyle teşrif etsinler.

Sedat Âli orada, büfede Hanımlara yardım eden genç bir muharrire işaret etti:

— Beyefendi ikram ediyorlar, baloda ne kadar gazeteci, muharrir varsa hemen bul büfeye getir.

Ve sonra Ahmet Cevdete döndü:

— Eh monşer, sen kimler davet edeceksin. Alışveriş edelim. Malûm ya bu akşam Cemiyet hesabına çalışıyoruz.

Ahmet Cevdet güldü:

(Bitmedi)

"Millîyet" in eğlenceleri

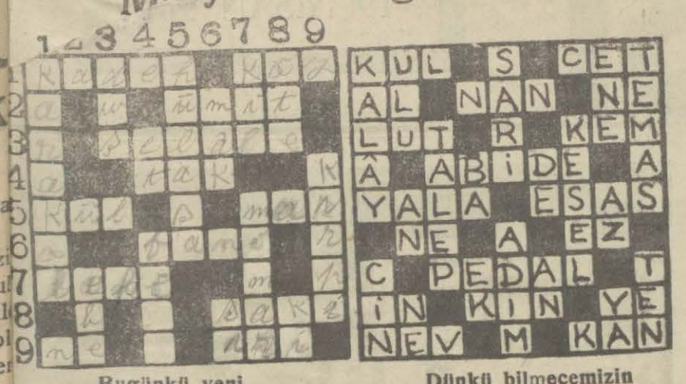

Bugünkü yeni bilmecemiz

Dünkü bilmecemizin halledilmiş şekli

Soldan sağa:

1 — Bardak (5) Kasaba (3)
2 — Tahayyül (4)
3 — Çağlıyan (6)
4 — Başlık (3)
5 — Mangalda biriken (3) Bir ak (3)
6 — Bekası olmıyan (4)
7 — Kir (4)
8 — İçki veren (4)
9 — İstifham (2) Büyük (3)

Yukardan aşağı:

1 — Palis mevkii (7)
2 — Çocuk doğurtan (3)
3 — Banyo (3)
4 — Kasabın sattığı (2) Feragat (4)
5 — İksir (5)
6 — Oyun (3) Nota (2)
7 — Bir nevi toprak (3) Bina mühendisi (5)
8 — Beri (3) Rabıt (2)
9 — Dikenli hayvan (5)

İttihadı Millî

Türk sigorta şirketi

Harik ve hayat üzerine sigorta muamelesi icra eyleriz. Sigortaları halk için müsaitr şeraiti havidir

Merkezi İdaresi: Galatada Ünyon Hanındadır

Acentesi bulunmayan şehirlerde acente aranmaktadır

Telefon: Beyoğlu - 2003

17 mayıs ilâ 1 haziran 1930 devam edecek olan

BEYNELMİLEL UMUMÎ PARİS PANAYIRI

1929 da 43 milletten 7392 kişi panayıra iştirak etmiştir. 2 milyon kişi panayırı gezmiştir

SATICILAR: Dünyanın her tarafından gelmiş binlerce müşterilerle münasebata girişeceksiniz.

ALICILAR: İstihsalin bütün şubelerinde en yeni keşifleri ve en mütenevvi nümunelerini orada bulacaksınız.

Her türlü tafsilât için Beyoğlun'da Kabristan sokağında İstanbul FRANSIZ TİCARET ODASINA müracaat olunması

ISTANBUL VİLAYETİ

DEFTERDARLIK ILÂNATI

Haliç İskelelerinde mazbut ve mahfuz 242 adet saplık 352 okka şimşir 10 adet gürgen direk bir adet çam seren 10 adet m 843 adet köknar 35 adet meşe 145 adet kayın kerestesi ve adet köknar lâtası olmak üzre 9 kalem orman emvali 27/4/30 zar günü ihale edilmek üzre müzayedeye çıkarılmıştır, taliple- yevmi mezkûrda saat 3 te defterdarlık binasındaki ihale kosyonuna müracaatları ilân olunur.

* * *

Yenikapı ve Kumkapı iskelelerinde mazbut ve mahfuz cem' 2265 kilo meşe ömürü 27/4/930 pazar günü ihale edilmek üzmüzayedeye çıkarılmıştır, taliplerin yevmi ihalede saat üç te terdarlık binasındaki ihale komisyonuna müracaat eylemeleri n olunur.

* * *

Bakır köy mal müdürlüğünden:

Yeşilköyde İmraniye mahallesinde 12 dönüm 2 evlek tarla, leli muhammeni 156 lira 25 kuruştur. % 5 pey akçesi, satış muelesi 21 nisan 930 pazartesi günü saat on dörtte Bakırköy lmüdürlüğünde yapılacatkır. -R-

* * *

Bakırköy mal müdürlüğünden:

Azatlı baruthanesi dahilinde bent sularının çekilmesinden tehassıl arazı üç senelik muhammen bedeli icar 500 lira müd i üç senedir. %7,5pey akçesi icar muamelesi21nisan930 pazar i günü saat on dörtte Bakırköy malmüdürlüğünde yapılacak-

* * *

Bakırköy mal müdürlüğünden:

Bakırköyünde Sakız ağaçı mahallesinde asmalı sokağında tegayyip Rus tebasından Niktar Hanıma ait 7028 arşın mikndaki gazino arsasının satış muamelesi 17 isan 930 perşembe nü saat on beşte Bakırköy mal müdürlüğünde yapılacaktır. R

* * *

Bakırköy mal müdürlüğünden:

Yeşilköyde tayyare müfrezesi kumandanlığı deposunda mevyağ bidunlarile tenekelerin satış 21 nisan 930 pazartesi günü t on beşte Bakırköy malmüdürlüğünde yapılacaktır. M.

Gazetesinin inci sayısı

IKTI

tu - saatlik - çanta yare - çiçek yapk için modeller. maş üzerine kabartma

Elisi

ya işi, tezyinat, beyaz işi dersleri yastık ve üler V.s. Atölye ve idarehanesi: Kadıköy 81No

Tahlisiye umum müdürlüğünden:

Bedeli keşfi 630 liradan ibaret olan Anadolu tahlisiye mınast Irva mevkiindeki kayıkhane kapıları ahşap olarak pazara tamir ettirileceğinden talip olanların 21-nisan-930 pazartesünü saat 11 de Galatada rıhtım caddesindeik idarei merkezi e hazır bulunmaları ilân olunur.

Kibrit ve Çakmak inhisar idaresinden:

Inhisar Idaresinin Gümrük muamelâtı ve nakliyat komisyoncuu ile İstanbul merkezi acantalığı kapalı zarf usulile münakasaya hulmuştur. Teklifler 26 Nisan 930 Cumartesi günü saat on ve kadar kabul olunacaktır. Münakasa şartnamesi inhisar idaremuhasebesinde bir lira mukabilinde tedarik olunabilir.

Adanada Mezbaha inşaatı

Adana belediyesinden:

1 — Evvelce münakasası icra edileceği bildirilen münakasa, görülen lüzum üzerine 15 Mayıs Perşembe günü saat 16 ya talik edilmiştir.

2 — İnşaat ve tesisat için heyeti vekileden Kambiyo müsaadesi istihsal edilmiştir.

3 — Belediye talipleri tatminen Banka taminatı icra edilecektir.

4 — Arzu edenlere münakasa zeyilnamesinin gönderileceği ilân olunur.

BEYLERLE ÇOCUKLAR İÇİN

En şık kostümler

Galata'da Karaköy'de börekçi fırını ittisalindeki büyük mahallebicinin üstünde

EKSELSIOR

Büyük elbise mağazalarında bulacaksınız

İngiliz biçimi kumaşlardan ve asrî biçimde

KOSTÜMLER 16 1/2 liradan itibaren

güzel cins kumaşlardan spor vesaire

ÇOCUK KOSTÜMLERİ 6 liradan itibaren

her renkte empermeabilize

"MANDLEBERG„pardesüleri 24 1/2 liradan itbaren

en son modaya göre hanımlara mahsus fantazi kumaşlardan ve Trençkot dan MANTOLARIN en müntahap çeşitleri

TEDİYATTA BÜYÜK TESHİLÂT

Emniyet Sandığı müdürlüğünden

Mehmet Sabri B. ve Fatma Kâniye ve Enzile ve Nazire Hanımlarım - 6749 - ikraz numaralı deyn senedi mucibince Emniyet Sandığımdan istikraz eyledikleri meblâğ mukabilinde Sandık namına merhun bulunan Beylerbeyinde elyevm Camii şerif mahallesinde, sokağın da eski 8 mükerrer yeni 2-4 numaralı ve biri yüz yirmi dört diğeri yetmiş iki arşın arsa üzerine mebni, biri bir, diğeri iki kattan ibaret biri üç diğeri dört oda, birer sofa, birer mutfak, bin dört yüz dört arşın bahçe ve müştemilâtı saireyi havi iki hanenin tamamı vâdesi hitamında borcun verilmemesinden dolayı satılığa çıkarılarak sekiz yüz elli lira bedel ile müşterisi namına kat'î kararı çekilmiş iken bu kere yüzde on zam ile başka bir müşteri çıkarak müzayede bedelini - 935 - liraya iblâğ eylemiş olması cihetile mezkûr iki hanenin 21/4/930 tarihine müsadif önümüzdeki Pazartesi günü tekrar son müzayedesinin icrası ve muamelesinin ikmali mukarrer bulunduğundan talip olanların mezkûr günde nihayet saat on beşe kadar Sandık idaresinde hazır bulunmaları lüzumu ilân olunur.

İzmir-Kasaba ve temdidi demiryolu Türk Şirketi

2 inci içtima ilânı

Şirketimiz Hissedaran Hey'eti umumiyesinin 31 Mart 1930 tarihinde saat on birde Sureti fevkalâdede vukubulan içtimaında nisabı müzakre tehassul edemediğinden bu defa Hey eti mezkûrenin işbu 30 Nisan 1930 tarihine müsadif Çarşamba günü ayni saatte ve ayni Ruznamei müzakerat ile tekrar Sureti fevkalâdede Galatada İtimadı Millî hanında akti içtima edeceği şirket hissedaranına beyan ve tebliğ olunur.

MECLISI IDARE

HALIS ÜZÜMDEN

RAKISI

Gümrukler Muhafaza Mudurluğunde:

Gümrük Muhafaza Memurları için yeni ve 9 çapında parabellum tabancasının mubayaası 20 gün müddetle âleni münakasaya konulduğundan itaya talip olanların şimdiden müdüriyete müracaatla şartnamesini almaları ve ihale günü olan 1 mayıs 930 perşembe günü saat 14 te teminat veya pey akçeleri ile birlikte muhafaza müdüriyetinde hazır bulunmaları.

BUDAPEŞTE BEYNELMİLEL SERGİSİNDE

3 İLÂ 12 MAYIS 930 da devam EDECEKTİR

Macaristan sanayiinin meşneri - Gümrük resmnden müstesna mütteaddit ecnebi tüccarlarının pavyonları - seyahat ücuratında tenzilât; Şark ve Bulgar şömendöferlerinde % 25, Yugoslavya ve Romanya şömendöferlerinin avdet seyahatlerinde % 50, Macaristan'dan azimet ve avdette %50. Hududu serbest geçmek için vize ücreti alınmaz. 175 kuruş mukabilinde kayıt olunan ve tafsilât almaki için Galata'da Çinili Rıhtım Hanında memleketler arasında nakliyat ve muvasalât (Intercontinental) Türk Anonim Şirketine ve Ankara ve İzmir'de Intercontinentale Türk Anonim şirketine müracaat edilmesi.

Cebelibereket Vilâyeti Nafia baş mühendisliğinden:

Osmaniye - Kanlıgeçit yolu üzerindeki (7046) lira (64) kuruş bedeli keşifli (13) adet imalâtı sınaiye 5 Nisan 930 tarihinden itibaren 20 gün müddetle ve kapalı zarf usulile yeniden münakasaya vazedilmiştir. Müzayede münakasa ve ihalât kanun ve talimatnamesi mucibince 26 Nisan 930 cumartesi günü saat 16 da Vilâyet encümeninde ihalei katiyesi icra kılınacağından talip olanların 8 gün mukaddem münakasa şeraiti umumiyesi mucibince ehliyet vesikalarının vilâyet baş mühendisliğine ibraz etmeleri ve teminat muvakkatelerine ait Banka mektup veya makbuzlarını teklif mektuplarile birlikte yevmi ihaleden bir gün evvel encümeni daimî Vilâyete tevdii lüzumu ilân olunur.

Maarif Vekâletinden: muharrir ve tabilerin nazarı dikkatine:

Gelecek ders senesi başında neşredilecek mektep kitapları listesine konulmak üzre muharrir ve tabiler tarafından yeniden gönderilecek kitapların tetkik zamanları, şekilleri ve şartları şunlardır:

1 — 15 Haziran 1930 tarihine kadar Vekâlete teslim edilmeyen kitaplar 1930-31 ders senesine ait kitap listesine konulmayacaktır.

2 — Tetkika gelen kitaplar temmuz nihayetine kadar tetkik ettirilecektir.

3 — Tetkik için gönderilen kitaplarin iki nüsha olarak ve yazı makinesi ile kâğıdın yalnız bir tarafma yazılmış olması ve harita, resim, ve şekil gibi kitaba ilâve olunacak şeylerin de beraber bulunması lâzımdır. Bu evsafı haiz olmayan müsveddeler kabul edilmiyecektir.

4 — Tetkik için muayyen müddet zarfında ikmal olunacak ve Temmuz gayesine kadar icap edenlere tebliğat yapılarak kabul edilen kitaplar 15 Agustosta neşredilecek listeye ithal olunacaktır.

5 — Bu suretle tetkika verilecek kitapların Maarif Vekâleti Neşriyat Müdürlüğüne taahhütlü olarak gönderilmesi veya elden tevdii lâzımdır.

1 MAYIS

Zümrüt **YALOVA** kaplıcaları

Bu sular 1911 Beynelmilel Roma sergisinde Takdire mazhar olarak madalya almıştır

Her türlü Sıhhî Tesisat

Her sınıf Otel ve Lokantalar

Gazinolar - Salonlar - Eğlenceler

1 MAYIS

Mahkemei asliye ikinci ticaret mahkemesinden:

Mahkememizce ilânı iflâsına kakarar verilen Mayır Almaleh efendi zimmetinde alacağı olup kayt ve kabul edilen alacakhların sıra defteri tanzim edilmiş ve ikinci toplanmanın 7 Mayıs 930 tarihine müsadif çarşamba günü saat on beşte tayin edilmiş olduğundan keyfiyetten alacaklıların malûmu olmak ve yevmi içtimada mahkememizin iflâs odasında hazır bulunmaları lüzumu ilân olunur.

İST. A. M. İkinci Hukuk dairesinden:

İstanbul Evkaf müdüriyeti tarafından Aksarayda Sofular mahallesinde yeni sokakta (13) No,lu hanede sakin Hilmi B. aleyhine ikame edilen alacak davasında berayi tebliğ irsal kılınan dava arzühali muhatabına ikametgâhının halen mechuliyeti hasebile tebliğ edilemediği hey'eti ihtiyariye ve mübaşir meşruhatından anlaşılarak ilânen tebliğat icrasına karar verilmiş ve yevmi tahkikat olarak 19 Mayıs 930 pazartesi günü saat 14 de tayin kılınmış olduğundan yevm ve vakti mezkûrde mahkemede isbatı vücut etmediği takdirde hakkında gıyap kararı ittihaz olunacağı tebliğ mekamına kaim olmak üzre ilân olunur.

Ecnebî memleketlere giden tüccar ve seyyahlara

Banka Kommerçiyale Italyana

Sermayesi 700,000,000 (İhtiyat akçesi: 540,000,000 Liret)

Travellers (Seyyahin çekleri) satar

Liret, frank, İngiliz lirası veya doları frank olarak satılan bu çekler sayesnde nereye gitseniz paranızı kemali emniyetle taşır ve her zaman isterseniz dünyanın her tarafında, şehirde, otellerde, vapurlarda, trenlerde bu çekleri en küçük tediyat için nakit makamında kolaylıkla istimal edebilirsiniz. Travellers çekleri hakiki sahibinden başka kimsenin kulnaamayacağı bir şekilde teptiverihtas edilmiştir.

İstanbul Birinci Ticaret mahkemesinden:

Selânik Bankasının Kayseri Hanında mukim Zingil Zade Ali Hüseyin Bey zimmetinde alacağı olan mebaliğa mukabil merhun bulunan Beşiktaşta Hasanpaşa deposunda mevcut ve beher kilosu kırk beş kuruş muhammen kıymetli seksen balya dördüncü İzmir tonga ve kilosu onbeş kuruş muhammen kıymetli altmış iki balya gayri mamul İskarta Edirne tütünü ve kilosu on kuruş muhammen kıymeti haiz altı yüz altmış sekiz balya muhtelif Anadolu şehirlerine ait ve kilosu üç kuruş muhammen kıymetli sekiz yüz otuz dört balya kaya kırıntı ve tozu havi ve kezalik yirmi dokuz balya çürük ve karışık tütünler 22 Nisan 930 Salı günü saat 11 de mezkûr depoda alenî müzayede ile satılacağından talip olanların muayyen gün ve saatte mahallinde hazır bulunmaları ilân olunur.

İstanbul Mahkemei asliyesi dördüncü Hukuk dairesinden:

İstanbul Evkaf müdiriyetine izafeten vekili avukat İsmail Raşit B. tarafından Eğrikapıda Hacıhüsrev mahallesinde Eğrikapı caddesinde 14 ve 16 No. hanede mukiman Hasan ve Hüsnü Efendiler aleyhine ikame olunan (51406) kuruşun maa masarifi muhakeme ve ücreti vekâlet tahsili hakkındaki davadan dolayı mumaileyhima Hasan ve Hüsnü Efendilere lieclittebliğ irsal olunan dava istidası suretleri mumaileyhimanın mahal li ikametlerinin meçhuliyeti hasebile mübaşiri canibinden bilâtebliğ iade edilmiş ve Tahkikat Hakimliğince bittalep bir ay müddetle ilânen tebliğat icrası karargir olmuş ve bu baptaki istida suretleri mahkeme divanhanesine talik kılınmış olduğundan tarihi ilândan itibaren bir ay zarfında cevap vermek ve tebliğ makamına kaim olmak üzre keyfiyet gazetelerle de ilân olunur.

Sultanahmet Sulh mahkemesinden:

Emlâk ve Eytam Bankası ile Sefer oğlu hemşiresi Vasiliki Hanımın şayian mutasarrıf oldukları Büyükadada Acem sokağında cedit 39, 41, 41 No. ile mürakkam 6166 zira ve tamamı bin iki yüz yirmi üç buçuk metre mürabbamda maa bağ bahçe mahallinin şüyuun izalesi zımnında furuhtu mukarrer olup ihalei evveliyesi 20 Mayıs 930 tarihine müsadif Salı günü saat on beşte icra kılınacağından talip olanların kıymeti muhammenesi olan beher metresine sekisen kuruş itibarile mecmuunun yüzde on nisbetindeki akçelerini müstashiben yevm ve vakti mezkûrda 929/9615 numarasile Sultanahmet Sulh mahkemesine müracaat eylemeleri lüzumu ilân olunur.

Ankara Taş Han İstanbul Beyoğlu 356 Istiklâl caddesi

BERLITZ

Asrî lisanların tedrisatına mahsus EN İYİ USUL umumî ve hususî dersler

Ankara Un ve Ekmek

Türk Anonim şirketinden:

1 - Şirketimizin tahti isticarin olup Ankaranın Etfaiye meydanın kâin BUZ fabrikasında istihsal ed mekte olan buzların Ankara Şehri civarında şatışları bayiliği âlenen n zayedeye vazı edilmiştir.

2 - Müzayedeye iştirak edebilm için, ihale tarihinden itibaren azar bir hafta zarfında mukavelei katiye imza edeceğine ve imza ile birlik ber mucipi teahhut bir ay zarfın azamî olarak satacağı buzların sa bedeline tekabul edebilecek miktar teminat katiye mektubu ita edece ne dair nakden veya bir Banka me tubu ile BİN liralık bir teminat m vakkate mektubı itasi lâzımdır.

3 - Bubaptaki şeraiti haiz olm üzre ihzar edilen şartnameyi arzu denler her gün şirketimizin Etfai meydanında kain mudurluğunden labilirler.

Bu şartnameye nazaraen mutaa hit her ay zarfında satmayi teahh edeceği Buz miktarını ve beher b kilosunu kaça satın alabileceğini te bit etmek mecburiyetindedir.

4 - Bir hafta zarfında ki, satış b delleri hafta nihayetinde tediye ed lecek ve aksi takdirde şirket muka leyi fesih ve teminat katiyeye va yet etmek hakkına malik olacaktı

5 - Müzayedei aleniye 24 NİSA 30 perşembe günü saat İKİ ded Şirketimizin etfaiye meydanındal muduriyet binasında icra kilinacağı dan talip olanların yevmi mezkûrd bizzat veya bir vekili musaddak v sitasile ve teminat muvakkate mek tublarını mustahsiben iştirakleri lü zumu ilân olunur.

Dr. Horhoruni

Beyoğlu Mektep sokak No 35 muayene sabahtan akşama kadar.

Dr. A. KUTIEL

Gizli ve cilt hastalıkları mütehassısı Karaköy börekçi fırını sırasında No 34.

Doktor SEYFETTİN

Cilt, Frengi ve hirkatilbevil has talıkları mütehassısı. Karaköyde Ab dullah Ef. lokantası yanında Ferit Han. Her gün.

Yazı makinelerinizi

Galata'da Haraççı sokagı 10 numarad

V. BENBANASTE

Ticarethanesinden satın alınız. Makine tamir ve tebdil olunur. Daktilo dersleri dahi verilir.

Iktısat Vekâletinden:

Eskişehir Vilâyeti dahilinde Başviran karyesinde şimalen Olukbaşı çeşmesinden topal Musa değirmenine müstakim; şarkan ve cenuben bu noktadan kağnı durağındaki noktai sabiteden bilmürur Kemikli çeşmesine hattı münkesir; garben bu noktadan Kötü Pınarından bilmürur mebdei hudut olan Olukbaşı çeşmesine hattı münkesir ile mahdut ve mesahai sathiyesi (910) cerip arazii milliye v hususiyede İsveç tabaasından Orhan Brant bey tarafından bittaharri meydana çıkarılan Krom madeninin (60) sene müddetle mumahileyh uhdesine ihalesi icra olunacağından Maden Nizamnamesinin 36 ve 37 nci maddelerine tevfikan bu bapta itirazı olanların tarihi ilândan itibaren iki ay zarfında Ankarada İktısat Vekâletine ve mahallinde makamı Vilâyete baarzuhal müracaat eylemeleri ilân olunur.

Balıkesir Tayyare Cemiyetinden:

Türk Tayyare cemiyeti Balıkesir şubesi mıntakasının 930 senesi Kurban bağırsakları müzayedeye konulmuştur. İhalei katiyesi Kurban bayramından on gün evvel icra olunacaktır. Müzayedeye iştirak edecek olanların şeraitini öğrenmek üzre Balıkesir Tayyare Şubesine müracaatları lüzumu ilân olunur.

Beyoğlu orman idaresinden:

Müsadereli emvalden Beyoğlunda, Sarıyarde ve Kemerburgazda mahfuz 2600 kilo meşe kömürü, 250 kilo meşe odunu, 6 adet balta, 3 adet tahra, 2 adet destere 23/4/930 Çarşamba günü ihale olunmak üzere müzayedeye vazolunmuştur. Taliplerin Beşiktaş orman idaresine ve yevmî mezkûrda Beyoğlu kaymakamlığında ihale komisyonuna müracaatları.

BİN SÖZ
BİR RESİM

GÜNÜN SİNEMASI
Milliyet

CUMARTESİ
19 NİSAN 930

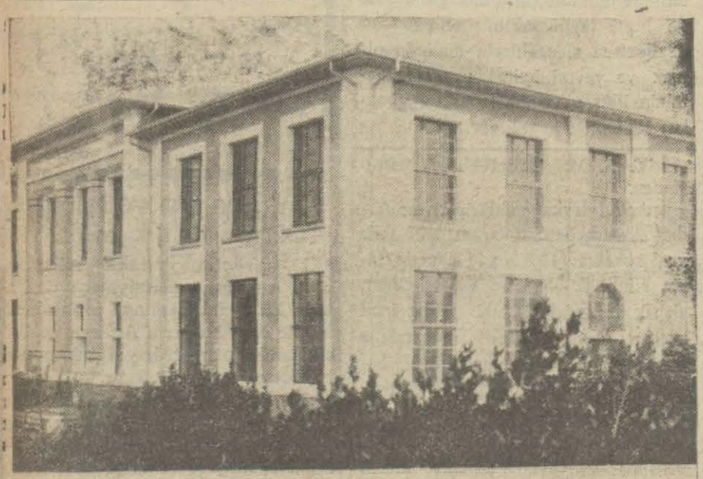

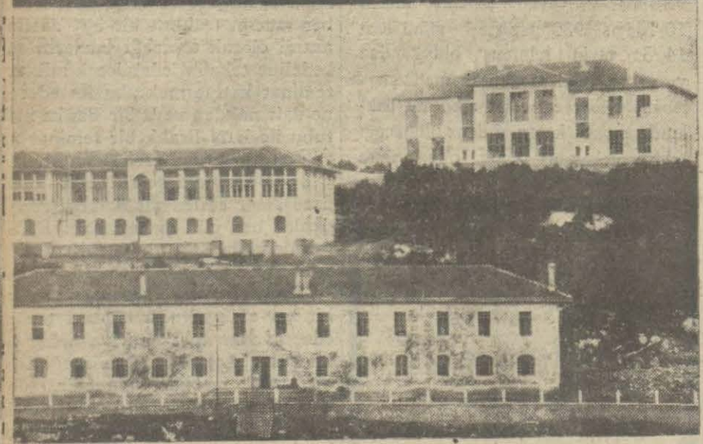

Yukardaki bina, Zonguldak maden müheudis mektebinin inşaatı bitmiştir. Aşağıda, mektep pansiyon binasile jeoloji ve işletme enstitüsü.

İstiklâl lisesi son sınıfında kızı hanım olmak üzere 25 talebe vardır. Resmimiz talebeyi gurup halinde gösteriyor.

Dün de güreş müsabakalarına devam edilmiştir. Resmimiz muhtelif kulüplere mensup güreşçileri gurup halinde göstermektedir.

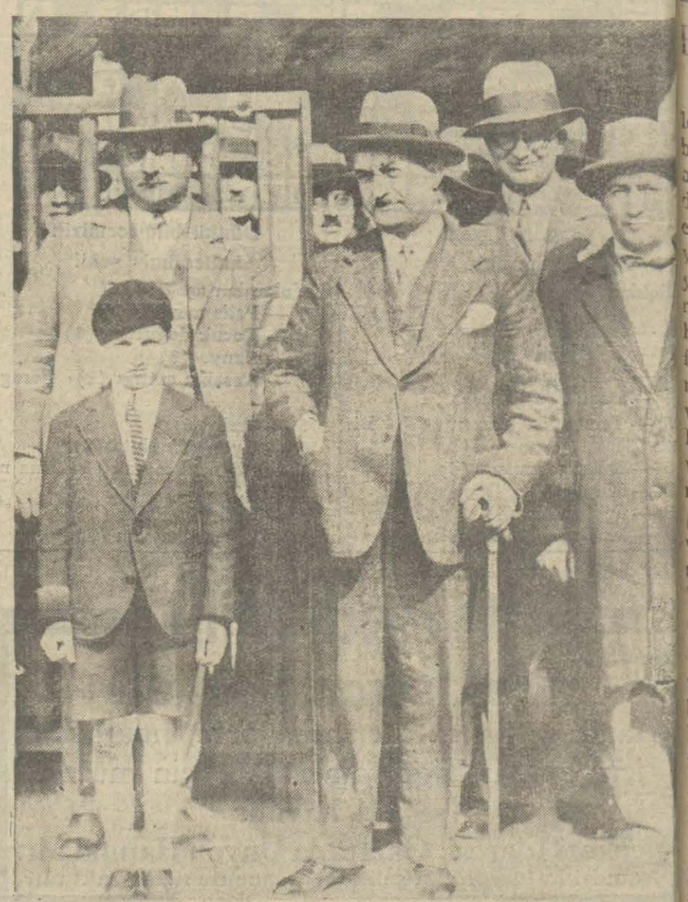

İstanbul Valisi Muhittin B. dün Avrupadan avdet etti.

Devlet Demiryolları idaresi ilântı

Devlet demiryolları H. P. mağazasından:

29-3-930 tarihinde müzayedesi yapılıp verilen fiatler haddi lâyikında görülmediği cihetle satılamıyan muhtelif miktarda mevcut olan ahşap ve maden fıçıların 20-4-930 tarihne müsadif pazar günü saat on dörtte müzayedei aleniye ile satılacağı ilân olunur.

* * *

Devlet demiryolları Haydarpaşa mağazasından:

Mağazımızda mevcut palanga, palanga makarası, 17 ton kadar kablo tel, araba tekerleği ve muhtelif madenî malzeme ile şimdiye kadar muhtelif tarihlerde müzayedeye çıkarıldığı halde satılmıyan malzeme ve eşyanın 26-4-930 tarihine müsadif cumartesi günü alenî müzayede ile satılacağı ilân olunur.

Sultan Ahmet Sulh Mahkemesinden:

Emlâk ve Eytam Bankasile Sefer oğlu Hemşiresi Vasiliki hanımın şayian mutasarrıf bulundukları büyük adada Ayanikola caddesinde 37 mükerrer numaralı ve 179 numaralı adada 9 numaralı Parsel tahtında ve derununda sekiz ağaç zeytin ve beş adet çam ve beş adet te incir ağaçlar ve bir adet harap kârı kadim havuzu ve bir adet kuyuyu müştemil 36 metre yüzünde ve derinliği bir taraftan 90,35 ve diğer cihetten 96 ve arkası 76,25 metre miktarında mahkûrûm bağ mahallinin bilmüzayede furuhtuna mütedair istihsal kılınan ilâm icraya tevdi kılınmakla müzayedeye vazedilmiş ve furuhtu mukarrer olup 20 Mayıs 930 tarihine müsadif Salı günü saat on beşte ihalei evveliyesi icra kılınacağından talip olanların müşar mezkûrun kıymeti muhamminesi olan beher metre murabbaı elli kuruş itibarile mecmuunun yüzde onu nisbetinde pey akçelerini müstashaben yevm ve vakti mezkûrda Sultan Ahmet Sulh Mahkemesine 929-9616 dosya numarasile müracaat eylemeleri lüzumu ilân olunur.

Sultan Ahmet Sulh Mahkemesinden:

Emlâk ve Eytam Bankasile Sefer oğlu Hemşiresi Vasiliki Hanımın şayian mutasarrıf oldukları Büyük adada Kamino mevkiinde 2 numara ile murakkam otuz beş dönüm tarla ve taşlığın malûmülmiktar arazi üzerinde kâgir iki kattan ibaret altı oda ve müştemilâtı saireyi havi bir kıta köşk ile kâgir İnek ahırı ve deniz kenarında kâgir metruk tuğla fabrikası ile Taş ocağı ve müteaddit kuyuyu çam eşcarı müsmere ve gayri müsmere mevcut olduğu gibi her iki tarafında vâsi mikyasta kabili istimal bağ kütüklerini havi mahallin bilmüzayede furuhtuna mütedair istihsal kılınan ilâm icraya tevdi kılınmakla müzayedeye vazedilmiş ve furuhtu mukarrer olup 20 Mayıs 1930 tarihine müsadif Salı günü saat on beşte ihalei evveliyesi icra kılınacağından talip olanların müşar mezkûrun kıymeti muhammenesi olan on sekiz bin liranın yüzde onu nisbetinde pey akçesini müsteshaben yevm ve vakti mezkûda Sultan Ahmet Sulh Mahkemesine 929-4832 dosya numarasile müracaat eylemeleri lüzumu ilân olunur.

Kömürcüyan Bey asarından

Ameli hesabı ticari	120
Ameli usulü defteri 4 kısım	150
Ameli ve tatbikî kâmbiyo	50
Ticari malûmat ve bankacılık	150
Yeni muhasebe usulü	175
Amerikan usulü; Yemv.D. kebir	75
Muhtasar amali erbaa	50

DAKTİLOLAR

20 derste yazabilirsiniz

Piyanoda parmaklar tuşlara bakmadan nasıl yürürse; yazı makinesinde de bakmadan yazmak kabildir. Amerikan usulü ile 20 ders kâfidir.

Osman Nusret daktilo salonu Galatada Yüksek kaldırım başlangıcı No.66

Sultanahmet sulh mahkemesinden:

Emlâk ve Eytam Bankasile Seferoğlu Hemşiresi Vasiliki Hanımın şayian mutasarrıf oldukları Büyükadada rıhtım caddesinde 15 atik ve 26 cedit numaralarla murakkam altmış dokuz zıra atik mahalde ma avlu bir bap kahvehanenin sağ tarafı Cafer Beyin kahvehanesi sol tarafı Celâl Beyin kahvehanesi arkası Kiryako kasabın hanesi ve ön tarafı rıhtım caddesile mahdut olup mahalli mezkûrun altı dükkân ve üzerinde iki oda ve bir helâdan ibaret ve bir mikdar bahçeyi muhtevi derununda bir acı su kuyusu olduğu gibi dükkânın içerisi çini taşlarla döşenmiş ahşap iki kattan ibaret olan kahvehanenin şuyuun izalesi zımnında furuhtu mukarrer olup ihalei eveliyesi 20 Mayıs 1930 tarihine müsadif salı günü saat on beşte icra kılınacağından talip olanların kıymeti muhammenesi olan iki bin yedi yüz liranın yüzde on nisbetinde pey akçalarını müstashiben yevm ve vakti mezburda 929-4831 numarasile Sultanahmet sulh mahkemesine müracaat eylemeri lüzumu ilân olunur.

Sultanahmet sulh mahkemesinden;

Emlâk ve eytam Bankasiyle Seferoğlu Hemşiresi Vasiliki Hanımın şayian mutasarrıf oldukları Büyükadada Köprü mevkiinde bir ahır ve üzerinde dört oda ve bir helâdan ibaret barakamsı bir hane ve karşı tarafında keza bir baraka dahilinde arabalığı muhtevi sekiz bin kusur zira fondalık mahallinin şuyuun izalesi zımnında furuhtu mukarrer ve ihalei eveliyesi 20 mayıs 930 tarihinde saat onbeşte icra kılınacağından talip olanların kıymeti muhammenesi olan altıbin altıyüz yetmiş iki lira yetmiş beş kuruşun yüzde on nisbetinde pey akçelerini müstashiben yevm ve vakti mezburda 29-8052 numarasiyle Sultanahmet Sulh mahkemeşine müracat eylemeleri ilân olunur.

İstanbul ikinci ticaret mahkemesinden:

İstanbul Dördüncü Vakif hanında Asma katta 1 numaralı Moto zade Raif Necdet unvanile icrayi ticaret eden Moto zade Raif Necdet Beyin 15-4-930 tarihli mahkemece iflâsına ve iflâsın 16-4-930 da açılmasına ve azayi mahkemeden Celâl Fuat Beyin iflâs memuru tayihine ve merasimi kanuniyenin lüzumu ifasına mahkemece karar verilmiştir.

1— Mumaileyhimadan alacak ve istihkak iddea edenlerin işbu haklarını tarihi ilândan bir ay içinde mahkemede iflâs idaresine müracaatla kayıt ettirmeleri ve bu baptaki delillerinin asıl veya müsaddak suretlerini tevdi eylemeleri.

2 — Müflislere borcu olanların dahi keza bir ay içinde kendilerini bildirmeleri " hilâfına hareket cezai mes'uliyeti muciptir,.

3 — Müflislerin mallarını her ne suretle olursa olsun ellerinde bulunduranların o mallar üzerindeki hakları mahfuz kalmak şartile keza bir ay içinde iflâs idaresine emrine tevdi eylemeleri ee etmezlerse mes'uliyete uğrayacakları gibi makbul mazeretleri bulunmadıkça haklarından mahrum kalacakları,

4 — İlk içtima 28-4-930 tarihine müsadif pazartesi günü saat 14 te mahkemenin iflâs odasında aktedileceğinden alacaklıların yevm ve vakti mezkûrda bilâsale veya bilvekâle hazır bnlunmaları ve müflislerin müşterek borçları ile kefillerinin ve borcu tekeffül eden sair kimselerin içtimada bulunmağa hakları bulunduğu icra ve iflâs kanununun 214 üncü maddesi mucibince tebliğ ve ilân olunur.

Vilâyet daimi encümeninden:

Bedeli keşfi sekiz yüz otuz beş lira kırk beş kuruştan ibaret Nuruosmaniye Tavuk pazarında Mehmet paşa sokağında 3-5-7 No. hanenin tamiratı 30-nisan-930 çarşamba günü saat on bire kadar münakasaya konulmuştur. Taliplerin encümeni vilâyete müracaatları.

Turkiye Ziraat Bankası Umum Mudurluğunden

Türkiye Ziraat Bankası Umum müdürlüğü, Ankarada kâin idare merkezi binasına ilâveten bahçenin tayin olunan mahalline yeni bir bina yaptıracaktır: Bu işe talip olanlar aşağıda yazılı vesaiki ibraz edeceklerdir.

1 — Talibin malî kabiliyetini gösterir vesikalar.

2 — Talip tarafından evvelce yapılmış olan işlerin bir listesi ve fennî kabiliyetini gösterecek sair vesaik, Talipler Ankarada iZraat Bankası Levazım ve meani müdürlüğüne İstanbulda Galatada Bozkurt hanında Mimar Mösyö Monçeriye müracaatla bu baptaki plân mukavele ve şartnameyi yirmi beş lira mükabilinde alabilirler.

Bu iş için 1 Mayıs 930 tarihine kadar teklif mektubu kabul olunur.

Teklif mektupları kapalı zarfla Ankarada Türkiye Ziraat Bankası Umum müdürlüğüne ve İstanbulda Ziraat Bankası İstanbul şubesi müdürlüğüne tevdi olunmalıdır.

İşi deruhte edecek zat ihale bedelinin % 10 nu nisbetinde teminat gösterecektir. Türkiye Ziraat Bankası, mutlak surette herhangi bir talibi tercih hakkını muhafaza eder.

Eskişehir

Büyük Porsuk oteli, lokanta - gazino

Kalorifer, Banyo, Elektrik, Telefon, âzâmî konfor

Telgraf adresi: Porsuk Odalarınızı telgrafla temin edebilirsiniz.

BUYÜK

TAYYARE PİYANGOSU

8, INCİ TERTİP 4, ÜNCÜ KEŞİDE

11 MAYIS 1930

Keşideler; Vilâyet, Şehremaneti, Defterdarlık, İş, Ziraat, ve Osmanlı Bankaları Murakıpları ve halk huzurunda yapılır.

Büyük ikramiye

45.000 Liradır

Her keşidede çıkan numaralar tekrar dolaba konmaz

Seyrisefain

Merkez Acentası; Galata köprü başında, Beyoğlu 2362 Şube acentesi Mahmudiye Hanı altında Istanbul 740

Mudanya postası

Cuma, Pazar, Sılı, Çarşamba günleri idare rıhtımından 9 da kalkar.

ANTALYA postası

(Anafarta)vapuru 20 Nisan pazar 10da Galata rıhtımından hareketle İzmir Küllük Bodrum Rados Fethiye Finike Antalyaya gidecek ve dönüşte mezkûr iskelelerle birlikte Dalyan, Marmaris, Sakız, Çanakkale, Gelibolu'ya uğrayarak gelecektir.

Trabzon birinci postası

[İzmir] vapuru 21 nisan Pazartesi 12 de Galata rıhtımından hareketle İnebolu, Samsun, Giresun, Trabzon, Rize, Hopa'ya gidecek ve dönüşte Pazar iskelesile Rize, Sürmene, Trabzon, Tirebolu, Giresun, Ordu, Ünye Samsun, İnebulu, Zonguldağa uğrayarak gelecektir. Harket günü yük kabul olunmaz.

İzmir-Mersin sür'at postası

(Mahmutşevketpaşa) vapuru 22 Nisan Salı 12 de Galata rıhtımından hareketle Çarşamba sabahı İzmire gidecek ve akşama İzmirden hareketle Antalya, Alâiye, Mersine gidecek ve dönüşte Taşucu, Anamor, Alâiye, Antalya, Kuşadası İzmire uğrayarak gelecektir.

Kiralık

Yalova kaplıcalarında Berber, Tuhafiye, Boyacı, Tütüncü ve Gazeteci dükkânları birer sene müddetle ayrı ayrı icarı müzayedeye konmuştur. Müzayede Nisanın 26 ıncı Cumartesi günü saat 14 te icra kılınacağından talip olanların maktuan Ellişer lira teminat akçelerini alarak Levazım müdüriyetine müracatları.

(1500) kilo külçe kalay (2500) metro bez hortum (20000) adet ateş tuğlası (8000) metre tente bezi ayrı, ayrı şartnamelerle ve münakasa suretile mübayaa edilecektir. Kat'i ihaleleri 6 Mayıs 930 tarihinde icra kılınacaktır. Talipler şartnameleri görmek için her gün ve münakasaya iştirak için o gün saat 16 da levazım müdürlüğüne gelmeleri.

SADIKZADE BIRADERLER VAPURLARI
KARA DENIZ MUNTAZAM VE LÜKS POSTASI

Sadıkzade vapuru 20 Nisan **PAZAR** günü akşamı Sirkeci rıhtımından hareketle (Zonguldak İnebolu, Samsun, Ordu Ünye, Giresun, Trabzon ve R iskelelerine azimet ve avdet edecektir.

Tafsilât için Sirkecide Me adet hanı altında acentalığına müracaat. Telefon: Istanbul 2

THEO REPPEN
VAPUR ACENTASI

Oslo - Hamburg ve Anvers yürüduna intizar olunan "ROSTOC" vapuru Nisanın 19 uncu çarşamba günü şehrimize muvasalatla mallar tahmile başlıyacaktır.

Fazla tafsilât için Galata'da Mu hanede eski LLOYD Hanında THEO REPPEN vapur acentasına müracaat olunması. Telefon Beyoğlu 2274

NAİM VAPURLARI
İzmir Postası
Seri, lüks ve muntazam
ADNAN vapuru Nisanın **21 inci pazartesi** günü 16 da Galata rıhtımından hareketle (İzmire) ve Çarşamba İzmirden İstanbula hareket edecek Galata gümrük karşısında Sirkeci Fransez hanında 12numarada Umumi acantalığına müracaat. Telefon Beyoğlu: 1041

Bir adet kamyonet

Türkiye Sanayi ve Maadin Bankasının Bakırköy Bez Fabrikasında bulunan bir adet yolcu ve yük nakline elverişli bir buçuk tonluk Kamyonet pazarlık suretile satılacaktır.

Taliplerin her gün mezkûr kamyoneti fabrikada görmeleri ve 1 Mayıs 930 Perşembe günü saat 10,30 da % 7 1/2 teminatı muvakkate ile Bakırköy Bez fabrikasında bulunmaları.

Sultanahmet Sulh mahkemesinden

Emlâk ve Eytam Bankasiyle Sefer oğlu Nikolaki Hemşiresi Vasiliki Hanımın şayian mutasarrıf oldukları Kadirga [Limanında Bostan mahallesinde Sarayiçi kilisesi sokağında atik 33 ve cedit 29 numara üç kattan ibaret beş oda bir mutbak bir helâ ve zemini taşlık bir mutbağçe, kuyu ve terkos suyunu havi kâgir bir bap hanenin bilmüzayede furuhtuna mütedair istihsal kılınan ilâm icraya tevdi kılınmakla müzayedeye vazedilmiş ve furuhtu mukarrer olup 20 mayıs 930 tarihine müsadif salı günü saat on beşte ihalei evveliyesi icra kılınacağından kıymeti muhammenesi olan iki bin yüz liranın yüzde onu nisbetinde pey akçelerini müstashiben yevmü mezkûrda Sultanehmet Sulh mahkemesine 29-8070 dosya numarasile müracaat eylemeleri lüzumu ilân olunur.

Mes'ul Müdür: Burhan