PERŞEMBE
17 NİSAN 1930
5 inci sene, No 1503
NUSHASI 5 KURUŞTUR

Milliyet

Başmuharriri: Siirt Mebusu MAHMUT

BUGÜN
2 inci sahifede
1— "Neron,, tarihi tefrikamız
2— Harici ve son haberler
3 üncü sahifede
1— Cemiyeti Belediye dün toplandı
2— 36 şahitli bir muhakeme
3— İstanbul cennete dönecekmiş ama...
4 üncü sahifede:
1— Felek, Garp edebiyatı, Hikâye, Roman
5 inci sahifede:
1— Askerlik hayatı

Vatandaşa yardım

Yeni devlet telâkkisinde, vatandaşların cemiyet içindeki vaziyetleri daha büyük bir alâka ve nazarı dinkkate alınmaktadır. Umumî menfaatin mümessili ve müeyyidi olan devlet, bundan sonra saadet ve inkişafı için fertleri bazı kayıtlarla bağlar, ve icabında onlardan bir takım fedakârlıklar ister. Vakıâ, bunun gayesi de, nihayet kuvvetli bir devlet hayatı içinde vatandaşların refah ve saadetini temin etmektir. Fakat şahısların veya zümrelerin hususî menfaatleri, ancak umumî menfaatle telif edilebildiği derecede nazara itibara alınır.

Şu kadar ki bu telâkki yalnız bir taraflı olarak derpiş edilmemelidir. Devlet kendi gayeleri için vatandaşlara bir çok külfetler tahmil etmesine mukabil, onlara bazı nimetler de temin etmek mecburiyetindedir. Fert millî mevcudiyetin, devlet binasının ilk varlık unsurudur. Bu varlığı temin ve takviye etmek için, devletin, yine umumî menfaat namına olarak, fertlerin mukadderatile yakından alâkadar olması icap eder.

Vatandaşın hayat hakkını, asgarî bir terbiye derecesini, sıhhatini, insanca çalışmasını temin gibi vazifeler bu alâkanın neticeleridir. Tabiî bunlar içinde en ehemmiyetli olanı hayat hakkının teminidir. Hukukî ve kanunî sahadaki hayat hakkı, her zamanda ve her devlet telâkkisinde, kat'iyetle temin edilmiş mutlak bir haktır. Bizim burada kastettiğimiz hak daha ziyade ikısadî sahaya ait olup, ferdin maişet vesilesine olan hakkını ifade eder.

Esasen devletin, milletin iktısadî hayatına da hâkim olmasını zarurî ve meşru gösteren başlıca amillerden biri de ferdin bu hakkıdır. Devlet vatandaşlar arasındaki iktısadî cidallerde hem nâzım ve hem de hâkim vazifesini görmek mecburiyetindedir. Muhtelif menfeatler harbinde "altta kalanın canı çıksın" formülünü devlet benimsiyemez. Bilâkis devletin vazifesi budur: Millî hayat içinde her ferde yaşamak ve çalışmak imkânı verilecektir. Fakat kendi mahdut vasıtalarile bu imkânı bulmazsa, devlet kendi vasıtasile bunu hazırlamağa çalışacaktır.

İşte bu sıkıntı devresinde Avrupa milletlerini en ziyade işgal etmekte olan iktısadî muavenet ve içtimaî sigorta meseleleri hep bu telâkkiden doğmaktadır. Devlet yalnız kendi memurlarının hal ve istikbalile değil, bütün vatandaşların hal ve istikballerile alâkadar olup onlara icabında yardım etmekle mükelleftir. Çünkü umumî menfeat noktai nazarından, memur olmıyan bir vatandaşın faaliyeti de bir nevi devlet hizmetidir. Vatandaş asker olur, vatandaş istihsal eder, vatandaş vergi verir.. Millet hayatı bunların muhassalasıdır. Şu halde vatandaş ta sıkıntıya düşünce devletten yardım bekler, bu da onun bir hakkıdır.

ZEKİ MESUT

Mektepliler müsabakası

49 uncu hafta bitti

49 uncu hafta bitmiştir. Gazetemizde çıkan haberlerden en mühimmini seçip cumartesi akşamına kadar müsabaka memurluğuna gönderiniz.

Bütçe encümeni öbürgün bütçeyi tetkike başlıyor.

930 bütçesinin müzakeresine baslanıyor

930 senesi gümrükler varidatı..

Maliye vekili Saraçoğlu Şükrü B.

Arazi tecrübe tahriri kanunu ihzar edildi

ANKARA, 16 (Telefonla) — Bütçe encümeni mülhak bütçelerden Seyrisefain, İnhisarlar, Devlet demir yolları, Şirketi Hayriye bütçeleri üzerinde tetkikatını ikmal etti ve calibi dikkat bir tadil yapmadan aynen kabul etti. Cumartesi günü 930 bütçenin varidat kısmının tetkikine başlanacaktır. 930 bütçesi masraf kısmı hükûmetçe tesbit edilmiştir; yarın Meclise tevdi olunacaktır. 1929 malî senesi 10 uncu ayının nihayetine kadar vilâyetlerden ve müessesattan alınan tahakkukat ve tahsilât esasları sene nihayetine bütçe muhammenatının tutulabileceği kanaatını vermiştir. Bu meyanda 1930 bütçesinde Gümrükler varidatı 70 milyon tahmin edilmiştir.

Geçen sene Gümrükler varidatı 35 milyon lira olarak bütçeye konmuştu. Bir müddettenberi memleketin muhtelif mahallerinde yapılmakta olan arazi ve musakkafat tahriri mesaisi son zamanlarda teksif edilmiştir. Bu mesainin daha müsait bir şekilde ikmali için Maliye vekâleti Meclise bir kanun teklif etmiştir. Bu lâyiha bir kaç maddeden ibaret olup arazi tahrir tecrübe kanunudur. Kanun evvelâ bazı vilâyetlerimizde tatbik olunacak ve müspet fevaidi görüldüğü takdirde diğer vilâyetlerede teşmil olunacaktır.

Bunun için Maliye vekâleti arazi tahriri işlerinden iktısat edeceği kuvvetleri doğrudan doğruya müsakkafat işlerine tevcih etmekte ve musakkafat tahriri işlerini iki senede bitirmeğe çalışmaktadır. Mülhakatta iş gören komisyonlar arazi üzerindeki işlerini bitirdikçe müsakkafat kısmına gecmektedirler. Umumî memleket müsakkafatının iki sülüsü bitirilmiş geriye bir sülüs kalmıştır. Yeni kanun hakkı itirazı mal memurlarına vermekte ve mükellefinden tesahup ettikleri arazinin nevi, cinsi, dönümü hakkında imzalı bir beyanname almaktadır. Hilâfı hakikat zuhur ederse o arazi vergisinin yüzde 20 fazlasile alınmasını intaç edecektir. Kanunun bu devrede müzakere ve kabul edileceği muhakkaktır.

H. Rifat B. meselesi

Yeni ithamlara karşı Haydar Rifat B. ne diyor!

Avukat Haydar Rifat Bey

Dünkü Politika gazetesi Haydar Rifat Beyin 1340 senesinde esbak Adliye nazırı merhum Memduh Beyin imzasını taklit ettiğinden ve daha bazı yolsuzluklardan dolayı barodan tardedildiğini yazıyor ve verilen tart kararının esbabı mucibesinin resmî suretini neşrediyordu. Kararın metni şudur:

Baronun kararı

"Baroca mukaddema Adliye nazırı Memduh Beyin imzasını taklit etmesinden dolayı men'i vekâlet kararı verildiği gibi, kabul ettiği davalardan hükkâma tehditamiz mektup yazmağı itiyat eylediği sabit ve mütevatir ve harekâtı umumiyesine kanun ve nef'i memleketten ziyade menfaati hâkim olduğu ve kâtibiadil dairesinde şühuda tarzı şahadeti, bedel mukabilinde hakkında ahiren vaki olan tarzı harekâtı evvelce de uek çok defa vaki bulunduğu ve İkinci ticarette burada bulunmıyan bir tüccar hakkında bir kâtibi de müddeinin ve yeni olarak davayı ihzar ve idare ederek müddeialeyhin iflâsına hüküm istihsal eyledikten sonra, müflis vekili sıfatile itiraz ile ref'i iflâs talep eylemiş ve bu cihet sindik bulunan Yusuf Kenan ve Hikmet Süleyman B. lerin de malûmatı tahtında bulunmuştur. Kendisi merkezi fesat ve tezvir addolunan muma ileyhin hulâsai hattı hareketi temin maksadı ancak her vasıtayı mübah addetmekle tanınmıştır.

İndettezkiye hükkâm ve mehaminin ekseriyeti tarafından mesleki ma kamata lâyik görülmiyen mumaileyhin beş reyi ekseriyetle terkini ka ydine karar verilmiştir.,,.

Diğer ithamlar

Politika'da bundan maada daha bazı ithamlar da vardır. Ezcümle Haydar Rifat B. in işi tevil ve mugalta yoluna saptırdığı, iddia olunmakta ve kendisinden bazı sualler sorulmakta idi.

Haydar Rifat B. ne diyor?

Dün Haydar Rifat B. ile görüştük Mumaileyh diyor ki:

"— Ali Naci B. imzası altında başkası vardır. Benim Ali Naci Beye söyliyecek bir şeyim olamaz. Mahmut Esat Beyle mahkemede konuşacağız.

Mahmut Esat Beye hürmet etmeğe mecbur muyuz?.. Sualine gelince: Hürmet görmek liyakat göstermeğe vabeste olduğundan bunu daha ziyade Mahmut Beye sormalıdır. Ben her taraftan vaki olan ısrarlar üzerine susmayı tercih ettim. Fakat Mahmut Esat Bey zorlanıyor. Son bir defa açık söyliyeyim. Olanlar şunlardır:

Benim 20 sene evvel Memduh Beyin imzasını atmaklığım ortaya atılıyor, bu bir, hâkimleri tehdit ettiğim ileri sürülüyor,. Bu iki. Bir de yazıhanemden bir adamın alacaklısı tarafından iflâs ettirildiği, sonra da borçlunun vekâleti de almarak iflâsın kaldırıldığı, bu üç.

Birincisi artık eskidi. Onu bilmiyen kalmadı;. İkincisine cevabım şudur:

İlân ediyorum: Tek bir hâkim bana "Haydar Rifat böyle bir şey yaptı,, desin. Adliye vekiline karşı bu daveti yapıyorum.. Evet, tek bir hâkim..

(Mabati Altıncı sahifede)

Kadın birliğinde

Asabî bir hava esiyor

Kadınlara intihap hakkı verilmesi münasebetile KadınBirliği tarafından geçen Cuma günü tertip edilen mitingin ademi muvaffakiyetle neticelendiği hakkındaki dedikodular birlik muhitinde büyük bir asabiyet tevlit etmiştir. Miting etrafında Birlikte ne düşünüldüğünü öğrenmek üzre müracaat eden bir muharririmizi dün evvelâ azadan Saime H. kabul etmiş ve asabiyetini gizliyemiyen titrek bir sesle şu beyanatta bulunmuştur.

Lâtife Bekir H. — Saime H.

— "Biz tertip ettiğimiz mitingin muvaffakıyetle neticelendiğine ve iyi olduğuna kaniiz. Maamafih bunu beğenmiyenler olabilir. Fakat biz beğenilsin diye yapmadık. Bizce iyi olduktan sonra da mesele yoktur. Mitingte 40-50 kadın olduğu hakkındaki sözler de doğru değildir. Ankarada mitingimizin tenkit edilmiş olmasına ihtimal vermiyoruz. Maamafih belki onlar daha iyisini yaparlar. Son ra düşünmeli ki bu ilk defa yapılmış bir harekettir. Binaenaleyh, fena da olsa iyi gösterilmek icap ederdi.,,.

Saime Hanımın bu beyanatı esnasında salona Birlik reisi Lâtife Bekir H. girdi ve mumaileyha da şu beyanatta bulundu:

— Bizim tertip ettiğimiz miting muvaffakiyetle netieclendi ve program da tatbik olundu

(Mabadı altıncı sahifede)

M. Mauro geldi

İstanbul - Viyana maçlarının hakemi Müsyü (Mauro) dün saat 15 te şehrimize gelmiştir. Kırk beş yaşlarında sevimli bir zat olan hakem, Sirkeci garında İstanbul mıntakası reisi ile teşkilâta mensup zevat tarafından istikbal edilmiştir.

Viyanalı futbolcular bu sabah saat 9.42 de Sirkeciye muvasalat edecek ve sporcular tarafından karşılanacaklardır.

Cuma günkü temsilî maçta bayrak teatisine, oyuna başlatma merasimi güzellik kıralıçası Mübeccel H. tarafından icra edilecektir.

Mübadele

Yunanistanın cevebı yakında geliyor

M. Fokas netice hakkında nikbin..

Yunan cevabının şekli hakkında Yunan gazetelerinin bed binane neşriyatı devam etmektedir. Bu cevabın çok yakın bir zamanda verileceği anlaşılmaktaydı. Muhtelit mübadele komisyonu Türk heyeti reisi Tevfik Kâmil Bey gazetemize bu hususta âtideki beyanatta bulunmuştur.:

"— Yunan murahhası M. Fokas bugün nezdime geldi ve Yunan hükûmetinin vereceği cevabın çok yakında elimizde bulunacağını temin etti. Yunan gazetelerinin bedbinane neşriyatına rağmen M. Fokas netice hakkında çok nikbin gözükmektedir.

Eğer Yunan cevabı kat'î mahiyette ise — ki öyle zannediyorum — Ankara müzakeratının akibeti kısa bir müddet için de teayyün edecektir.

Muhtelit komisyon bitaraf azasından M. Holştad dün Tevfik Kâmil beyi ziyaret etmiş ve bir ay kadar mezunen memlekete gideceği için veda etmiştir.

Komünistler

4 kişi hakkında tevkif kararı verildi

Polis kısmı siyasisi bazı müessiselere komünist beyannamesi gönderenler hakkında bir kaç gündenberi takıbatta bulunmakta idi. Dün bunları tevzi edenlerin kimler olduğu tesbit ve kendileri derdest edilmiştir. Polis bu komünist maznunlarını geç vakit müddei umumiliğe teslim etmiştir. Müddei umumi likce hâdise Sultanahmet Sulh ceza hâkimi Sait Beye tevdi edilmiş ve haklarında tevkif kararı verilmiştir. Bu suretle tevkif kararı alanlar Şerif, Hasan, Ramazan ve hali firar da olan Ahmettir.

Evrak 4 üncü müstantik Salih Beye havale olunmuştur. Mevhuflar tevkifhaneye gönderilmişlerdir.

Izmirde

İZMİR, 16 (Milliyet) — Komünist tahkikatı bitmiş sayılabilir. Zabıta bu husustaki raporunu polis müdürü Ömer B. in avdetini müteakip ikmal edecektir.

Biri kaçtı; biri kayboldu

Zahire borsası ve Oda meclisi azasından ve şehrimizin tanınmış zahire tüccarlarından olan bir zat bir kaç gün evvel zevcesile beraber Viyanaya gitmiş.

Bu zatın piyasaya 200 bin lira borcu olduğundan kendisinin borcunu ödeyemediğinden kaçtığı söylenmektedir.

Büyük bir Musevi koza tüccarı da piyasaya 120 bin lira borç bırakarak ortadan kaybolmuştur.

Yalovada teftişat

Fırka müfetişi Hakkı Şinasi paşa ve vali muavini Fazlı ve polis müdürü Şerif Beyler dün sabah Yalovaya gitmişler ve akşam avdet etmişlerdir.

Fazlı B., Yalovada yol inşaatı ile meşgul olduklarını söylemiştir.

Aşk macerası

Muammer B. bir istida ile Şükran H. ın kendisine iadesini istedi

Müddei umumîlik meseleyi tetkik ediyor maruf avukatlarımız ne diyor.

Sabık Darülbedayi aktörlerinden Muammer Beyin İzmirde sevişti-ği yüksek aile kızile birlikte şehrimize nasıl kaçtıklarını dünkü nüshamızda tafsilâtile yazmıştık.

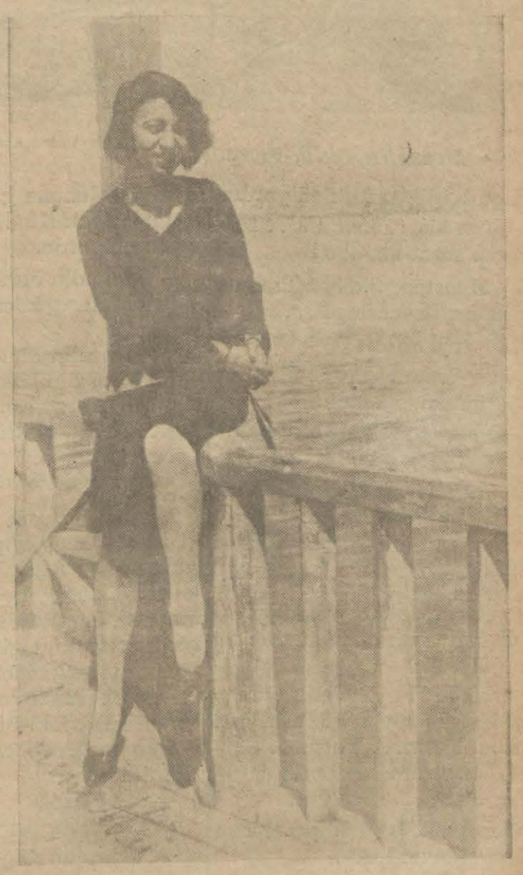

Şükran H.

Bir aile meselesi olduğu için kızın hüviyetini yazmağı muvafık görmemiştik.

Fakat artık mesele şayi olmuş ve saklanacak tarafı kalmamıştır. Muammer Beyin kaçırdığı ve bilâhare ailesinin müdahalesi üzerine bırakmağa mecbur olduğu kız İzmir valisi Kâzım paşanın kerimesi Şükran hanımdır.

Muammer B. in istidası

Bu ayrılıktan çok müteessir oaln Muammer Bey dün bir istida ile Adliye ve Dahiliye vekâletlerine ve müddei umumîliğe, nişanlısı olan Şükran hanımın kendisine iadesinin istemiştir. Bu istidada hulâsatan deniliyor ki:

"Nişanlım olan İzmir valisi Kâzım paşanın kerimesi yirmi yaşında Şükran hanım ile İzmirden buraya geldikten sonra zabıta tarafından tevkif edilerek vali vekili Beyin nezdine gönderildik. Vali vekili Bey nüfus tezkerelerimizi muayene ederek kanunen mudahaleyi mucip bir vaziyet bulunmadığını görmüş ve bizi serbest bırakmıştır.

Ertesi günü İzmir polis müdürü Ömer Bey, nişanlımın validesile birlikte İstanbula gelmiş ve polis gene bizi tevkif ederek Taksim merkezinde kendilerinin yanına gödürdüler. Orada tecavüze maruz kaldım. Ömer Bey beni tokatladı. Nişanlım buna mâni olmak istedi. Bunun üzerine beni diğer bir odaya götürdüler. Sonra bıraktıalr. Gerek nişanlım ve gerek ben izdivaç hususunda kanunen serbest ve hüriyetimize sahip olduğumuz için İstanbulda ifayı vazifeye salâhiyeti olmıyan Ömer Beyin müdahalesi ve kızı cebren ayırması gayri kanunîdir ve bir cürümdür. Nişanlımın nerede bulunduğunu dahi bilmiyorum. Kendisinin hürriyeti şahsiyesi selbedilerek bir tazyik altında bulunduruldu ğunu zannediyorum. Binaenaleyh nişanlımın hürriyetinin iadesi esbabının istikmalini ve

(Mabadı altıncı sahifede)

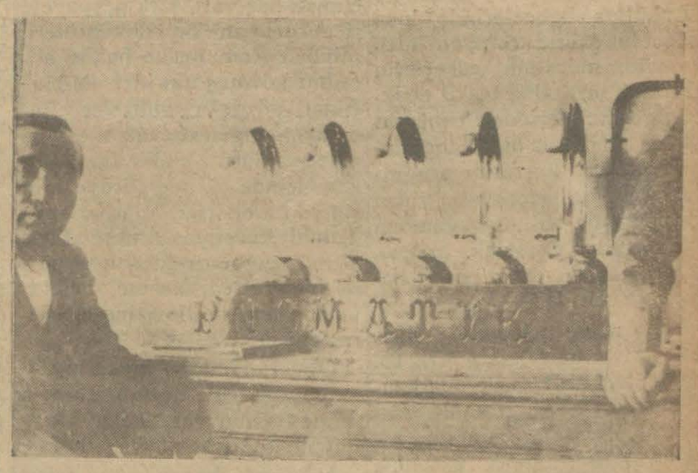

Muhabere merkezinde yeni yapılan Pünömatik tesisatı

Hava tazyıkile mektup

Postane dahilinde yeni tesisatla mektup ve telgraf nakliyatına başlandı

Bir müddettenberi İstanbul merkez postanesinde "Pünömatik" hava tazyıkile mektup ve telgraf nakliyatı tesisatı yapılmakta idi. Dün bu tesisatla telgraf nakliyatına başlanmıştır.

Postanede kişeye, tevziat dairesine, telsiz muamelât merkezine, fono telgrafa ve Estren şirketine olmak üzre beş yere pünömatik makinesi konulmuştur.

Hava tazyikile telgraf ve mektup nakli tesisatı ileride yakın posta merkezleri arasında da yapılacaktır.

NERON

Bir cihanın cançekişmesi

Nakleden: KÂMRAN ŞERİF

— Messalin öldü, senyör!

Klod başile tasdik ediyordu.

— Pek âlâ... Pek âlâ... Müafıklar ibret alsınlar!

— Muester öldü.. Traulus Montanus hançerlendi...

Kayser bağırdı:

— Mükemmel... İçelim ve sabutlara hamdedelim!

Tamamile sarhoş bir halde yastıklar üzerinde sendeliyor, gözleri yarı kapalı, dudakları çarkık, müthiş geğirmelerle sırıtısını defediyordu. Kanlık çöken beyninin içinde uyanan bir fikri yakalamak için kaşlarını çatıyor, fakat yakalıyamıyordu. Nihayet düşüncesine hâkim olabildi.

— Ha... Ha... dedi. O bedbaht kadına söyleyin... Gelsin... Yarın... Yarın... Yarın... Gelsin... Huzurumda... kendini müdafaa etsin!.... İçelim!.

Narsis kalkıp imparatorun önünde boyun kırdı.

— Senyör, insafı adaletin baştetin ve kudretin kadar büyüktür!

Klod:

— Ha... dedi. Öyledir... İçelim!

Narsis acele etmeden çıktı. Şeşerî kudretlerin, bütün kanunların ve bütün mabutların azarında birer hiç olduğunu bilatan müstehzî tebessümü dudaklarında idi. Bir tribünün kumandası altında bulunan santurion grupu kapıda bekliyordu. Azatlı Evokus efendisini gözlüyordu. Narsis tribüne:

— Sezarın emri var! Dedi. Messalin ölecek.

Sen askerlerinle onu idama memursunuz. Evodus, sen de onlarla beraber git. Sonra gelip imparatora hesap verirsin.

Bu talimatı verdikten sonra bayet sakin bir halde ziyafet salonuna dönüp efedisinin yanına oturdu!

* * *

Lukullus bahçelerinde kısa ve feci bir sahne cereyan etti. Messalin müsellâh askerlerin tarafında bir halka teşkil ettikleri gördü. İçlerinden tribünün ayrılıp kendisine bir hançer uzatınca artık kurtulmıyacağını anladı. Bunun üzerine bu yirmi dört yaşında kadının ağzından korku, yeis, yaşamak arzusu, gürek parçalayıcı bir feryat hâsıl oldu, fırladı.

Bunu uzun hiçkırıklar, ihtiraslı yalvarmalar takip etti. Tribün lâkayt bir tavurla ona kendi kendini vuracağı silâhı uzatıyordu. Messalin şuursuz bir halde hançeri kaptı, göğsüne dayaştırdı. Sonra onu yere düşürüp ulur gibi sesler çıkarmaya başladı.

— Ölmek istemiyorum! Ölmek istemiyorum! İnsaf, insaf!... Çocuklarımı bir kere olsun bağrıma basayım... Ölmek istemiyorum!

Tribün:

— Sezarın emri böyle! dedi.

Messalin tam ellerini bitiştirip ona doğru atılacağı sırada safifçe geriye çekildi, sonra kalın göğsü ortasına havale ettiği kılıncını önden sokup arkadan çıkardı.

Bir kaç dakika sonra, Evodus ziyafet salonuna giriyor, kollarını uzatarak Klodus'un önünde secde ediyordu.

— Messalin öldü, senyör!

İmparator gözlerni güç halle kaldırdı.

—Messalin öldü mü? Ya!... dedi. Messalin öldü ha!.. Narsis, sen İmparatorluğu kurtardın... Seni "Kestör„ (1) yapıyorum... İçelim!

* * *

Aradan bir saat geçmemişti ki azatlıPallas imparatorun biraderzadesi Agripin'in muaşakalarını, derin hesaplarını, henüz tatmin edemediği fevkalbeşer hırsı cahmı gizlediği sakin ikametgâha giriyordu. Agripin Pallas'ı görünce şaşırmadı: Pallas'ın saraydaki nüfuzunu bildiği için onu dost tutmuştu. Agripin kısaca:

— E?.. dedi.

Azatlı cevap verdi:

— Messalin göçtü.

Agripin titremedi. Lâkin güzelliği hissiz gibi duruyordu. Gözleri ezelî şehrin hayhuyu ile dolu gecenin derinliğine dalmış olduğu halde uzun uzun düşündü. Artık bundan sonra devir kendisinindi, biliyordu. Bunu onun kadar Pallas da biliyordu.

Nihayet azatlı:

— Jermaniküs kızı! (1) dedi. Sana herkes hakikî Romalı faziletlerinin bir timsali nazarile bakıyor. Bütün bir cihanın ümidi bir yalvarma halinde sana doğru yükseliyor. Klodius'a var, imparatorluk senin olsun. Sana bütün nüfuzumla, bütün aşkımla hizmet edeceğim... Seni şimdiden imparatoriçe sıfatile selâmlarım!

Agripin:

— Bırak, dedi, bırak ta gidip oğlumun yatağının başında ilâhlara dua edeyim...

Romanın kadîm satvet ve haşmeti müebbeden sönmüş mü idi? Muazzam şehirde kaynaşan Yunan haşeratı, şark pespayeleri, Akdenizin bu döküntüleri, nihayet Romulus'un hakikî ahfadını kovmuş mu idi? Münafıklar, gözdeler, alüfteler elinde kalan imparatorluk, hicap ve zillet çamuru, binbir cinayetin kanı içinde çürüye çürüye, cansız ve hareketsiz, Barbarların, Yahudi hıristiyanların ayakları altında çiğnenerek sancaklarına hakaret edilmesine, mabutlarının hor görülmesine lâkaytmı kalacaktı?..

Ogustun haleflerinden hiç biri onun eserine devam için kendinde ne kuvvet, ne de arzu duymuştu?

Hükümdarlıktan uzak, fakat tiran olmasına tiran olan bu insanlar sonsuz nüfuzlarını ancak çirkin zevklerini, intikam arzularını tatmin emeline alet etmişlerdi. Münafıklarla azatlılar yanıbaşlarında ve onlar hesabına hüküm sürmüşlerdi.

(Bitmedi)

(1) Eski Romada bilhassa mali işlerle alâkadar yüksek memur.

(1) Klodius'un kardeşi ve Agripin'in babası olan Jermaniküs Jermanyada ihraz ettiği muzafferiyetlerle tanınmış Roma Jenerallerindendir. Henüz gençken ölmüştü.

HARİÇTEN ALDIĞIMIZ HABERLER

3 ay süren müzakereden sonra

Bahrî konferans herkesi birden memnun etmedi, fakat neticesiz de kalmadı...

Netice?.

Memnun olanlar var, olmıyanlar var..!

Beynelmilel siyaset aleminin en mühim meselesi Londra bahrî konferansının oğradığı akibettir. Konferansta üç ay zarfında elde edilebilen neticeler pek muhtelif tefsirlere oğramıştır. Elde edilen neticelerden doğrudan doğruya alâkadar olan memleketlerin matbuatı pek başka başka türlü neşriyatta bulunuyorlar. İngiltere - Amerika ve Japonya arasında hâsıl olan itilâf mucibince Amerika donanma masrafında ehemmiyetli tasarruf yapabilecektir.

Bu itilâf mucibine üç devletin kruvazör, muharrip ve tahtelbahir miktarı şöyle tahdit edilmiş oluyor.

	İngiltere	Amerika	Japonya
8 pusluk toplu kruvazör	146,800	180,000	108,400
6 „ „ „	192,200	143,500	100,450
Muharripler	150,000	150,000	105,500
Tahtelbahirler	52,700	52,700	52,700

İngilterede şimdiki amele hükûmetinin taraftarları bu neticeyi başvekil Mac Donald için bir muvaffakiyet sayıyorlar. Muhafazakârlar ise böyle bir höküm vermekte ihtiyatlı davranıyorlar. Bilâkis bu itilâftan Fransa ile İtalyanın hariç kalması ilerisi için bir çok endişeleri mucip olacağı söyleniyor.

Diğer taraftan İtalyan matbuatının iddiasınca konferansın bu akibete oğraması Fransanın İtalya ile bahrî müsavatı kabul etmemesinden ileri gelmiştir.

Fransız matbuatına göre İ-

Mr. Mac Donald

talyanın istediklerini kabul etmeğe imkân yoktur. Çünkü böyle bir müsavat hakikatte İtalyanın faikiyetini kabul etmek demektir. Tokyodan verilen haberlere göre Japonlar konferansın bu neticesinden az memnun değildir.

Fakat bütün bu tefsir ve telâkkiler bertaraf edilirse konferans hakkında ne hüküm vermeli? Hiç şüphesiz konferans tam bir muvaffakiyetle neticelenmedi; lâkin büsbütün akim de kalmış değildir. Üç devlet arasında varılan tahdidi teslihat itilâfı ihmal edilecek gibi değildir.

Mısır tahvilâtı

KAHİRE, 15 A.A. — Yüzde 3 faizli ve ikramiyeli Mısır Kredi Fonsiye tahvillerinin bugün kü çekilişinde:

1886 senesinde çıkarılmış tahvillerden 111,329 numaralı tahvil 100,000.

1903 senesinde çıkarılmış tahvillerden 432,275 numaralı tahvil 100,000.

1911 senesinde çîkarılmış tahvillerden 295,842 numaralı tahvil 100.000.

Frank ikramiye kazanmışlardır

Hindistanda

Taşa tutma...

Avrupalılara hücum ettiler..

Kalküta, 16 (A. A.) — Dün akşam Kalkütanın cenup kısmında otomobille evlerine avdet eden Avrupalılar taşa tutulmuşlardır. 9 kişi yaralanmış olup ikisinin yarası ağrıdır. Yarası ağır olanlar hastaneye kaldırılmışlardır. Polis 20 kişiyi tevkif etmiştir. Bunlar da 9 u damların üzerinde ve damlarda da küme halinde kiremitler bulunmakta idi. Müteakıben ahali hapishane salonuna taarruz etmiş ise de bu taarruz semeresiz kalmıştır. 15 polis ve 11 itfaiye neferi dahil olduğu halde dünkü kargaşalıklarda yaralananların miktarı elliye baliğ bulunmaktadır.

[Avrupalıların taşa tutulması, tereddüt etmeden denebilir ki, Gandhi'nin silâhsız mukavemet ve itaatsizlik hareketile alâkadar değildir. Çünkü millî reis her türlü kanlı hareketten son derece içtinap edilmesini daima tavsiye etmiştir. Fakat millî mukavemet hareketini akim bırakmak için mukabil tertibat alındığını söylemeğe hacet yoktur. İşte Kalkütada Avrupalıların taşa tutulması da emsali çok görülmüş tertibatı hatırlatıyor.].

Rusyada

Amerikalı mühendisler

Moskovadan yazılıyor: — Rusyaya gelmiş olan Amerikalı mühendislerin adedi gittikçe artıyor. Şimdiki halde Rusyada 500 kadar Amerikalı mühendis vardır. Bu miktarın 1,000e çıkacağı söyleniyor. Bu mühendisler makine, maden ve ziraat mühendisidir. Makine mühendisleri hemen hemen kâmilen Moskova ile civarındadır. Maden mühendisleri Harkof havalisindedir. Ziraat mühendisleri de Moskovada bulunuyorlar. Amerikalı mühendislere bir takım mühim müsaadelerde bulunuluyor.

Ispanyada

Zeppelin balonu

İmtiyaz Almanlara verildi

FRİEDRİCHSAFEN, 15 - A.A. — Zeplin balonu, saat 14, 12 de İspanya istikametinde havalanmıştır.

Paris, 15 A.A. — Zeplin balonu saat 17,55 te Dijon üzerinde uçmuş ve balon içinde her şeyin yolunda gittiğini telsizle bildirmiştir. Zeplin, Bordo istikametinde uçmakta idi.

Zeplin balonu, saat 21 de Montmorillon üzerinde uçmuştur. Saat 22 buçukta zeplinden alınan bir telsizde balonun Fransız sahili üzerinden geçtiği ve Ortegal burnuna doğru ilerlemekte olduğunun bildirildiği Bordodan haber veriliyor.

LE BOURJE, 16 A. A. — Zeplinden alınan bir telsize nazaran, hava sefinesi saat 2,37 de Finisterre burnu üzerinden uçmuş olup saat 16 da Sevilde karaya inmesi muhtemeldir.

İmtiyaz verildi

MADRİT, 16 A.A. — Nazırlar meclisi Barselon - Kadix - Sevil ve Kadix - Kanarya adaları hava hatları imtiyazının Almanyaya verilmesini tasvip etmiştir.

İtalya Hariciye nazırı

PARİS, 15 A.A. — M. Grandi, Londradan Parise gelmiştir saat 17 25 te Romaya gidecektir.

Romanyada

Hükûmet ve muhalifler

Matbuat mücadeleye başladı.

Bukreşten yazılıyor:— Son intihabatta millî köylü fırkasının kazandığı ekseriyet karşısında muhalifler parlâmentoda hükûmete karşı bir şey yapılamıyacağını anlayarak halk arasında ve matbuat vasıtasile mücadeleye başlamışlardır. Buna karşı hükûmet de muhaliflere karşı şiddetli kanunlar hazırlamaktadır. Bratianunun idare ettiği ahrar fırkası tarafından neş

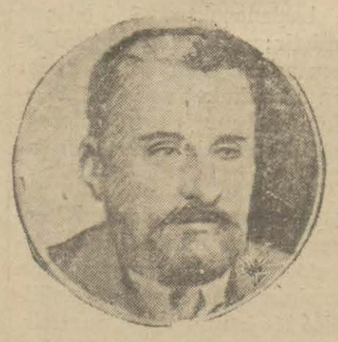

M. Bratianu

redilen bir tebliğde hükûmet tarafından alman bu gibi tazyik tedbirlerine karşı her vasıta ile mücadele edileceği söylenmekte ve hükûmetin böyle vasıtalar iktidar mevkiini muhafazada ısrar ettiği söylenmektedir.

Fransada

Yeni bütçe

PARİS, 15 A.A. — Meb'usan meclisi mülkî ve askerî maaşların yeniden tetkikine dair olup Âyan ve Meb'usan meclisleri arasında şiddetli bir ihtilâf ve münakaşaya yolaçan kanun lâyihası hakkındaki tadil takririni tasvip etmiş ve bütçenin heyeti umumiyesini 120 muhalif reye karşı 465 reyle kabul eylemiştir.

Ankara muhteliti

ANKARA, 16 (Telefonla)-- İstanbul mıntakasile şerait itibarile uyuşulamadığından Ankara mıntakası futbol muhteliti takımının seyahatı geri kalmıştır. Viyanalıların Ankaraya davetleri düşünülüyor.

—o—

Şeker kamışı zeriyatı

ANKARA,16 (Telefonla) -- Şeker kamışı zeriyatımızı tetkik edecek olan Fransız mütehassısı yarın Adanaya gidecektir.

—o—

İzmirde bir ev çöktü, bir kadın öldü.

İZMİR, 16 A.A. — Evvelki gün çıkan fırtına esnasında Mısırlı caddesinde bir ev çökmüş ve ankaz altında kalan bir hanım feci surette vefat etmiştir.

Bir tavzih

İstanbuldaki şirketlerden bazılarının tasfiyesi dolayısile tatili faaliyetine dair bazı gazetelerde intişar eden haberler meyanında Siemens Elektrik şirketinin de mevzuubahs olduğu görülmüştür. Siemens Elektrik Şirketinin Anonim şirketiliği tasfiye edilerek badema doğrudan doğruya Avrupadaki Siemens fabrikalarının Türkiye şubesi olarak faaliyetine devam edeceği tavzih olunur.

Bu hususta icap eden muamelâtı kaydiye derdesti icra olduğu istihbar edilmiştir.

"Gönderilmiştir"

Son Haberler

Bütçede tasarruf

Yapılan tasarruf 20 milyonu mütecavizdir. Çifciye yardım edilecek

ANKARA, 16 (Telefonla) — Heyeti vekile dünkü içtimamda 930 bütçesinde yapılacak tasarruf mıktarını tesbit etmiştir Bükungü içtimamda tesbit edilen bu tasarruf neticesinde vekâletler bütçesinden yapılacak tenkihat esasları üzerine müzakerede bulunmuştur. Bütçede temin edilen 20 milyonu mütecaviz tasarruf mebalığından bilhassa çifçiye yardım edilecektir.

Hükûmet bütçesindeki tadilâtı cumartesiye kadar bir tezkere ile Meclise bildirecektir. İktısadî projelerin tetkikatı da ikmal edilmiştir. Önümüzdeki hafta projeler Meclise tevdi edilecektir.

Umumî hifzıssıhha kanunu müzakere ediliyor

18 yaşından aşağı gençlere içki satılmıyacak ölülerin defni de bir usul altına alınacaktır

Bir cesedi ihrak fırınlarında yaktırmak için ne yapmak lâzım gelecektir. Kanun 308 maddeden mürekkeptir

ANKARA, 16 (Telefonla) — Yarın Mecliste umumî hıfzıssıhha kanunu lâyihasının müzakeresine başlanacaktır. 308 maddeden mürekkep olan bu kanun hükümlerine göre kanunun neşrinden sonra berhayat çocuğu 6 veya 6 dan fazlaya baliğ olan kadınlara devletçe mükâfatı nakdiye verilmesi için her sene sıhhat vekâleti bütçesinde bir fasıl açılacaktır. Arzu edenlere nakdî mükâfat yerine madalya verilecektir.

12 yaşından aşağı çocukların, yanlarında ebeveyni veya velileri olduğu halde dahi meyhanelere girmesi ve 18 yaştan aşağı gençlere ispirtolu içki verilmesi ve satılması memnu olacaktır. 12 yaşından aşağı çocuklar sinema, tiyatro, bar, dans salonu gibi mahallere götürülmesi ve kabul edilmesi memnudur. 6 dan yukarı olanların gündüzün, terbiyevî veya hususî mahiyette olan sinema veya tiyatrolara götürülmesine müsaade olunabilir. Her ne şekilde olursa olsun süt ticareti yapanlar belediyeden müsaade almak mecburiyetindedirler. Lâyiha işçiler hıfzıssıhhası gibi mühim ahkâmı ihtiva etmektedir.

Mezarlıklar ve ölülerin defni de bir usul altına alınmaktadır. Ölülerin yakılması için fennî usul dairesinde fırınlar yaptırmak istiyen belediyeler evvel emirde sıhhat vekâletine müracaat ederek projelerini tasdik ve müsaade almağa mecburdurlar. Bir cesedi ihrak fırınlarında yaktırmak için bazı vesikaların mevcudiyetine ihtiyaç görülmüştür. Bu vesikalar ölünün hastalığı esnasında tedavisile meşgul olmamış bir tabibin vereceği rapor cesedin yakılmasını arzu ettiğini mübeyyin olup mevtanın hayattı iken yazdığı vesika veya bu hususta şifahen arzu izhar ettiğini işidenlerden üç zatın tahrirî şahadet ve tasdikleri lâzımdır.

Tekaüt kanununda tadilât

Eski mütekaitlere bir miktar zam vapılması düşünülmektedir

ANKARA, 16 (Telefonla) — Tekaüt lâyihasını tetkik eden muhtelit encümen bugünkü içtimamda hükûmetin teklifini tetkik ederek memurların tekaüdiye müddetlerinin 20 yaşına vüsullerinden itibaren hesap edilmesine karar vermiştir.

Encümende eski mütekaitlere bir mıktar zam yapılması lehinde de idarei kelâm eden bazı azalara cevaben Maliye vekili gelecek sene bu esasın nazarı itibara alınacağını vadetmiş, bu sözünün encümen mazbatasına kaydedilmesini rica etmiştir.

Köprü müruriyesine ait lâyiha

ANKARA, 16 (Telefonla) — Bütçe encümeni bugün İstanbul köprü müruriyesinin ilgası hakkındaki lâyihayı müzakere etmiş ve az tadilâtla kabul eylemiştir.

Romanya kralıçası

BURSA, 16 (Milliyet) — Romanya kıralıçası bu sabah erken Ulu dağa kadar giderek gezinmiştir. Kıralıça Hz. yerli mallar sergisini Yeşil camii ziyaret etmiş ve cami önünde resmini çektirmiştir.

Marie Hz. saat 11 de Mudanya tarikile İstanbula avdet etmiştir. Kıralıça Hz. gördükleri hüsnü kabulden çok memnun kalmıştır.

—o—

Vapurda yangın

İZMİR, 16 A.A. — 200 balya pamuk Totos vapuruna yükletilirken bir kaza neticesi ateş almış ve kâmilen yanmıştır.

—o—

Ahali bankası

İZMİR, 16 A. A. — Ahali bankasının Alaşehirde açılacak olan şubesine ait hazırlıklar ikmal edilmiştir. Küşat resmi cuma günü icra edilecektir.

Umumî tahrir nr vakıt yapılacak

1930 zarfında ikinci defa umumî nüfus tahriri yapılması mukarrerdi.

Ankaradan gelen malûmata göre bu sene umumî nüfus tahririnden sarfı nazar edilmesi muhtemeldir. Bu takdirde tahrir 1931 de yapılacaktır.

Orduda idam cezası

LONDRA, 15 (A. A.) — Lortlar kamarası, harp esnasında korkaklık gösteren yahut ordudan kaçanların idama mahkûm edileceklerini natık olan ve Avam kamarasınca ahiren ilga edilen kanunu 12 muhalif reye karşı 44 reyle ipka etmiştir.

Sanayi sergisinde Oda mümessilleri

Ankara büyük sanayi kongresine Ticaret odasından kâtibi umumî Vehbi ve raportör Seyfi Beyler iştirak edeceklerdir. Her iki zat pazar günü Ankaraya hareket edecektir.

Casusların muhakemesi

Dört casusun muhakemelerine nisanın 27 inci pazar günü ağırcezada başlanacaktır.

Hem zıyaret Hem ticaret!

HER TÜRK

Yeni ANKARA'yı görmeli!

Onun için

20 Nisan 1930

Millî Sanayi Numune Sergisi'ni

Ziyaret et!

Biletsiz girilen eğlence yerlerinden ne resim alınacak..?

Dün toplanan Cemiyeti Belediyeden bir manzara

Eğlence yerleri

Her 24 saat bar, gazino ve saireden nekadar resim alınacak?

Sanayi Birliği müterakim oktruva resminin yeni tarife çıkıncaya kadar tecilini istedi

Cemiyeti belediye dün birinci reis vekili Sadeddin Ferit B. n riyasetinde toplandı. Hastaneler ihtiyacı için tahsisat kalmadığından verem hastanesi için ayrılan 60 bin lira tahsisat bu sene sarfedilemeyeceğinden bunun 22 bin küsur lirasmın müna kale suretile verilmesi hakkındaki müzekkere bütçe encümenine havale olundu. Gazino, birahane ve saire gibi bilet kullanmıyan yerlerden 24 saat için birinci sınıflardan 50, ikinci sınıflardan 30, üçüncü sınıflardan 20 lira alınması talebi hakkındaki müzekkere de bütçe encümenine gönderildi.

Sanayi birliğinin bir istidası okundu. Bu istidada hâlâ eski oktruva tarifesinin tatbik edilmekte olduğu, halbuki bu tarife mucibince resimler ağır olduğundan verilemediği ve bu yüzden fabrikalarının haczolunduğu beyan ve her nekadar yeni tarife bu müşküllerin önüne geçmekte ise de yeni tarife tatbik edilinceye kadar müterakim borçların tehir olunması rica edilmekte idi. Yeni tarife yakında Cemiyeti belediyede müzakere edileceği cihetle bu istidanın da beraber müzakeresi kararlaştı. Sanatoryomda tedavi edilen memurin ve fakirler için tahsisat kalmadığından bunun için de verem hastanesi tahsisatından münakale suretile 5 bin lira verilmesi talebini havi müzekkere de bütçe encümenine gönderildi. Son yapılan itilâfname mucibince Maryoseraya verilen 31 bin küsur lira tasvip edilerek itilâfname tasdik olundu. 928 senesi bütçesi varidat kısmma ait hesabı kat'î raporunun müzakeresi için pazar günü içtima edilmesine karar verilerek celseye nihayet verildi.

Kaçakçılık..

Rüsumat tahkike devam ediyor..

Gramofon yaylarını âdi yay diye göstermişler..

Rıhtım şirketi antrepolarında bir kısım eşyanın gümrük resmi verilmeden kaçırıldığı iddiası üzerine meseleye vazıyet eden Rüsumat idaresi tahkikat yapmaktadır. Diğer taraftan bu hâdiseyi hükûmete ihbar eden Kazmirci Kemal Bey, antrepoda bulunan 2,000 liralık eşyasının kaybolduğu iddiasile bir dava açmıştır. Bu davanın rüyetine İkinci Ticaret mahkemesinde başlanmıştır. Şirket, bu eşyanın Kemal Beye ait olmadığını iddia etmektedir.

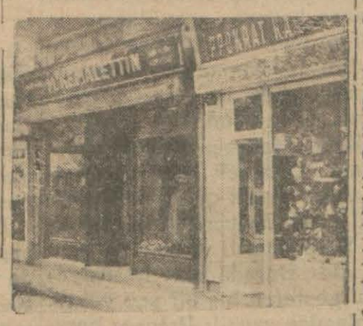

Antrepo kaçakçılığını ihbar eden Kazmirci Kemal Beyin dükkânı

İthalât kümrüğünde bir kaçakçılık daha..

Galata ithalât gümrüğünde yeni bir kaçakcılık vakası daha meydana çıkarılmıştır.

Bir gramofon müessesesi hesabına gelen gramofon yaylarının beyannamesi komisyoncusu tarafından adî yay olarak gümrüğe verilmiş. Gümrük idaresi beyannameyi tastik etmiş fakat bir taraftan da şüphe üzerine işi tahkike başlamış.

Nihayet dün yaylar sandıklar içinde ambardan çıkarılırken cürüm tesbit edilmiştir.

Gümrük tarife kanununda gramofon yaylarının tanesi 100 para resme tabidir. Halbuki adî yayın kilosundan 8 kuruş alınmaktadır.

Mezarlıklar

Operatör Emin Beyin beyanatı

Projem tatbik edilseydi İstanbul gülistan olurdu!..

Mecliste müzakere ve kabul edilen yeni belediye kanununun ihtiva ettiği çok mühim maddelerden biri de mezarlıklarımızın belediyeler tarafından idaresile ıslahı, hüsnü muhafazası, ve medenî bir şekle ifrağıdır.

Bu hususta temas ettiğimiz salâhiyet sahibi zevat yeni belediye kanununun bu maddelerini tasvip ediyorlar. Eski şehremini operatör Emin B. de atideki beyanatta bulunmuştur:

"— İtiraf etmeliyiz ki, mezarlıklarımızı islahta çok geçikmişizdir. Kabristanlarımız, her hususta mühmel bir vaziyettedir. Ölülerimizi, mezarlıklar mahfuz, mazbut olmadığından keçi koyun sürülerinin otlağı, mahalle çocuklarmın oyun yeri olmuşlardır. Mezarlıkların ıslah ve tanzimi ile elde edilecek fevaitçoktur. Çünkü, sıhhî mahzurların kâffesinin önü alınmış olur. Her hangi bir adlî meselenin tahkiki için bir ölünün defnedildiği yerin müsbet olarak bilinmesi şayanı ehemmiyet bir şeydir. Hukukî noktai nazardan da ayni ehemmiyet varittir.

Mezarlıkların ıslahını en evvel makamı emanette iken ben düşünmüş ve teşebbüs etmiştim. Bütün mezarlıkların bilâ tefriki cins ve mezhep emanete intikal etmesini, şehir dahilindekilerin arsaya tahvilile satılması, onlardan elde edilecek menafi ile yeni mezarlıklar ihdasını düşünmüştük. O zaman paramızın fikdanı, bu teşebbüsün müvaffakiyetle neticelenmesine mâni olmuştur.

Operatör Emin Bey

Makamı emaneti işgal ettiğim zaman teşebbüs ettiğim işler seleflerim tarafından takip olunmuş olsaidi, mezarlıklar da ıslah edilir ve her hususta İstanbul gül, gülistan olurdu. Her attığım adım zaman geçtikçe birer birer hakikat olmaktadır.

Postada Barem

Posta, telgraf memurlarının derecesi

İdarece nasıl tesbit edildi?.

Yeni posta ve telgraf lâyihasında memurların derecesi şu suretle tesbit edilmiştir.

Birinci derece umumî müdürler, ikinci derece umum müdür muavinleri, üçüncü derece birinci sınıf şube müdürü ve fen müşavere heyeti reisi, dördüncü derece müfettişi umumîler, beşinci derece hukuk müşaviri, ikinci sınıf şube müdürü, altıncı derece fen müşaviri heyeti azası, yedinci derece birinci sınıf şube müdür muavinleri, birinci sınıf baş müdürler, fabrika mühendisi, müdürü, sekizinci derece ikinci sınıf şube müdür muavinleri, telgraf işlerinde mülhak mühendisler, ikinci sınıf baş müdürler, birinci sınıf müfettişler, dokuzuncu derece, İstanbul posta ve telgraf merkezleri müdürleri, onuncu derece ikinci sınıf müfettişler, birinci sınıf baş müdür muavinleri, birinci sınıf kısım amirleri, on birinci derece birinci sınıf merkez müdürleri, ikinci sınıf kısım amirleri, ayniyat baş muhasibi, İstanbul, Ankara muhabere baş memurları ve telsiz şefleri, İstanbul, Ankara dahilî, haricî posta baş memurları, on ikinci derece ikinci sınıf merkez müdürleri mürakıp ve muhasipler, avukatlar, ser seyyahlar, idarei merkeziye tetkik ve hesap memurları on üçüncü derece, üçüncü sınıf merkez müdürleri bütün baş memurlar, levazım birinci sınıf memuru ve veznedarlar ayniyat muhasipleri ve kablo fen memurları, on dördüncü derece dördüncü sınıf merkez müdürleri, birinci sınıf memurlarm, levazım, sevk, müze ve ikinci sınıf ambar memuru ve telsiz memurları, on beşinci derece ikinci sınıf memurları, on altıncı derece dokuzuncu sınıf memurlar, on yedinci derece hat ve tevzi baş memurları on sekizinci derece hat bakıcıları ve müvezziler, on dokuzuncu derece hat bakıcılar ve müvezzi namzetleri.

P. ve Telgraf

Zamdan sonra varidat artıyor

Bütün türkiyede posta varidatı nekadardır?

Posta ve telgraf idaresinin ıslahı için bir lâyiha yapılmıştır. Bu lâyihada posta ve telgraf ücretlerine bir miktar zam yapılmaktadır. Bu lâyiha kesbi kanuniyet ederek tatbik edildikten sonra postanın varidatı artacağı şüphesizdir.

Elde mevcut son istatistiklere nazaran bütün Türkiyenin dahilî posta varidatı 3,526,329 liradır. Haricî posta varidatı 653,199 liradır.

Haricî ve dahilî telgraf varidatı 2,858,754 lira tutmaktadır.

Halı resmi

Şark halısının, metre murabbaı ne olursa olsun, yüz kilosundan üç lira vergi alınması hakkındaki gümrük tarife kanunu tadilâtı dün vilâyete bildirilmiştir.

—o—

Tavuklarm ıslahı

Tavuk cinsinin ıslahı için kabul edilen Legorn cinsi horozlardan iki yüz kadarı Fransadan getirilmişti. Baytar müdüriyeti tarafından Ankaraya gönderilecektir.

mahkemelerde

35 şahitli bir dava

Dudulluda bakallık eden Ahmet efendiye kim öldürdü?

Ağırceza mahkemesi şayanı dikkat bir davayı neticelendirdi ve beraet kararı verdi

Ağırceza mahkemesi dün şayanı dikkat bir katil davası rüyet etti.

Hâdise şudur: Dudulluda bakkallık eden Ahmet ef. ayni mahallin eşrafından Talip efendinin teşvikile asker İsmail tarafından öldürülmüş. Müstantik Talip efendiyi idam diğerini de 12 sene talebile mahkemeye sevketmişti. Talip efendi ötedenberi Ahmet ef. ile geçinemezlermiş. Nihayet Ahmet efendi emvali metrukeden bir evi almak üzre alâkadarlarla müzakerede iken ayni eve Talip efendi de talip olmuştur. Fakat Ahmet efendi parasmı vererek evi almış ve bu suretle hasmını iğzap etmiştir.

Bunun üzerine Ahmet efendi gizli bir tehdide uğramış ve ailesile dostlarına demiştir ki:

— Talip bana haber yolladı. Dedi ki, o eve ölüsü girer dirisi giremez" Gariptir ki, bu haberden 24 saat sonra bu vak'a olmuştur.

Mahkeme dün tam 35 şahidi dinledikten sonra Cemil B. iddiasmı dermiyanla fiil sabit olmadığından beraetini istedi. Mahkemede neticede beraetlerine karar verdi.

Davanın rüyeti esnasında ufak bir hâdise olmuş ve davayı dinleyen samilerden bir genç diğer bir samii tokatlamıştır. Reisin emrile her ikisi de dışarı çıkarılmışlardır. Hâdisenin sebebi meçhuldür.

İnsanın ömrü tabiisi

Geçenlerde birinci hukuk mahkemesinde bakkal Hüseyin efendinin zevcesi Hadice H. ile Hava gazi kumpanyası arasında cereyan eden dava neticesinde mahkeme heyeti insan ömrü tabiisinin sorulmasına karar vermisti. Dünkü celsede İstanbul vilâyeti sıhhiye müdüriyetinin cevabı okundu. Bu cevapta "fennî tahriri nüfusun yeni icra edildiği ve bu hususta bir istatistik olmadığı ve binaenaleyh kat'i bir şey söylenemiyeceği bildiriliyordu. Mahkeme bu hususun Hayat sigorta kumpanyalarından tahkikî için ticaret müdüriyeti vasıtasile sigortacılar şirketinden sorulmasına ve ehli vukuf marifetilemüteveffanın kazancının tesbitine karar verdi.

G. Mübadiller

Tevziat ve muvazaaya dahil olanlar

Gayri mübadillere yapılan tevziatın muavazaya dahil olanlara de teşmil edilmesi bazı şikâyetleri mucip olmaktadır. Malûm olduğu veçhile heyeti vekile kararile bu tevziatın yalnız iadeye tâbi emlâk eshabına yapılması bildirilmiş, fakat tevziat komisyonunun müracaatı üzerine maliye vekâleti tarafından muavazaya dahil olanlara da teşmil olunmuştu. İadeye tâbi emlâk eshabının zarardide oldukları iddiasile vukubulan şikâyetleri üzerine mesele yeni bir safhaya girmiştir. Bu hususta salâhiyet sahibi bir zat, bize şu beyanatta bulunmuştur:

"— Komisyon, Maliye vekâletinden aldığı emir üzerine tevziatı muavazaya dahil olanlara teşmil etmiştir. Binaenaleyh komisyonun salâhiyetini tecavüz ettiği iddiasi varit olamaz.

Heyeti vekile kararının şeklini bilmiyorum. Maliye vekâletinin, tevziatın muavazaya dahil olanlara da teşmil edilmesi hakkındaki emrinin bu karar çerçevesi haricinde olması mümkün değildir. Maamafih mesele heyeti idare içtimaında tetkik edilecek ve bu hususta bir rapor hazırlanarak maliye vekâletine takdim olunacaktır.

Romen talebe şehrimizde

Dün şehrimize gelen Romen talebesi

Paskalya tatilinden bilistifade şehrimize gelen 7 kız ve 14 erkekten müteşekkil Romen Darülfünun talebesi dün şehrimizi gezmişlerdir. Misafirler evvelâ Darülfünu ziyaret ederek Türk talebelerle tanışmışlardır. Kendilerine buketler verilmiştir. Yarın akşam Türkocağında bir müsamere verilecektir. Heyete Türk - Romen cemiyeti reisi meb'us M. Horya Pofeçesko ile ikinci reis M. Valerbo ve umumî kâtip M. Livadoro refakat etmektedir.

Ticaret odası

Yeni teşkilâtın esasları nedir?

Ticaret odası kâtibi umumisi Vehbi Bey Odada yapılacak bazı tadilât esaslarını ihtiva eden bir proje hazırlamıştır. Dün idare meclisinde görüşülen bu tadilât projesine nazaran Odada raportörlükler kaldırılacak ve bunun yerine sindikaslar ikame edilecektir. Bilhassa tetkikat bürosu ehemmiyetli surette tadil ve tevsi edilecektir. Bu tadilât Breslav ticaret odası teşkilâtına nazaran yapılmıştır.

Yeni tadilâtla Oda teşkilâtı iki kısma ayrılmaktadır.

1 - Umumî ve idarî işler.

2 - Tetkikat işleri.

Bu kısımlar şu şubeleri ihtiva edecektir: Ticaret ve istihbarat işleri, para, kredi, banka işleri, Sanayi işleri, deniz ticareti işleri, hukukî meyzuat vergiler ve resimler. Bu teşkilât yakında tatbik edilecektir.

Veremliler tedavi ediliyor..

Verem dispanseri baş doktoru Mustafa Talât Bey, bu müessesenin faaliyeti hakkında dün bir muharririmize şu izahatı vermiştir:

"— Dispanserde şimdiye kadar veremlilerin radyoskopi muayeneleri yapılıyordu. Yeni tesisatla radyografi de yapılmağa başlanmıştır.

Dispanserde tedavi edilenlerden fakir olanlara meccanen ilâç verilmektedir. Hilâli Ahmer de muhtaç veremlilere iki ay müddetle günde yüzer dirhem et ve yumurta vermektedir. Bu sene müesseseye müracaat edenler: kânunusanide936. Bunlardan yirmisi müsbet veremlidir. Şubatta 773 müracaat, 15 şi sabit veremli: Mart 1189 müracaat; bunlardan 22 si müsbet veremli.

Dispansere gelen bütün hastalara teşhis konarak ona göre lâzım gelen tedaviye geçilmektedir. Bundan maada veremi sabit olanlara sanatoryom ve hastanelere yatırılmak için rapor tanzim edilmektedir".

Boğazlar komisyonu

Boğazlar komisyonu dün haftalık içtimaını aktetmiştir.

Spor

Istanbul - Viyana maçı

Muhtelitimizi teşkil eden futbolcularımızdan yarın çok gayretli bir oyun istiyoruz

Viyana muhtelitinin ihtiyat oyuncularından S. Rudolf

İstanbul ve Viyana muhtelitleri arasındaki ilk temsilî müsabaka, yarın Taksim stadyomunda Sinyor (Mauro) nun idaresi altında icra edilecektir. Uzun zaman ecnebi bir takımla temas etmiyen futbolcularımız için, bu temsilî müsabaka cidden ehemmiyeti haizdir.

Yarın çıkarılacak İstanbul muhtelitinin şu şekilde olacağı hemen hemen tahakkuk etmiştir:

Osman.
Burhan, Mithat.
Cevat, Nihat Hüsnü.
Mehmet, Alâ, Zeki, Muzaffer, Fikret.

Bu takım heyeti umumiyesi itibarile kuvvetli bir takımdır. Müdafaası, fikrimizce, halı hazırda çıkarabileceğimiz en kuvvetli bir müdafaadır. Hücum hattına gelince, yegâne endişe ettiğimiz nokta bu hattın, bilhassa merkezden kâfi derecede atılgan olmıyacağıdır. Bunun içindir ki, evvelki günkü spor sahifemizde fikrimizi yazarken sol iç mevkiine Kemal Farukinin konulmasını tavsiye etmiştik. Girdiği her hangi bir maçta bütün gayretile oynıyan Kemal Faruki, en ağır bir hücum hattının tandmanını yarı yarıya denecek derecede arttıran bir futboulcudur. Maamafih futbol heyetine, daha doğrusu heyet reisine, Kemali pek az görmüş, ve muhtelitte hiç tecrübe etmediği için takıma almamasından dolayı biraz da hak vermek lâzımdır. Bu itibardadır ki, yukarıya yazdığımız takımın heyeti umumiyesini iyi ve kuvvetli buluyoruz.

Geriye kalan şey, bütün muhacimlerin azamî gayretlerini sarfederek oynamalarıdır.-

Eğer bu gayret son haddine kadar gösterilecek olursa, ataklık ve gayreti dolayısile oynatılmasını istediğimiz Kemalin oynatılmayışı bir hata olmaktan çıkar.

Yarın için bizim muhtelitten ve bilhassa hücum hattından istediğimiz şey son derece gayretli bir oyundur. Futbolcularımızın, bu müsabakanın futbolumuz için bir dönüm noktası olduğunu takdir edrek tam bir enerji ile oynamaları lâzımdır. Slâvyanın şehrimizi ziyartleri esnasında merkezî Avrupada az çok bir alâka uyandıran Türk futbolünün kredisi, olimpiyat turnesinde sıfıra indirilmişti. Futboldaki eski vaziyetimizi iade edebilmek için yarınki maç hakikî bir fırsattır. Muhtelitimizin her ferdi, bu düşünce etrafında canla başla çalışırsa memnun olacağımız bir netice almaklığımız kolaylaşır, hatta böyle bir netice almamak için sebep kalmaz.

Şimdi bir de bazı ufak tefek tavsiyelerimiz var:

Kaleci: Gösteriş yapmak arzusuna kat'iyen kapılmamak. Degajmanlar esnasında nizamın müsaadesinden fazla yürümemek.

Müdafiler: Bekletmeden uzun vuruş.

Muavinler: Muhacimlere ve bilhassa açıklara hesaplı paslar.

Muhacimler: Seri, atak ve gayretli oyun.

Bütün takıma: İstanbulun, muhtelitinin muvaffakıyetini beklediğini unutmamak.

S. G.

Futbol ve Hakemlik

İstanbul - Viyana maçlarını idare edecek olan İtalya Hakem Encümeni reisi M. (G. Mauro), bu akşam saat 18.30 da Galatasaray konferans salonunda "Futbol ve hakemlik" mevzuu etrafmda mühim bir konferans verecektir. Bütün sporculara tavsiye ederiz.

Futbolcular davet ediliyor

İstanbul futbol heyetinden:

1 — 18 Nisan 930 Cuma günü Taksim stadyomunda yapılacak Viyana - İstanbul maçı hakemi İtalya Hakem Encümeni reisi Müsyü (Mauro) dur.

2 — Yan hakemi İstanbul namına Kemal Halim Beydir.

3 — Maç tam saat 16,30 dadır.

4 — İsimleri aşağıda yazılı oyuncular saat 15.30 da Galatasaray kulübünde isbatı vücut edeceklerdir.

Beşiktaştan: Hüsnü, Osman.

İstanbulspordan: Selâhattin.

Fenerbahçeden: Zeki, Alâettin, Cevat, Fikret, Muzaffer, Füruzan, Reşat, Rıza.

Galtasaraydan: Nihat, Burhan, Mithat, L. Mehmet, Rebiî Beyler.

—o—

Güreşçilere tamim

Güreş federasyonundan:

1 — 11/4/930 Cuma gününden itibaren başlıyan güreş müsabakalarına 18/4/930 Cuma günü saat tam 13.30 da devam edilecektir.

2 — Tartılmak mecburidir. Saat 12.30 da tartı başlıyacaktır.

3 — Müsabakaların fazla devam hasebile 2 kilo (TOLERANS) kabul edilmiştir.

4 — Viyana ve İstanbul muhtelitleri arasındaki futbol müsabakaları hasebile güreş müsabakalarına saat 14.30 da nihayet verilecektir.

5 — Bu Cuma yalnız isimleri aşağıda yazılı olanlar arasında müsabaka yapılacağından diğerlerinin tartılmasına lüzum yoktur.

Beşiktaştan: Esat, Faruk, Beykozdan: Ahmet İsmail, Ahmet Hüseyin Sadri. Deniz Gedikli'den: Kemal. Hâbil., Saim, Ahmet, Fuat, Hamdi, Avni, Hüsamettin. Harbiye'den: Şefik, Necip, Münir. Kumkapıdan: Nuri, Kâmil, Muzaffer, Ali Rıza, Lütfi, Hamit, Nuri İbrahim,. Ali Mehti, İsmail, Cafer, Yaşar, Ortaköy'den: Haydar, İsmail, Hicabi. Askerî sanayiden: Nevzat, M. Şefik Beyler.

Ayrıca 2. K. ordu dan Selman B. ile Bahriyeden Adnan B. arasında bir tecrübe müsabakası yaptırılması mukarrer olduğundan bu iki idmancının dahi vaktinde hazır bulunmaları lâzımdır.

Vilâyette

Ziraî işler

Mülhakatta ziraî vaziyet çok iyidir

Vilâyet ziraat müdürü Tahsin Bey, Silivri, Tekirdağı ve havalisine giderek ziraî vaziyeti tetkik emiştir. Buralarda mezruatın vaziyeti çok iyidir.

—o—

Çekirge mücadelesi

Tahsin Bey, bu taraflarda mevcut çekirge ile mücadele için lâzım gelen tertibatla da meşgul olmuştur.

—o—

Maliye müfettişleri

Maliye müfettişleri kongresine iştirak edenlerden otuz altı müfettiş şehrimize gelmiştir.

Bunalr Anadoluda muhtelif mıntakalarda teftişe çıkacaklardır.

Fikir, Mizah, Edebiyat, San'at

Milliyet

Asrın Umdesi "Milliyet" tir.

17 NİSAN 1930

İDAREHANE — Ankara caddesi 100 Telgraf adresi: Milliyet, İstanbul

Telefon numaraları: İstanbul 3911, 3912, 3913

ABONE ÜCRETLERİ

	Türkiye için	Hariç için
Yılığı	400 kuruş	800 kuruş
"	750 "	1400 "
"	1400 "	2700 "

Gelen evrak geri verilmez
İdeti geçen nushalar 10 kuruştur.
Gazete ve matbaaya ait işler için müdüriyete müracaat edilir.
Gazetemiz ilânların mes'uliyetini kabul etmez.

BUGÜNKÜ HAVA

Dün hararet en çok 21 en az derece idi. Bugün rüzgâr lodos olacak, hava açık olacaktır.

FELEK

Olacaklarmış!

Doğrusu artık kıskanmaya başladım. Kadınların olabileceği şeyin dairesi gittikçe genişliyor. Son telgraf haberlerine nazaran hanımlar "mümeyyiz" ve "müdür" de olabilecekmiş. Fena değil. Yalnız aklıma şu geldi: Madem ki, hanımların her olacakları şeyler ayrıca tesbit ediliyor, bazı şeyler var ki, olup olmıyacaklarını bilmek faideli olur. Makinist, kâtan, tenekeci, kalaycı, avcı, yelkencı, mahalle muhtarı, dül kalfası, mektep kalfası, cer kalfası, at cambazı, gümrük hamalı, ilmacı, etfaîyeci olabilecekler mi, olamıyacaklar mı?

Kaçırmak

Arasıra lâfı olur: Kız kaçırmak diye bir hikâye vardır. Benim o kadar zararlı görmem: Şöyle bundan başka aklını kaçırmak, fazla kaçırmak, ipin ucunu kaçırmak, ağzından kaçırmak elbette kız kaçırmaktan daha fena ve çok daha az olmanı temennidir.

Başını kaldır!

İki gün evvel Hacı Bekirin karısına gitmiştim. Bir yaşlı hanım da lokum alıyordu. Kâğıdı sarılırken sordu:

– Ali Bey yok mu?

Cevap verdiler:

– Efendim, Bükreşe gitti, yarın gelecek.

– Yaa! Vapurla mı gitti?

– Hayır efendim tayyare ile, yine tayyare ile dönecek.

Hanım bu cevabı alınca duvarda gülümseyen Hacı Bekir fotografına dönerek dedi:

– Hacı Bekir efendi başını kaldırır da oğlunun nasıl havalandığını gör!

FELEK

Ecnebi edebiyatı

Bir kaç kitaba dair

Kaç haftadanberi size bahsetmek istediğim kitaplar kütüphanenin bir köşesinde koca bir yığın haline gelmiş. Onlara, durmadan yeni eserler katılmasa, belki her birinden uzunca boylu bahsetmek için vakit bulurdum. Fakat kitaplar aleminde hayretaver bir velutluk var. Binaenaleyh bu sahada da vakit pek kıymetli bir şey oldu. Bari bu tenbelliğimin neticelerini şu birikmiş kitapların umumî heyetini süratle gözden geçirmek suretile izale edelim.

Evvelâ, M. Léon Pierre - Quint'nin Comte de Lautréamont hakkındaki eserini karıştıralım (1) Lautréamont, on dokuzuncu asrın son rub'unda Fransada büyük bir alâka uyandırmış olan, hüviyeti hemen hemen meçhul bir muharrirdir. **Les Chants de Maldoror** o tarihte henüz doğmaya başlayan sembolizm mensupları üzerinde pek büyük bir tesir yapmıştı. Lautréamont namı, İsidore Ducasse isminde Ürüguaylı bir Fransızın müstear namı olduğu bilâhare keşif, daha doğrusu zannolundu. Fakat bu adam hakkında kat'î malûmat yoktur, ve olamiyacağı da muhakkak gibidir. Her ne ise, M. Pierre - Quint, Lautréamontu, bugünkü fransız edebiyatına hâkim oaln Mallarmé, Baudelaire, Rimbaud gibi muharrirlerin ayarında tutuyor. Bugün umumiyetle edebiyat, on dokuzuncu asrın büyük mektepleri tesirinden kurtulmuş, idealizmini hakkikatta arayan bir edebiyattır. Bu itibarla tâbi olduğu tesirlerin pek girift ve ayni zamanda hiç bir kaideye sığmaması zaruridir. Müstekil ruhların tabi oldukları tesirler ancak onların kendi mantıkila normal görülebilir.

Lautréamont hakkında şimdiye kadar - yanılmıyorsam - M. Pièrre - Quint'nin eseri ayarında hiç bir şey yazılmamıştı. Hüviyeti meçhul, eseri her türlü faraziyata müsait olan bu adam, fransız edebiyatında mer'i olmiyan bir rol oynamıştır. **Les Chants de Maldoror** hakkında bir fikir edinebilmek için M. Pièrre - Quint'nin kitabı cidden tavsiyeye şayandır.

* * *

Seyahat kitaplarını severmisiniz? Filhakika bunlar esas itibarile edebî eserler değildir. Fakat André - Maurois'ya edip denildiğindenberi ebedî zevklerimizin tatminini "edebiyat" haricinde aramak bir nevi ihtiyac oldu. Güzel bir seyahat yapmak, hayret verici insan nümuneleri görmek isterseniz Madam Alexandra David - Neel'in **Tibet'in mutassavif ve sihirbazları**'nı okuyunuz (2). Bu cesur kadın ecnebilerin girmesi memnu olan Tibet'e girmiş, ve kadınların uzak bulundurulduğu Tibet manastırlarında lamalarla on beş seneden fazla yaşamıştır. Mme David - Neel bu on beş senelik maceralarını güzel, sade bir üslupla anlatmıştır. Henüz meçhul, korkunç bir âlemî tanıttıran bu kitabın size nefis saatler geçirteceğine eminim.

Size bir tarihî eserden de bahsetmek isterim: bu, Madam Alma Söderjhelm'in **Marie-Antoinette ve Fersen** ismindeki kitabıdır (3): on altıncı Louis'nin zevcesinin İsveç zabitlerinden Fersen'e karşı hissettiği alakanın mahiyeti hakkında yüzlerce sahifelik bir kitap ki, müellifin mevzua verdiği ehemmiyet, onu mümkün mertebe etraflı bir surette hikâye etmek hususunda gösterdiği itina sayesinde lezzetle okunur. Fersen'in, bu eserde ilk defa olarak neşredilen hatıra defteri ve mektupları sönmüş bir aleme dair pek kıymetli tafsilâtı muhtevidir.

* * *

Şimdi, André Gide'le "edebiyat" a avdet edelim. Gide, bundan bir kaç ay evvel size bahsetmiş olduğum **Kadınlar mektebi**'ne zeyl olarak **Robert** isminde yeni bir roman neştetti (4). **Kadınlar mektebi**, Eveline in bir nevi ithamnamesi idi. **Robert**, Eveline'in kocasının müdafaanamesidir. Fakat Robert kendini müdafaa ederken zevcesinin kendi hakkındaki fikirlerini teyit ediyor. Her halde **Robert**'de **L'Ecole des Femmes**'da ki nefaset ve taravet yoktur. Ayni mevzuun üzerinde uzun müddet durmak, en yüksek muharrirler için bile tehlikelidir.

Trende, vapurda, tramvayda okunacak bir kaç kitaba da şöyle bir göz gezdirelim. Bu nevi kitapların hususî bir kıymeti vardır. Onlar, okuyanları fazla dalgınlığa düşürmeden seyyahlara sessizce refakat ederler. Hem unutmıyalım ki, bu kitaplar "edebiyat" dediğimiz muazzam alemin yüzde doksan dokuzunu teşkil ederler. İşte bunlar arasında en güzellerini seçiyorum: Simonne Ratel'in **Trois parmi les autres**, Emmanuel Robin'in **Accusé, lève-toi**, Paul Bourget'nin **La vengeance de la vie** (5), Arnold Zweig'in **On - Başı Grischa** (6) ismindeki eserleri. Bunlar kolay ve çabuk okunan, samimî insanlar tarafından yazılmış olan ve sadelikleri sayesinde André Maurois'ların bizi uzaklaştırdığı fikir ve hayal alemile barıştıran yazılardır.

REŞAT NURİ

(1) L. Pierre - Quint, *Lautréamont et Dieu;* naşiri: *Les Cahiers du Sud*, Marsilya.

(2) Alexandra David - Neel, *Mystiques et Magiciens du Thibet;* naşiri: Plon, Paris.

(3) Alma Söderjhelm, *Marie Antoinette et Fersen* naşiri: Kra, Paris.

(4) Naşiri: *Nouvelle Revue Française*, Paris.

(5) Bu üç eser Pariste Plon Kitaphanesi tarafından neşredilmiştir.

(6) Fransızca metninin naşiri: Albin - Michel. Paris.

Kulak misafiri

Bedava çalgı, bedava seyir...

Ben, sokakta daima meşgul olacak bir şey bulurum. Hele Sirkeci tramvay durak yerinde, ne canlı mevzular yakalamışımdır. Dün bir aralık tramvay beklerken, baktım bir gramofoncu mağazasının önü mahaşeralla... İçerde gazeller, şarkılar, dışarda da bir sürü bedava dinleyiciler... Bunlardan biri, kendini meyhanede sanmış olmalı ki zorlu bir nârâ attı:

— Aaaaaaaayt!...

Yanımdakiler ikaz ettiler:

— Ulan ne bağırıyorsun?

Cebinden küçük bir şişe çıkarıp yarıya kadar boşalttıktan sonra:

—Coştum be... dedi, sen söyle amma nasıl coşmayım? Bedava rakı.. Bedava çalgı... (etrafına bakarak) bedava seyir... Sen ol da coşma....

Kulak Misafiri

Yeni neşriyat

ARTİST

13 üncü sayısı Avrupa mecmuas nefasetinde çıktı. Mari Bel için kulaktan kulağa fısıltılar. Greta Garbo, Rudolf Valantino ve Kamilla Horn'un hayatı. Keman üstadı Jak Tibo nasıl yetişti? Hikâye; Müsabaka V. S.

* * *

TÜRK SPOR

29 uncu sayısı bugün şayanı dikkat yazı ve resimlerle çıktı.

* * *

Elişi mecmuası

ELİŞİ gazetesinin ikinci nüshası zengin mündericatla çıkmıştır. Bu nüshasında "Çanta,, çiçek, Pulover nasıl yapılır?.. Kumaş üzerine kabartma boya dersleri, modeller V. S.

15,000 Kelimeli
Fransızca - Türkçe
Yeni Küçük Lûgat
Nihayetinde fennî kısmı havi en son lûgattir. 125 kuruş
Muallim Halit Kitaphanesinde

Üsküdar Bankası
Türk Anonim şirketi

İstenildiği zaman alınmak üzre yatırılan paralara senevî %6 faiz verir. 6 ay vadeli mevduata % 7 bir sene müddetle bırakılan paralara %9, vadeli tevdiatın faizleri her ay tediye edilir.

Çocukları tasarrufa alıştırmak maksadile açtığımız 'TASARRUF SANDIĞI,, hesabına 50 kuruşa kadar kabul edildiği gibi %7 faiz verilir. Esnafa müsait şeraitle ikrazat yapılır. Malını, mülkünü, hayatını müsait şeraitle sigorta etmek istiyenler Üsküdarda iskele kurbunda kâin Bankaya müraccatları rica olunur.

Telefon: Kadıköy 590

Hikâye

Kelepir çay takımı

Gaztenin birisinde şu ilân gözüme çarptı:

Kelepir!..

Rus prenseslerinden D. gayet kıymettar ve tarihî çay takımını füruht edecektir. Talip olanların Beyoğlu Asmalı Mescit 10 No. ya müracaatı. Telefon Beyoğlu: 0011

Vakıa hiç çay takımına ihtiyacım yoktu. Fakat Vrangel ordusunun bakayasile beraber İstanbula gelen Rus asılzadelerinin varlarını yoklarını hemen hemen bedava sattıklarını da biliyordum. Ne olur ne olmaz dedim, hiç olmazsa bu Prenses hanımefendi ile teşerrüf ederim... Ve gittim.

Kapıyı tahmin ettiğim gibi, ayakları çizmeli kırmızı gömlekli bir mujik değil, önü prostellasızbir Ermeni kadını açmıştı. Yol gösterdi ve beni bir salona aldı. Burada Slâv hususiyetini gösteren hiç bir şey yoktu. Anlaşılan zavallı Prenses haraben türaba idi.

Sağda bir piyano üzerinde notalar:

Sur la bouche, Travyata, Humorosque, ve leblebici Horhor..

Ortada modern bir masa, yerde çok eski bir halı, duvardada yaldızlı çerçeveler içinde o büyük üniformalarile iki Grandük resmi...

Ben bunlara bakıp dururken Prenses çıkageldi ve kendisini takdim etti:

— Prenses Olga Dolranikoff!.. Affedersiniz efendim. Bu şekilde sizi kabul ediyorum amma!.. Bakın yeni hizmetçim kartınızı bile sormamış. Zaten bunlar hep böyledir. Adam olmazlar. Hepsini kamçı ile sıra dayağından geçirmeli.

Ne yaman kadındı bu! Rusyadan hicret etmesine rağmen o yukardan bakan aristokrasiyi terketmemişti. Çok tatlı konuşuyordu. Lisanı hafif bir aksanla peltekti... Gözleri kısık kısık bakıyordu. Elmacık kemikleri biraz kırmızı idi. Ağzı biraz zalim, incileri biraz sahte idi.

— İlânınızı okudum da geldim madam! dedim.

— Evet efendim ne yapalım talihimiz böyle imiş üstümüzdeki üstümüzde başımızdaki başımızda kaçtık geldik. Yalnız biraz ben öteberi getirebildim. O da güç belâ!.. İşte şimdi bu kıymettar elmaslarımı, mücevherlerimi, tarihî takımlarımı hep yok pahasına elden çıkarıyorum!

— Rusyadan geleli çok oldu mu

— Dört sene oldu. O zamandanberi hep satıp satıp yiyorum!..

Bu zavallı prensesin konuşması beni çok alâkadar ediyordu. Kendisine bir sigara uzattım. O da bana kibritini yaktı. Sonra zili çaldı ve hizmetçiye:

— Votka!.. emretti.

Hizmetçi gitti sonra elinde bir tepsi ile iki kadeh şarap getirdi. Prenses kızmıştı. Önündeki tablayı tuttuğu gibi tepsinin üzerine fırlattı:

— Kaç kere söyledim sana, votka başka şarap başka.. Votka! Votka getir. Yemek odasında büfenin üstünde siyah şişe!..

Hizmetçi dışarı çıkınca o da ayağa kalktı yandaki odadan gümüş çay takımlarını getirdi.

— Bakın efendim, dedi... İşte bu takım. Çaydanlığı sütlüğü on iki tane fıncanı hepsi tamam. Eğer işten anlıyorsanız bakın ne ince iştir bunlar! Üzerindeki armaları görüyor musunuz, bunlar Prens Obrov'un armalarıdır... Elbette Obrov'u tanırsınız!

Doğrusu bu prensle hiç ahbaplığım yoktu. Fakat her halde meşhur bir şey olmalı idi. Fakat "bilmiyorum,, demeğe utandım.

Bu sefer o suallere başladı:

— İkinci Aleksandr'ı bilirsiniz tabiî...

—Evet.. Birinci Aleksandrın oğlu!

— Hayır Nikolanın!

— Ah evet, ikinci Nikolanın.

— Yok canım. Birinci Nikolanın. 1825 ten 1855 e kadar Çarlık yapmıştı hani?..

— Evet evet... Ben de onu söylemek istiyordum.

Fakat bu Rusya tarihi pek canımı sıkıyordu. Lâkırdıyı değiştirmek istedim ve dedim ki:

— Ha bu çay takımlarından bahsediyorduk...

—Evet... Amma önce Obrov'u konuşuyorduk.

— İkinci Aleksandr tahta çıkınca tamam altı kişiye prenslik vermiş...

— Bu meyanda Prens Obrova da değil mi?.

— Hayır canım, hayır... Evet... Şey... İşte bu altı prensten biri Çariçanın dam dönörlerinden birini kaçırmış!.. Aleks Obrov da velinimetinin intikamını almak için bu mücrim prensi öldürmüş. Bunun üzerine ikinci Aleksandr da bir teşekkür makamında olmak üzere Prense bu çay takımını hediye etmiş!..

Bu Prens Obrov'un hikâyesi beni hayli heyecanlandırmıştı. Fakat bir ayak evvel de meseleyi halletmek istiyordum. Yüzüm mahcubiyetten kıpkırmızı olarak Prensese sordum:

— Peki madam, bunun için ne istiyorsunuz?.

— Ne isteyim, bir dilim ekmek parası..

— Yani?.

— 2500 lira!..

— Neeee?..

— Bu harpten evvel tamam 10,000 altın ruble ediyordu. Fakat ne yapalım. İşte zaruret.. Gümüşünü okka ile satsanız 2500 liradan fazla tutar...

Prensesin haline cidden acıyordum. Bu çay takımı da hakikaten kaçırılmıyacak bir fırsattı. Beş aşağı beş yukarı pazarlık ettik. Nihayet 2000 lirada sulh olduk.

Tam paraları çıkarıp sayacağım sırada Ermeni hizmetçi içeri girdi.

— Prenses, dedi, Beyoğlundaki kuyumcunun çırağı gelmiş ise bir çay takımı daha getirmiştir. Kapıda bekloor!. Bağışını istoor!...

Nakleden
MÜMTAZ FAİK

Mektepliler müsabakası

Kabine vaziyeti

Mektepliler müsabakası 48 inci hafta 5 inciliğini Erenköy kız lisesinden 545 İsmet İzzet Hanım kazanmıştır. Yazısı şudur:

"Gazetenizde münteşir mektepliler müsabakası 48 inci haftanın bence en mühim haberi sevgili Başvekilimizin kabinenin metin ve sağlam olduğu hakkında vermiş olduğu mühim beyanatıdır.

Bazı haberlere göre İsmet Pş kabinesinin çekilmesi, kabine âzası arasında tesanüt kalmamasıdır. Halbuki bu gibi efsane vî haberlere aklı selimi çok kuvvetli vatandaşlarımız inanıyor; çok büyük işlere girişmiş olan hükûmeti dahile ve harice karşı zaif gösterecek bu gibi tahrikâta kapılıyor.

Sevgili Başvekilimiz bu haberlerin doğru olmadığını söylemektedir. İsmet Pş. hükûmeti Ankarada yüksek bir sükûn ile giriştiği büyük işleri başarmağa çalışıyor ve çalışacaktır.,,

Müzayede ile satış

Nisanın 18 inci Cuma günü sabah saat 10 da Romanya hükûmeti Seyrisefain şirketi İstanbul müdürü sabıkı M. Fole ye ait ve Nişantaş tramvay caddesinde 75 numaralı Haşim Bey apartmanının 4 numaralı dairesinde bulunan gayet kıymettar ve müzeyyen eşyalar müzayede suretile satılacaktır.

En yeni model asrî müzeyyen ve nadide yemek oda takımı, defa limon ve maun kaplama asrî yatak oda takımı vitrin, jardinyer, orta masası ve vitrinli divanı havi salon takımı som cevizden mamul Lui XV diğer salon takımı, 3 adet bizote aynalı zarif bir ayaklı ayna (Psyche), bir kanape ve iki koltuğu havi mükemmel takım, İngiliz marokeninden mamul kanape, hayli vazolar, biblolar jardinyerler, gümüş ve gümüş kaplama kupalar ve saire. Kristofl çatal bıçak takımları, aynalı ve aynasız dolaplar, beyaz leke yatak oda takımları, meşhur Simon markalı karyolalar, hayli perdeler, bronz galeriler ve istorlar, marketri işlenmiş oyun masası ve salon masaları, diğer İngiliz oyun masası Tonet portmanto, hayli cedit muşambalar, havagazı beyaz ocak ve fırın, divansomyeler, lâke portmanto, yazıhane koltuk ve kütüphane vesair eşyayi beytiye. Tebriz, Buhara ipekli Kayseri ve sair nefis halılar Richmond-İndiana markalı nefis bir Amerikan piyanosu. Pey sürenlerden 100 de 25 teminat alınır.

'Milliyet,,in edebî romanı: 71

DÜĞÜN GECESİ

Bürhan Cahit

Tosun buna, bembeyaz sağlı dişlerini gösteren bir tebessümle mukabele ederdi.

Evvelâ kılığı, kıyafeti, sonra oturup kalkması, yiyip içmeleğişen Tosun köyden getirdiği eşyası arasında yalnız Ayşenin çevresini saklıyordu.

Manda derisi kunduralarını, kuşağını, çizgili, baştan aşağı düğmeli mintanı topuklarına kadar giden kaput bezinden donuna varıncıya kadar hepsini atmıştı.

Muhasebeci Nuri Bey onun çeki düzenle yola girişini gördükçe:

– Oğlan çulu değiştirdikçe çıkıyorum. Burada, Galatada göbeğinde bir de gönül detirirse vaydır (Zigana) da şe kızın hali! diyordu.

Maamafih Tosun, gönlünde Ayşenin hayali yaşadığı halde gün geçtikçe kıvrak akıllı, cerbezeli bir adam gibi açılıyor, yetişiyordu.

Handaki diğer yazıhanelerde çalışan bazı Yahudi kızları onun al al yanaklarına, gürbüz boyuna, koyu siyah gözlerine bakıp bakıp göğüs geçiriyor, bazıları dayanamayıp:

— Tosun, sen bo garsonsun! diyorlardı.

O bir iki defa işittiği bu ecnebi kelimeyi bir sabah dersten evvel Ferdaya sorduğu zaman genç kadın bir kaç kere yerinden zıpladı, kahkahalar attı sonra onu iskandil etti:

— Sana bunu kim öğretti Tosun?

O bütün saffeti ile ifşa etti:

— Yukarki avukatın kızı var ya, Eliza, işte o söyledi, bana sen bo garsonsun! dedi!

Bunu işitince Ferdanın kahkahası bir fırtına hali aldı. Sonra delikanlının şaşkın şaşkın bakışları karşısında kendine geldi. Bu iltifatın sonu nereye varacağını tahmin ederek delikanlıya nasihat etti:

— Sen böyle lâkırdıları dinleme Tosun, dersine çalış, işine bak, İstanbulda çeşit çeşit insanlar vardır. Tanımadığın adamlarla düşüp kalkma.. Sonra başına bin türlü belâ gelir.

Ve ona erkekçe nasihat etmeği Nuri Beye havale ederek kendisi dersine devam etti. Ferda makine ile mektup yazarken bazan sokulur, onun tuşları üzerinde görünmez ve ölçülmez bir süratle fırkırdıyan parmaklarına hayretle bakar, bakar sonra iş bitince:

— Şu makineli mektupları bana da öğretsen de Ayşeye yazsam! diye yalvarır.

O zaman Ferda:

— Sen yazmışsın ne fayda, Ayşe okumak bilmedikten sonra!

Tosunun fikri bütün bu öğrendiklerini Ayşeye öğretmekti.

— Ayşe gözü açık kızdır, her şeyi çabuk kapar! derdi.

Cevdet Bey adada, klüpte, her akşam bir ziyafet sofrasında zevkeder, eğlenirken yazıhanede ihtiyar muhasebeci Nuri Bey defterlerini düzeltir, vergi, sigorta işlerine bakar, hanın kiralarını toplar. Müddeti biten mukaveleleri hazırlar. Ferda Hanım da mektupları açar, telefonla meşgul olur, Tosuna dersini verir. Kocasından gelen mektupları bir kaç kere okur. Akşam Kalamışta tuttukları köşküne giderdi. Kalamışla Feneryolu arasındaki ağaçlığa gömülen bu büyük köşkte genç kadın mühendis Alâeddin annesile beraber oturuyordu.

Yazın bu yeknesak günleri İstanbulda iş hayatı yarı yarıya durmuşken adada zengin ve kibar âleminde bazı fevkalâde hareketler başlamıştı.

Şimdi hususî işlerinde de Cevdet Beye rakip olan Ahmet Sami bilhassa (Hâle) nin muhitine sokulmak için bir çok çarelere baş vurmuş, nihayet bir garip tesadüfle onunla tanışmak fırsatını bulmuştu.

Bir kaç akşam evvelki rezaletten sonra vaziyeti nazik noktasından kavrıyan Ahmet Sami derhal kendini kurtaracak tedbirlere baş vurmağa başlamıştı.. Şimdi klübe hariçten hiç misafir getirmiyor, kendisi de ağır başlı insanlar, yaşlı kadınlarla görüşüyordu. O akşamki çirkin vak'ayı unutturmak için hatta yalnız başına rakı bile içmiyordu.

Bir akşam köşkünde yemeğini yemiş klübe gelmişti. İyi tanıdığı bir Musevi ailesi bahçede, heykelin önünde masada, Galip Bey ve Hâle ile oturmuşlar, dedikodu ediyorlardı.

Albino ismindeki bu Musevi zengini Ahmet Sami Bey geçerken işaret etti:

— Buyurun Sami Bey, yerimiz var.

Madamı ile görüşüyorlardı. O da gülümsiyerek rica etti.

Galip Beyle şöyle bir selâmlaşırlardı. Bu samimî davet karşısında Ahmet Sami daha fazla ısrar etmedi. Yaklaştı, ancak o zaman Albino onların tanışıp tanışmadıklarını hatırladı. Galip Beyle Hâleye dönerek:

— Şüphesiz tanışıyorsunuz değil mi madam!

Burada Galip Bey için Ahmet Samiyi Hâleye tanıtmaktan başka çare kalmamıştı. Ahmet Sami otururken kalktı:

Galip Beyin Hâleye dönüp:

— Ahmet Sami Beyefendi! Diye takdim ettiğini görünce hürmetle eğildi.

Hâle elini uzatmadı, soğukluğu belli olacak bir tebessüm ilâve ederek başile selâmladı.

O masayı ilk defa Hâle ile Galip Bey gelip işgal etmişlerdi. Albino ile madamı sonradan iltihak etmişlerdi.

Bu vaziyet karşısında onların derhal veyahut biraz sonra masayı terketmeleri gayet çirkin bir hareket olacaktı.

Hâle samimî dostları Cevdet Beyle Ahmet Sami arasındaki vaziyeti nazarı dikkate alarak bununla ahbaplığı ileri götürmek fikrinde değildi. Bu kararını tatbik etmek için masa başında muhtelif noktalara dağılan mükâlemeye iştirak etmedi. Baçede dolaşanlar ,girip çıkanlarla alâkadar oldu.

Albino kendisi bu masaya davetli iken bilmiyerek Ahmet Samiyi çağırışındaki gafı anladı. Fakat onun bu müşkül vaziyetini takdir edip bir vesile ile kalkıp gitmesi lâzım gelen Ahmet Samide o takdir yoktu.

Şimdi manasız, havaî mevzular üzerinde konuşuyorlardı.

Tam bu sırada klübün salon kapısından Cevdet Beyle Nusret Bey bahçeye çıktılar.

Cevdet Bey bir hamlede Hâleyi ve etrafındakileri gördü ve birdenbire durdu. Gözlerine inanamıyacağı geliyordu. Hâlenin masasında Ahmet Sami... Bu pek gariptir. Yahut kendisini öyle geliyordu.

(Bitmedi)

ASKERLİK

Askerî bahisler..

Zavallı kumandanlar!

Ilim ve müstakbel harpler karşısında kumandanların vaziyeti

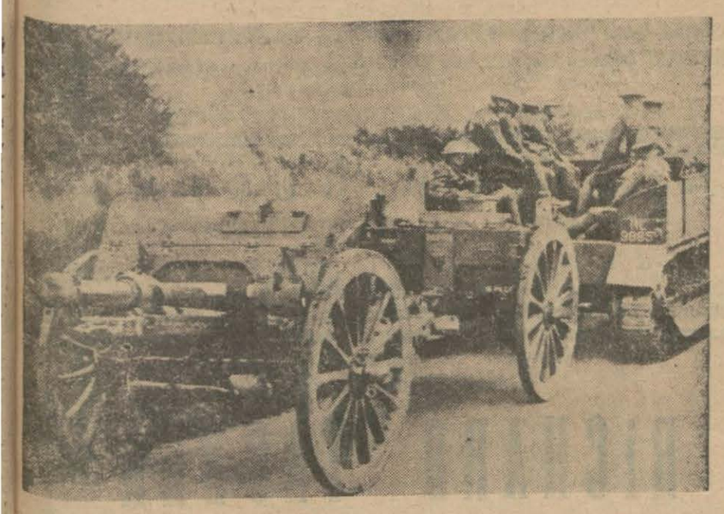

En yeni ve motörlü silâhlarla mücehhez bir topçu kıt'asının geçişi..

Cihan harbi, bir kere daha gösterdi, ki harp veya askerlik riyaziye gibi yahut hikmet ve kimya gibi müsbet bir ilim değildir. Onun bütün kaidelerine, prensiplerine, nazariyelerine atfedilen kıymetler, pek çok defalar, bir muharebe meydanında sönüp gitmişlerdir. Hatta, *tecrübe sahası,* bize yıllarca tahsil lerle öğrendiğimiz, benimsediğimiz nazariyelerin, formüllerin hepsinin yanlış olduğunu, hakikatin ise bu kadar emekler le ve fedakârlıklarla talim ve neşredilmişlerin aksisi olduğunu göstermiştir.

Bunun sebebi var. Çünkü tabiye adını verdiğimiz bu harp kaideleri, silâh denilen vasıtanın oyuncağıdır. Denilebilir, ki her yeni silâh, yeni bir tabiye doğuruyor. Fakat bu yeni tabiyeyi bulmak için sulh zamanının ne poligonları, ne kıt'alı ve kıtasız tatbikatları ve ne de pek ender olarak müracaat edilebilecek olan manevraları yardım edemiyorlar.

Meselâ, makineli tüfenkler daha cihan harbinden evvel icat edilmiş, (Rus—Japon) harbinde ve *Balkan harbinde* de kullanılmışlardı. Fakat bütün bu tecrübelere rağmen dahi bu tüfeklere karşı sık avcı hatlarile ve yanaşık nizamında ilerlemek yani harpten evvelki tabiyeyi kullanmak mümkün olamıyacağını anlamak için Belçika ve şimali Fransada yüz binlerce Almanı, Karpatlarda ve Lehistan ovalarında milyonlarca kurşun, Kafkasyada ve Kûtül ammarede bir çok binler Türkün kanını akıtmaktan sakınılamadı. gerek (Fon Şilifin) in talebeleri ve (Savua) ve (Sedan) takdirkârları ve gerekse muarızları olan Fransız ve İngiliz mektepleri de ayni hatayı irtikâp eylediler.

* * *

Şimdi *Cihan harbi* geldi geçti. *Cihan harbinden* evvelki silâhların ve bu harp içinde icat edilenlerin mükemmel tecrübelerine sahip bulunuyoruz: Fakat çok yazık, ki istikbalin harbine ayni silâhlarla girecek değiliz. Pek çok yenileri icat edildi. Yeni toplar, zırhlı silâhlar, tekemmül etmiş hava silâhları, v. s. v. s.

Miralay Fuller diyor, ki: "Bir kimyaker ilâçlarını, bir makineci kendi aletlerini nasıl, ki tetkik eder ve tecrübe eylerse asker de harbi öylece tetkik ve tecrübe eylemelidir. Tecrübe edilmedik küçük bir nokta bile bırakmamalıdır." Öyle amma, kudreti, kuvveti, kullanış tarzı her gün değişmekte olan bir şeyi nasıl tecrübe edebiliriz de ona göre de hesabımızı yürütebiliriz?

Bahusus askerlik ilminin tecrübesi çok pahalıya maloluyor; edilmiyor. Birincik kat'î tecrübe sahası olan *harpten* sonra mehmaemken bir tecrübe vasıtası olacak olan manevralar için hükûmetlerin keseleri zengin zamanlarında bile açılmak istenmezken cihan harbinden sonraki gibi iktısadî buhran devrelerinde hangi hükûmet tarlaları ve mezruatı çiğnetmek için ve nakliye vasıtalarını yıpratmak için bolca para ayırabilir?

Görülüyor, ki zavallı kumandanlar ne kadar mühim ve tecrübe edilmemiş bir ilim ile en ağır mes'uliyetleri yüklenmek zarureti karşısında kalan bedbahtlardır! Onların yegâne tesellileri, kendi karşılarma çıkıp ta döğüşecek olan düşmanlarının da kendileri gibi karanlıkta yürümek yüzünden hata işliyeceklerini düşünmekten ibaret kalmaktadır.

CİN OĞLU

Rusyada askerî akademide kadınlar

Buda başka türlü bir tayyare!..

Bu resimde gördüğünüz tayyare Amerikada yapılmış tek satrhlı bir tayyaredir.

Bu tayyarenin şeklindeki değişiklik derhal göze çarpıyor.

On milyon dolar gidiyor!

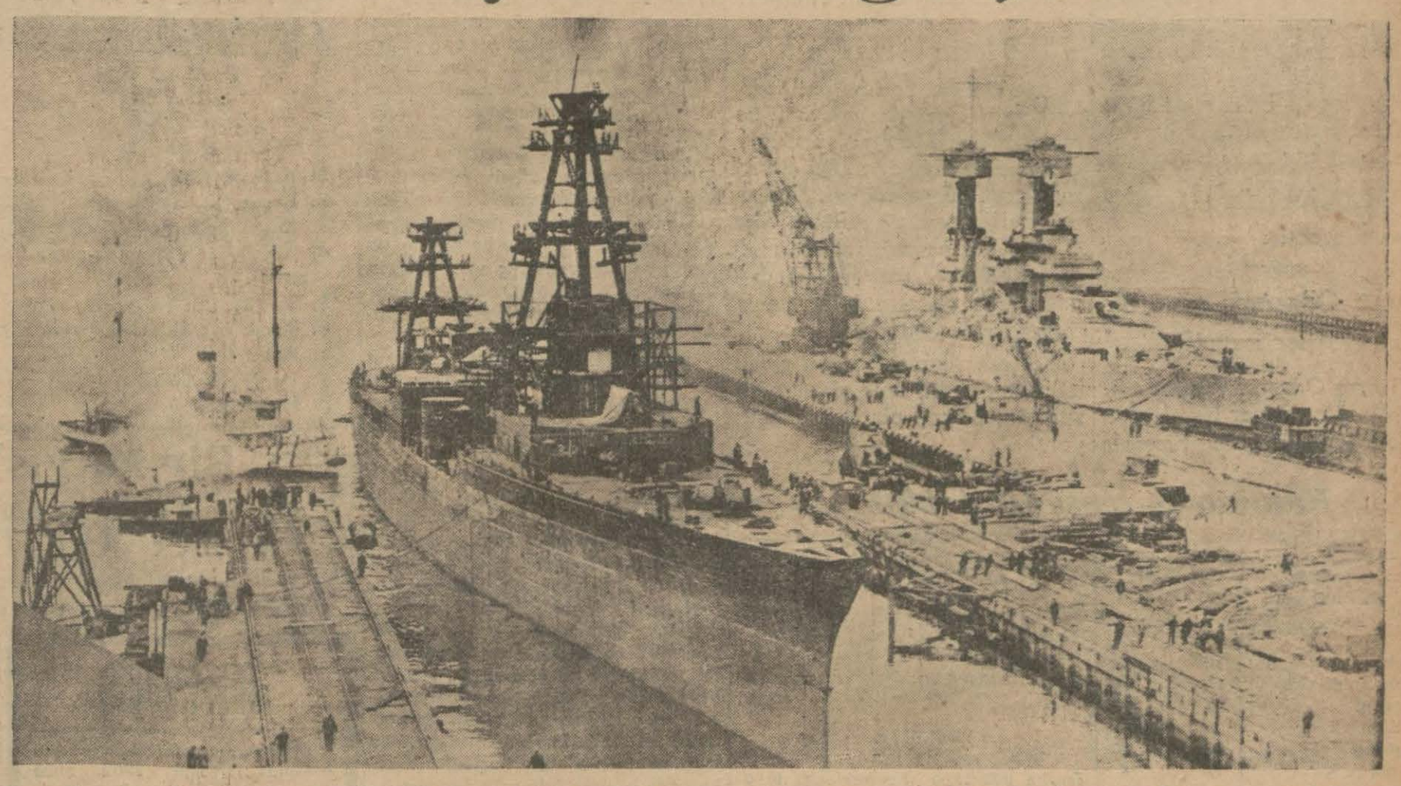

Amerika bahriyesi tam on milyon dolar sarfederek yeni bir kruvazör daha yaptırıyor. Bu geminin adı "Louisville„ dir. Amerika bu kabil beş kruvazör yaptıracaktır. Geminin inşaatı henüz ikmal edilmiştir. Bu resim de gemi denize indirildikten sonra alınmıştır. Diğer tarafta da inşaatı bitmiş bir harp gemisi görülüyor.

Bir Fransız müstemlekesinde ilk tayyare

Bu resim Hindistanın Fransızlara ait olan kısmında olan Pondichery de alınmıştır. Buranın ehalisi şimdiye kadar hiç tayyare görmemişlerdir. Geçenlerde oraya giden bir Fransız tayyarecisi karaya inmiş ve yerliler kendisini hayretle karşılamışlardır.

Donanmayı düşmandan saklamak çareleri

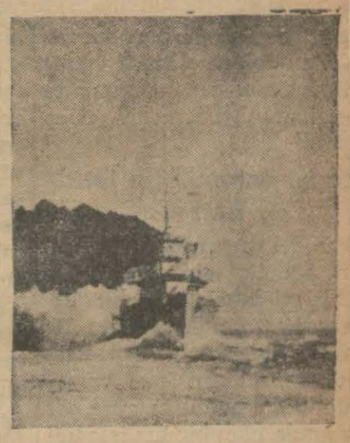

İngiliz donanmasının geçenlerde Akdenizde yaptığı manevralarda deniz muharebeleri için pek şayanı dikkat olan bir şey göze çarpmıştır. İngiliz muharripleri bütün denizi simsiyah dumanla kaplıyarak istikbalde bir muharebe olursa donanmayı düşmandan saklamak çareleri tatbik edilmiştir.

Dünyanın en büyük hangarı

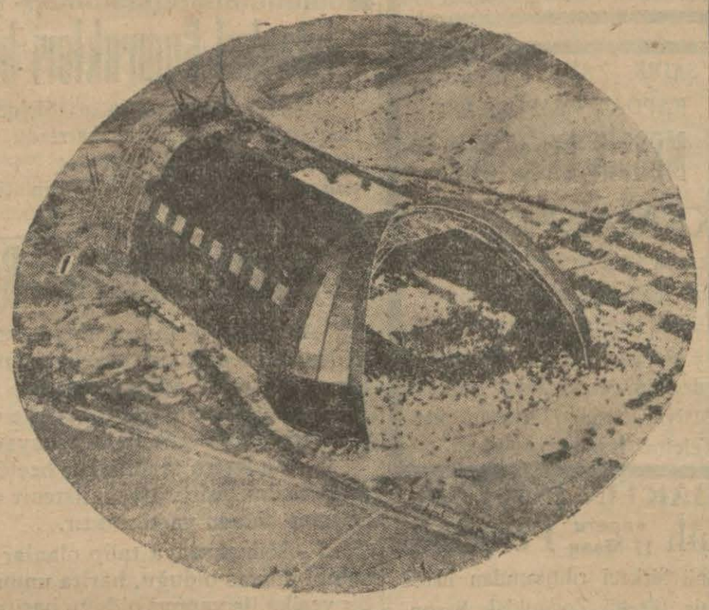

Bu cesim bina, muazzam kabili sevk balonlar için dünyada mevcut olan hangarların en büyüğüdür. Amerikanın Ahio şehrinde Akron'dadır.

Hangarın mesahası sekiz acre (akr) imiş. Bir acre 4046 metro mürabbaı olduğuna göre artık neticeyi siz hesap ediniz. Bu hangar 3 kilometro mürabbadan fazla bir sahayı örtmektedir.

Hangarın cesameti hakkında daha iyi bir fikir edinmek için etrafındaki binaların ne kadar küçük kaldığına bakmak kifayet ediyor.

Amerikalıların yeni bir tahtelbahiri

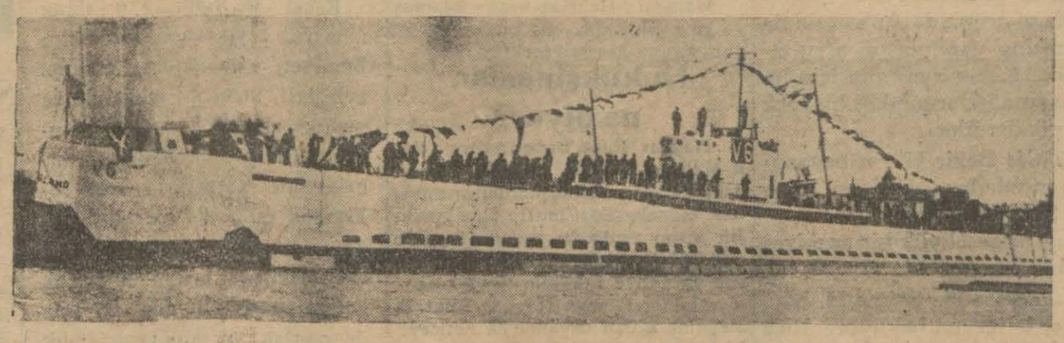

Amerika donanmasına yeni tarzda bir tahtelbahir iltihak etmiştir. Geçenlerde denize indirilen bu gemi Amerikanın malik olduğu tahtelbahirlerin en büyüğü olduğu söylenmektedir.

Amerikada bombardıman tayyareleri

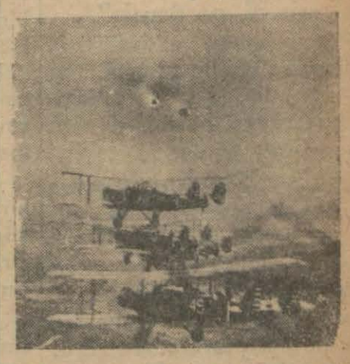

Bu tayyareler havada ağır topçu kuvveti diye tavsif ediliyor. Bunlar Amerika hava kuvvetlerine mensuptur. Bu tayyareler attıkları bombalar ve faaliyet sahalarının genişliği itibarile pek mühim bir rol oynamaktadır.

Amerikada yapılan son manevralarda bu tayyarelerin tecrübeleri yapılmış, büyük bir muvaffakıyet kazanmışlardır.

Amerikada genç kızlar arasında askerlik merakı

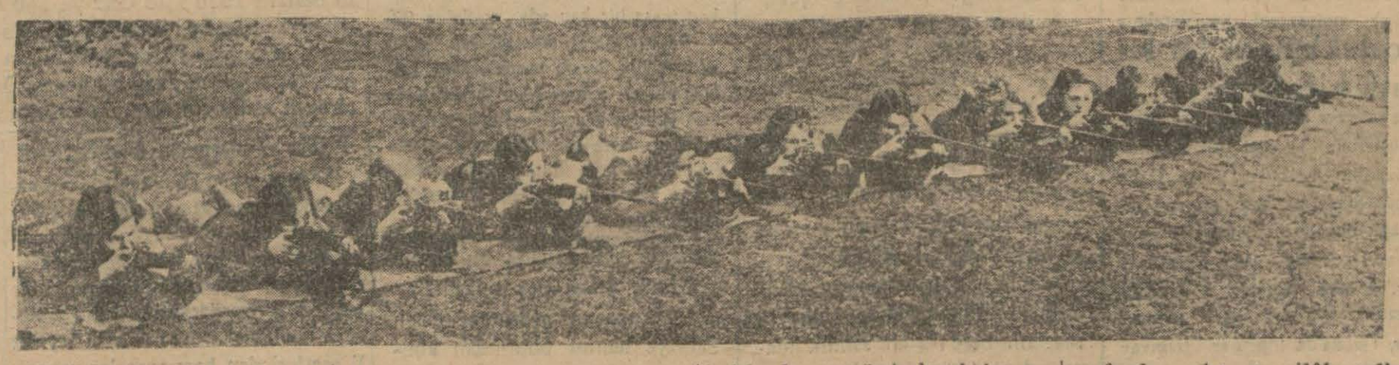

Amerikada darülfünun hanımları arasında askerliğe merak ruz.

Bu kızlar silâh kullanmakta keklerden aşağı kalmak istemedikleri için muayyen saatler zarfında mektepte silâh talimleri yapıyorlar.

Bir Rus zabiti maçı atlıyor

Dantin

En son amerikan usulüne tevfikan istihzar edilmiş Diş macununu Bir defa tecrübe ediniz.

HER YERDE BULUNUR

Ekonomi

Vapurcular arasında

rekabeti menetmek için hazırlanan proje dün tatbik edildi

Vapurcular arasında rekabe menetmek için yapılan proje tkik etmek üzre teşekkül ekomisyon dün ilk içtimamı mıştır. Dünkü içtimaa baüccarlar da iştirak etmiştir. Komisyon navlunlar üzerinetkikat yapmış ve projenin atını tetkik etmiştir.

Komisyon pazara bir daha na edecektir.

—o—

aret Odasında gümrük ekisper heyeti

Ticaret Odasında teşkil edigümrük ekisper heyeti dün lefa toplanmış ve tüccarla gümrük idaresi arasında hâdis olan üç ihtilâfı tetkik etmiştir.

—o—

Nafi yağmurlar

Anadoluya son yağan yağmurların iyi neticeleri görülmüştür. Kışın kar yağmadığı için mezruat bir az müteessir olmuştur. Son yağmurlar karın faidelerini temin etmiştir. Şimti çiftçi mayıs yağmurlarını bekliyor. Eğer mayısta da bol yağmurlar yağarsa daha çok mahsul elde edilecektir.

Ticaret borsasına son gelen haberlerden bu sene afyon mahsulünün de çok olacağı anlaşılıyor.

* * *

Kambio Borsası 16/4/930

İSTİKRAZLAR

razı dahili	00	00
ınu muvahhide	147	00
niyeli demiryolu	6	25

SENETLER

ankası .	12	30
dolu demir yolu	17	00
ıvay ş.	69	00
S. şirketi	17,00	
şirketi	84	00
tün A. ş.	10	75
ğirmen ş.	26,50	
eğirmen ş.	4	10
imento ş.	80	60
lefon ş.	28	00
Ecza ş.	4	75
yriye	17	25

TAHVİLAT

Anadolu D. Y. 1. T.	32,00	
Anadolu D. Y. 2. T.	33,50	
Anadolu D. Y. 3. T.	22,50	
Tünel şirketi	4,22,50	
Elektrik şirketi	22,50	
Rıhtım şirketi	16	75
H. Paşa limanı şirketi	—	

ÇEKLER

Londra	1033 25,00	Nevyork	0,47 10,0
paris	12 00 00	Atina	36 50,00
Cinevre	2 42,75	Roma	08 98 00
Bükreş	79 20,00	Amesterdam	01 17,00
Brüksel	3 37,00	Sofya	64 90 00
Berlin	1 97,00	prag	15 95

Bir aşk macerası

Birinci sahifeden mabat

a vukubulan darp ve sui muleden dolayı İzmir polis lürü Ömer Bey hakkında tatı kanuniye icrasını talep rim."

iddei umumiliğin tetkikatı

Müddei umumilik meseleyi ik edecek, takibatı müstelbir müdahale ve cebir ile ran hanımın Muammer Ben ayırtıldığı sabit olursa tat yapılacaktır.

Müddei umumiliğe göre, yir yaşında olan bir kız istediği evlenebileceği için bu husus esmen bir muamele yaparak sevdiğinden ayırmak im- yoktur. Ömer Beyin müdasi hususî ve şahsî mahiyetddedilmekte ve İstanbul zasının böyle bir meseleye lahalesi mevzuu bahsolamıağı beyan edilmektedir. sim merkezi de hâdiseden mi malûmat beyan etmiştir. Maamafih, zabıtanın gayri unî bir muamele yaptığı iddedildiği için bu cihet tahkik mektedir.

ükran H. ne demiş?..

Şükran hanım validesinin is üzerine İzmire gitmeğe mu akat etmiş, fakat sevgilisin- ayrılırken: "ölürüm de seni etmem!" demiştir.

ammer B. pek müteessir

Hükûmet makamatına telflar çekerek gönül mülteeisi ğunu söyliyen Muammer talanmıştır. İntihar etmek üzerinde sublime bulundur u akrabası tarafmdan görük her ihtimale karşı nazaret na alınmıştır.

Muammer mütemadiyen kran H. dan bahsederek mek beklediğini söylemektedir. Muammer Bey İzmirde iken krân hanımla sık sık post tant şeklinde mektuplaşıyor mış. Çok hasas ve asabî bir olan Şükrân hanım bir mek unda genç aktöre kendisile endiği gün cidden bahtiyar cağını yazıyor ve sonunda "Beni hiç bir kuvvet senden ramaz" diyordu.

Avukatlar ne diyor?.

Maruf avukatların ızahatıgöre (20) yaşında olan Şük hanımın sevdiği ile evlensine hiç bir kanunî mâni yok Bu meyanda avukat Tev- Tarik Bey demiştir ki:

— Bu meselede kızın 20 yada olduğuna göre polisin mü nalesini mucip olacak bir ci- yoktur. Ancak şimdi Mumer Beye kızın iadesi için bir muamele yapılamaz.

Kız isterse mahkemeye müracaatla evlenmek teşebbüsünde bulunabilir. Yoksa iade muamelesinin kanunda yeri yoktur. Yalnız usulü dairesinde nişanlanmış ise ve kız kendisine gelmez ise nişan bozulmuş olacağından tazminat talebine hakkı vardır".

Söylendiğine göre, Muammer Bey, kızın pederine müracaat suretile son bir teşebbüste bulunmak niyetindedir.

Ömer B. in bir mektubu

İstanbula hususî işlerimi görmek üzre mezunen geldim. Gazetelerde buraya gelişime atfedilen neşriyatın tekzip ve tashihini rica ederim.

Kadın birliği

Birinci sahifeden mabat

Sultanahmette toplandık. Taksime giderek çelengimizi koyduk. Zaten bizim de yapacağımız şey bundan ibaretti,. Miting te 40-50 kadın bulunduğu hiç te doğru değildir. Pek âlâ bir iki bin kişi vardı. Fakat kalabalık inkisama uğradığı için görünmüyordu. Hanımların bir kısmı Sultanahmette bir kısmı da Taksimde idi.

Biz ayni günde Ankarada da bir miting yapılmasını arzu etmiştik,. Lâkin ayni gün için hazırlanamadıklarına dair bir mektup gönderdiler.,,.

Lâtife Bekir H. ın beyanatınıyan odadan dinliyen Efzayiş Suat H. tam bu sırada salona girerek büyük bir asabiyet le söze karıştı:

— Lâtife H., Saime H. haydi içerde içtima bekliyor. Rica ederim, geliniz. İhtarında bulundu.

Bu ihtar üzerine ayağa kalkıldı. Ayakta son bir sualle Nezihe Muhiddin H. ın "Artık bir liğe ihtiyaç olmadığı,, hakkındaki düşüncesine karşı birliğin ne fikirde olduğunu anlamakistedik. Bu suale Saime H. mütezayit bir asabiyetle:

—Nezihe H. Birlik hakkında beyanı mütaleaya salâhiyettar değildir,,.cevabını verdi. Lâtife Bekir H. kendisini teskine çalışarak içeri götürmeğe çalıştı. Efzayiş Suat H. da: "Daha çok mühim işlerle meşgul olacaklarını,, söyeldi.

Hülâsa mitingten sonraki dedikoduların birlikte hâsıl ettiği şey ancak bir kelime ile tavsif olunabilir: "Havâyi asabiyet!,,

Haydar Rifat B.

(Birinci sahifeden mabat)

Buna imkân yoktur.

Üçüncüsüne gelince: Hukuktan aliyyülâlâ mezun, çok nazik bir genç refakatimde çalışıyordu. Şimdi bir idarede muhakemat müdürüdür.

Bu genç iki üç yüz liralık bir senedi namına alıyor. Dava ediyor, bir türlü tahsil edemiyor. Günün birinde iflâs ettiriyor. Ertesi gün sindik tayin olunan avukat Hikmet Süleyman, ve Yusuf Kenan B. ler jüj komiser Cemil Ef. refakatinde yazıhaneme gelerek davacı genci arıyorlar. Ona böyle bir iş yaptığından dolayı teessürlerimi söylüyorum. Ve sindiklere masraflarma mahsuben cebimden bir şey vermiyorum, Bütün bu cemaat orada ken şehrimiz İngiliz avukatlarından Metr Rişa bomba gibi yazıhaneye düşüyor Müflisin vekili olduğunu, bir Türk avukatına vekâlet veremediğinden ve ara da gelmediğinden bu kaza olduğunu, bunun kendisi için bir betbaht lık teşkil ettiğini yanayakıla anlatarak mutlak bir çar istiyor. Sızlanıyor.

Bana vekâlet vermesini, bilâ ücret işe bakılı iflâsın menedileceğini söylüyorum. Bu suretle Vekâlet alıp işi yapıyorum. Sözüm yerine geliyor İşte bu isnat ta bundan ibarettir. Zaten bunlar tetkik edilmiş ve hiç addedilmiştir. Şimdi esasa gelelim: Ben öğrendim ki Mahmut Esat B. kendi aleyhine bilmukabele açtığım davaları masuniyeti teşriiye siperi arkasına atmak üzre müdafaade bulunacaktır. Bu halde silâhlar müsavi değildir Zemin fazla söze müsaade etmez. Mahmut Esat B. dürüst olarak umum müvacehesinde benimle ve benim yüzümden az çok rahatsız olan efkârı umumiye ile bir hesap görmeğe kendinde kuvvet ve cesaret bu luyorsa meb'usluktan çekilecek ve karşıma benim gibi sade bir fert olarak çıkacaktır. O istediği kadar avukat toplasın, .Müsaade edeceğim. Ben hiç bir dostu rahatsız etmiyeceğim. O haklı çıkarsa fırka ertesi gün kendisini mevkiine iade edebilir. Ben bu lüzuma kaniim. Kendisi ne buyurur?..

Bu fikrim, hasmane bir mülâhahazadan mümbais olmayıp ayni derecede kendisinin de, Türk adliyesinin de lehinedir. Çünkü kendisi daha iki ay evvel İstanbulda tevhiden görülen yirmi kadar davayı Bursaya naklettirmiş ve sebep olarak bu davalarda müddei mevkiinde polis müdürü ve Şehremini gibi şehrin en büyük makamları bulunmak itibarile mahkemenin tesir altında hüküm vermesi ihtimali mütalea kılındığını ileri sürmüştür,. Gûya lehlerine bu kadar istihsal edilmiş olan alâkadarların Bursa seyahatlerinde duydu ğu şükran hislerini derecesini kendilerinden minnetle dinliyebilir. Hal böyle iken şimdi Adliye Veklli benim aleyhime dava açmıştır. Bunu İstanbulda pek âlâ açabilirdi. Bu davanın İstanbulda aleyhime müstantık Nazım Beye açtırılmış olan dava da görülmekte olduğundan usulün 2 inci maddesince bunların tevhidi bir zaruret idi.

İstanbul üçüncü cezada geçen Çarşamba günü lütfen gece yedi buçuğa kadar ve ertesi sabah ta saat 9 da başlıyarak bire kadar bilâfasıla giyabımda müdafaa dinlemiş ve üç ay hapsime ve saire ile gayri kabili tecil olmak üzre karar vererek bu bahsi kapamak zahmetini ihtiyar buyurmuştur. Şimdi vaziyet şudur:

1 — Benim kendisine yazdığım yüzlerce mektuptan muhibbane, teşvikkârane olan ve adedi dörde baliğ olmıyacak bulunan mektupları neşrettirmek, diğerlerini açık talebime rağmen sükût ile geçiştirmek,

2 — Adliyenin harimine ait ve el uzatılması behemehal cürüm olan bazı evrakın ellere düşmesine göz kapamak sorgu suali açtırmamak,

3 — Kendisi davasını benim davam ile birleştirmek yolunu tutmak,

4 — Efkârı umumiyeyi gazete patırtılarile boğmağa çalışmak.

Halbuki "Hakikat ayağa kalkmış ve yola çıkmıştır. Hiç bir mania onun yolunu kesemiyecektir.,,.

Hukukşinaslar ne diyor?

Haydar Rifat Beyin adliye vekili Mahmut Esat B. aleyhine hakaret davası açması hukukşinaslar arasında bazı münakaşaları mucip olmaktadır. Bir kısım avukatlar açılan davanın mütekabil ve mürtebıt olması itibarile ya adliye vekilinin teşrif masuniyetinin refi veya Haydar Rifat B. aleyhine açılan davanın da neticeye kadar taliki icap edeceği mütaleasın dadırlar. Diğer bazı hukukcularda "hâdise hâkimin kanaatı meselesidir. Binaenaleyh isterse tefrikı davaya karar verebilir" demektedirler.

Hava parası yoktur

Her türlü ticarete elverişli fevkalâde temiz ve prezantabl yeni yapılmış

Üç dükkân ve bir lokanta kiralıktır.

Ayrı ayrı veya hepsi bir dükkân olarak müşterinin istediği şekle konularak verilir. Elektrik, parasız tatlı su, abdesthane, mutbak yeri, her tarafı yağlı boya, çini döşeli 12 arşın yüzü ve yekpare camlı vitrinleri vardır. **Fiat çok ehven** menfaatiniz için bir kere görmek kâfidir, Galata'da topcular tramvay caddesinde karakuş Hanı altında No 112 öğleye kadar muracaat.

"Milliyet" in eğlenceleri

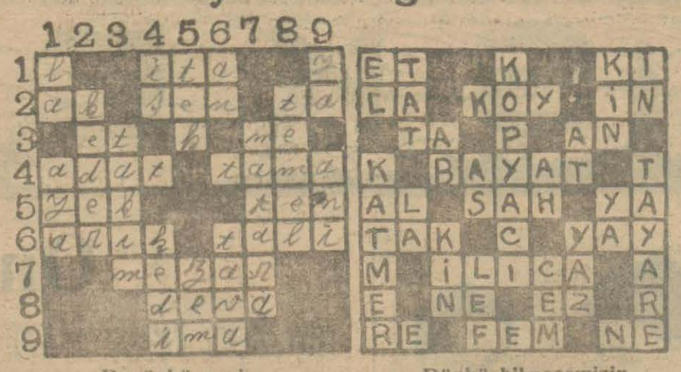

Bugünkü yeni bilmecemiz

Dünkü bilmecemizin halledilmiş şekli

SOLDAN SAĞA:

1: Vermek (3).
2: Beyaz (2). Neşeli (3). Nida (2
3: Kasabın sattığı (2). Nida (2).
4: Adetler (4). Azı çok zarar veren (4).
5: Bir (3). Cilt (3).
6: Yanık (4). İkinci derecede (4)
7: Kabir (5).
8: Derdi şifayap eden (4).
9: İşaret (3).

YUKARDAN AŞAĞI:

1: Nota (2). Avuç (3).
2: Dert (5).
3: Tim (5).
4: Görülecek şey (2). Köpeğin düşmanı (4).
5: Çiftin aksi (3). Aleyhte bulunmak (3).
6: Zaman (.2). Bir mutfak aleti 4
7: Askerin su kabı (6).
8: Binayı tutan (5).
9: Nida (2). Birdenbire (3).

Bir Mayıs'ta açılıyor

ZÜMRÜT YALOVA KAPLICALARI

Her türlü Sıhhi tesisatı, her sınıf otel ve Lokantaları, her nevi Eğlenceleriyle (1) Mayıs'ta açılıyor.

Seyrisefain

Merkez Acentası; Galata köprü bcasında, Beyoğlu 2362 Şube aentesi: Mahmudiye Hanı altında Istanbul 740

Mudanya postası

Cuma, Pazar, Slaı, Çarşamba günleri Idare rıhtımından 9 da kalkar.

ANTALYA postası

(Anafarta)vapuru 20 Nisan pazar 10da Galata rıhtımından hareketle İzmir Küllük Bodrum Rados Fethiye Finike Antalyaya gidecek ve dönüşte mezkûr iskelelerle birlikte Dalyan, Marmaris, Sakız, Çanakkale, Gelibolıya uğrayarak gelecektir.

İzmir sür'at postası

(GÜLCEMAL) vapuru 18 Nisan cuma 14,30 da Galata rıhtımından hareketle Cumartesi sabahı İzmire gidecek ve Pazar 14,30da İzmirden hareketle Pazartesi sabahı gelecektir Vapurda mükemmel bir orkestra ve cazbant mevcuttur.

Trabzon ikinci postası

[Cumhuriyet] vapuru 17 nisan perşembe akşamı Galata rıhtımından hareketle Zongulda İnebolu Sinop Samsun Ünye Fatsa, Ordu, Gireson, Trabzon Rizeye gidecek ve Of, Trabzon, Polathane, Gireson, Ordu, Fatsa. Samsun, İneboluya uğrayarak gelecektir.

Emniyet sandığı müdürlüğünden

Rahel Hanımın 279 ikraz numaralı deyn senedi mucibince Emniyet sandığından istikraz eylediği meblâğ mukabilinde sandık namına merhun bulunan Kasımpaşada Bedrettin mahallesinde Yaşmak sıyıran sokağında eski 24 ve yeni 42, 44 numaralı ve seksen arşın arsa üzerine mebni üç buçuk kattan ibaret altı oda iki sofa üç mutfak ve iki arşın aralık ve müştemilâtı saireyi havi bir hanenin tamamı vadesi hitamında borcun verilmemesinden dolayı satılığa çıkarılarak bin beş yüz lira bedel ile müşterisi namına kat'i kararı çekilmiş iken bu kere yüzde on zam ile başka bir müşteri çıkarak müzayede bedelini bin altı yüz elli liraya iblâğ eylemiş olması cihetile mezkûr hanenin 19-4-930 tarihine müsadif önümüzdeki cumartesi günü tekrar son müzayedesinin icrası ve muamelesinin ikmali mukarrer bulunduğundan talip olanların mezkûr günde nihayet saat on beşe kadar sandık idaresinde hazır pulunmaları lüzumu ilân olunur.

TAVILZADE VAPURLARI

Ayvalık Ekspresi

Selâmet vapuru

Nisanın 17 inci perşembe günü akşamı saat on yedide Sirkeci rıhtımından hareketle Gelibolu, Çanakkale, Küçük kuyu, Altınoluk, Edremit, Burhaniye, Ayvalık iskelelerine azimet ve avdet edecektir Yemiş Tavilzade biraderler. Telefon Istanbul 2210

SADIKZADE BIRADERLER VAPURLARI

KARA DENIZ MUNTAZAM VE LÜKS POSTASI

Sadıkzade vapuru 20 Nisan **PAZAR**

günü akşamı Sirkeci rıhtımından hareketle (Zonguldak, İnebolu, Samsun, Ordu, Ünye, Giresun, Trabzon ve Riz iskelelerine azimet ve avdet edecektir.

Tafsilât için Sirkecide Mesadet hanı altında acentalığınça müracaat. Telefon: Istanbul 214

SADIK ZADE ARSLAN KAPDAN VAPURLARI

MERSİN Lüks Hattı

KEMAL vapuru 17 Nisan PERŞEMBE akşamı 18deSirkeci rıhtımından hareketle Çanakkale, İzmir, Küllük, Fethiye, Antalya, Alaiye ve Mersine azimet ve avdet edecektir. Acentalığı: Sirkeci: Alâiye han birinci kat Telefon İstanbul 4240

BARTIN POSTASI

Sulh vapuru 17 Nisan **Perşembe** günü Sirkeci rıhtımından hareketle (Ereğli, Zonguldak, Bartın, Kurucaşile, Cide) iskelelerine azimet ve avdet edecektir.

Yük ve yolcu için mahalli müracaat: Sirkeci salonu karşısında Mizan Oğlu Han No: 2 Telefon Istanbul 354

Istanbul ikinci icra memurluğundan;

Bir borçtan dolayı mahcuz ve paraya çevrilmesi mukarrer Siemens marka bir adet alektrik dinamosiyle elektirikle müteharrik iki adet singer marka konple kundura makinesi, bir kaç masa bir kaç adet sandalya 22-4- 930 tarihine müsadif salı günü saat dokuz ila on raddelerinde Sultanahmette çıngır oğlu hamamında açık arttırmak suretile satılacağından talip olanların mezkûr gün ve saatte 930-560 dosya numarasiyle mahallinde hazır bulunacak memuruna müracaatları ilân olunur.

Pangaltı sinemasında bu akşam Komik Şevki Bey temsilleri

Avrupadan şehrimize gelen Sabriye hanım tarafından konser. Satılmamış bakireler. Komedi 3 perde varyete.

SİNEMALAR

Önümüzdeki 21 Nisan çarşamba gününden itibaren

ELHAMRA Sineması

RİŞAR BARTELMES ve BETTİ KOMPSON hayatı hakikiyenin çok feci bir dramını musavver

MAHPUSUN ŞARKISI

SESLI, SÖZLÜ ve ŞARKILI filminde KONUŞUYORLAR ve TAGANNİ EDİYORLAR.

OPERA

SİNEMASINDA gösterilmekte olan

ELİNİZDEN ÖPERİM MADAM

SONOR VE ŞARKILI Filmi dün akşam her kesi menun etmiş ve büyük muvaffakıyetler kazanmıştır.

Sevimli artist **HARRİ LİTKE** ile birlikte ELİNİZDEN ÖPERİM MADAM şarkısını okumak için **OPERA** ya gidenlere refakat ederseniz Vaktinizi eğlenceli geçirirsiniz.

İlâveten: SESLI SÖZLÜ METROTON HAVADİSLERİ

HOLİVUD REVÜSÜ

filminin görmekte olduğu azim muvaffakiyete binaen bu şaheser bir hafta daha

MELEK SİNEMASINDA

irae olunmaktadır.

Dünyanın en meşhur LİRİK tenoru Berlin büyük operasından

RiCHARD TAUBER

Önümüzdeki Çarşamba akşamı Istanbulda taganni edecektir.

İstanbul 3 üncü icra Memurluğundan;

Bir borctan dolayı haczedilmiş olan Galatada Merkez Rıhtım Hanında 9 No. lu yazıhanede bulunan bir kasa, bir maroken kanape, iki koltuk, bir portmanto ve bir perdeden ibaret eşyanın ikinci arttırması 19 nisan 930 tarihina müsadif cumartesi günü saat onbir buçukta icra edilecektir. Talip olanların mezkûr gün ve saatte mezkûr mahalde hazır bulunmaları ilân olunur.

Bu akşam

MULEN RUJ da

san'atkâr **NAŞİT** bey temsilleri

ZEYBEKLER

Gülünçlü operet 3 perde Avrupadan şehrimize gelen Kolumbiya plâkları baş muganniyesi ve güzel sesler kralıçesi **SABRİYE** hanım tarafından **KONSER** duhuliye 30, 60, 75 kuruş Meşrubat mecburi değildir.

ANADOLU SIGORTA ŞIRKETI

Türkiye İş Bankası tarafından teşkil edilmiştir

Yangın - Hayat - Nakliye - Kaza - Otomobil - mes'uliyeti maliye Sigortalarını kabul eder.

Adres: 4 üncü Vakıf han Istanbul

Telefon: Istanbul — 531 Telgraf: İmtiyaz

Istanbul Gumrukleri baş mudurlugunden:

Gümrük levazım anbarı dahilinde pazarlıkla ve müstacelen bazı tamirat icrası mukarrerdir Talipler keşif ve şartnameleri görüp münakasanın yapılacağı 21/4/930 pazartesi günü saat 14 te teminat evrakını müstashiben baş müdürlükteki komisyona müracaatları.

Ayvalık Belediyesi Riyasetinden;

Ayvalık şehrinin altmış hektarlık raddesinde bir kısmının kadastro mesahaları belediye dairesinde mevcut olbapdaki şartname ve şeraiti atiye dairesinde münakasaya konulmuştur.

1 - Münakasa bir ay müddetle devam edecek ve 12 mayıs 930 pazartesi günü saat 16 da nihayet bulacaktir.

2 - Kadastro taahhüdatı beeldiye tarafından daha evvel tanzimettirilmiş nirengiye müstenit ve 1/500 mikyaslı tafsilât haritalarma binaen yapılacaktır.

3 - Münakasaya talip olanlar evvel emirde harita işlerinde sahibi ihtisas olduğu, harita umum müdürlüğünden musaddak bir vesika ile yapmış olduğu harita işlerinin musaddak listesini göndereceklerdir.

4 - Saniyen müzayede, münakasa ve ihalât kanunu mucibince yüzde yedi buçuk nispetinde depozit yatırılması veya devletce müteber bir Banka itibar mektubu gönderilecektir.

5 - Şeraiti muharrere dairesinde deruhte etmek istiyen mutahassısların şartnameyi daha evvel Ayvalık belediyesi riyasetinden istemeleri ilân olunur.

Gaz, Benzin ve Vakumyağı münakasası

Yüksek Orman mektebi Rektörlüğünden:

Mektebimize mayıs 1930 nihayetine kadar muktazi 1800 kilo benzin 1650 kilo Gaz ve 150 kilo Vakumyağı kapalı zarf usulile münakasaya konmuştur. Taliplerin şeraiti öğrenmek üzre her gün münakasaya iştirak için de yevmi ihale olan 7 mayıs 930 çarşamba günü saat on beşte Defterdarlık binasında müessesatı ziraiye mubayaat komisyonuna müracaatları.

Türk Ocağında konferans

17 Nisan 930 (bugün) akşamı saat 21,30 da doktor Kadri Raşit Paşa tarafından (Türkiyenin yaşamak kuvveti karşısında kadınların vazifesi ve intihap hakları) mevzulu bir konferans verilecektir. Bunu müteakip tanınmış san'atkârların kıymetli eserlerinden bazı parçalar çalınacaktır. Bu konferans ve konsere herkes gelebilir

Ticari ve Sinai

Türk Anonim şirketinden;

16-4-930 tarihine müsadif çarşamba günü saat 13te hey'etı umumiyede nizamnamei dahilinin maddei mahsusasında gösterilen nisabı ekseriyet hasıl olamadığından 17 mayıs 930tarihine müsadif cumartesi saat 14te şirketimizin alelâde ve fevkalâde içtima edeceği ilân olunur. Ruznamei müzakerat aynıdır. Meclisi idare

İSTANBUL VİLAYETİ

DEFTERDARLIK ILÂNATI

Haliç iskelelerinde mazbut ve mahfuz 150 kilo yerli çayı 2 adet köknar seren ve 300 adet köknar 385 kayın 38 adet meşe kerestesi ve 215 adet kestane dolabı 150 adet köknar lata 160 adet kayın dolabı ve 90 çift hamut ki cem'an 10 kalem orman emvali 4 mayıs 930 pazar günü ihale edilmek üzre müzayedeye çıkarılmıştır, taliplerin yevmü ihalede saat 3te defterdarlık binasındaki ihale komisyonuna müracaat eylemeleri ilân olunur.

* * *

Haliç iskelelerinde mazbut 3 adet meşe eğrisi, 172 adet çam ve 121 adet köknar tahtası, 190 fındık, 160 adet kızılcık saplığı ve 1498 adet kayın varil tahtası ve 36 çeki meşe odunu 8 mayıs 930 perşembe günü ve keza 172 kilo mahlut, 1699 kilo meşe kömürü, 800 kilo çiriş unu, 8 demet kestane çenberi, 13 eski okka yapraklı ıhlamur çiçeği ve bir adet mamul sandal dahi 11 mayıs 930 pazar günlerinde ihale edilmek üzere müzayedeye çıkarılmıştır. Taliplerin mezkûr ihale günlerinde saat üçte defterdarlık binasındaki ihale komisyonuna müracaat eylemeleri.

Turkiye Ziraat Bankası Umum Mudurluğunden

Türkiye Ziraat Bankası Umum müdürlüğü, Ankarada kâin idare merkezi binasına ilâveten bahçenin tayin olunan mahalline yeni bir bina yaptıracaktır: Bu işe talip olanlar aşağıda yazılı vesaiki ibraz edeceklerdir.

1 — Talibin malî kabiliyetini gösterir vesikalar.

2 — Talip tarafmdan evvelce yapılmış olan işlerin bir listesi ve fennî kabiliyetini gösterecek sair vesaik, Talipler Ankarada iZraat Bankası Levazım ve meani müdürlüğüne İstanbulda Galatada Bozkurt hanında Mimar Mösyö Monçeriye müracaatla bu baptaki plân mukavele ve şartnameyi yirmi beş lira mükabilinde alabilirler.

Bu iş için 1 Mayıs 930 tarihine kadar teklif mektubu kabul olunur.

Teklif mektupları kapalı zarfla Ankarada Türkiye Ziraat Bankası Umum müdürlüğüne ve İstanbulda Ziraat Bankası İstanbul şubesi müdürlüğüne tevdi olunmalıdır.

İşi deruhte edecek zat ihale bedelinin % 10 nu nisbetinde teminat gösterecektir. Türkiye Ziraat Bankası, mutlak surette herhangi bir talibi tercih hakkını muhafaza eder.

Liseler mübayaat komisyonundan

Komisyonumuza merbut bilumum Leylî Lise ve bunlara mülhak pansiyonlarla Orta ve muallim mekteplerinin 1-6-930 tarihinden 1-6-931 tarihine kadar bir senelik erzak, sebze, mahrukat ve sair ihtiyacatı, kapal zarf usulile münakasaya konulmuştur.

Fiatlar mutedil görüldüğü takdirde bunlardan (sebze) (süt) (yogurt) (soğan) (yumurta) 11-5-930 ve (sadeyağı) (et) (ekmek) (zeytinyağ) (zeytin tanesi) 18-5-930 ve (patates) (nuhut) (mercimek) (fasulye) (bezelye) (beyaz ve kaşar peynirleri) (salça) (hayvan yemleri) 25-5-930 ve (pirinç) (şeker) (kuru fasulye) (un) (makarna) (irmik) (şehriye) (kuru meyva) 1-6-930 ve (mangal, kok, maden kömürleri) (gaz) (benzin) (vakum) (mazot) 8-6-930 tarihlerine müsadif Pazar günleri saat 16 da ihale edilecektir. Şartnameleri görmek ve tafsilât almak isteyen taliplerin her gün Galatasaray Lisesindeki komisyon kitabetine müracaatları.

Münakasa ile sıra imali

Âli ticaret mektebi mübayaat komisyonundan:

Mektep için lüzumu olan 100 sıra 17 Nisan 930 Perşembe günü saat 15 te ihalesi icra kılınmak üzre münakasai aleniyeye vazolunmuştur. Talip olanların şeraiti anlamak üzre tatil günlerinden mada hergün mektep idaresine ve münakasaya iştirak için de yüzde yedi buçuk nisbetindeki depozito akçelerini ihaleden evel Defterdarlık binasında müessesatı ziraiye muhasebeciliğine tevdi etmek suretile mektepte müteşekkil komisyonumuza müracaatları.

Muzayede ile öküz satışı:

Pendik serom darülistihzarı müdürlüğünden:

Pendik Serom darülistihzarında mevcut 59 baş öküz âleni müzayede suretile satılacaktır. Talip olanların öküzleri ve şartnamesini görmek için hergün Pendikte Serom darülistihzarı müdürlüğüne müzayedeye iştirak etmek isteyenlerin yevmii ihale olan 17/4/930 tarihine müsadif Perşembe günü saat on dörtte Defterdarlık binasında müessesatı ziraiyye muhasebeciliğinde müteşekkil mübayaat komisyonuna müracaat eylemeleri.

Öküz ve beygir munakasası:

Pendik serom darülistihzarı müdürlüğnden:

Pendik Serom darülistihzarı için 60 baş öküz ile 6 baş beygir kapalı zarf usulile satın alınacaktır. Talip olanların şartnamelerini görmek için hergün müessese müdürlüğüne ve münakasaya iştirak etmek isteyenlerin yevmi ihale olan 17 Nisan 930 Perşembe günü saat on üçte defterdarlık binası dahilinde müessesatı ziraiye muhasebeciliğinde müteşekkil mübayaat komisyonuna müracaat eyelemeleri.

Emlâk ve Eytam Bankası Istanbul Şubesinden: Satılık Çayır Otu

Çırpıcı çayırında hâsıl olan otlar bilmüzayede satılacağından taliplerin ihaleye müsadif 26/4/930 Cumartesi günü saat on altıda şubemize müracaatları. B.

P. T. T. Levazım müdürlüğünden:

Mübayaa edilecek olan 1,000 adet büyük ve 1,000 adet orta boyda yerli mamulâtı pamuk bezi posta çuvalı alenî münakasaya vazedilmiştir. 22/Nisan/930 tarihine müsadif Salı günü münakasası icra kılınacağından taliplerin şartname almak için şimdiden münkasaya iştirak için de mezkûr tarihte ve saat on dörtte Yeni postanede Mübayaat komisyonuna müracaatları.

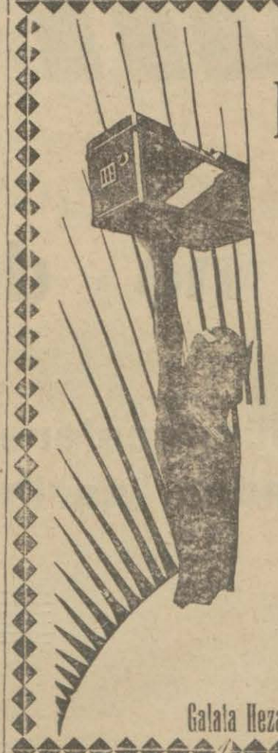

İngilterede kazanmış oldukları birinci mükâfattan sonra

Filips (PHiLiPS) Radyoları

Çekoslovakyada daha **iki** parlak muvaffakıyet kazanarak 200 kişiden mürekkep bir hakem heyetince

Dünyanın En mükemmel

RADYOLARI

olarak tasnif edilmiştir.

İşletmek için:

Fişi cereyana takmak, bir tek düğmesini çevirmek

KAFİDİR

Umumî vekilleri:

Helios Müessesatı

Galata Hezaran Han No 14, Posta kutusu Galata 400

Eskişehir

Büyük Porsuk oteli, lokanta - gazino

Kalorifer, Banyo, Elektrik, Telefon, âzâmî konfor

Telgraf adresi: Porsuk Odalarınızı telgrafla temin edebilirsiniz.

Bursa belediye riyasetinden:

Adet	Nevi
100000	Parke taşı

Yukarda yazılı olan mikdarda parke taşının ihalesi kapalı zarf usulile münakasaya konulmuştur. Verilecek bedel haddi lâyık görüldüğü takdirde 30 Nisan 930 çarşamba günü saat 16 da ihalesinin icrası mukarrer bulunduğundan itasına taliplerin şeraiti öğrenmek için her gün baş münadiliğe ve ihale gün ve saatında da teminatı muvakkate ve teklif mektuplarile belediye meclisine müracaatları.

BUYÜK

TAYYARE PİYANGOSU

8, INCİ TERTİP 4, ÜNCÜ KEŞİDE

11 MAYIS 1930

Keşideler; Vilâyet, Şehremaneti, Defterdarlık, İş, Ziraat, ve Osmanlı Bankaları Murakıpları ve halk huzurunda yapılır.

Büyük Ikramiye

45.000 Liradır

Her keşidede çıkan numaralar tekrar dolaba konmaz

Erzak ve levazımı saire munakasası

Yüksek orman mektebi rektörlüğünden:

Mektebimizin Mayıs 930 gayesine kadar erzak ve levazımı sairesi kapalı zarf usulile münakasaya konmuştur. Taliplerin şartnamelerini görmek üzere hergün münakasaya iştirak için de yevmi ihale olan 30 Nisan 930 Çarşamba günü saat 14 te Defterdarlık binasında müessesatı ziraiye mübayaat komisyonuna gelmeleri.

Madam Lûtfi Bey

Beyoğlunda Baker mağazaları kadın eşyası dairesi muktedir ve faal MADAM LÛTFİ BEY Paris ve Viyanaya icra ettiği seyahatten avdetle beraberinde son moda muhteşem ropları getirmiştir.

Cidden temaşaya değer bu zengin modellerin teşhir eyledikleri Baker mağazaları kadın eşyası dairesini ziyarete muhterem karilerimizi davet ederiz. Fiatlar gayet elverişlidir.

İNKIBAZ

MİRATON PASTİLLERİ

CHATEL-GUYON menba'nin tabii emlahile latif ve hoş bir müteyyindir.

Dr. A. KUTiEL

Gizli ve cilt hastalıkları mütehassısı Karaköy börekçi firını sırasında No 34.

İktısadî ve Sınaî Tesisat ve işletme T. A. Şirketi

İ L Â N

Nizamnamei dahilinin 23 üncü ve Ticaret kanununun 361 inci maddelerine tevfikan, iktısadî ve Sinaî Tesisat ve İşletme Türk Anonim Şirketi hissedaranının işbu 1930 senesi şehri nisanın 7 inci pazartesi günü saat ondörtte Şirketin Beşiktaş'ta İhlamur dere caddesinde 64 numarade ikinci katta kâin merkezi idaresinde sureti adiyede akdolunan hey'eti umumiye içtimaında ittihaz olunan karar vechile ruznamede muharrer mevadın müzakeresi hususu 4 mayıs 1930 tarihine müsadif olduğu pazar gününe talik edilmiş olmakla hissedaran yevmi mezkûrda saat ondörtte Şirketin merkezi idaresinde atideki ruznameda muharrer mevat hakkında müzakere etmek üzere hey'eti umumiye içtimaına davet olunurlar.

Ruznamei müzakerat:

1 — Meclisi idare ve murakıp raporlarının kıraati,

2 — Hesabatın tasdiki ve meclisi idare zimmetinin ibrası ve hesabat neticesi hakkında meclisi idarenin teklifi.

3 — Bir murakıp tayini ile tahsisatının tesbiti, ve bir muavin murakibin iraesi.

4 — Meclisi idare azasının hakkı huzurile umuru şirketi idareye memur edilen azanın ücreti miktarlarının taylni.

5 — Ticaret kanununun 323 üncü maddesine tevfikan şirketle muamelâtı tüccariyede bulunmak üzere meclisi idare azalarına mezuniyet itasi.

6 — Meclisi idarenin yeniden intihabı.

Esaleten ve gerek vekaleten lâakal elli hisse senedini hamil olan hissedaran içtimaı mezkûrda hazır bulunabileceklerdir. Mezkûr içtimada hazır bulunmağı arzu eden hissedaran hamil oldukları hisse senedatını ve yahut mezkûr senadatın Bankalara mevdu bulunduğuna mütedair olarak Bankalar tarafından ita olunacak ilmühaberleri yevmi içtimadan lâakal bir hafta evel şirketin merkezi idaresine emaneten tevdi etmeye mecburdurlar.

Meclisi İdare

Liseler mubayaat komisyonundan:

Lise orta ve muallim mekteplerinin 11/5/930 tarihinde yapılacağı ilân olunan sebze, süt, yoğurt, soğan, ve yumurta münakasasının, eyyamı tatiliyeye tesadüf etmesine mebni 14/5/930 çarşamba günü saat 16 da icra edileceği ilân olunur

Liseler mubayaat komisyonundan:

Galatasaray lisesine mülhak pansiyon binasında bermucibi keşif yaptırılacak inşaat ve tadilât 6/5/930 tarihine müsadif salı günü saat 16 da ihalesi icra kılınmak üzre kapalı zarf usulü ile münakasaya konulmuştur.

Keşifnameyi görmek istiyen taliplerin Galatasaray Lisesindeki komisyon kitabetine müracaatları.

SUI hazimden ve inkibazdan müztaripmisiniz? Her gün bir su kadehi derununda bir kahve kasiği Eno's "Fruit Salt" meyve tozu alınız.

Altmış senelik cihanşumul şöhret ve muvaffekiyeti teseri kat'isine delildir.

Emvali metruke müdürlüğünden

Satılık iki bap ahşap hane

Buğaziçinde Büyükderede Mektep sokağında kâin bodrum katlarile Dörder kattan ibaret olup bodrum katları birer matbah birinci katları birer oda birer helâ. ikinci katları birer oda ve birer yüklük üçüncü katları iki ikişer oda ve birer helâ ve taraçayı havi ve cedit 8 numaralısında terkos suyu bulunan atik 3 ve 3 mükerrer cedit 8 ve 10 numaralarla murakkam iki bap hanenin bedelleri dörder taksitte ödenmek üzere bin beşer yüz lira bedeli muhammen ile 6-5-930 tarihine müsadif salı günü saat 15 de icray müzayedeleri mukarrerdir, Taliplerin %7,50 hesabile teminat makbuzlarile İstanbul Emvali Metruke satış komisyonuna müracaat eylemeleri.

Dört adet kamyon satılması

Tütün inhisarı Umum müdürlüğünden:

Azapkapı Levazım ambarında bulunan dört adet kamyon pazarlıkla satılacaktır. Taliplerin her gün gidip mezkûr ambarda kamyonları görmeleri ve 21/4/930 Pazartesi günü saat 10,30 da yüzde yedi buçuk teminatı muvakkatelerile Galatada Mübayaat komisyonunda bulunmaları.

1500 metro mik'abı kereste mübayaası

Tütün inhisarı Umum müdürlüğünden:

Samsun fabrikası için muhtelif eb'atta 1500 metre kereste mübayaa edilecektir. Taliplerin her gün gelip şartnameyi görmeleri v 23/4/930 Çarşamba günü saat 10,30 a kadar tklifler ile yüzde yedi buçuk teminatı muvakkatelerini kapalı zarf la Galatada Mübayaat komisyonuna tevdi etmeleri.

Asabilerle hali nekahatte bulunanlar için hususi ve en asri ilâçlar, ısıtma ve dimağî hastalıklar ve sairenin tedavisi. Viyanadan 3/4 saat mesafede şayanı hayret bir orman içinde. Bütün sene açıktır. Dört tabibi vardır. Mükemmel pansiyonun fiatı 20 şilinden itibaren.

Balıkesir Tayyare Cemiyetinden:

Türk Tayyare cemiyeti Balıkesir şubesi mıntakasının 930 senesi Kurban bağırsakları müzayedeye konulmuştur. İhalei katiyesiKurban bayramındanon gün evvel icra olunacaktır. Müzayedeye iştirak edecek olanların şeraitini öğrenmek üzre Balıkesir Tayyare Şubesine müracaatları lüzumu ilân olunur.

PERTEV

MÜSTAHZARATI FABRİKASI

Pek NEFİS olan ve TÜRK eseri san'ati mamulâtını muhterem ehaliye takdim eder.

KREM PERTEV

Briyantin

PERTEV

Pertev diş macunu, Pertev kolonyaları, Pertev PUDRALARI

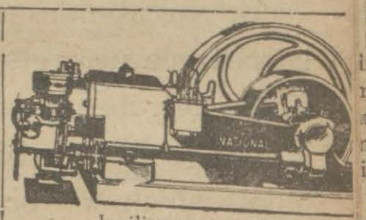

İngiliz mamulâtı

"NASYONAL,, MOTÖRÜ

Mazot ve mangal kömürü ile müteharrik gayet sade, iktisadî ve fiatı her türlü rekabetten aridir. Tediyatta teshilât. Her zaman teslime amadedir. Tafsilât için Galatada Perşembe pazarında Arslan Hanında 1-5 numaralarda

IZAKINO ARDITI

müessesesine müracaat olunması.

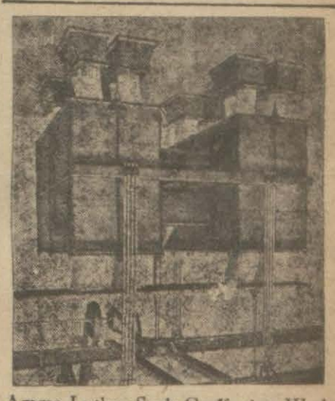

Amme-Luther-Seck-Greffenius Werk sabık fabrikalarından müteşekkil dünyaca meşhur

M I A G

Her nevi değirmen, ekmek fırını, silolar, çimento, bira ve kâğıt makineleri tesis edilir.

Talep üzerine meccanen plân ve proje tanzim ve mühendislerimiz tarafından ziyaret edilir. Fazla tafsilât için Galatada Perşembe pazarında Aslan handa 1-5numaralarda mühendis

İZAKİNO ARDİTİ

Müesseselerine müracaat olunması. Transmisyonlar, değirmen taşları kayışlar, ipek ve işbu ticarete mütedair sair bilcümle mevat depomuzda mevcuttur

Dr. Horhoruni

Beyoğlu Mektep sokak No 35 muayene sabahtan aksama kadar.

DOÇ un

Türkiyedeki muvaffakiyeti ne demektir?

Hesaplı iş zihniyetinin memleketimizde basit düşüncelere ve yarına allah kerim zihniyetine galebe etmekte olduğuna bundan sarih bir delil olamaz

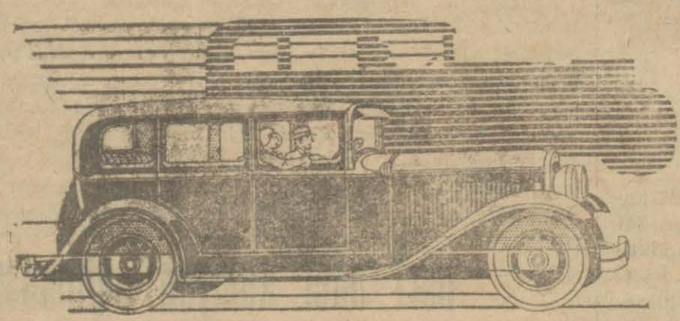

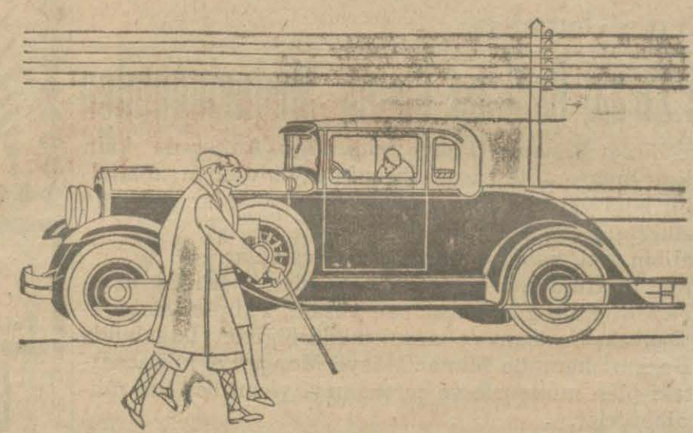

Bir malı alırken mevcudun en ucuzunu almak... Bunu istemiyecek adam var mı? Sathî bir mantığa tâbi olan her adam, mutlaka ve mutlaka ucuzluğu miya diye kabul eder. Hele parası az olan bir memlekette bunun başka türlü olması güçtür, Bunun içindir ki senelerce Türkiye, başka yerde mahreç bulmayan ucu ve tapon ihracat eşyasının tabiî bir mahreci diye tanınmıştır.

Üç buçuk sene evvel DOÇ otomobil ve kamyonları Türkiyede ilk defa olarak piyasaya çıktığı zaman otomobil ve kamyon müşterileri bir tereddüt dakikas geçirdiler. (DOÇ) tan daha ucuz varken nasıl DOÇ alınır? Böyle yapmak delilik olmaz mı?

Işini bilen mahdut miktarda san'at erbabına hakikatı anlatmak güç olmadı. Bunlar hesap neticesinde kolayca anladılar ki otomobil ve kamyon işletmekt nazarı dikkate alınacak nokta, yalnız otomobil ve ya kamyonun ilk mübayaa fiatından ibaret değildir. Otomobil ve kamyonun ömrü, fasılasız iş görmesi yedek parcasına asgari derecede intiyaç göstermesi gibi noktalar vardır ki bunlar da mubayaa fiatının mutemmimi makamındadır. Böyle bir hesap yapılırsı ilk nazarda ucuz görünen bir otomobil ve ya kamyonun hakikatta pek pahalı olduğu meydana çıkabilir. Bu hakikat memleketimizde üç buçuk senedenber filî bir tecrübeden geçti. Memleketin her köşesi bu ufak bir fiat farkına rağmen DOÇ u tercih etmeğe başladı, Çünkü DOÇ yedek ve tamir masrafına pek a ihtiyaç gösteriyor. Işine hiç bir zaman fasıla vermiyor. Sağlamlığı ve fazla kuvveti sayesinde en dik yokuşlardan, en arızalı yerlerden geçiyor. Taksitlerin muntazaman ödüyor ve nihayet bir elden diğer ele devredildiği bir nisbette satış fiati buluyor.

Görülüyor ki memleketimizde (DOÇ) un muvaffakiyeti, hesaplı iş zihniyetinin sathî düşüncelere galebesi demektir. Bundan anlayabiliriz ki yarını düşünenle çoğalıyor. " Bugün ucuz mal alayım da yarın ne olursa olsun,, diye düşünebilen sathî nazarlı adamlar buna mukabil azalıyor. Bu noktai nazardan (DOÇ u Türkiyedeki muvaffakiyeti, memleketimizin iktısadî ufkunda yeni istidatlar, yeni düşünce ve hareket tarzları belirdiğine en sarih bir alâmettir.

Türkiye için umumî vekili:

Kemal Halil, Mehmet Rifat ve Şürekâsı

Türkiye Otomobil Lâstik ve Traktör Komandit Şirketi

Beyoğlu İstiklâl caddesi 168, Telefon: Beyoğlu 742. Telgraf: Istanbul Tatko

Taşra acentelikleri:

Ankâra	:	Zabıtçı Zade ve şeriki	Bursa	:	Nasuhi Esat bey
İzmir	:	S. Roppoport ve Şşı.	Balıkesir	:	„ „ beyin şubesi
Kayseri	:	Muhaddis zade Alim bey	Samsun	:	Esat efendi zade Seyit Bilâl bey
Adana	:	Muharrem Hilmi bey	Gireson	:	İsmail zade Vahit ve şürekâsı
Gaziayintap	:	Güzel bey zade Hasan bey	Bergama	:	İbrahim Hüseyin ve mahdumları beyler
Antalya	:	Türk İstikbal Şirketi	Isparta	:	İntibah ticaret şirketi
Trabzon	:	Kalaycı zade Hacı Abbas ve mahdumları beyler	Malatya	:	Badılı zade Tahir bey
Diyarbekir	:	Pirinççi zade Sıtkı Nedim ve Edip beyler	Mersin	:	Ortaklar ticaretanesi

Mes'ul Müdür: Burhanettin