PERŞEMBE
8 MAYIS 1930
5 inci sene, No 1524
NUSHASI 5 KURUŞTUR

Milliyet

Başmuharriri: Siirt Mebusu MAHMUT

BUGÜN

2 inci sahifede:
1— Neron Tarihi tefrika
2— Harici haberler
3— Son haberler
3 üncü sahifede
1— Seyrisefain harice vapur işletecek ve burada vapur yaptıracak
2— Ticaret kongresi dün bitti
4 üncü sahifede:
1— Söz arasında
2— Garp edebiyatı
3— Felek
4— Kulak misafiri
5— Hikâye
6— Roman

Yunanlılar kabul etttiklerinden cayıyorlar mı ?

Fransada bir münakaşa

Tardieu kabinesi birinci teşekkülü zamanında millî techizatın ıslahına müteallik bir kanun projesi yapmış ve meclise tevdi etmişti. Bu proje mucibince memleket iktısadiyatının inkişafını temin etmek üzere beş sene zarfında beş milyar sarfedilecekti. Böyle bir fikrin ortaya atılması ve hükûmetin buna imkân görmesi, Fransız meclisinde de diğer bazı projelerin ileriye sürülmesine sebebiyet verdi. Radikal sosyalist grupuna mensup bir meb'us on senelik ve 35 milyarlık, sosyalist fırkasından diğer bir meb'us on senelik ve 65 milyarlık, başka bir meb'us da 7 senelik ve 50 milyarlık bir program teklif etmiştir.

Bu projeler etrafında ciddî münakaşalar başlamıştır. İhtilâf sarfedilecek paranın nasıl tedarik edileceği noktasından ziyade ne kadar para sarfetmek, nerelere tahsis eylemek ve hangi taraftan işe başlamak, lâzım geldiği meseleleri etrafında baş göstermiştir. Bugün Avrupanın en zengin milleti olan Fransa, para bulmak hususunda zorluk çekiyor. Fakat parasını muktesit ve ihtiyatlı bir tacir gibi ancak semere ve neticesinden iş olabileceği yerlere yatırmak istiyor. Para nihayet vergi mükelleflerinin cebinden çıkacaktır. Devlet bu parayı hususî teşebbüslerden daha müsmir bir surette kullanabilmelidir ki onlardan toplayıp sarfetsin.. Buna emin olmadığı takdirde müdahalesini asgarî dereceye indirmesi daha muvafık görülmektedir.

Bir devletin millî techizatını ıslah etmek veyahut memleket iktısadiyatını inkişaf ettirmek gayesile tanzim edeceği programda muhtelif masraflar derpiş edilir. Bütün memleket hayatının muhassalası demek olan iktısadî hayat, devlet her faaliyet şubesile alâkası bulunan bir küldür. Asayiş, emniyet, sihhat, maarif, nafıa ve saire işlerini netice itibarile iktısadî hayata müessir olan âmillerdendir. Bunlar, istihsal, nakil, tedavül, istihlâk gibi ekonomi hayatının aslî unsurlarına dolayısile tesir yaparlar. Fakat iktısadî hayatın başlıca temeli olan bir de sermaye vardır ki, asıl mühim mesele bunun en muvafık şekilde kullanılacak yerini bulmaktır, ve Fransadaki münakaşa da bu mesele etrafında temerküz etmektedir.

Millî iktısadiyat noktai nazarından mektep, yol, şimendifer, hastane, fabrika hep birer sermaye ve istihsal vasıtasıdırlar. Fakat bunların randımanları zaman ve netice itibarile ayrı ayrı mahiyet arzederler. Mahdut bir sermayeyi kullanırken bunları göz önünde tutmak lâzım gelir. Bu bahiste Fransızlar iki esasın kabul edilmesi kanaatindedirler. 1 — Devlet bir para ve sermaye buhranına meydan vermemek için kâr ve sermayesi derhal alınamıyacak mahallere kısa bir müddet zarfında büyük sermayeler yatırmamalıdır. 2— Kâr ve semeresini derhal gösterecek istihsal gibi iktısadî hayatın bilvasıta olan faaliyetlerini mümkün mertebe hususî teşebbüslere bırakmalıdır. Mesele bu noktada iktısadî hayatın esasına taallûk eden iki muhtelif konsepsiyona dayanıyor. Bu cihetti de ayrıca tetkik edeceğiz.

ZEKİ MESUT

Kadın tayyareci gitti

Evvelki akşam şehrimize gelen İngiliz kadın tayyareci Mis Yohmson dün sabah on buçukta Halep tarikile Hindistana gitmiştir.

Mis Yohmson 22 yaşlarında genç bir tayyarecidir ve bu uzun seyahata ansızın karar vermişti-

Yunanlılar galiba bizimle anlaşmak istemiyorlar..

Emlâk meselesinin halli için şimdiye kadar kabul ettikleri esaslardan nükûl ediyorlar..

İtilâf projesinin yeniden tesbiti şartile kabulünü teklif ettik. Bunu da kabul etmiyorlar

Mihalakopulos
- Yunan Hariciye Nazırı -

ATİNA, 7 (Hron.) — Alınan mevsuk haberlere göre Türkiye hükûmeti mübadil emlâk meselesi hakkında itilâf projesinin 5 inci maddesini kabul etmiştir. Maamafih bu kabul bu maddenin ahkâmına sureti mutlakada iltihak ve tebaiyeti mütazammın değildir. Çünkü Türkiye bu maddenin bitaraf ve Türk murahhaslarının iştirakile derecei vüsat ve sümulünün tayin ve tesbitini talep ediyor ve esbabı mucibe olarak şimdiye kadar biribirine tevafuk etmiyen iki taraf noktai nazarının tezada düşmemesi için bu maddenin sarih surette tesbiti icap ettiğini ileri sürüyor. Salâhiyettar mahafilin fikrine göre Türkiye nin 5 inci maddenin yeniden tesbitini kabul etmesi gene mübadil emlâkin mahsubunu ortaya atmaktadır. Yunan hariciye nezareti bu türk teklifini şayanı kabul görmüyor. Bu ret ahiren Yunan hükûmetinin noktai nazarında hâsıl olan tebeddülden ileri geliyor. Zira Yunanistan mahsup muamelesini esas itibarile kabul ettiği halde şimdi fikrini tamamen değiştirmiş ve emlâk meselesinin bu şekilde hallini redde karar vermiştir.

Bitaraf mübadele âzasından M. Henderson Yarın Selânik tarikile İstanbula hareket ediyor.

Muhiddin Bey geldi

Vali Bey Ankarada ne işler gördü?

Oktruva meselesi henüz halledilmiş vaziyette değildir.

Muhiddin Bey

Taksi ücretleri halledilecek mi ?

Şehremini ve vali vekili Muhiddin Bey dün şehrimize avdet etmiştir.

Muhiddin Bey bir muharririmize atideki beyanatta bulunmuştur.

— Ankarada bilhassa kambiyo, mektep, ve yollara ait mesail ile meşgul oldum. Yeni tuz fabrikası makinelerile (Top kapı-Çekmece) yolu asfaltı için lâzımgelen kambiyolar temin edilmiştir.

Yeni buz fabrikası bu yaz faaliyete getirilicektir.

Katranlı yollar

Halkı toz ve çamurdan kurtarmak için katranlı yol inşaatına ehemmiyet vereceğiz. Bağdat caddesinde (Maltepe- Selâmiçeşme) asfaltı yapılmaktadır. (Topkapı - Çekmece) asfaltı da bugünlerde ihale edilecektir. Şehir caddelerini de bütçemizin müsaadesi nisbetinde katranlamağa devam edilecektir.

Bu ziftleme meselesi hakkında vaki olan tenkidat haklı değildir.

İdarei hususiye bütçesi

Vilâyet idarei hususiye bütçesini tetkik için Ankarada Dahiliye, Maarif, Sıhhiye ve Nafia Vekâletleri mümessillerinin iştiraklerile toplanan komisyon vilâyetimizin bütçesini aynen tasdik etmiştir. Sanayi mektebi hakkındaki ihtilâf ta halledilmiştir.

Bu mektebin daha iyi bir hale getirilmesi için ecnebi mütehassıs getirilecektir.

Üsküdar tramvay üçretleri

Üsküdar tramvay hattını Kadıköyüne temdit etmek üzre Haydarpaşada inşası lâzım gelen köprü için Nafia Vekâleti bu sene bütçesine (50,000) lira tahsisat koymuştur. Biz de şehir bütçesine isabet eden kısmı koyarak bu mühim geçidin bir an evvel inşasını temine çalışa cağız. Yakında inşaata başlana caktır.

Köprü parası

Köprü müruriyesi Haziran iptidasında kaldırılacaktır.

Emanet, müruriyenin kalkmasından mutazarrır olmıyacak, hattâ belki de varidat artacaktır.

Yeni teşkilât

Vilâyetle Emanetin tevhidi dolayısile lâzımgelen yeni teşkilât nizamnamesi bayram ertesi Ankarada hazırlanacaktır.

Yeni teşkilâtın tatbikine eylûl iptidasında başlanacaktır. Bazı tebeddülât olacağına ve E-

(Mabadı beşinci sahifede)

N. Ömer Bey

Darülfünun ıslahat projesi ne oldu?

Barem Darülfünunda nezaman tatbik edilecek?

Dün Ankaradan dönen Darülfünun Emini Neşet Ömer B. Ankara seyahati hakkında âtideki izahatı vermiştir:

— Ankaraya Darülfünun bütçesi işi için gitmiştim.

Bu mesele artık halledilmiş baremin Darülfünunda tatbiki gelecek seneye kalmıştır.

Bütçemiz geçen senekinin aynidir. Darülfünunda yeni teşkilât projesi Darülfünundan çıkarak Maarif vekâletine intikal etmiştir. Bununla vekâlet meşgul olacak ve gelecek sene bütçesile birlikte Darülfünun kadrolarımeselesi de intaç edilecektir. Yapılacak tebeddülât şimdiden malûm değildir. İstifa edeceğime dair vakı neşriyatı Ankarada iken tekzip etmiştim.

Neşet Ömer Bey

Eski borçlar

Dayinler bugün Parise gidiyorlar

Mütahassıs olarak kim gelecek?

Hükûmetimizle temas etmek üzre geçenlerde Ankaraya giden Düyunu umumiye meclisi reisi M. Vayt ve Fransız delegesi M. Deklozyer ile Osmanlı Bankası direktoru M. Dösorbiye dün şehrimize avdet etmişlerdir.

M. Vayt bir muharririmize demiştir ki:

— Ankara'da icap eden temaslarda bulunduk. Bunun neticesi bir tebliğle izah edilmiştir. Yarın (bugün) Parise hareket edeceğiz.

Pariste toplanacak olan Düyunu umumiye meclisine vaziyet hakkında izahat vererek ittihaz edilecek mukarrerat dahilinde hareket edeceğiz. Ankaraya tekrar ne zaman geleceğimiz henüz malûm değildir."

M. Vayt istikraz meselesi hakkında ademi malûmat beyan etmiştir.

M. Vayt bugün Tevere vapuru ile, M. Deklozyer ise Semplon ekspresile hareket edeceklerdir.

Düyunu umumiye mahafilinden şuyu bulan haberlere göre Ankaradaki temaslar neticesinde bir sureti hal esası tesbit edilmiştir. Bu esasata nazaran vaziyeti tetkik için bir mütahassıs getirilecektir.

Ayni membadan çıkan haberlere nazaran mütahassıs olarak

(Mabadı beşinci sahifede)

Abdurahman Münip, İsmail Sıtkı, Kenan Beyler şehadet ederlerken

Haydar Rifat Beyin müdafaa şahitleri dün dinlendiler..

Sabık adliye müsteşarı ve diğer şahitler matbuat davalarının Bursaya naklinin muvafık olmadığını söylediler

A. Münip Bey bir davasında ve kazanç vergisi ihtilâfında vekilin icrayı tesir ettiğini söyledi..

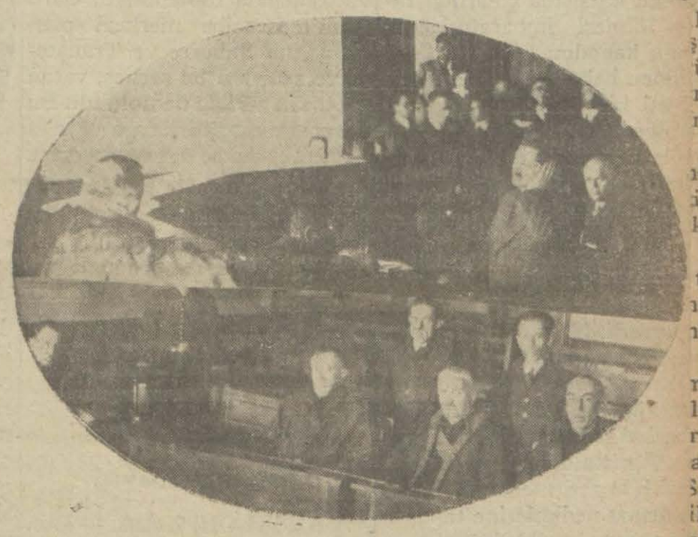

Birinci ceza hey'eti hâkimesi ve M. Hayri B.in şehadet

M. Hayri Bey Kadriye Hanım meselesinde men'i muhkkemeden sonraki vaziyette müdahale olduğunu beyan etti..

Adliye vekili Mahmut Esat B. tarafından aleyihne açılan hakaret iftira ve tehdit davasında H. Rifat Beyin in ikame ettiği müdafaa şahitlerinin istinabe suretile ifadeleri dün sabah birinci ceza mahkemesinde alındı.

Mahkemede kalabalık

Bu mühim davanın bir safhasının bu suretle İstanbulda cereyan etmesi fırsatına kavuşan halk daha çok erkenden mahkeme koridorunu doldurmuştu. Salon içinde tertibat alınmış ve gazetecilere bir masa tahsis edilmişti.

Saat 10 da salon açıldı. Bütün sıralar dolduktan sonra halk maznunlara mahsus sıranın arkasına kadar ilerilemişti. Dinliyenler arasında hukuk fakültesi müderrislerinin kısmı azamı, hukuk talebesi ve adliye erkânı bulunıyordu. Adliye müfettisi Raşit B. samiin arasından davayı takip etmekte idi.

Vasıf B. riyaset Kâzım ve Emin Beyler âzalık mevkiinde idiler. İddia makamında muavin Ragıp B. bulunuyordu.

Davanın mevzuu

Davaya mevzu Haydar Rifat Beyin Mahmut Esat B. tarafından "Mahkemeler üzerine tesir icra edildiği ve müdahelede bulunulduğu, müddeiumumîlere gayri kanunî emirler verildiği ve böylece memuriyeti nüfuzunun suiistimal edildiği" iddialarile adliye vekilini tahkir etmesinden ibaretti. Ankara asliye mahkemesi istinabe kâğıdında 4 sual tesbit eylemişti. Sualler aynen şudur:

İstinabe sualleri

1 — İrtişa davası dolayısile İstanbul gazetelerinin neşriyatından müteessir olan adliye vekili Mahmut Esat B. sırf şah

(Mabadı beşinci sahifede)

Adliye vekilinin davası

Adliye Vekili, Haydar Rifat B. aleyhine bir dava açtı ve hâkimin huzuruna çıkarak davasını anlattı... Davaya sebep, Avukat B. tarafından Reisicümhur Hazretlerine gönderilen mektuplardır.

Mektupların sahibine göre 1 - Adliye Vekili Reisicümhur Hazretlerine beslediği husumetten dolayı Kadriye H. ve rüfekasının beraatlerini temin etmiş; 2 - Geçen yaz mahkemeye sevkolunan irtişa maznunlarını Adliye Vekili siyasî rakiplerini ezmek için takip ettirmiş; 3 - Gazeteciler davasını kanun hilâfına Bursa mahkemesine naklettirmiş; bu suretle hâkimlere müdahale etmiş. Cümhuriyet adliyesi tesir altında imiş. Haydar Rifat B. bunları Devlet Reisine yazmakla da iktifa etmemiş, şurada burada önüne gelene anlatmış, hatta Darülfünun koridorlarında okutmuş.

Mektuplar Başvekil Hazretlerine havale edilmiş, o da Adliye Vekiline göndermiş. Hâdisenin dikkati calip bir ciheti de avukat tarafından Adliye Vekiline gönderilen son mektuptur. Bunda İstanbulda görülmekte olan davası lehine hallettirilmezse Reisicümhur Hazretlerine daha çok arizalar göndereceğini fakat iş arzusu veçhile kapatılırsa bunları yazmıyacağını bildiriyor.

Bütün bunlar hakareti, şantajcılığı ve cürüm isnadını mutazammın şeyler görülerek Haydar Rifat B. mektuplarile beraber mahkemeye verilmiş.

Vekilin bu yoldaki hareketi şere sinikskanan demokrat bir vatandaşın yapacağı işten başka bir şey değildir. Bu vaziyet karşısında artık vatandaşların şikâyet hakkı yoktur, denilebilir mi? vatandaşların şikâyet hakkı vardır. Fakat cürüm isnat etmek, hakaret etmek, şantajcılık yapmak hakkı yoktur. Haydar Rifat B. bugün bu suçlardan maznundur. Bunları yaptı mı, yapmadı mı? millet mahkemesi söyliyecektir.

Hakikat böyle iken hâdise etrafında daha fazla dedikodu yapmağa lüzum kalır mı? Bizim bildiğimize göre hakkından emin olanların nümayişlere ihtiyacı yoktur. Bütün bu gürültüler patırdılar arasında bükülmiyen bir demir sertliğile hâkimlerimiz kanunların hükmünü yerine getirecekler dir. Buna inanmağa ve bununla sevinmeğe hakkımız vardır.

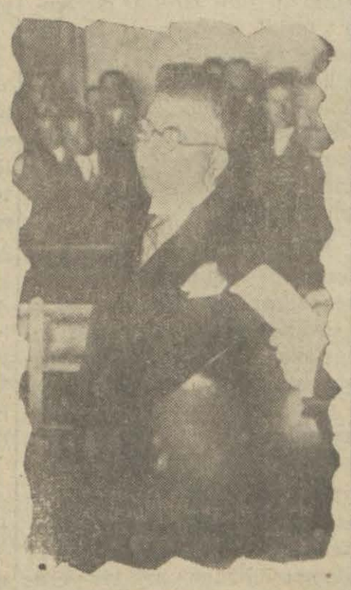

Cevat Bey

"Milliyet,, in tarihî tefrikası: 21

NERON

Nakleden: KÂMRAN ŞERİF

Britanikusun ölümü, dizüstü geldiği halde âlâ dövüşen bu kadına pes dedirmedi!

Tek başıma saltanat sürme-
emreden ilâhlar bel bağladı-
n bu şekli halli tatbik im-
ını elimden aldılar. Bundan
ıra bana müyesser olabilecek
gâne huzuru kalpsizden ve
natodan göreceğim muzahe-
tir. Bunu benden diriğ etme-
iz ve bugünkü elemim için-
beni saltanata memur bir
enin yegâne berhayat erkeği
vkiine sokan bu kimsesizlik
ıde hiç değilse daima tarafı-
dan sevilmek hazzinden mah
n kalmamak ümit ve tesellisi
bana bahşediniz!...,,

Sahteliğin bu derecesi umu-
vicdanı isyana sevkediyor-
Esasen Brutus ve Senek gi
adamların maktul prensten
an mirasa kolayca iştirak et
lerini herkes pek çirkin bul-
ştu. Bunun neticesi olarak
riyakârana sözlerin mes'uli
i filozofun sırtına yüklenil-
Hatta Neronun beyanname
okumadan imza ettiği söyle
ordu. Onun başka kayguları
dı!.. Agripinin akurane ihti
ını bütün Roma biliyordu:
lk Britanikusun ölümü ile
icelenen bu saray faciasını
önüne getirebiliyordu; Pala
a üzerinde kopacak yeni fır
alar korku ile bekleniyordu.

Çok geçmeden anlaşıldı ki,
unun karşısına çıkardığı ra-
in ölmesi imparatoriçenin
unu kanadını kırmıştı. Cüre
idden bahadirane idi. Mağ-
iyeti bir türlü kabul etmek
emiyen, diz üstü geldiği hal
bile döğüşmekte devam eden
kadının inadında mezbuhane
azamet hissediliyordu.

lk günlerin sersemliği geç-
ten sonra Agripin eskisinden
ıa ateşin, daha kuvvetli ola-
uyandı. Mücadele devam e-
ordu. O zaman Oktaviye dön
Kederle zehirlenmiş bu ma
n; Rüskün, ürkek hükümdar
cesi Agripinin hırsına alet
u. Agusta onu ateşe attığını
ına bile getirmeden Oktaviyi
tlarınaı nedimlerine takdim
yor, onunla elbirliği edecek
nsenin imparatorluğa nam-
olduğuu söylüyordu. Ayni
nanda kendi de boyuna para
luyor, emlâk satıyor, ortalı
haraca kesiyor, kendine ta-
tar bir fırka, adeta bir ordu
kil ediyordu.

Bu suretle Neron ikinci bir
dide maruz kaldı. Muhbirler
gün kendisine suikastçıların
nlerini, Agripin'in teşebbüs-
ini bildiriyorlardı. Hatta ha-
inin bile kim olduğunu öğren
şti: Augustus ahfadından Ru
lius Plantus!

Karar vermek lâzımdı. Brita-
us'un ölümü hiç bir şeyi hal
memişti.

Agripin'in nüfuzu, hırsı ve ki
kırılmamıştı. İmparator haya
ı ve tahtını müdafaa etmek
cburiyetinde idi.

Müdafaa etti, fakat insaf ve
irüvveti elden bırakmadı.

Anasını darbelemeği düşün-
miş değildi. Fakat icraata
çeceği sırada bu tasavvuru
k mi çirkin buldu? Yoksa Bri
nikus'un katli kendisinde pek
bir hatıra mı bırakmıştı?
r nedense mutedil bazı ted-
lerle kanaat etti. Agripin sa-
ydan koğuldu, Cermen muha-
ları ile teberdarları mayetin-
n alındı, yeni bir isyan hare-
tile ölümüne hükmetmiş o-
ağı kendisine haber verildi.
Augusta alınan tedbirlerin
ti olduğuna aklı kesince tek
racağına dair aşağı yukarı
nimî olarak söz verdi. Büyük
nesi Aontonia'nın eski sarayı
çekildi.

Bu şekilde tehlikesi muvakka
ı zail olmuş demekti. İmpara
teslimi icap eden bir zara-
fet ve nezaketle bu nikbetin an
nesi için haysiyetşiken olma-
masına itina etti.

Anasını teşhir etmek şöyle dursun bilâkis kendisine hürmet ve muhabbetle muamele etti. Agripin'i ziyarette kusur etmedi. Ona karşı kalbinin değişmiş olduğunu kimse hükmedemezdi.

Roma bu geçici fırtınadan sonra sakin günler gördü. Vilâyetlerde asayiş yolunda idi.

Neron'un saltanatı tasavvur edildiği şekilde devam edip gidiyordu. İmparatorun, on yedisinden yirmisine kadar yaşlı hükümdarların bile her zaman göstermedikleri bir kiyasetle devlet işlerini yürüttüğü görüldü.

Bu devirde Neron Senek'le beraber şu sözleri söylüyor:

— Kılıncım kınında mühürlüdür: En adi kanı bile akıtmakta hasisim. Başka bir meziyeti olmasa bile, yalnız adam sıfatı kalbinde muhabbet uyandırmak için kâfidir!

Fakat bu sırada Neron'da yeni bir takım huylar başlamış, sanki Ahenobarbus'un ruhu bir denbire oğluna intikal etmişti.

Afrika, İspanya, Yunanistan, küçük Asya sahillerinde kopup gelen hazele güruhu Roma'nın varoşlarında toplanmıştı. Garp âleminin cazibe merkezi olan Roma'nın Suburre ve Transteverre semtleri bu serkeş, vatansız insan sürüsü ile dolu idi. Bu haşerat ayyaşlık, kavga ve sefahetten başka zevk tanımıyordu.

Haddinden fazla kalabalık olan bu mahallelerin gurupla beraber zulmete gömülen dar sokaklarında yedi sekiz delikanlıdan mürekkep bir kafilenin her gece gezip tozduğu görülüyordu.

(Bitmedi)

Ispanyada

Talebe nümayişi

BARSELON, 7. A.A. — Dün darülfununun önünde bir çok hâdiseler olmuş talebe polis memurlarını taşa tutmuştur. Valans'ta da talebe keza darülfunun da karışıklıklar çıkarmışlar, ve kızıl bayrak çekmişlerdir. Hükûmet memurları bu darülfünunların kapatılmasına karar vermiştir.

Dahiliye nazırı ne diyor?

MADRİT, 6. A.A. — Dahiliye nazırı kıralın nezdinden çıktıktan sonra bazı beyanatta bulunarak Madritte sükûn hüküm sürmekte olduğunu söylemiştir.

Salabank ve Valance darülfünunları talebesinin 24 saatlik bir grev yapmağa karar verdikleri söyleniyor.

Fastaki askerler

MADRİT, 6. A.A. — Tetuan'dan bildirildiğine göre İspanyanın Fas'ta işgal etmekte olduğu mıntakada bulunan askerlerden 5 bin kişi yakında memleketlerine iade olunacaktır. Bu suretle bütçede 11 milyon peçetalık bir tasarruf yapılmış olacaktır. İşgal mıntakasında bulunan İspanyol kuvvetleri her sene tedricen geri alınarak memleketlerine gönderilecek ve bu mıntakanın müdafaası yerli kıtaat ile Avrupalı gönüllülere bırakılacaktır.

Hidi Çinîde baskın

HANOİE, 6. A.A. — Komünistler tarafından sevk ve idare edilen bir takım âsiler Vinh civarındaki imtiyazlı mıntakaya baskın yapmışlar ve yerli ahaliden 4 kişiyi öldürmüşlerdir. Asiler zabıta tarafından takip edilmiş ve 20 kadar zayiat vermişlerdir. Bir çok tevkifat yapılmıştır.

HARIÇTEN ALDIĞIMIZ HABERLER

Hindistandaki galeyan arttıkça artıyor

Gandhinin halkta millî hisleri uyandırmak için şimdiye kadar sarfettiği gayret..

Nümayişler

Millî reisin tevkilinden sonra

Hindistandan alınabilen haberler oradaki vaziyetin fevkalâdeliğini göstermeğe kâfidir. Almabilen diyoruz. Çünkü Hindistan haricine çekilen telgrafların ne kadar takyidata tâbi tutulduğunu söylemeğe hacet yoktur. Gandhi gece yarısı yatağından kaldırılarak bir kamyona bindirilmek suretile tevkif edildikten sonra Hindistandaki galeyanın arttığını anlıyoruz. Gandhi'nin tevkifinde yapılan hareketler ortalığa dehşet vermek için tutulan yollardandır. Maamafih tevkif hâdisesine her halde en az hayret e-

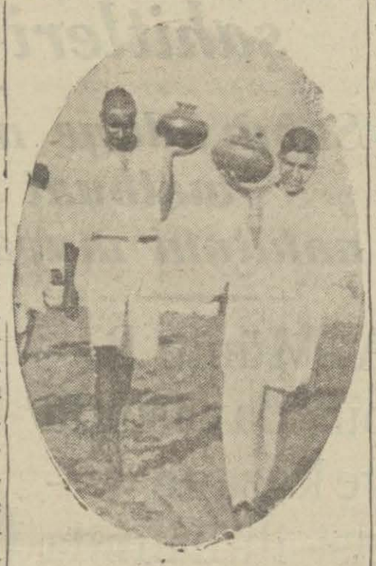

Tuz meselesinde tuzcular..

den bizzat Gandhi'nin kendisi olmak lâzımdır. Millî mukavemet hareketinin reisi çoktanberi kendisinin tevkif edilmesini beklemiyor değildi. Bundan on sene evvel de Hindistanda gene Gandhi'nin başına geçtiği silâhsız ve şiddetsiz mukavemet hareketi beklenen neticeyi vermemişti. Gandhi o zaman tevkif edilmiş, lâkin arkasında bıraktığı galeyan şimdiki kadar kuvvetli olmamıştı. Hatta Gandhi'nin nüfuz ve itibarı da bir kaç sene küsufa uğramaktan kurtulmamıştı.

Lâkin Gandhi son senelerini kendi kendine düşünmekle, 921 deki millî mukavemet hareketinin akim kalmasındaki sebepleri arıyarak ona göre bir hattı hareket çizmek için lâzımgelen düşüncelere dalmakla geçirdi. Nihayet harekete geçen Gandhi şu son aylar zarfında kendinden çok bahsettirdi.

Fakat Hindistan istiklâlinin hemen kurtarılabileceğini farzetmek garip olur. Çünkü bugün Hindistandaki milyonlarca halkın hepsini istiklâl istiyenler teşkil etmiyor. Gandhi memleketinde istiklâl aşkını halkın her tabakası arasında uyandırmak istiyor. Tevkif edilmesile halkın galeyan ve alâkası artsa millî reis şimdi bulunduğu mahpeste daha memnun olacaktır.

KALKÜTA, 6 (A.A.) — Her türlü umumî içtimalar menedilmiştir. Yeniden 49 kişi tevkif olunmuştur. Askerî kıtaat silâh başına çağırılmıştır. İstasyonlardaki hamalların hepsi grev ilân etmişlerdir. Bu istasyonlar asker tarafından muhafaza altına alınmıştır.

Ferrychat ile Serampore'da iğtişaşçılar polis komiserlerini yaralamışlardır. Kalkütadan 20 kilometre kadar uzak bir yerde ahali bir trenin vagonlarını lokomotiften ayırmışlardır. Vak'a mahalline asker ve polis gönderilmiştir.

Bombayda gayet büyük bir nümayiş yapılmıştır. Bir buçuk kilometrelik bir sahayi işgal edecek derecede kalabalık olan bu nümayişçiler ellerinde İngilizler aleyhinde ibareler yazılı levhalar olduğu halde şehrin başlıca sokaklarını dolaşmışlardır. Hiç bir hâdise çıkmamıştır.

BOMBAY, 7 (A.A.) — On dört büyük yerli ticaret teşkilâtı tarafından aktedilen bir içtimada Gandhi'nin tevkifi protesto edilmiştir. Bu içtimadan Hint tacirleri odası Teşriî Meclis ile Bombay vilâyeti meclisindeki mümessillerini geri çağırmağa teşvik ve tahrik edilmiştir.

Amerikada

Tahdidi teslihat

Muahede tetkik ediliyor

WASHİNGTON, 6 A.A. — Ayan Hariciye Encümeni Londrada aktedilen bahrî muahedenin tetkikine yarın başlıyacaktır. Encümen, evvelâ M. Stimson'un vereceği izahatı dinliyecektir.

Yeni harp gemileri

WASHİNGTON, 6 (A.A.)- Meb'usan Meclisi Bahriye Encümeni reisi M. Britten yeniden bir kaç harp gemisi yaptırılması hakkında Encümene bir kanun lâyihası verildiğini bildirmiştir. Bunların inşasına ait masarif bir milyar dolara baliğ olacaktır. M. Britten, nihayet 10 sene zarfında Amerika ve İngiliz donanmaları arasında müsavat temin etmek için bu yeni gemilerin yaptırılmasına lüzum görüldüğünü söylemiştir.

Gümrük tarifeleri

VAŞİNGTON, 6 A.A. — Meb'usan meclisi, elyevm mer'î bulunan tarifeleri bir kararname ile değiştirmek için reisicümhura verilen hakkın geri alınması hakkında âyan meclisi tarafından ileri sürülen teklifi tetkik ettikten sonra 154 muhalif reye karşı 233 rey ile reddetmiştir.

[Amerikada yeni gümrük tarifesi, orası ile ticarî münasebatta bulunan diğer memleketlerde pek çok şikâyetleri mucip olmuştur. Amerikaya ihracatta bulunan memleketlere karşı ağır bir tarifenin tatbiki yüzünden edilen bu şikâyetlere karşı tarifeleri tadil için reisicumhura salâhiyet verilmesi suretile mesele halledilmiştir.]

Isvîçrede

Cemiyeti Akvam toplanıyor

PARİS, 7 (A.A.) — Cemiyeti Akvam Meclisinde hazır bulunmak üzre Cenevreye gitmek için Cuma günü Paristen geçecek olan M. Henderson M. Brinad ile görüşecektir. M. Briand Cenevreye Pazar günü gidecektir.

Şiddetli kasırga

DALLAS, 7 (A.A.) — Dün akşam Teksas Hükûmetinin merkezî kısmında zuhur eden kasırgalar neticesinde en az 44 kişinin telef olduğu zannediliyor.

İrak parası

LONDRA 7. A. A. — İzhar olunan arzu üzerine İrak parasının istikrarını temin için maliyun ve iktısadiyundan M. Hilton Yong İraka gönderilmiştir.

Ingilterede

Mısır müzakeresi

Şayanı dikkat terakki var.

LONDRA, 6. A.A. — İngiliz ve Mısır murahhasları arasında bugün yapılan içtima bittikten sonra Mısır murahhasları ehemmiyetli terakkiler elde edildiğini söylemişlerdir. Müzakerenin bilhassa Sudan meselesi etrafında cereyan ettiği zannolunuyor.

Afganistan İngiltere

LONDRA, 6. A.A. — İngiltere ile Afganistan arasınd

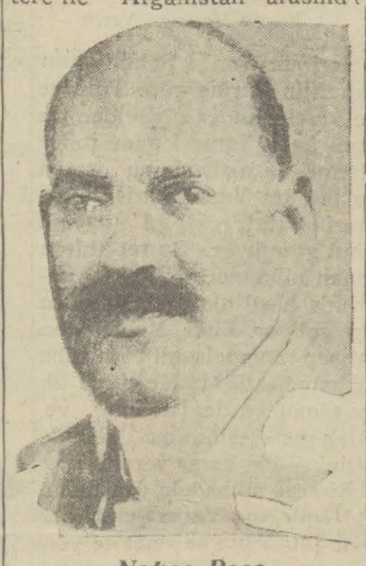

Nahas Paşe

1921 senesinde akdedilmiş olan muahedenin meriyet mevkiinde kalacağını müeyyit resmî bir itilâf yapıldığını ve İngiliz orta elçisinin Kâbile gitmek üzre yola çıktığı hariciye nezareti tarafından resmen tebliğ edilmiştir.

[Bu telgrafın verdiği haber şayanı dikkattir. Afganistanla İngiltere arasında bahsedilen 921 muahedesi Afganistanın istiklâlini tastik ve kabul muahedesidir. 919 da Afganistanla İngiltere arasında silâhla halledilen ihtilâf hatırlardadır. Bu ihtilâf Afgan istiklâlinin tastik ve kabulu ile neticelenmiştir. Ondan sonra tarafeynin münasebatı tabiî bir hal almıştı. Afganistandaki son vekayi geçtikten sonra bu devletin dahilî vaziyeti istikrar kespetmiş, haricî münasebati da tabiî bir halde devama başlamıştır. Şimdi İngiliz sefiri de Kâbile gönderiliyor.]

Fransada

Almanyanın borçları

PARİS, 6 (A.A.) — Young plânı mucibince tedavül mevkiine çıkarılacak tahvilâtın ilk kısmının ne suretle piyasaya çıkarılacağı hakkındaki mükâlemelere öğleden sonra da devam edilmiştir. İlk içtima esnasında Almanyadan alacağı olan devletlerin murahhasları beynelmilel tediyat bankasile Almanyadan alacaklı olan 4 devlet arasında aktolunacak tröstlerle yapılacak mukavelenin imzasına ait meseleleri Tediyat Bankası mümessillerile bir arada tetkik etmişlerdir. İkinci umumî celsede gene Young plânı mucibince yapılacak ilk istikraz tahvillerinin piyasaya çıkarılmasına ait teknik usuller tetkik edilmiştir. Yüzde beş buçuk faizli ve 35 senede itfası meşrut olan bu istikraza İngiltere, Almanya, Belçika, Fransa Felemenk, İtalya, İsveç, Amerika ve İsviçre Hükûmetlerinin iştirak edecekleri söyleniyor.

İngiltere ve İtalya ile Çekoslovakyanın Young plânını haftasonundan evvel tastik edecekleri teyit olunuyor. Bu suretle Beynelmilel Tediyat Bankası 15 Mayısta filî ve hukukî bir surette teşekkületmiş olacaktır

Son Haberler

Bütçenin müzakeresinden sonra meçliste tekaüt lâyıhası görüşülecektir

ANKARA, 7 (Telefonla) — Mecliste, bütçenin müzakeresi ikmal edildikten sonra, Muhtelit encümende tetkikatı bitmek üzre olan tekaüt lâyihası görüşülecektir. Müteakiben hazırlanmakta olan Devlet Bankası lâyihası ve iktısat programile hükûmet meclisin huzuruna çıkacak ve programının tasvibini istiyecektir.

Rusyanın Karadeniz donanması

MOSKOVA: 7. A.A. — Tas Ajansı Sovyetlerin Karadeniz donanmasını takviye için Baltık denizinden Karadenize bu yaz zarfında birtakım harp gemileri nakletmek tasavvurunda olduğuna dair neşrolunan haberlerin esassız olduğunu bildirmektedir.

Hindistasda 70 bin amele grev vaptı

LONDRA, 7 A.A.— Bombaydan Dail Mail'e bildiriliyor: Gandhinin tevkifini müteakip yetmiş bin amele işlerini terketmiştir. Sokaklara dökülen bu kalabalık bir kaç kişiyi taşla yaralamıştır. Grevden 41 imalâthane muattal kalmıştır.

Tedavi ücretleri

Sıhhiye vekili Refik Beyin beyanatı

ANKARA, 7 (Telefonla) — Sıhhiye vekili Refik Bey doktorların tedavi ücretleri hakkında hazırlanan listeye dair şu beyanatta bulundu:

— Elimizde mevcut tababet ve şuabatı san'atleri kanununun ihtiva ettiği bir madde mucibince bir komisyon toplamak üzreyiz. Bu komisyon doktorların tedavi üçretlerini tayin edecektir. Bu suretle bu mesele de bir nizam altına alınmış olacaktır.

—o—

Ziraat müsteşarının seyahatı

ANKARA, 7 (Telefonla) — Ziraat müsteşarı İhsan Abidin Bey İstanbul tarikile İzmire gidecektir. İhsan Abidin Bey İzmirde tesis edilecek olan tohum enstitüsü ve mucadele istasyonları etrafında tetkikatta bulunacaktır.

—o—

Bursa tohum enstitüsü

ANKARA, 7 (Telefonla) — İktısat vekâleti Bursa ipekciliğinin inkişafı ve bilhassa bozulmamış tohum tedarikinin kolaylıkla temini için Bursada yaptırılmakta olan tohum enstitüsünün bu sene ikmali muhakkak olduğu için ipekçilik müta hassısı Adil Bey bugün Bursaya hareket edecektir. Adil Bey Bursadaki tetkikatı bitirdikten sonra Diyarıbekire gidecektir.

İçki yasağı

Amerikadan bildiriliyor: — Ahiren Nevyorkta memurlar tarafından yapılan taharriyat neticesinde bir çok yerlerde içki bulunmuştur. Şehrin en işlek eğlence yerlerinde müşterilere gizlice içki verildiği anlaşılmış ve bir çok kimseler tevkif edilmiştir. Bu taharriyat esnasında bir polis memuru öldürülmüştür.

Diğer taraftan Amerikanın bir mecmuası tarafından halkın reyine müracaat edilmek suretile içki yasağı hakkında yapılan tetkikata devam edilmektedir.

Bu mecmua Amerika dahilinde 20 milyon kişiye gönderilen şu üç suale şimdiye kadar alınan cevaplar daha ziyade yasağın aleyhinde görülmektedir.

Üç sual şudur: — İçki yasağının daha ziyade şiddetlenmesine mi taraftarsınız? 2 — Yoksa kanunun tadil edilmesine mi? 3 — Yoksa büsbütün kaldırılmasına mı?

Şimdiye kadar verilen cevaplar ancak 3 milyon küsur kariden gelmiş olup mütebakiyeler peyderpey bekleniyor. Neticede yasağa düşman olanlar kazandığı takdirde ne yapılacağı şayanı dikkattir.

Ihtilâf kalmadı

Macarlarla Galatasaray'da oynayacak

Fenerbahçe - Beşiktaş klüpleri tarafından şehrimize celbedilen Macar takımile yapılacak maçlara Galatasarayın iştirak edip etmemesinden doğan neşriyat malûmdur. Dün geç vakit her üç klübümüzün mümessilleri tarafından imzalanan ve gazetemize gönderilen beyanname ye azaran aradaki ihtilâflı vaziyet halledilmiş ve Macarlarla her üç klübümüzün de maç yapmaları takarrür etmiştir. Bu münasebetle klüplerimizin kendi aralarında anlaşmalarından mütevellit memnuniyetimizi ilâve etmek isteriz.

Klüp mümessilerinin tebliği

9 Mayıs cuma sabahı şehrimize gelecek olan Peşte B.E.A.C. amatör muhtelitinin bayramın birinci, ikinci ve dördüncü günleri Taksim Stadyomunda yapacağı maçlar hakkında görüşmek üzre dün içtima ederek müzakerede bulunan Galatasaray klübü reisi Abidin daver, Fenerbahçe mümessili Zeki Riza ve Beşiktaş mümessili Şerafettin Beyler vaziyeti etrafile müzakereden sonra gayri mes'ul imzalar tarafından bu teşebbüs etrafında yapılan neşriyatın her üç klübümüzün müşterek menfaatleri noktai nazarından nazari itibara alınmaması ve şimdiye kadar olduğu gibi heriç klüp menfaatınınistilzam ettiği tesanüt ve ahenk dairesinde hareket olunması neticesine varmışlar ve gelecek takımın yapacağı üç maçı kendi aralarında şu şekilde tesbit etmişlerdir.

1 — Bayramın birinci 9 mayıs cuma günü Macarlar - Galatasaray.

2 — Bayramın ikinci 10 mayıs cumartesi günü Macarlar - Beşiktaş.

3 — Bayramın dördüncü 12 mayıs pazartesi günü Macarlar-Fenerbahçe.

A. Daver Zeki Riza Şerafettin

Yugoslavyada

Tethiş komitesi

Belgrattan yazılıyor: — Hırvatların merkezi olan Zagreb şehrinde bir çok tethiş harekâtında bulunan öteye beriye bombalar atan ve sonra yakalanmış olaların muhakemelerine burada fevkalâde bir mahkeme olan devleti müdafaa mahkemesinde başlanmıştır. Maznunlardan birinin vekili dosyanın kendince tetkiki bitmediği için muhakemenin tehirini istemiş, fakat bu talep kabul edilmemiştir.

Bu muhakemede başlıca maznun olarak Bernardiç namında biri vardır ki, bu gizli bir komite teşkil ederek her tarafa silâh dağıtmakla maznundur.

Bu gizli komite tarafından demiryollarına bomba konmuştur

Seyrisefain harice seferler yapacak ve vapur inşa edecek

Seyrisefain

Haziranda İskenderiyeye vapur işletilecek..

Buradaki fabrikada vapurlar yaptırılacak.

Seyrisefain umumî müdürü Sadullah Bey dün Ankaradan avdet etmiştir.

İskenderiyeye vapur işleteceğiz

Sadullah Bey bir muharririmize atideki beyanatta bulunmuştur:

— Bütçemiz, tetkik ve kabul edildi. Bütçe, esas itibarile geçen senekinin aynidir.

Yalnız yeni olarak iki mühim noktası vardır:

Bunlarm birisi İskenderiye hattını açmağa karar vermiş olmaklığımız.

İkincisi de fabrikamızı vapur inşasma kabiliyetli bir hale getirmek için muktezi makineleri tedarik etmekliğimizdir.

İskenderiye hattı (İstanbul-

Sadullah Bey

İzmir - İskenderiye) olmak üzre en kısa bir yol olacaktır.

Haziran nihayetlerine doğru bu hattı açmağı arzu ediyoruz. Bu hat (İstanbul - İzmir) ekspres hattmın temdidinden ibaret olacak ve haftada bir sefer yapılacaktır.

Burada vapur inşa ettireceğiz

Fabrikamızda Heybeli ve Kalamış vapurları gibi gemiler inşası için tertibat alacağız. Bu suretle mühim bir tasarruf temin edilmiş olacaktır.

Bu sene için baremin Seyrisefaine tatbiki tehir edilmiştir.

Yalovada yeni sular

Yalovada soğuksu ihtiyacını temin için (6) kilometre mesafede (3800) metrelik bir kanal ile iki dereyi birleştirmek üzre bir teşebbüse girişilmiştir.

Bu teşebbüs muvaffakıyetle neticelenmek üzredir.

Beş on gün sonra Yalovaya giden derenin suyu iki misli tezyit edilmiş olacaktır.,,.

Sadullah Bey bugün Yalova ya gidecek ve inşaat faaliyetini tetkik edecektir.

Vilâyette

Orman İşleri

Umumî müdür teftişatta bulunuyor

Orman umumî müdürü Cafer Bey şehrimize gelmiştir. Cafer Bey, dün Vilâyete giderek orman müdürü ile görüşmüştür. Mumaileyh bayramdan sonra mülhakatta orman teftişati ile meşgul olacaktır.

—o—

Dayak yemiş mi?

Nizamettin Bey isminde bir doktor Taksim polis merkezinde dayak yediğini iddia etmişti. Bu zat müddeiumumiliğe de müracaat etmiş ve bu cihetten tahkikat başlamış olduğundan Vilâyet ayrıca tetkikat yapmıyacaktır.

—o—

H. Mehmet Bey

İskân umumî müdürü Hacı Mehmet Bey bayramertesi Ankara...

Güzel ilân

Dün Belediye Meclisinde ne görüşüldü?

Emanet görünecek yerlerde ilân yerleri yapmalıdır.

Cemiyeti belediye dün ikinci reis vekili Tevfik B. in riyasetinde toplandı. Encümenlerden gelen bazı mazbatalar okunduktan sonra afişaj meselesi mevzuu bahsoldu. Bu hususta encümen namına söz söyleyen azadan Avni B.:

— Herkesin görebileceği yerlere asrî ve bediî ilân yerleri yaptırılması hakkında Emanete verilen imtiyaz bir mukavelename ile bir şirketet devrolunmuştu. Mukavelename mucibince 25 bin liralık tesisatın üç ayda bitmesi lâzımdı. Halbuki 36 ayda bitmedi. Sultanahmet ve Beyazıt meydanlarındaki iki kulbe ile köprüdeki çenberlerden başka bir şey yapılmamıştır. Emanetin muhtelif meseleler üzerinde aktettiği mukavelelerin za'fî hakikisi bu mukavelede de zahirdir." Dedi. Ve bu ilân yerleri için heyeti umumiyeye müracaat edilerek bir tarife yapılmamış olduğunu tenkit etti. Makam namına cevap veren muhasebeci Nuri B. Emanete ait emlâkin de kiraya verildiğini, bunlar için Cemiyeti belediyeye müracaat edilmediğini, bunun da bu kabilden bir iş olduğu için tarifeye lüzum görülmediğini söyledi. Avni B. mukabele ederek, bu işin kiraya verilen emlâk ile mukayese edilemeyeceğini ileri sürerek.

— Teamül olmadıkça belediye vergi ve resimleri kanunu hükümlerinde halktan 10 para bile resim almak ne makamın ve encümenin salâhiyeti dahilinde değildir." Dedi. Neticede makam namına verilen izahat kâfi görülmediğinden meselenin tetkiki kavanin encümenine havale olundu.

Bundan sonra Emanet bütçesi varidat yekûnunun hemen yedide birine yakın bir yekûn teşkil eden ve mikdarı 909,140 lira 32 kuruş olan bir paranın tahsili imkânsız olduğundan terkin ve tasfiyesi için icap eden mukarreratın tetkiki hesap encümenince ittihazına karar verilerek içtimaa nihayet verildi.

—o—

Ekmek ceşnisi değişmiyecek

Ekmek çok ucuzladı. Fakat hâlâ daha ucuz olabileceği iddiaları var.

Hatta piyasada sert buğday azaldığı için Emanetin yeniden ekmek ceşnisi tutması lüzumu da söyleniyor.

Emanet iktısat müdürü Kemal Ömer Bey bu hususta demiştir ki:

"— Bu baptaki neşriyat yanlıştır. Evvelâ iddia edildiği gibi ekmek halitasının yüzde altmışı değil, yüzde kırkı sert buğdaydır, ve buda ekmeği ucuzlatmak ve yerli buğdayların istihlakini kolaylaştırmak için yapılmıştır.

Piyasada sert buğday kalmadığı da doğru değildir.

Zahire borsası bültenlerinin tetkikile bu cihet anlaşılabilir. Binaenaleyh ekmek halitasının değiştirilmesini icap ettirecek bir vaziyet yoktur".

Hanımlar ve fırka

Halk fırkasına aza kaydedilmek üzre müracaat eden Hanımlar hakkındaki Vilâyet idare heyeti kararı bayramertesi verilecektir. Şimdiye kadar gönderilen teklif varakaları oldukça mühim bir yekûna baliğ olmuştur.

Hakkı Şinasi Pş.

Halk fırkası müfettişi Hakkı Şinasi paşa bütçe müzakeresinde hazır bulunmak üzre bayramertesi Ankaraya gidecektir.

Fransız sefiri

Fransız sefiri dünkü ekspresle Dayinlerle birlikte şehrimize

Şenlikler

İdman şenliklerine 5,000 talebe iştirak edece

Terbiyei bedeniye mektebi müdürünün beyanatı

Çapa beden terbiyesi kursunda dünden itibaren imtihanlara başlanmıştır.

Mektep müdürü Nizamettin B. şu izahatı vermiştir:

— Bu sene kursta yalnız erkek muallimler vardır. Bu 34 muallim gelecek ders senesinde muhtelif ilk mekteplerde vazife alacaklar.

Bu seneki idman şenlikleri her senekinden mükemmel olabilecektir. Şenlikler gene stadyomda yapılacak, kız ve erkek 5000 genç iştirak edecektir.

Bayram ertesi çarşamba günü provalar yapılacaktır.

Fener - Macar takımı

Cuma günü Fener-Macar takımı karşılaşıyor

Fenerbahçe - Beşiktaş ve Fener - Beşiktaş muhtelitile üç maç yapacak olan Macar takımı yarın sabah şehrimize gelecek ve akşam da Fenerbahçe ile ilk maçını yapacaktır. Bu maç hakkında Fenerbahçe kaptanı Zeki Bey diyor ki:

"— Bu maç için çok hazırlandık. Ecnebi takımların memleket sporunda temin ettikleri faideler mühtacı izah değildir. Biz de, bu takıma karşı futbolculuğumuzu hüsnü temsile çalışacağız".

Macarlar yarın sabah şehrimize gelecekler ve akşama kadar istirahat ettikten sonra ilk maçlarını yapacaklardır.

Ne oluyor

Gümrükte hırsızlıklar tevali ediyor

Baş müfettiş Raif Bey Ankaraya çağırıldı

Son zamanlarda gümrüklerde vukubulan kaçakçılık ve sirkat vak'aları gümrükler müdiriyeti umumiyesinin de nazarı dikkatini celbetmiş ve başmüfettiş Raif Beyi Ankaraya davet etmiştir. Paket gümrüğünde gene yeni bir kaçakçılık ve sirkat vak'ası meydana çıkmıştır.

Bir tüccara ait 16 paket ipekli kurdelâ gümrükten çıkarılırken paketler açılmış. Bu paketlerden dört tanesinin içinde üstüpü ve bez parçaları bulunmuştur.

Paketlerden çıkan üstüpüler bundan evvel yaklanan vak'alar da çıkan üstüpülerin aynidir.

Birincisınıf vilâyetler

Dahiliye Vekâleti bir müddettenberi yeni mülkî teşkilât lâyihasını tanzim etmekle meşguldür.

Vekâlet Ankara ve İzmir vilâyetlerini birinci sınıfa tefrik etmiştir. Vekâlet hududunun küçüklüğü istihsal yeri olmadığı için İstanbul vilâyetini ikinci sınıfa tefrik etmeği düşünmüştür.

Fakat diğer taraftan İstanbulun hususî ehemmiyeti itibarile bu tasavvurdan vaz geçilmiş ve İstanbulun da birinci sınıf vilâyetlerden addedilmesi muvafık görülmüştür.

Diğer vilâyetlerin derecesi henüz tesbit edilmemiştir.

Fırkada bayramlaşma

Halk fırkası Vilâyet merkezinde yarın öğleden sonra aza arasında bayramlaşma merasimi yapılacaktır.

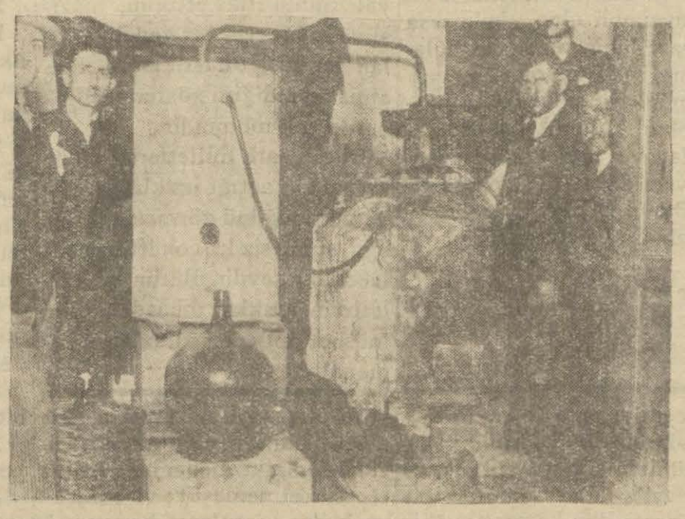

Cehennem sokağında cehennemlik bir kazan!

Gene gizli bir rakı deposu mevdana çıkarıldı..

Beyoğlunda Tarlabaşında Cehennem sokağında kaçak rakı imâl eden bir şebeke yakalanmıştır. Hâdise şöyle olmuştur:

Evvelki gece, tam gecenin yarısında şoför Tevfik Ef. nin kainvaldesi Virjin H. kapısı önünde hususî bir otomobil duruyor. İçinde bir sürü rakı şişeleri vardır. Bir müddet evvel vaki olan bir ihbar üzerine, müskirat muhafaza memurları 8 numaralı Tevfik Ef. nin evini daimî bir tarassut altında bulundurmaktadırlar.

Evvelki gece, rakı şişelerile yüklü bir otomobilin, şüpheli evin önünde durduğunu gören Niyazi Ef. isminde bir memur, işe müdahale etmek istiyor. Fakat, memuru gören kaçakcı, derhal oradan uzaklaşmak için otomobili hareket ettiriyor. Niyazi mobile atlıyor. Tevfik Ef. bu vaziyet karşısında Niyazi Ef. yi yere düşürmüş ve üç el de silâh atmıştır. Niyazi Ef., çıkan kurşunlardan birile hafifçe yaralanmıştır. Memurun istimdadı üzerine o civarda bulunan muhafaza memurları yetişmişlerse de Tevfik kaçmıştır. Evde yapılan taharriyatta 200 kilo rakı, 1200 kilo cibre, 150 kilo kuru üzün ve müteaddit kazan bulunmuş ve müsadere edilmiştir. Kaçakcılar aranmaktadırlar. Diğer taraftan bir muharririmiz, henüz yakalanmayan Tevfik Ef. ile görüşmüştür. Tevfik Ef. diyor ki:

"— Vakayı gazetelerde gördüm. Böyle bir vakadan haberdar değilim. Mevzuubahsolan Niyazi Ef. ile bir senedir kadın meselesi yüzünden aramız açık

Dayak!

Bir merkezde gene dayak atmışlar!

Polis karakollarında dayak atılmasının önüne ne zaman geçilecek?

Dün yüzü gözü sarılı Kenan ef. isminde bir şoför idarehanemize müracaat ederek evvelki gece Kasımpaşa merkezinde polisler tarafından döğüldüğünü iddia etmiş ve hâdiseyi şu suretle anlatmıştır:

— Kasımpaşaya bir müşterimizi bıraktıktan sonra arkadaşım Muzafferle birlikte gece saat 12 ye doğru Taksime avdet ederken Kasımpaşa merkezine uğrayarak tanıdığımız olan muavin Naim B. le görüşmek iste-

Dövülen şoför

dik. Ben Naim B. le görüşürken merkezin polislerinden Fuat ef. arkadaşımı merkezde görerek çıkışmış ve merdivenlerden yuvarlamıştır. Bunun üzerine Muzafferi kurtarmak için müdahale etmek istedim. Beni de dövdüler ve yaraladılar. Diğer polisler bu vaziyete seyirci kaldılar. Ancak dava edeceğimizi anlayınca vazgeçirmeğe teşebbüs ettiler. Arkadaşım o kadar yaralanmıştır ki, evinden çıkamamaktadır. Polis müdiriyetinden aldığımız raporlarla birlikte bugün müddeiumumiliğe müracaat ederek bilâsebep polis merkezinde bizi döğerek yaralayanlar hakkında takibat icrası için dava açacağız.

Poliste

Bir tercüman

Yataklı vagonlar müdürünü yaraladı

Dün bir tercüman yataklı vagonlar şirketi müdürünü yaralamıştır.

Yataklı vagonlar şirketi müdürü Osman Kemal Bistov Bey dün saat 13,5 ta evinden yazıhanesine giderken Tokatlıyanın önünde önüne birdenbire Süleyman Sırrı ismindeki şahıs çıkmış ve sağ kaşının üzerinden ustura ile yaralamıştır.

Buna sebep evvelce şirketin tercümanı olan Süleyman Sırrının istifasının derhal müdür tarafından kabulüdür.

Bebekte hırsızlık

Bebekteki Çifte saraylara 3 kişilik bir hırsız çetesi girmiştir. Validei hidivînin daire müdürü Ali Beyin ikametgâhında hizmetçi bulunan Meryem kadın hâdiseyi şu suretle anlatmaktadır:

"Eniştem olan İzmirli Mehmede kapıyı açtım. Yanında 2 kişi daha vardı. Beni bağladılar; sesimi çıkarırsam öldüreceklerini söylediler.

Nerede para ve kıymetli eşya olduğunu sordular. Para yok, ben bilmiyorum dedim. Bazı mücevher ve gümüş takımlar aldılar. Beni gene bağlı bırakarak kaçtılar" polis hizmetçi Meryem tarafından eşkâli tesbit edilen İzmirli Mehmetle arkadaşlarını taharri etmektedir.

Hizmetçi Meryem polis tarafından bir kaç defa isticvap edilmiştir. Tahkikat devam etmektedir.

Nişanlısının babasını vurmak istemiş

Dolapderede Ziba sokağında Rum, gene ayni mahalde Vişne sokağında oturan İstamatula isminde bir Rum kızile nişanlı bulunuyor.

Bu çift, sıksık kavga ederler ve arasıra da ayrılıp gene birleşirler.

Bu kavgaları bir şekli halle raptetmek istiyen Hristo, yanına bir de biçak alarak kızın babası Yervantın evine gitmiştir.

Müstakbel damadını haşin bir tavurla kabul eden Yervant, Hristoya, ne istediğini sormuş, Hristo da İstamatulanın biran evvel kendisine verilmesini istemiştir.

Yervant son söz olmak üzre kızını vermiyeceğini söyleyince Hristo biçağını çekerek Yervantın üzerine yürümüş, Yervant ta bağıra çağıra evden dışarı fırlamıştır.

Bu sırada oradan geçen Avni Ef. isminde bir inzibat memuru Hristoyu tevkif etmisse de gözleri kararan Hristo onu da dinlememiş ve Yervantı takibe devam etmiştir.

Bu sırada Avni Efendinin ihafe maksadile attığı silâh Hristoyu durdurmuştur. Bu suretle Yervant, yakasını sıyırmış, Hristo da polis merkezine sevke-

Evvelki akşam Raşit Rıza Bey ve arkadaşları tarafında verilen temsil muvaffakiyetle neticelenmiştir. Tiyatro hınca hınç dolu idi. Raşit Rızayı sevenler üç senelik hasretlerile geldiler ve onu san'atinde ayni heyecan, ayni aşkla buldular. Raşit Rızanın, onun san'atini sevenler ve beyenenlerin alkışları arasında sahneye tekrar avdeti san'at hayatımızın büyük bir kazancıdır. Raşit Rızanın ve arkadaşlarının evvelki akşamki muvaffakiyetlerini kaydederken gelecek sene daha kuvvetli bir heyeti temsiliye olarak kendilerini karşımızda bulacağımızdan emin ve eminiz. Resmimizde Raşit Rızayı bu temsilde Dürrnev hanımla birlikte görüyoruz.

Ticaret kongresi bitti

Kongre borsaların badema "Pazaryeri,, diye tesmiyesini kararlaştırdı

İstanbul mıntakası Odalar kongresi dün son içtimamı yapmıştır.

Kongre Muhsin Beyin riyasetinde toplandı. Remzi Safa Beyin ziraî kredi kooperatifleri hakkındaki raporununun encümende tetkikinden sonra hazırlanan mazbata okundu. Mazbatada ziraî kredi kooperatiflerinin memleketimiz için çok faideli olacağından bahsedilmekte idi. Mazbata aynen kabul edildi.

Bundan sonra Hakkı Nezihî Beyin "istihsalden ihraca kadar,, ünvanlı raporu okundu.

Birinci raporla ikinci rapor biribirlerine tamamile zıt fikirleri ihtiva ediyordu. Bilhassa Hakkı Nezihî Bey mütemerkiz, Remzi Safa Bey ise parçalı arazi ziraat sistemini terviç etmekte idi.

Bu hususta her iki raportör de noktai nazarlarını müdafaa ettiler.

Bundan sonra diğer hatipler de lehte ve aleyhte beyanı mütalea ettiler.

Neticede: 1 — İhracatımızın şehadetname verilerek yapılması. 2 — İstihsal erbabının piyasadan vaktile haberdar olması için hariciye bürosu tesisinin vekâletten temennisine karar

Bundan sonra peynirlerimizin yağ miktarının azalması dolayısile ihraç piyasalarmda rağbetten düştüğüne dair Sami Cemal B. in raporunun encümen mazbatası okundu. Müzakereden sonra bu hususun İktisat Vekâletine arzına karar verildi.

Borsaların isimlerinin (pazar yeri) ne tahvili kararlaştırıldıktan sonra kömürcülüğümüzün gümrük resmi arttırarak himayesine karar verilerek kongre dağıldı.

Ticaret Odası nizamnamesinin ahkâmı mahsusasına istiden ihtisas komisyonları teşkline karar vermiştir.

Bu komisyonlar ihracat ticaretine, ithalât ticaretine, muhtelif sanayi branşlarına, mali ve hukukî işlere, nakliyat ve deniz ticareti işlerine ve umumî iktisadî meselelere taallüq etmek üzre teşkil edilecektir.

Bu muhtelif komisyonlara intihap olunacak âza için Sanayi, vapurcular, madencilerin birliğinden ve muhtelif ticaret gruplarından namzet isimleri Odaca talep edilecek ve komisyonlara âza intihabı Odameclisi tarafından yapılacaktır.

Pamuk ihracatımız gündengüne artmaktadır.

Yapılan bir istatistiğe göre 930 senesi Kânunusanisinde pamuk ihracatımız 14755 balyadır. Halbuki 929 senesi ayni zarfındaki pamuk ihracatımız 9842 balya idi.

Dün borsada İngiliz lira 1032,5 kuruşta açılmış ve kapanış aralık 1033,5 kuruşa kadar çıktıktan sonra 1033 kuruşta kapanmıştır.

Liret 8,97.25 Altın 912 kuruştan muamele görmüştür.

Midyeli ekmek

Yeşilköyde Koçonun fırınından alınan bir ekmeğin içinde midye kabuğu çıktığını yazmıştık. Emanet sıhhiye müdüriyeti bu mesele hakkındaki tahkikatını bugün bitirecektir.

Haber aldığımıza göre Koçonun Yeşilköyde mevcut dört fırınından dördünü de kiralamış ve üçünü kapalı bulundurarak bir tanesini işleterek buradaki ekmek satışını adeta inhisar altına almıştır. Maamafih Emanet tahkikatı neticesinde müsbet bir kanaat elde ettiği takdirde bu fırını da kapatacak Yeşilköye Bakırköyünden ekmek göndermek suretile buranın ihtiyacını temin edecektir. Diğer taraftan bir kariimizin bildirdiğine göre Sultanahmette bir fırından alınan bir ekmekten sicim ve bicek çıktığı gibi Çenberlitaştaki bir fırında ekmeği hem 10 gram noksan ve hem de narhtan 20 para fazla satmaktadır.

Tophanede defterdar yokuşu karşısındaki fırının da ekmeği narhtan 20 para fazlaya satmak...

Fikir, Mizah, Edebiyat, San'at

Milliyet

ı Umdesi *"Milliyet"* tir.
3 MAYIS 1930
:EHANE — Ankara caddesi.
Telgraf adresi: Milliyet, Is-

Telefon numaraları:
anbul 3911, 3912, 3913
ONE ÜCRETLERİ

	Türkiye için	Hariç için
ı	400 kuruş	800 kuruş
2	750 „	1400 „
1	1400 „	2700 „

:n evrak geri verilmez
geçen nushalar 10 kuruştur.
te ve matbaaya ait işler için
lüriyete müracaat edilir.
temiz ilânların mes'uliyetini
kabul etmez.

GÜNKÜ HAVA

hararet en çok 18 en az
erece idi. Bugün rüzgâr
sıcak, hava açık olacaktır.

Z arasında

ɔu kabadayılık!.

ıret..
ı söz..
ir..
arın hepsi olabilir.Olma
kanunda da ayrıca bir
ve hakaret faslı olmaz,
neler bunlarla uğraşmaz

in birinde İstanbula Ma-
le gelmiş, temsiller ver-
a da ziyafetler, supeler
er, küpeler daha bir çok
er verilmiş. Bütün bu
inde gözümüze ilişen bir
kulağımıza gelen bir i-
:
.li Muhiddin Bey.

günün birinde Hüseyin
ey Cumhuriyet'te bir hic
şrediyor, bizim de kula-
gelen isimden, gözümü-
n portreden bahsediyor.
Iödük!..
Düdük!..
limelere bakılırsa kaba,
imzası gibi zalim bir hi-

günün birinde Raşit
enelerden sonra tekrar
e dönüyor ve binlerce
ver başın alkışları arasın-
temsilini veriyor. Bütün
ların sahneye çevrildiği
evrileceği bir sırada bir
ve bir baston şakırtısına
birdenbire çevriliyor!
eniyoruz ki bu kalkan el:
ıhiddin Beyin eli, şama-
iği surat Hüseyin Suat
yüzü.

bu gecenin sabahında
de Muhiddin Beyin bir
okuyoruz:
lk gördüğüm yerde Hü-
Suat Beye bir tokat vur-
karar vermiştim. Kendi-
ımadım. Ve.. bu hâdise

iddin Bey hâdisenin se-
ni anlatırken de yukar-
lediğimiz gibi:
Bana hödük, düdük.. filân

ır.
psi iyi, hoş amma insan

Ecnebi edebiyatı

"Babbitt„

Sinclair Lewis'in en meşhur romanı olan *Babbitt*'in Fransızcaya tercümesi bundan bir buçuk ay evvel çıktı. (1) "Babbitt", Amerikalının "tip„ i dir. Ve bu "tip„ in bütün noksanlarını, acınacak taraflarını kendinde cemettiği içindir ki S. Lewis'in eseri fevkalâde bir muvaffakıyet kazandı. Bouvard, Pécuchet ve Homais'ten hâsıl olmuş bir halita tasavvur edin; fakat o halitanın bir katlı ev içinde değil, kırk sekiz katlı bir ev içinde yaşadığını nazarı itibare alarak o ölçüye göre tevsi edin: İşte Babbitt.

Babbitt, Zenith ismini taşıyan muhayyel bir Amerika şehrinde emlâk tellâlıdır. O, "Konformizm„ in muazzam bir timsali, bir mümessilidir. İçkinin men'ine şiddetle taraftardır ve herkesten çok içer; ticarî edebiyatta emsalsiz bir üstat olmuştur; her Amerikalı gibi sekiz on klöbe mensuptur ve her birinde ahlâk, ticaret, idealizm ve paraya dair nutuklar irat eder. Çocuklarını boks darbeleri için sıkılmış bir elle okşar. Zevcesinden çekinir ve onu aldatacağı zaman Zenith'ten uzaklaştırır. Bir arsanın satışını, para, kadın, ve mücevherle dolu bir şehre baskın yapan eski Condottiereler tarzında idare eder. Zerafeti, işlerine verdiği mahiyet ve "rythme" e münhasırdır. Fikirleri, yüz yirmi milyon kişi için yapılmış fikirlerdir: Onları ezberlemek ve çocuklarına öğretmek için sayısız klöblerin birine intisap etmiş olmak kâfidir. Esasen Babbitt'in büyüklüğünü, temsil ettiği insan nümunesinin azametini teşkil eden şey, bu "fikir„ hususundaki şahsiyetsizliktir, ortadaki fikirleri tahlil etmek zahmetine lüzum görmeden kabuldeki, benimsemekteki kudrettir (burada "kudret„ kelimesinden daha münasip bir tabir bulamıyorum.) Sonra, bu "fikir„ lere bir idealizm rengi vermekteki maharet te ayrıca kayde şayandır: Filhakika Babbitt, paraya, emlâk tellâllığına, otomobil bolluğuna mefkûrevî bir mahiyet vermek hususunda bibedeldir.

Dört yüz elli sahifelik bu uzun romanın mevzuu yoktur; her faslı Babbitt'in biribirinden "tipik„ menakibine aittir. Babbitt'in işleri pek parlak değilse de kendisine Zenith'de oldukça iyi bir mevki temin etmektedir. Fakat Babbitt, her fert gibi, mensup olduğu içtimaî tabakadan daha yüksek tabakalara, azasından bulunduğu klöblerden daha yüksek klöblere girmek gayesini takip eder. Diğer taraftan nutuk söylemek merakına düşkündür: Bereket versin ki Amerika bu gibi arzuların tatminine en müsait memlekettir. Babbitt bir taraftan nutuk söyler, emlâk satışları yapar, bir taraftan da karısından kurtulabildikçe gizli zevk âlemlerine dalar, hatta hissî maceralardan bile kaçınmaz.

Fakat cüssesile, sözlerile, harekâtile, hayatının her türlü tezahüratile nikbinliği ifade eden bu adam hakikaten bir nikbinmidir? Bunu tayin edemezsiniz. Durmak dinlenmek bilmeyen bir faaliyet nikbinlik alameti değil de nedir? Ancak kitabın nihayetinde, son sahifesinde bir iki satır, Babbitt'i büsbütün başka türlü görmemize müsaade ediyor. Babbitt'in yetişmiş bir oğlu vardır, Ted. Bu Ted, bir gün artık mektebe gitmemeğe ve hayatını istediği gibi tanzim etmeğe karar verir. Bütün aile efradı, bu isyanı bastırmak üzre Ted'in etrafını sarar. O vakit, Babbitt oğlunu bir köşeye çekerek kendisine şu sözlerden başka diyecek bir şey bulamaz:

"Sakın annen duymasın amma, ben de ömrümde istediğim hiç bir şey'i yapamadım, hiç bir şeyde muvaffak olmadım. Sen, istediğini yapmak cür'etini gösterdin. İleri, oğlum! Dünya senindir".

Fakat bu kadarcık bir tahassür gölgesi Babbitt'in mahiyetini değiştirmez. Hiç kimse hayatından memnun değildir, ve hayatını istediği gibi süsleyememiş, güzelleştirememiş olmaktan mütevellit hüzün, bir emlâk tellallının bile ruhunda doğabilir.

Filvaki, *Babbitt* hicvî bir eserdir. Ancak hiciv, mevzuun Şeklini bozmaz, büyük gösterir. Yüz yirmi milyonluk muazzam bir milletin *standardisé* nümunesi olan Babbitt, her halde o millet hakkında müsait bir fikir vermez. Derunî hayata bir saniye fırsat bırakmayan bir yaşayış tarzı, açık hava, sıhhat, kuvvet gibi unsurların birleşmesinden hâsıl olan estetik fazilet leri ne derece cazip olursa olsun, bir nevi korku vermekten halî kalmıyor. Çünkü bu kadar enerji netice itibarile tecavüze inkilâp eder.

Maamafih belki bu tarz ferdî noktaı nazardan idealdır. *Standardisation* usulünün insanlara teşmili belki fert için tasavvur fevkinde bir nimettir.... Ayrı ayrı her ferdin mes'uliyet hissini idare ve tekeffül eden bir cemiyette fert, mes'uliyet hissi gibi ağır bir yükten kurtulmuş ve binaenaleyh bahtiyar olur. Unutmıyalım ki, insan cinsi bu gibi usullara hılkaten teşnedir; ferdiyetinden ne kadar kaybederse o kadar rahat eder.

Fakat Amerikalıların da bu nevi esaretten halâs olmak istedikleri görülüyor. *Babbitt* bir hicivdir dedim. Bugünkü Amerikan cemiyetinin teşekkül tarzı aleyhinde *Babbitt* gibi bir çok mühim eserler yazılmış, ve henüz zaif, fakat mümtaz bir kütle tarafından hararetle alkışlanmıştır. Amerikalıların da bir gün gelip hayatlarında daha cömert bir idealizmin hâkim olmasına müsaade edecekleri muhakkaktır. Madde ne kadar kuvvetli olursa olsun hayatta fikir el'an hâkimdir. Çünkü yer yüzünde hakikî medeniyet henüz teessüs etmemeştir; ve edinceye kadar insanların hayatını idare edecek olan, fikirdir. Belki bu medeniyet teessüs ettiği gün ölecektir. Fakat o zaman da bu sahada ona lüzum kalmıyacaktır.

REŞAT NURİ

---

bir noktada kendisini şu sorgudan geriye alamıyor:

— A Muhiddin Bey, bu memlekette hâkim ve mahkeme yok mu?..

Şüphe yok ki hâkim de var.. mahkeme de. O halde ne diye bütün bu yolları kendimize kapar da tokadı üstün buluruz?...

Ah bu kabadayılık!..

* *

FELEK

Ne yemeli?

Bir gazete bu serlevha altında bir kolon açmış, karilerine mevsim yemekleri hatırlatıyor.. Ben de karilerime şu günlerde yenebilecek yemekleri hatırlatmak isterdim, aklıma şu iki üç isimden başka münasip bir şey gelmedi:

Keşkülü fukara, kadınbudu, dilber dudağı, kadın göbeği, vezir parmağı, yalancı dolma.

Meraklı avukat

Adı lâzım değil, İstanbulun temizliğine bakan bir dairenin gene adı lâzım değil, meraklı bir avukatı var... Kalın enseli, ve ince düşünceli! Bu meraklı avukat o dairenin Bursada gazeteciler aleyhine açtığı davaları takip için haftada, onbeş günde bir Bursaya gider ve tabiyetçe yapılmış yemekler yer ve hele mutlaka Çekirgede kalıp banyo alır, akşamları da Allah ne nasip ettise içerek keyfini çatar, dava günü gelip te mahkemeye çıktı mı müdiri mes'ulü hazır bulunmıyan gazetelere karşı ateşler saçar, âdeta aslan kesilir. Böyle aslan kesilmekte de doğrusu haklıdır. Çünkü bütün bu Bursa safasının masrafı fazlasile — adı lâzım değil — o daireden çıkar.

Kendisini bir defa Bursa mahkemesinde gördüm, öyle aslanlaşmıştı ki tanıyamadım, sordum:

— Yahu, meğer sen neymişsin! Bu nâgihân aslanlık neden?

— Ey, azizim, biz aslan sütü içeriz..

Cevap hoşuma gitmiş, fakat inek sütü içince bu aslanlık neye inkılâp edeceği hakkında aklımdan geçen müz'iç sualı sormamıştım.

İşte bu meraklı avukat her gün bütün gazeteleri baştan aşağı okur ve iki şey arar: Birincisi kendi leh veya aleyhine yazı... Bu, onun merakıdır ve bir adamdan iyi, kötü bahsedilmesi reklâmdır..

İkinci aradığı şey adı lâzım değil o dairenin aleyhinde bir yazı... Bunlardan birincisini bulursa memnun olur, bulmazsa aldırmaz; lâkin ikincisini bulamadı mı mahzun olur, meyus olur, münkesir olur, hasta hastadil olur.. Çünkü eğer Bursadaki davalar intaç edilmeden evvel yeni davalar açamazsa elveda Bursa safasına, elveda harcırahlara ve elveda aslan sütüne!...

İşte bu meraklı avukatın gazeteler aleyhine sık sık dava açmasının hikmeti...

FELEK

Kulak misafiri

Kokusuna alıştık!

Tashih işlerile meşgul olan bir arkadaşımız vardır. Sizden iyi olmasın pek hoş meşrep bir zattır. Yirmi beş senelik akşamcı olduğu halde geçenlerde rakıyı bıraktı.

Hem öyle bir bırakış bıraktı ki, şimdi rakı içenlerden tiksiniyor:

— Alâ sırmakeş suyu dururken o zıkkım da içilir mi? diyip duruyor.

Bu arkadaşa ne zaman rastlasam elinde bir anasonlu gevrek, kıtır kıtır gevelerken görüyorum.

Dün akşam, gene baktım köşesine çekilmiş, anasonlu gevreğini yemekle meşgul.

Küçük çay semaveri de yanı başında fıkır fıkır kaynıyor:

— Kolay gelsin Hazret, dedim, gene anasonlu gevrek ha...

Yüzüme şöyle mânâlı mânâlı baktıktan sonra:

— Ne yapalım, dedi, rakısız ediyoruz ama anasonsuz edemiyoruz! Ne kadar olsa kokusuna alışkanlık var.

Kulak Misafiri

Mektepliler müsabakası

Hint istiklâli

52 inci haftanın 5 inciliğini Galatasaray lisesinden M. Nejdet B. kazanmıştır. Yazısı şudur:

Bu haftanın en mühim haberi zannımca Hindistandaki istiklâl hareketlerinin kulağımıza kadar gelen akisleridir. Hint peygamberi Gandinin idare ettiği bu harekete karşı İngiltere hükûmeti ilk önce lâkayt davranır gibi gözükmüş, lâkin sonradan tehlikenin büyüklüğünü anlayınca, ciddî tedbirler almak lüzumunu hissetmiştir.

Bu hürriyet ve istiklâl hareketi artık şarkta İngiliz emperyalizminin iflâs ettiğini, mazisi ve münevver bir gençliği olan her milletin istiklâlini eline almak istediğini göstermesi itibarile çok mühimdir.

Bütün şark milletlerinin Türkiyemizin açtığı istiklâl yolunda yürüdüğünü görmek, bizler için, şüphesiz ki, çok iftihar edilecek bir şeydir. Bütün bu milletlerin açtıkları mücadelelerde müsbet neticeler almalarını temenni ederiz.

Hikâye

Boğulan kadın!

—Fransızcadan—

İkisi de her tarafı ciltlerle dolu duran kütüpaneye girmişler, saatlerden beri oturuyorlardı. Pencereden dışarı bakan biri öbürüne:

— Hiç bir şey görülmüyor!.

Sonra elektrik düğmesini çevirerek ortalığı aydınlattı. Diğeri bir hekimdi. Ona dikkatle bakarak dedi ki:

— Devam et, sonra...

Öbürü oturdu ve sözüne devamla:

— Senden başka biri olsaydı kabil değil bunları söyliyemezdim. Fakat aramızdaki dostluk çok eskidir. Hatırlarsın ki evlendiğim zaman ilk seneler çok iyi geçti. Hülâsa bahtiyar bir adam olduğuma kendimin de şüphem kalmamıştı. Zevcem çok güzel...

— Evet, evet bilirim. Devam et...

—Talihten şikâyet etmek hiç iyi bir şey değildir. Lâkin saadetimin nasıl bir denbire kırıldığını düşündüğüm zaman kendimi talihe karşı ısyan etmekten menedemiyorum.

Bu nasıl oldu?.. Düşündünüyorum, fakat izah edemiyorum. Kadıncağızı ölü getirdiler. Ölü, fakat gene güzeldi...

—Lâkin sen her sefer tazelersen teselli bulmana imkân yoktur.

— Evet... Aradan aylar geçtiği halde bunu unutamıyorum. Her gün ona ait bir hatıra kederimi tazeliyor, Düşün ki zevcemin ölüsünü getirdikleri zaman ben gene bu kütüpanede bulunuyor, yazı yazıyordum.

Boğulan zevcemin soğuk, fakat güzel ölüsünü getirmişlerdi.

Saat altı olmuştu. Bir feryat işittim.

Zevcemin acı feryadı.. Bu feryat halâ kulağımda...

Şimdi gene onu duyuyorum.

Hekim ciddiyetle: — Hastalık, dedi, sinirlerin tedaviye muhtaç... İyi olunca bir şeyin kalmıyacak...

Lâkin öteki şiddetle: — İmkânsız, dedi, bütün sinir hekimleri bir araya gelse bunun çaresini bulamıyacaklardır. Çünkü bu feryadı benim hayalim icat etmiyor.

Bu ses bana hariçten, zevcemin feci bir kazaya uğrıyarak denize düştüğü yerden geliyor.

Kolunu uzattı, pencereden bir istikameti gösteriyordu.

Doktor hem ayakta geziniyor, hem de onu dinliyordu:

— Sen beni çıldırmış bir hasta farzediyorsun.

— Hayır, o kadar değil... Yalnız vakit vakit hastalığı beliren bir sinir hastası...

Bundan sonra söz gene kesildi. İkisi de susuyordu. Dakikalar böylece geçti. Fakat birden bire bir ses, saat tıkırdısına benziyen bir ses duyuldu. Sonra biribiri ardına saat altıyı çaldı. Son darbenin ihtizazı henüz devam ediyordu ki birden bire bir feryat duyuldu.

Bir kadın haykırıyordu. Doktor karşısındaki hastayı dikkatle tetkik ediyordu. Fakat hekim de sararmaktan kendini menedememişti. Alnında ter damlaları belirmişti. Doktor biraz titreyen elini alnına götürdü:

— Evet, dedi, ben de duydum. Doktor birdenbire hastasının değiştiğini farketmişti.

Hasta değişmişti. Muztarip, endişeli adamın yerinde şimdi sakin, bütün dertlerinin teskilisini bulmuş bir adam vardı. Sakin bir sesle hekime dedi ki:

— Hayır, sen duymadın... Bu ses hakikatte zevcemin sesi değildi. Denizden çıkaranın sesi... Bu kim?.. Ehemmiyeti yok... Fakat ben kurtuldum artık... İyi oldum artık... Bu akşam o haykırmadı....

Kütüpaneden çıkıp giderken doktor, evin uşağı ile karşılaştı. Uşak diyordu:

beraber gelmek zahmetin katlanır mısiniz?...

Aşçı kadın ellerini haşladı. Belki de acı feryadını siz de duydunuz!..

İş anlaşılmıştı. Doktor:

— Peki, gelirim, dedi fakat efendinize bundan hiç bahsetmeyiniz!..

Galatasaraylıların bayram tenezzühü

Galatasaray klübü spor kaptenliklerinden bildirildiğine göre azanın bayramlaşmasını ve bir arada güzel vakıtlar geçirmesini teminen bayramın 3 üncü günü için hususî bir tenezzüh tertip edilmiştir. Bu tenezzühe klübün bütün futbolcuları, denizcileri ve atletleri iştirak edecek, Beykoz çayırında futbol müsabakaları, yarışlar ve oyunlar yapılacaktır. Bayramın 3 üncü günü adalar iskelesinden saat ikide hareket edecek olan hususî bir vapur Beylerbeyi, Bebek, Anadoluhisar, Emirgan ve Yeniköy iskelelerine uğradıktan sonra Beykoz'a gidecektir.

Vapurda bir cazbant ta bulunacaktır. Vapurda ehven bir büfe de hazırlanmıştır.

Vapur akşam grupta Beykoz'dan haraketle Boğazın yukarı kısmında bir devir yaptıktan sonra saat on bir de köprüye dönecektir.

Tenezzühe Galatasaray klübü azası ile aileleri ve dostları davetlidir.

Yeni neşriyat

Türk Spor

32 nci sayısı dün çıktı.

Fuat Hüsnü, Ahmet Fetgeri ve T. M. Beylerin yazıları. Haftanın spor hareketleri. Spor sineması. Hikâye V. S.

Milliyet„ in edebî romanı: 89

DÜĞÜN GECESİ

Bürhan Cahit

ı Beyın Hâleye tesahüp
için bulduğu vasıtalar
Beyin mahut meyanecisin
yüksekti. Ne kadar olsa
örmüş, insan tanımış bir
ı, Hâle gibi ince ve yük-
r kadına muamele etmesi
nese bile bu yollarda ria-
lilecek usul ve erkâna vâ-

lenin tanıştığı müşterek
lardan birine işi açtı. Bu
r müdürlerinden Kadri
ki hanımı da her iki tara
ıyordu. Bu meseleyi onla-
ığı zaman Kadri Beyin ha
sordu:,
Peki Fethi Beyefendi, va-
âle Hanım Galip Beyle
ı oturmuyordu. Bunu her
beraber biz de biliyorduk.
o kadar temiz ve ciddî bir
hayat geçiriyordu ki biz ailece görüşmekten çekinmiyorduk. Fakatsiz de ayni şekilde mi yaşamak istiyorsunuz, buna razı olacağını mı zannediyorsunuz.

Fethi Bey telâşlı telâşlı içini döktü:

— Yok hanımefendi, hayır, biz onu pek iyi tanıdık? Nikâh gibi bağlar resmi rabıtalardır ki ancak harice karşı bir siper mahiyetindedir. Halbuki Hâle Hanımla Galip Beyin hayatı gözlerimizin önünde geçti... Bir çok ciddı ve resmî rabıtalı ailelerden çok daha kuvvetli bir samimiyet içinde yaşadılar. Onlara en eski ve nikâhlı aileler gıpta ettiler, Bu Galip Beyden fazla Hâle Hanımın faziletidir. Çünkü o hiç bir zaman serbest bir kadının düşeceği vaziyetlere düşmedi. Bütün fırsatlardan istifade etmedi. Temiz, kibar ve samimî yaşadı, bence nikâhlı bir kadından asla farkı yoktur. Onun için kendisine meşru bir şekilde elimi seve seve uzatacağım.

Fethi Beyin bu cevabı Kadri Beyin hanımını tatmin etti. Kibar kadın üzerine alacağı vazifenin yüz kızartıcı bir şekle dökülmesinden korkuyordu. Bu cevap endişelerini izale etti. Ve zaten pek samimî görüştüğü Hâleye işi anlatmakta müşkülât çekmiyeceğine emin oldu.

Telefonla aldığı randevüye icabet için akşam yediye doğru Hâlenin köşküne gittiği zaman genç kadını şık bir spor kıyafetile bahçede buldu. Yanında bir musevi madamla meb'us Nusret Bey vardı.

Hâle artık klübe gitmediği için misafirleri ona klübe ait havadisleri taşıyorlardı.

Dedikodu devam etti, Nusret Bey artık mevsimin sonu yaklaştığını, bazılarının şimdiden avdete hazırlandıklarını söyledi.

Akşamın doğru altı vapuru gelmiş, Nizam caddesinden aralar geçmeğe, yayalar sıklaşmağa başlamıştı. Tam bu sırada kapının önünde bir araba durdu, Cevdet Bey elinde iki üç küçük paketle atladı.

Onun gelişi Cemiyete yeni bir hareket verdi. Şimdi hepsi ondan İstanbul havadisi soruyorlardı.

Cevdet paketlerini boş bir sandaliyenin üzerine yerleştirerek halkaya karıştı. Kadri Beyin hanımı bu dost ve ahbap çerçevesi içinde meramını anlatmak imkânı olmıyacağını gördü. Bir aralık Hâleye işaret ederek içeriye çağırdı.

Onun bu meseleyi genç kadına açmak için bu kadar acele edişinde şu sebep vardı. Hâlenin etrafında toplanan âşıklar grupunun bu çerçeveyi gittikçe daralttıklarını gören kadıncağız işi pek sıkı ve samimî tutan Fethi Beyin bu şerait içinde partiyi kaybedeceğine kanaat getirmişti. Ne olursa olsun meseleyi derhal anlatmak hiç olmazsa vazifesini yapmış olmak lâzımdı.

Hâle misafirlerinden bir dakika müsaade alarak içeri gitti, biraz sonra Kadri Beyin hanımı da kendisini takip etti.

İki kadın alt kat salonda buluştular. Kadıncağız özür diledi:

— Rahatsız ettim hanımefendi, fakat bu akşam telefonla görüşmek istediğim meseleyi anlatmadan gidemiyeceğim. Şura da iki satırlık konuşalım bari.

Hâle, derhal misafirine bir koltuk gösterdi.

Karşılıklı oturdular.

Misafirlerin beklediklerini bilen kadıncağız işi hulâsa etti. Dosları arasında en ziyade itimat ve emniyet ettiği Fethi Beyin pek ciddî bir şekilde kendisile izdivaca talip olduğunu anlattı.

Bir kaç zamandanberi böyle tekliflere çok maruz kaldığı için itidalini kaçırmıyan genç kadın hafifçe gülümsemekten kendini alamadı. Muhitinde uzaktan, yakından gördüğü, görüştüğü, yahut yalnız isimlerini, şahsiyetlerini bildiği insanları pek iyi tetkik etmişti. İnce bir kadın zekâsının kuvvetli projektörleri muhitindeki erkekleri uzaktan, yakından o kadar iyi tahlil eder ki en uzak bir ahbabın ne kıratta, ne fıtratta, ne zekâda bir erkek olduğunu bu keskin gözler derhal keşfederler.

Zeki kadınların hafızası ve gözleri zengin bir erkek koleksiyonu gibidir.

Gördükleri erkek vaziyeti, zevki, zekâsı burada saklıdır. Ve icabında derhal hükümlerini verirler.

Hâlenin hafızasında Fethi Bey için ayrılan yer pek fakirdi. Genç kadın bu yorgun çehreye gömülü küçük birer tesbih tanesine benziyen gözlerde saflık, biraz da babalık hisleri okumuştu.

Böyle bir teklif karşısında münakaşaya bile lüzum yoktu, fakat araya pek hörmet ettiği bir dostunun girmiş olması onu tedbirli olmağa davet etti. Kendine mahsus nezaket ve zarafetle:

— Fikrinizi anlıyorum hanımefendi dedi. Samimiyetinizde hiç şüphem yok. Sizin delâlet ettiğiniz bir teklif her halde benim için şerefli olur. Yalnız bir nokta var. Galip Beyin vaziyeti beni müşkül mevkie koymuştur. Bu vak'anın henüz dedikodusu üzerinde iken benim herhangi bir şekilde olursa olsun bir başka erkekle alâkadar olmam biraz çirkin olur zannederim. Bunun müzakeresini başka bir zamana bıraksak olmaz mı. Bilmem, siz nasıl düşünürsünüz hanımefendi.

Hâlenin bu cevabı hem temin atlı, hem de kaçamaklı idi. Maamafih kadıncağız onun nezaket ve mazereti karşısında ısrar etmedi. Bu cevap redden ziyade kabul mahiyetinde idi. Yalnız işi biraz tavlamak, zamanını kollamak lâzımdı.

— Peki hanımefendi, dedi hakkınız var. Şu halde işi burada bırakalım. Sözlerinizi vaiz

(Bitmedi)

Haydar Rifat Beyin müdafaa şahitleri dün dinlendiler

(Birinci sahifeden mabat)

sî iğbirarından dolayı efkâri umumiyeyi tehyiç maddesinden gazeteler aleyhine ikamei dava ettirmiş ve "Yavuz havuzdan çıkıyor" ve «Hırsızlık çoğalıyor» gibi neşriyat dolayısile de ikame edilen davayı' hilâfı kanun olarak Bursaya naklettirmiş.

2 — Nakli davadan müteessir olan mahkeme heyetinin istifa için gösterdikleri temayülü terfi ve taltiften bahsetmek suretile vazifei memuresini suistimal etmiş.

3 — Kadriye Hanımın İzmirde cereyan eden muhakemesinde beraetine çalıştığı ve müstantik Hikmet B. i taştan taşa ve müstantik Nâzım B. in maaşında elli lira zamettirdiği.

4 — İrtişa maddesinden maznun Basatı tevkifhaneden çıkartıp Başkâtip Tevfik ve reis vekili Hasan Beylere ne verdiğini müstantik Nâzım Beye tekrarlattığı ve bu suretle şahide telkin icra ettiği".

Müşteki vekili ve maznun kabul edilmediler

Haydar Rifat B. ve Mahmut Esat Beyin vekillerinden Sadettin Ferit B. içeri girdiler. Reis Vasıf B. kendilerinin davada hazır bulunmalarına mümanaat ederek dedi ki:

— Gelen istinabe verakasında yalnız şahitlerin bitarikılistinabe ifadeleri alınmaları yazılıdır. Kanunun sarahati malûmdur.

Sizlere müşteki ve maznun sıfatile davetiye göndermedik. Söyliyeceğiniz şeyler varsa onları hâkimlerinize bildiriniz". Haydar Rifat ve Sadettin Ferit Beyler mevkilerinden çekilerek samiin arasında durdular.

İlk şahit Cevat B.

İlk şahit olarak tatbikatı hukukiye muallimi Cevat B. dinlenildi. Sualler birer birer okunarak fıkra fıkra cevapları alınıyordu.

— İsmim Cevat, babamın Abdurrahim, 48 yaşındayım. Şişli Kırsokak 48 No. tarafeynle karabetim yoktur.

İrtişa davasında bendeniz hiç kimsenin vekili değilim. Binaenaleyh o dava ile bir alâkam yoktur. İrtişa meselesinin tarzı cereyanı hakkında herkes gibi gazetelerden ve alâkadar olanların kendilerinden istihsal ettiğim malûmattan başka malûmatım yoktur. İrtişa meselesinin gazetelere intikali pek tabiî bir meseledir. Ve herhangi bir istintak dairesinde böyle mühim bir davanın cereyanına muttali olan gazetecilerin kendi gazetelerine bunu dercetmeleri serbestiî neşriyat muktezi yatındandır. İhtimalki bazı teferruatın harice sızmamasını arzu eden Adliye vekili belki bu neşriyattan muğber olmuştur. Hissiyatı ruhiyesine kendisinden başka kimse vakıf olamıyacağından iğbirar gibi maneviyatın şahidi olamam. Fakat bir kastı batıniye asarı zahiresi delâlet ederse o zaman denebilir ki, şu hareketten dolayı bir iğbirar vakı olmuştur. Gazetecilerin tarzı takibi bu iğbirara delâlet edebilir. Çünkü İstanbul mahakimimde daha mühim davalar görülmüş ve mümasilleri Bursaya nakledilmemiştir.

Gazetelerin nakli davası

İrtişa meselesinde gazeteler den okuduğumuza göre gazeteler aleyhine derdesti rüyet olan davaların müddeilerinin Vali, Kumandan, Polis müdürü, Müddeiumumî olması sebebine mebni bitarafane itayı hükmetmemeleri melhuz bulunduğundan bahisle, istenilen nakli dava o şekil üzerine kabul edilerek ve İslâm 2 inci ceza mahkemesinde okunarak Bursaya nakledilmiş. Yalnız beni değil bütün müntesibini hukuku hayrete sevkedecek kadar bu iş gariptir. Çünkü Bursada da müddeiumumî ve hükûmet vardır. Ayni şuabatı idare orada da mevcuttur. Esbabı makule bunlar değildir. Sual tuhaftır. Mademki soruluyor.Meşhudatım değil, mahsuatım isteniyor demektir. Bence kanunun vekar ve hürmet görmeğe hakkı vardır. Hâkim daima bitaraf olmalıdır. Bir hâkimden şüphe etmek hakkı kimseye verilmemiştir. Bu yolda bir sebep bence ne varit ve ne de doğrudur.

Esbabı zahire nedir?

Vasıf B. — Esbabı zahireden dolayı Adliye vekilinin mütteessir olmak suretile davayı naklettirdiğini zannettiğinizi söylediniz. Bu esbabı zahire nelerdir,

— Nakle tevessül etmesidir.

— Nakle tevessül etmesi suveri kanuniyeden değil midir?

— Bence hiç bir sebebi kanuniye istinat etmeden bu hal vakı olmuştur. Muvafıkı hal olmıyan bu talebin kendi arzularına muvafık olduğu anlaşılıyor. Veya hiç olmazsa Adliye vekili buna mâni olmamıştır. Bu da iğbirarına ve ifayı vazife etmediğine delâlet eder.

Reis B. — Bir davada mahkeme hakkında şüpheyi daî esbap görürse mahkemeyi adliye vekili nakledemez mi?

— Şüpheyi daî esbap Karabetler, iştirakler, adavetlerdir. "Yavuz havuzdan çıkıyor,, «Hırsızlık çoğalıyor» davalarının nakli sebebine gelince: Birinin nakli arzu edilmiş diğerleri de tevhidi ceraim turuku kanuniyesinden istifade olunarak nakledilmiştir.

İkinci ceza heyetile temasim yoktur. Onlara ne tesir ettiğini bilemem. Kendimi onların yerine ikame etsem çok kırılır derhal istifa ederdim. Terfi ve taltifleri hususuna dair malûmatım yoktur. Hikmet Beyin beraetine çalıştığını bilmem. Tahtı muhakemeye alındığını biliyorum. Sebebi ise meçhulümdür.

Nâzım B. in terfii

Reis B. — Nâzım Beyin maaşına 50 lira zam meselesi.

—3üncü cezada H. Rifat B. ile Nâzım B. arasında bir dava geçti. Nâzım B. orada icra ettiği muamelelerden dolayı vekili memnun etmiş olmali ki, akabinde müfettişliğe geçirilerek terfi edilmiştir.

Vasıf B. — Müstantik Nâzım B. vazifei memuriyetinde gösterdiği liyakattan dolayı bilistihkak terfi edilemez mi?

— İstihkak kesbeden daha çok kimseler olduğuna eminim Asarı zahiresine göre kanaatım bu terfii vekilin memnuniyetine atfetmek merkezindedir.

Basatın tahliyesi

Basatın tahliyesi işinde şu malûmatım vardır: Avrupadan avdetimde 20 senedir tanıdığım Nesim Mazliyah efendiyi, tevkifhanede gördüm. Bütün evrakı irae ettiler. Ne suretle tevkif müzekkeresi verilmiş olduğunu gördüm. Tahliye taleplerinin reddedildiğini gördüm. Adliye vekiline olan müracaatların son cevabını gördüm. Gayri muvakkat bir tevkif müzekkeresi gördüm. Bu müzekkere eski usul zamanında verilmiş ise Müddeiumuminin mütaleası alınması lâzımgeliyordu. Müahhar usule göre idise müddeti bitmişti. Tahliyesi lâzımgelirdi" şeklinde bir kanunsuzluk gördüm. Acaba ne yapayım dedi. Tetkik ettim. Tahliye talepleri "esnayi tahkikatta vasfı cürminin tebeddülü ihtimaline" mebni red dedilmişti. Bu da bendenize gayri kanunî geldi. Bu ihtimal gayri varittir.

Hakkı tahlie meselesi

Bunu kabul ettiğimiz takdirde hakkı tahliyeyi kaldırmak veya hiç kabul etmemek lâzım gelirdi. Bundan sonra kendi müracaatlerini anlattılar. Bunlardan faide hâsıl olmadığını, aylar geçtiği halde mevkufiyetin devam ettiğinden bahsettiler. Baktım ki râşî var mürteşî henüz taayyün etmemiş, mürteşisiz râşî.. O da hayretimi mucip oldu Bu da kanunsuzdu. Sonra her halde bir memur vardı. Bu memur kendi usulü muhakemesine tâbidi O memurun derecesine göre Şûrayı Devletten geçmesi icap ederdi. Bu cürüm vahiduttaraf yürüyemez idi. Sonra af ve tecil kanunu vardı. Bunun neşrinden evvel yapılmış bir cürüm olduğuna göre bu kanuna nazaran takibat yapılmak icap ederdi. Mahkemei temyizin mukarreratı bu yolda idi.

Mazliyah ef. ne demiş

Bunlar nazarı dikkate alınmamış ve mevkufiyet devam ediyordu.

Konuşurken Nesim Mazliyah Ef. dedi ki: Buraya Adliye Vekili geldi. Yanında Kenan Bey ve tevkifane müdürü Ziya Beyler vardı.

Biz kendisine tahriren maruzatta bulunduk. Vekil Kenan Beye dedi ki:

— Basat'ın tahliye edileceğini kendisine tebşir ettiniz mi? Bunları Nesim Mazliyah Efendiden duydum. Tevfik ve Reis vekili Hasan Beyler meselesini bilmiyorum.

Reis — Sualler bitti. Buyurun..

Kenan B. in şehadeti

İkinci olarak sabık Adliye Müsteşarı Kenan Bey dinlenildi. Kenan B. 97 tevellütlü olduğunu söyledi ve tarafeynle adavet meselesini izah için müsaade talep ederek dedi ki:

— Şahadet mevkiinde hakikati söyliyeceğim. Mahmut Esat Bey Vekil olduğu zaman Müsteşardım. Pek az teşriki mesai ederek ayrıldık. Bu ayrılma bazı suitefehhümleri icap ettirdi. Bazı zevatın dedikoduları Adliye Vekiline tesir etti. Onun bana kini vardır. Fakat bende mâkesi yoktur.

Muavin Ragıp B. — Usulü muhakematı cezaiyenin 57 nci maddesi sarihtir. Dinliyebiliriz.

Badettahlif Kenan B. ifadesine devam etti:

— Gazeteler aleyhine irtişa davasından cürüm yoktur. Ve kendisinin alâkadar eşhas ile adaveti olduğundan malûmatım yoktur. Zannediyorum bu dava 2 nci cezada rüyet edilen dava olacak. Tevhiden icra edilen davanın bazı esbap zikrile naklinden haberdarım. Bu benim bildiğim dava ise orada gûya mahkemenin zevatı âliyenin davacı olması itibarile tesir altında kalması ihtimalile nakledilmiştir. Bu nakle hilâfı kanun diyemiyeceğim. Kanun bu salâhiyeti Vekile vermiştir.

Yalnız esbabı mucibe itibarile sebebin icat edildiği kanaatindeyim. Gösterilen sebep kanunen makbul bir sebep değildir. Tenakuzlarla malî bir hükümdür. Adliye Vekilinin şahsan ikame ettiği dava ahkâmına tesir etmezse üçüncü, dördüncü derecedeki zevatın ikame ettiği davanın hükkâma tesir ettiğini söylemek bence memlekete ihanet olur.

Mahkeme âzalarından hiç birile temasım yoktur. İstifa temayülünden haberim yoktur. Mesmuatım gazetelerden ibaret idi. Bence en ziyade sui istimal edilen tarik nakli dava olduğundan ben hâkim olsam..

Reis B. — O cihet başka Kenan Bey.

Kadriye H. meselesi

Kenan B. — Peki.. Kadriye Hanım meselesinde iki defa şahit olarak dinlenildim. Esnayi istimamda bana müdahele edilmedi. Davanın İzmire nakli hâdisesinde gene biribirini tutmaz hâdiseler gördüm.

Hikmet Beyin taştan taşa vurulmak meselesine gelince: Görüyoruz. Bilinmiyecek bir şey değil. Hikmet B. in aleyhine dava ikamesinden haberdarım. Vicdanımın sesini söylüyorum. Bence taştan taşa vurmak veya taltif etmek meseleleri mutlak surette varit olmuştur diyemiyeceğim. Bazen okşanmış, bazen taştan taşa vurulmuştur. Hırpalanmak istenildi. İşten el çektirildi. Sonra aleyhindeki dava bitmeden yeni bir memuriyete, daha mühim bir memuriyete tayin edildi.

Buna kanun müsait olsa da, başile sonu biribirini tutmıyan bir muamele addederim.

Reis B. — Basatın tevkifaneden çıkarılması hakkında malûmatınız var mı?..

Kenan B. — Oradaki mevkufların tahliyeleri için müracaat ettiklerini ve o müracaatin bir ihtimale müsteniden is'af edilmediğini öğrendim.

İlerde vâki olacak her hangi bir tahavvül neticesinde — ister kefaletle olsun ister başka bir suretle tahliye edilmiş bulunsun — yeniden tevkiflerine mâni, kanunî bir sebep yoktu. Binaenaleyh tevkifin devamı böyle bir muamelenin vukuu gününe tehir edilmiş olsaydı daha muvafık olurdu.

Abdurrahman Münip B. in istinabesi

Üçüncü olarak avukat Abdurrahman Münip B. dinlenildi. Abdurrahman Münip Bey 46 yaşındadır.Münip B. dedi ki:

— Tarafeynle akrabalığım yoktur. Adavet meselesinde izahat vereyim: Eskişehir ağırceza mahkemesinde bir davanın vekili idim. O dava sırasında hâkimler hakkında reddi hâkim talebinde bulundum. Talebimiz reddedildi. Ve neticede müvekkilim aleyhine hüküm sâdır oldu. Gerek reddi hâkim talebinin reddini ve esasa dair olan kararı temyiz ettim. Bu temyiz lâyihasında heyeti hâkime aleyhine elfazı tahkiriye varmış diye aleyhimize açılan heyeti hâkimeyi tahkir davasında Adliye Vekilinin şahsan heyeti hâkimeyi dava açmağa tahrik ettiğine kanaatim vardır. Mahkeme tetkikat neticesinde beraet kararı verdi. Temyiz edildi. Usule müteallik noksandan nakzedildi. Mahkeme nakza ittiba etti. Muhakeme devam etti. Tahkikat neticelendi. Ve berayi mütalea evrak müddeiumumiye verildi. İki üç ay zaman geçti. Bu zaman içinde aktedilen celselerde müddeiumumî iddiasını söylemek lâzimgelirken dava mütemadiyen tetkikat için talik ediliyordu. Bir gün talikin sebebine muttali oldum. Anladım ki bu mesele hakkında müddeiumumilik makamı iddiasını dermeyan etmeden evvel "noktai nazarı ademi mes'uliyetimiz şeklinde olduğunu bildirerek,, Vekâletten tahriren istilâmda bulunmuş. Bittabi kanun haricinde iş yapmak mümkün olmadığından "Kanunî vazifenizi yapın!,, diye emir gelmiş. Ve müddei umumî iddiasını söyledi. Karar verildi. Vekâletin iş'arına ve kendi iddiasına uygun olan kararı temyiz etmedi. Bundan haberdar olan Adliye Vekili yazılı bir emir vererek temyiz müddeti geçmiş olmasına rağmen temyiz edilmesine emir verdi. Bu, meseleden biri..

Kazanç vergisi meselesi

Bizim Maliye tahsil şubesile aramızda kazanç meselesinden dolayı ihtilâf vardı. Kazanç kanununun 71 inci maddesinde 3 sene müddetle avukatların kazançları hakkında beyanname itasına mecbur olmadıklarına sarahat vardır. Biz de kanunun verdiği hakka binaen 928 senesi hakkında beyanname vermedik. Maliye şubesi resen vergi tahsil etti. İtiraz ettik. Ve neticei itiraza kadar icra olmasın diye mahkemeye müracaatla men'i müdahele kararı aldık.

Gerek ciheti adliye ve gerek ciheti maliyede yaptığımız tahkikatımız neticesine kadar sabrı muvafık görmiyen Adliye Vekili hakikati tagyir ederek nefsülemre muvafık..

Reis — Sadet haricidir bunlar Abdurrahman Münip Bey.

A. Münip B. — Sözüm yarıda kalıyor.

Reis — Bu tafsilât istinabenin verdiği salâhiyet haricindedir.

A. Münip B. — Hülâsa biz hakikat halde beyanname vermediğimiz halde "vermiş te saklamışız,, gibi baroya müracaatla tahkikat icrası için müddei umumiliğe emir vermiştir.

Bu vaziyette eski bir hâkim sıfatile hissiyatıma tahakküm etmesini bilirim. Bu davada tarafeynden biri Mahmut Esat B. olunca şahitlik edebilir miyim?. Mahkeme takdir etsin.

Muavin Ragıp B. — 57 nci madde sarihtir. Yemin ile dinlenilmesinde mahzur yoktur.

Mahkeme karar verdi: "İcabı bilmüzakere şahit Abdurrahman Münip Beyin şahsî davaları olduğundan Adliye Vekili Mahmut Esat Beye kalben münkesir olduğundan şehadetin derecei tesiri davayi rüyet eden mahkemeye ait olduğundan talep dairesinde maalkasem dinlenilmesine karar verildi.,,.

Abdurrahman Münip B. ifadesine devam etti:

— Şahsî iğbirar meselesinden haberdar değilim. Davaların naklini gazetelerden okudum. Gûya heyeti hâkime buradaki resmî makamatın tesirinde kalır diye nakledildiğini okudum.

Reis — Bunda mügayiri kanun bir şey var mıdır?..

A. Münip B. — Böyle bir şeyin isnadı hâkim için gayri kabili tahammüldür. Tesir altında kalmasını hatıra getirmek, hâkim için tahammül edilmez bir vaziyettir kanaatindeyim.

Reis bu ifadeyi yazdırırken "hakaretir diyorlar" dedi. Abdurrahman Münip Bey tashih etti:

— Hakaret demedim. Tahammül edilmez dedim. İstifa, Kadriye H., 50 lira maaş meselelerinden haberdar değilim.

Mustafa Hayri B. nediyor?

Dördüncü olarak avukat Mustafa Hayri B. dinlenildi. Adliye Vekilini tanımadığını söyledi.

— İrtişa meselesinde gazeteler neşriyatından dolayı aleyhlerine iğbirarlı, iğbirarsız dava yi naklettirdiğini bilmem. Böyle bir hâdise vukuunda kendisi hâkimlerle, müddeiumumilerle temas eder. Biz avukatlar bundan haberdar olamayız.

Rüyet edilen davalardan bazılarının başka mahkemelere nakledile gelmekte olduğunu biliriz. Bendeniz bir davanın bir mahkemeden diğer mahkemeye nakli sebeplerini alâkadaranın kanunda aramasını kabul ederim. Bu sebepler Adliyecilerin, hâkimlerin, hukuk müntesibininin malûmudur. Eğer davayi rüyet eden hâkimler şayani emniyet değilse hâkimler kanun dairesinde ceza görürler. Kablelhüküm bir hâkimin davaya hiyaneti, emniyeti ihlâl ve ya sui istimal gibi bir tehlikede bulunduğu bilinemez.

Reis — Bunlar sadet haricidir.

Hayri B. — Bunları söyliyeceğim. Mahkemenin kanaatine esas olacaktır.

Davanın başka mahkemeye naklini icap ettirmezse her hangi bir surette makamı Vekâletin davanın nakline müdahelesi kanunsuzdur. Binaenaleyh sualin mevzuu olan irtişa meselesindeki matbuatın neşriyatı üzerine nakledilen dava kanuna mugayirdir. Mahkeme emirle hareket edemez. Başka yere nakli dava hakkında efkârı şahsiyenin müessir olması emri kazaya, hâkimin istiklâline mugayeret teşkil eder. Sonra o hâkime kim emniyet eder?.

İrtişa işi

İrtişa meselesinde vazife ifa ettim. Bu işin membalarını her kesten iyi bilirim. İrtişa meselesinde maznun olarak bulunan 6,7 kişiden ibarettir. Bunlar alelûmum piyasada gezen tüccarlarla bir avukattır. Bunlar aleyhine ikame edilecek davada efkârı âmmeye tesir bırakacağını ve emri kazaya tesir edeceğini düşünmem bile. Maznunu 3,4 kişi olan bir davanın İstanbul veya Kastamonuda rüyeti ne gibi bir sebebe mebni nakli davaya sebep olsun. Bundan kimse alâkadar olmaz. Arzettiğim veçhile esbabı kanuniyeye mukarin olmadığı malûm ve âşikârdır. Haddi zatında hâkimden şüphe edilemez.

Mahkeme heyeti yanında bulunmadım. Benden böyle bir sebeple bir dava alınsaydı müteessir olurdum. Vekilin istifa temayülüne mâni olmak için mükâfat verip vermediğini bilemem. Ben olsaydım istifa ederdim.

Kadriye H. meselesinde müdahale var mı?

İzmirde bulunmadım. Kadriye Hanımın esnayi tahkikinde bir müdahale bendenizce mahsûstur. Cümlenin malûmudur ki hâkim müstekildir. Kendisine tevdi edilen adalet bir emanettir. Nazım B. memur edilince ve kendisinin vazifesi tahkikatı idareden ibaret iken mahkeme âzasından birinin hiç vazifesi değil iken tahkikate vazıyet etmesi bir müdahaledir. Kimse tahkikata nüfuz etmemek lâzımgelirken ve mümasilleri böyle olunca her hangi bir mahkeme âzasını müstantiğin başına taslit etmek bir müdahaledir.

Hikmet Beyi taştan taşa topraktan toprağa vurduğunu bilmem. Hele men'i muhakemeden sonraki vaziyet müdahaledir ve öyle bir müdahale ki tarihi adlî emsalini kaydetmemiştir.

Maaşa zam meselesi bütçe meselesidir. Ne saklanır ne gizlenir.

Son şahit dinleniyor

Son olarak eski Adliye nazırı İsmail Sıtkı B. dinlenildi. Mumaileyh 66 yaşındadır. M. Esat B. i mektep sıralarından tanır, Haydar Rifat Beyin Nazım B. davasında vekilidir.

Muavin Ragıp B. kanunî mâni olmadığını söyledi. Sıtkı B. yeminden sonra ilâve etti:

— Şimdiye kadar hiç bir tesire tâbi olmadım. Şimdiden sonra da olmam. Böyle davalar olduğunu gazetelerde gördüm. Bursaya naklini de gazetelerde gördüm. Garez olduğunu bilmem. Gazetelerde esbabı nakli okuyarak hukuk müntesibi sıfatile müteessir oldum. Hilâfı kanun olmasından ziyade Türk hâkimlerini şimdiye kadar tesire tâbi görmediğimden bu hareketten cidden müteessir oldum. Bu esbabı mucibeyi kanuna muvafık görmedim ve cidden üzüldüm. Etraftan istifaları nı işittim. Alâkadarlardan bir şey duymadım. Kadriye H. meselesinden malûmatım yoktur. Hikmet B. tahtı muhakemeye alındığını öğretelerden gördü. Bunun sebebi kanuniye istinadedip etmediğini bilmem. M. meselesinden bir manayı ta çıkacağını bilemem. İrtişa r desinde meb'us arkadaşım I sim Mazliyah Efendinin v li idim. Dosyayı tetkik et O davada tevkifi mucip tek sebep görmedim. O davada halifi kanun hareket olduğu naatindeyim. Maznunlardan risinin tahliye edildiğini öğ dim. Bu kimdir, kim tahliye tirdi bilmem.

Reis — Bu kadar efendin

Sıtkı B. — Sorduğunuz aller içinde kanunî muhal meselesi vardır ki muamelât mumiye üezrinde muhalefeti niye meselesinden malûmatım vardır.

Muavin Ragıp B. — Umumiyet muamelât üzerindeki muhalfetlere dair sual yoktur.

Sıtkı B. — Olacaktır efen

Ragıp B. — Yalnız gazetelere ait sualde vardır.

Sıtkı B. — Muamelâtı umumiye üzerinde muhalefeti k niye yapıldığından haberdar Fakat gazeteciler meselesine ki muhalefeti kanuniyeden I berdar değilim.

Muavin Ragıp B. istin varakalarının mahalline iade sine karar verilmesini talep ti ve mahkeme bu talebi ka ederek mahalline iadesine k rar verdi.

Dünkü davada kitabet m kiinde Aptullah Siddik ve E caî Beyler vardı.

Haydar Rifat B. mahkem den sonra bir muharririmizer miştir ki:

— Mahkeme kanunî hak mı istimale müsaade etme Usulün 62 nci maddesinin fıkrası reis vasıtasile 233 ün maddesi müsaade alındıkt sonra doğrudan doğruya şah lerime sual sorabilmek salâh yetini bana vermiştir. Mahk mede de bulunurdum."

Eski borçlar

(Birinci sahifeden mabat)

zikredilen isimler arasında Bank dö Frans sabık müdürü umumî muavini M. Rist'in ismi de ileri sürülmektedir.

ANKARA, 6 (A.A.) —Maliye Vekili ile hâmiller mümessilleri arasında cereyan eden müzakerat neticesinde tarafeyn atideki tebliğin neşri hususunda mutabık kalmışlardır:

Hükûmetle hâmiller mümessilleri arasında Mart ayında açılmış olan müzakerata hep ayni muhadenet ve itimat havası içinde devam edilmiştir. Umumî bir sureti halle vâsıl olmak için malî vaziyet hakkında bir mütehassısa tarafeynin atideki müzakerat esnasında esaslarına göre bir itilâfa vâsıl olabilecekleri tetkikatın icra ettirilmesi faideli görülmüştür.

"Times" ne diyor?

"Times" in İstanbul muhabiri 2 tarihile gazetesine bildiriyor:

Ankaradan hâmiller vekilleriMr. Vayt ve M. Deklosiyer ile Türk hükûmeti arasında cereyan eden müzakerat dostane bir surette devam etmekte olup her iki tarafı tatmin edecek bir şekil bulunması ümit edilmektedir. Anlaşıldığına göre yeni bir itilâfname tanzim edilecek ve Türkiye 930 senesi zarfında hiç tediyatta bulunmıyacaktır. Söylendiğine göre Türkiye hükûmeti müstekil bir ecnebi müteahhisi celbini kabul etmiştir. Bu müteahhisın vazifesi memleketin malî ve iktısadî vaziyeti hakkında etraflı tetkikat yapmak olacaktır.

Geceleyin gelecek sefain hakkında bir tebliğ

Çanakkale ve İstanbul limanlarında olduğu gibi, ZONGULDAK ve Ereğli limanlarında dahi, geceleyin gelecek olan sefainin gündüzden, Zonguldak ve Ereğli sahil sıhhiye idarelerine ihbar mecburiyeti kaldırılmış olup mezkûr limanlara geceleri muvasalât eyliyecek sefain kaptanları kendi vasıtaları ile sahil sıhhiye dairelerine giderek serbest pratika alabilecekleridir

Muhiddin Bey

(Birinci sahifeden mabat)

manet muavinlerinden birin tevhit dolayısile kadro harici çıkarılacağına dair neşriyat d ru değildir.

Emanetin iki muavini de b lacak, hatta belki de lüzum g rülürse muavinlerin miktarı m yit edilecektir.

Emanetin varidatı, zarurî c rak geçen seneye nisbetle az mıştır. Bu vaziyet dolayısile vazünü temin için bazı hizm lerde tasarruflar yapılacakt İmkân bulduğumuz zaman rem hastanesini de yapacağı

Oktruva meselesi henüz h ledilmemiş bir iştir.

İktısat programında bu me lenin de zamanında nazarı d kate alınması için bir madde v dır.

Daha tetkik safhasında ol oktruvanın zararlı ve ya faydı olduğu söylenemez. Bu mes alâkadarlar için mucibi me nuniyet bir şekilde intaç olu caktır.

Bu sene Yalovada yapı cak yollarla da ehemmiye meşgul olacağız.

Yarın (bugün) Yalovaya derek inşaatı tetkik edeceği ve bayramı Yalovada inşaat başında geçireceğim.

Muhiddin B. İstanbula gel ken yanında bulunmakta ol muavinlerine "şoförleri mağd riyetten kurtarmak üzre ha randan itibaren takse ücretle ne zam yapılması için tekik icra edilmesini emretmiştir.

Bundan başka Üsküdar tra vay ücretlerinin pahalılığı mevzuu bahsolmuş ve bunun tetkiki cihetine gidilerek halk lehine halledilmesi tekarrür miştir.

Bilhassa üçüncü, dördün ve beşinci mıntakalarda ücre lerin fazlalığı itiraz ve şikâyet ri mucip olmaktadır.

Şark musiki kongresi

Bu sene Mısırda Şark mu kisi hakkında bir kongre top nacaktır.

Mısır Konsolosluğu konse vatuar müdüriyetine gönderd ği bir tezkerede kongreye Tü musikisile meşgul zevatın d yetli olduğunu bildirmiştir.

"Milliyet" in eğlenceleri

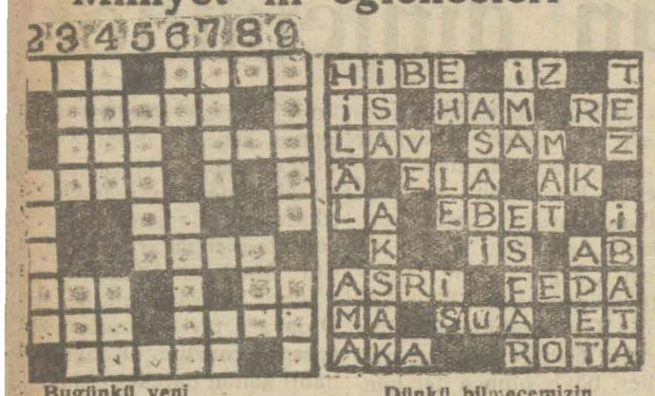

Bugünkü yeni bilmecemiz

SOLDAN SAĞA:

a (4). Gök rengi (4).
nma (5).
z rengi (3). Derinlik (3).
ıtsız (5).
ğun aksi (2).
ot (4).
ısusi (4). Dahi (2).
kâh (4). Tevbih (4).
konan şey (5).

Dünkü bilmecemizin halledilmiş şekli

YUKARDAN AŞAĞI:

1 - Kafile (4). Tahmin (3).
2 - Şart edatı (5).
3 - Ateşten fışkıran (4).Takım (3)
4 - Kama (4). Vermek (3).
5 - Kuşu uçuran (5).
6 - Nota (2). Sem (5).
7 - İnatçı (4). Nida (2).
8 - Ravur (3).
9 - Oturmak (5). Hayli (3).

İstanbul'un en nezih ve kibar aile mecmaı

Küçük Çiftlik Parkı

ımın birinci gününden itibaren her gün saat ikiden gece-na kadar HALK MUSİKİ SAZ HEYETİ ve ayrıca mü-kemmel cazband dahi icrayi ahenk edecektir.

rdağ Vilâyeti Daimî encümeninden;

âyet merkezinde inşa olunacak hususi muhasebe dairesi 0 tarihinden 31-5-930 tarihine kadar yirmi yedi gün müd-e kapalı zarf usulile münakasaya konulmuştur.

Şartname, keşifname ve proje sureti musaddakları Vilâyet encümeninden istihsal olunacaktır.

— İhaleyi kat'iye 31-5-930 cumartesi günü saat ondörtte encümence icra kılınacaktır.

— Talipler 661 Numaralı müzayede, münakasa ve ihale un 10 uncu maddesindeki izahat dairesinde tanzim edecek-lif mektuplarına yüzde yedi buçuk nisbetinde teminatı mu-eye ait makbuz ilmühaberi veya Banka kefaletnamesile istihdam olunacak fen memurunun bir dairel resmiyeden dak vesikasını lef ederek yevmi ihaleden evvel makamı te göndermeleri lâzımdır.

ğniz Satınalma komisyonundan:

00 kilo Ekmek 00 „ Ftancala	29 Mayıs 930 perşembe günü saat 10 da
00 kilo Koyun eti 00 „ Kuzu eti	29 Mayıs 930 perşembe günü saat 11 de

niz kuvvetleri ihtiyacı için yukarde yazılı Et ve Ekmek ında yazılı gün ve saatlarda kapalı zarf usulile münakasa le edilecektir. Şartnamelerini görmek isteyenlerin her gün rmek isteyenlerin ihale günü saatlarında Kasımpaşada deniz n Satınalma komisyonuna müracaatları.

icaret işleri umum müdürlüğünden:

orta şirketlerinin teftiş ve mürakabesi hakkındaki 25 haziran rihli ve 1149 numaralu kanun ahkâmı mahsusasına tevfikan e dahilinde sigortacılıkla iştigal etmek üzre ruhsatname den Alman tabiiyetini haiz ve 1 milyon 350 bin markı tediye ş 1,850,000 mark sermâyeli umumî merkezi idaresi Manha-kâin bulunan "BADİŞE ASKÜRANZ GEZELŞAFT„ âksiyon aft in Manhaym şirketi mahalli kanunlarına göre müteşekkil seccel ve elyevm hali faaliyette olup Türkiyede ifa etmek i nakliyat sigorta muamelesini umumî merkezi idaresinin luğu mahalde filen ve ayni unvan tahtında icra eylemekte vekâlete tevdi olunan vesaiki resmiyenin tetkikinden an-ış ve yukarda yazılı kanunun 2 inci, 16 ıncı ve 17 inci mad-mucibince şirket tarafından verilmesi muktezi evrak ve ltnamelerle mezkûr kanunun 9 uncu ve 10 uncu maddeleri ince sigorta muamelâtından mütevellit teahhüdatın ifasına k olmak üzre verilmesi lâzımgelen tazminat tevdi edilmiş nunun 4 üncü maddesi ahkâmına tevfikan şirket merkezinin ulunduğu Manhaymda tanzim ve mahalli memurini hükûmetin lik edilmiş olan bir adet umumî vekâletname ile şirket umumî ğine nakliyat sigorta muamelâtile iştigal etmek ve Türkiye uriyetinin kavanini haliye ve müstakbelesi ve bilcümle niza-e talimatnameleri ahkâmı dahilinde tedviri umur eylemek lifüzzikir sigorta muamelâtından mes'ul olmak üzre İstan-mukim (M. Rozolato) tayin edilmiş olmakla mezkûr şirke-ürkiye Cumhuriyeti dahilinde berveçhi muharrer nakliyat a muamelâtını ifaya mezun bulunduğunu mübeyyin bu ruh-me verildi.

irketi Hayriyeden;

ramın ikinci, üçüncü ve dördüncü günleri

— Saat 10,30 da Köprüden A. Hisarı, Yeniköy, Beykoz, ya, Büyükdere, Mesarburnu, Yeni mahalle ve Kavaklar'a bir sefer ilâve edilmiştir.

—157 ve 161 numaralı seferler fazla olarak icra olunacaktır.

— İhtiyaca göre Köprüden Üsküdara ve Üsküdardan Köp-seferler ilâve edilecektir.

Gayri mübadiller

Tahsilât ve tevziat komisyonu

	Semti	Mahallesi	Sokağı	No	Nevi
8	Üsküdar	Selman ağa	Çıkmaz bostan	36	Bostan
9	Kadıköy	Hasan paşa	Olusoluk	2-2	Dükkân
0	Kadıköy	„ „	Kurbalıdere	105	Kâgir dükkân
1	„	„ „	Olusoluk	1-2	Ahır
2	Boğaziçi	Trabya	Tarabyacaddesi	256	Yalı maa mobilya
8	„	„	Kilse	39	köşk maa mobilya
3	Beyoğlu	Kamer hatun	Kızılcık	8-19	Apartıman (3cü kat)
	Adalar	Büyükada	Nizam	24	hisseli hane
4	Beyoğlu	Kologlu	Kalaycı ve terzi	16-93	dükkân
3	Kadıköy	Caferağa	Yaveraga	8	kâgir

lâda mevkileri muharrer emlâkin bir sene müddetle icarı müzayedeye ilmuştur. talip olanların ihalei kat'iye günü olan 17-5-930 cumartesi 100 de on nispetinde pey akçesile saat 10 da Beyoğlunda İmam nda 20 numeroda komisyonumuza müracaatları ilân olunur.

Emniyet sandığı emlâk müzayedesi

Kat'î karar ilânı

Müzayede bedeli L.	Muhammen kıymeti L.	İkraz No	Merhunatın cins ve nev'i ile mevki ve müştemilâtı	Borçlunun ismi
512	748	1507	Fatihte Haraççımuhittin mahallesinde eski yeni Şifahane ve yeni Türbeişerif sokağında eski 13, 13 mükerrer 13 mükerrer 13 mükerrer ve yeni 11, 13 numaralı yüz beş arşın arsa üzerinde kâgir bir katta üstüne asma katta bir pasa odasını ve otuz üç arşın bahçeyi ve altında bodrumu havi bir fırının yüz yirmi sekiz hisse itibarile elli beş hissesi. (Mezkûr fırın mahalli haraptır.)	Nadire H.
580	1116	1515	Ayvansaray'da Hoca Ali mahallesinde Hamam sokağında eski ve yeni 43, 45 numaralı doksan iki arşın arsa üzerinde kâgir üç katta biri ayrı kapılı olmak üzere beş oda iki sofa bir ocak bir kuyu bir toprak av lûyu havi dahili ahşap bir hanenin tamamı.	Memduh Efendi Fatma Badi H.
785	1702	1589	Beykozda Yalıköy mahallesinde Gaziyunus sokağında eski 31, 33 ve yeni 39 numaralı yüz elli arşın arsa üzerinde ahşap üç buçuk katta biri harap ve biri çatı odası olmak üzere sekiz oda bir sofa bir mermer taşlık bir sarnıç mutfak yıkılmıştır bir ve ikinci katları harapça olup iki yüz elli beş arşın bahçeyi havi bir hanenin tamamı.	Ahmet Zekeriya B.
305	900	1837	Anadoluhisarında Göksu yeni mahallesinde Kuyu sokağında eski 7 mükerrer ve yeni 6 numaralı biri doksan altı arşın arsa üzerinde ahşap iki katla bir çatı katından ibaret olup beş oda iki sofa iki balkon bir bodrum ve diğeri yirmi altı arşın arsa üzerinde bir oda ve kırk arşın arsa üzerinde bir mutfak ve yüz altmış altı arşın bahçeyi ve bir kuyuyu havi muhtacı tamir iki hanenin tamamı.	Abdullah Ef.
120	1989	10476	Sultan selimde Tabakyunus mahallesinde Kıvrılı sokakta eski 41, 43 ve yeni 45, 47, 49 No. lı ikisi yüz yirmi altı arşın arsa üzerinde ahşap dörder katta altışar oda birer ufak sofa birer antre birer mutfak birer dara ça diğeri altmış altı arşın üzerinde maa bod rum kâgir dört buçuk katta bir sofa altı oda bir mutfak ve dördüncü katta daraçayı ve on yedi arşın aralığı havi üç hanenin tama mı.	Selim Ef.
205	446	12098	Topane'de Firüzağa mahallesinde Ağahamamı sokağında eski 8, 10 ve yeni 8 numaralı otuz üç arşın arsa üzerinde ahşap birkatta eskice ve tamire muhtaç ve şerefli bir mahalde bir dükkânın tamamı.	Müveddet H.
20	30	13552	Hasköyde Keçecipiri mahallesinde Halil Bey sokağında eski 11 ve yeni 31 numaralı beş arşından ibaret aralık mahallile elli altı arşından ibaret münhedim hane arsasının tamamı.	Rafail Ef.
510	1823	13697	Üsküdarda Selimiye mahallesinde Hamam sokağında eski 12 ve yeni 20 numaralı yüz seksen yedi arşın arsa üzerinde ahşap iki buçuk katta yedi oda iki sofa bir mutfak bir kuyu ve iki yüz altı arşın bahçeyi havi harap bir hanenin tamamı.	İsmet ve Fatma Samiye Hanımlar
125	402	13874	Hasköyde Sütlüce mahallesinde Tekke sokağında eski 22 ve yeni 26 numaralı yüz dört arşın arsa üzerinde bodrum katı kâgir diğerleri ahşap olmak üzere iki buçuk katta beş oda bir sofa bir mutfak bir taşlık bir kuyu ve yetmiş altı arşın bahçeyi havi bir hanenin tamamı.	Salih ve Mehmet Efendilerle Zeliha Hanım
385	1613	14064	Kandillide Kapamacı meydanı elyevm İskele caddesinde eski 19 ve yeni 51, 53 numaralı biri yüz altmış arşın arsa üzerinde ahşap üç katta altı oda iki sofa bir mutfak bir taşlık ve diğeri yüz arşın arsa üzerinde ahşap iki katta iki oda bir sofa bir mutfak bir taşlık ve iki yüz kırk arşın bahçeyi havi harap ve eskice iki hanenin tamamı.	Salih Ef. Fatma Hanım
1025	2010	14632	Beyoğlunda Feriköyünde Ayazmaderesi sokağında eski 36, 36, 36 mükerrer ve yeni 106, 108, 110 numaralı yüz otuz arşın arsa üzerinde kâgir iki katta pasa tahtalarını ko yacak oda diğer iki oda bir mutfak en üstte bir salon iki oda mezkûr iki odanın biri için de kiler ve un çuvallarını muhafazaya mah sus bir odayı ve yüz yetmiş arşın bahçeyi havi bir fırının tamamı.	Ali Ef.
2351	5783	20084	Zeyrekte Kasapdemirhan mahallesinde Filyayokuşu sokağında eski 15 ve yeni 29, 29—1 numaralı yüz elli üç arşın arsa üzerinde kâgir üç katta biri sandık odası olmak üzere sekiz oda biri ufak olmak üzere iki sofa bir antre bir taşlık bir mutfak bir kiler ve üç yüz doksan yedi arşın bahçeyi ve bahçede tatlı su haznesini ve hane derununde cari nısıf masura mailezizi ve haricî sıvası ile dahilinde cüz'î noksanları mevcut bir hanenin tamamı.	Ahmet Ef.

Yukarda cins ve nev'ile mevkii ve müştemilâtı yazılı emlâk hizalarında gösterilen bedellerle talipleri üzerinde olup 17 Mayıs 930 tarihine müsadif Cumartesi günü saat on dörtten itibaren müzayedeye mübaşeret olunarak (muhammen kıymetlerini geçtiği takdirde) kat'î kararlarının çekilmesi mukarrer bulunduğundan talip olanların mezkûr günde saat on altıya kadar sandık idaresine müracaat eylemeleri ve saat on altıdn son ra vuku bulacak müracaatların kabul edilmiyeceği ve mezkûr emlâke evvelce taliplerin kat'î karar esnasında hazır bulunmadıklarıve başka talip zuhur eylediği takdirde evvelki taliplerin müzayededen çekilmis addolunacakları lüzumu ilân olunur.

SİNEMALAR

Bu hafta
ELHAMRA SINEMASINDA
Büyük bir iştiyakla temaşa olunan eser
JORJ BANKROFT'un
dehakârane temsili
ELEM YOLCULARI
büyük SESLİ filmidir. Diğer mümessiller şayanı hayret sinema yıldızları
BETTİ KOMPSOV ve OLGA BAKLANOVA

BEBE DANIELS
dün akşam MELEK SİNEMASINDA gösterilen ve bu artistin en mükemmel ve en yeni ibdaı olan
NE YAMAN GECE
Çok cazip ve eğlenceli büyük sesli komedisinde mutadı veçhile büyük muvaffakiyetleri ihraz etmiştir.
İlâveten: SÖZLÜ ve SESLİ FOX DÜNYA HAVADİSLERİ

Arzuyu umumî üzerine
MELEK sineması
göstermekte olduğu BEBE DANİELS'in NE YAMAN GECE filmine ilâveten RİŞAR TOBER in
KADINLARA İNANMAM
Bugünkü matinelerden itibaren gösterilecektir.

Komik NAŞİT Bey
Dört gün Bayramda gündüz ve gece Beyoğlun'da MÜLEN RUJ salonunda SABRİYE Hanım ve varyete hey'eti ile birlikte, meşrubat meburi değildir.
Mekteplilere tenzilât

Raşit Riza ve arkadaşları
Fransız Tiyatrosunda bayramın 2inci günü 4 de Samson; gecesi Taş Parçası ve Altın Başak, 3 üncü günü Sekizinci, aksamı Aşkın ölümü, talebeye tenzilât vardır.

Seyrisefain

Merkez Acentası: Galata köprü bcasında, Beyoğlu 2362 Şube acentası: Mahmudiye Hanı altında Istanbul 740

Mudanya postası

Cuma, Pazar, Slaı, Çarşamba günleri idare rıhtımından 9 da kalkar.

Tırabzon ikinci postası

[Ankara] vapuru 8 mayıs Perşembe akşamı Galata rıhtımından hareketle Zonguldak, İnebolu, Sinop, Samsun, Ünye, Fatsa, Ordu, Giresun, Trabzon, Rize Hopa'ya gidecek ve pazar iskelesile Rize, Sürmene, Of, Trabzon, Polathane, Görele Giresun, Ordu, Fatsa, Samsun, Sinop, İneboluya uğrayarak gelecektir.

İzmir sür'at postası

(GÜLCEMAL) vapuru 9 Mayıs cuma 14,30 da Galata Rıhtımından hareketle Cumartesi sabahı İzmir'e gidecek ve pazar 14,30 da İzmir'den hareketle pazartesi sabahı gelecektir. Vapurda mükemmel bir orkestra ve cazbant mevcuttur.

Antalya postası

(İNEBOLU) vapuru 11 Mayıs pazar 10 da Galata rıhtımından hareketle İzmir Küllük Bodrum Rados Fethiye Finike Antalyaya gidecek ve dönüşte mezkûr iskelelerle birlikte Andifi Kalkan Sakız Çanakkale Gelibolu'ya uğrayarak gelecektir.

7 — Mayıs 1930: Kadınlara
8 — Mayıs 1930: Erkeklere
Türkiye Seyrisefain idaresi mütekaidin, Eytam ve Eramilin Nisan 930 Maaşları balâda muharrer günlerde verilecektir.

MORİS ŞOVALİYE
nin temsili
PARİS ŞARKICISI

OPERA SİNEMASINDA gösterilmekte olan
A F A C A N
SESLİ filminde M A L E K herkesi
kahkahalarla güldürerek büyük muvaffakiyetler kazanmıştır. İki saatını neş'eli geçirerek günün sıkıntılarını unutmak isteyenlere bu filmi tavsiye edreiz.
İlâveten; MEDENİYET ZEVKİ Sesli komedisi

BU AKŞAM
A S R I S İ N E M A D A
Arzu ve israrı umumî üzerine tekrar irae edilecek olan
K İ R A L I Ç A N I N Y A V E R I
Harikulâde filminin mümessilleri İVAN PETROVİÇ LİLİAN ELİS ve ANYES ESTERHAZİyi tekrar ekranda göreceksiniz. Filmin iraesi esnasında MAESTRO LEMİSCH'in tahtı idaresindeki orkestra ve YENİ BÜYÜK RUS BALALAYKASI oynayacaklardır. Bu Balalayka turneye çıkmadan evvel perde aralarında varyete olarak atıdeki muhteşem RUS EĞLENCELERİ programı verecektir.
1— Pot-ourri Russe (halk şarkıları) Balalayka Orkestrası
2— La Nuit Rubinstein'ın meşhur DEMON operasından. Balalayka orkestra ve heyeti muganniyesi tarafından.
3— Eski Rus Millî dansı, Tschalkowsky, Madam VOROBİOVA tarafından.
4— OKRANYA musikisinden müntehap parçalar. Balalayha orkestrası
5— Askerî sarkı - Balalayka orkestra ve heyeti muganniyesi
6— Polyanka, Matmazel SONİA tarafından dans, Balalayka orkestra ve heyeti muganniyesinin iştirakile.

TAKSİM BAHÇESİ
Bayram münasebetile
Yarınki cuma ile cumartesi ve pazartesi günleri
VARYETE PROGRAMİLE
Büyük Matine

ANADOLU
SIGORTA ŞIRKETI
Türkiye İş Bankası tarafından teşkil edilmiştir
Yangın - Hayat - Nakliye - Kaza - Otomobil - mes'uliyeti maliye Sigortalarını kabul eder.
Adres: 4 üncü Vakıf han Istanbul
Telefon: Istanbul — 531 Telgraf: İmtiyaz

Lüks ve zengin mefruş odaları ve nefis yemeklerile meşhur Büyükada'da
KALİPSO OTELİ
Müdüriyeti: KURBAN BAYRAMI münasebetile teşrif edecek muhterem müşterilerini müddeti ikametleri esnasında ezher cihet memnun edeceğini vaat ve tebşir eyler. Tel Büyükada 8

Haftalık seri ve muntazam
PİRE - İSKENDERİYE - PORT SAİT postası, " ATİKI " vapuru
12 Mayıs pazartesi günü gelecek ve 13 Mayıs salı günü 14 te eşyai ticariye alarak Galata rıhtımından hareketle Pire, İskenderiye ve Port Sait'e gidecektir.
Fiatlar rekabet haricindedir. Tafsilât için Galatada merkez rıhtım hanında 4 numeroda umumî acentaları ÇELİPİDİ ve STAFİLOPATİ vapur acentalığına müracaat.
Telefon: Beyoğlu 854

Bazar dü Levan

Anonim Şirketinden:

İlân

1929 senesi temettüü olarak 15 mayıs 1930 tarihinden itibaren Galata'da Doyçe Oryant Bank gişelerinden 7 numerolu kupon mukabilinde 36 kuruş tediye olunacağı ve bundan kanunu mahsusu mucibince alelusul kazanç vergisi tevkif edileceği ilân olunur.

Meclisi idare

Futbol Hey'etinden:

9 Mayıs 930 Cuma günü Taksim Stadyomunda icra edilecek olan Fenerbahçe — Beşiktaş ve İstanbulspor — Beykoz lik maçları, ayni günde Fenerbahçe ve Beşiktaş klüplerimizle temas etmek üzere şehrimize geleck olan Macar B. E. A. C. klübünün teşebbüsü ile teşekkül eden amatör muhtelitinin müsabakası olması dolayısile, 30 Mayıs 930 Cuma gününe tehir edilmiştir.

Kadıköyünde Fenerbahçe Stadında yapılacak maçlar fikûstür mucibince kemakân devam edecektir.

Fenerbahçe stadında ikinci takımlar

Kasımpaşa Eyip — Süleymaniye: Saat 10,30 Hakem Saim Turgut B.

Beylerbeyi — Altınordu Hilâl: Saat 11,40 Hakem Saim Turgut B.

Birinci takımlar

Kasımpaşa Eyip — Süleymaniye: Saat 12,50 Hakem Saim Turgut B.

Beylerbeyi — Altınordu Hilâl: Saat 14,30 Hakem Saim Turgut B.

Tepebaşı tiyatrosunda İnkılâp tiyatrosu 8 Mayıs perşembe günü akşamı hissei şayia vodvil 3 perde Anadolu halk şarkıları millî zeybek oyunları.

Hanımlar eşya dairesinin
kat'î tasfiyesi hasebile
MÜSTESNA SATIŞ BAŞLAMIŞTIR.

Hanımefendiler,

Sizin ve çocuklarınız için yapacağınız mübayaatta bu yegâne fırsattan istifade ediniz.

GALATA MAYER
MAĞAZALARI

Bandırma Mal Müdürlüğünden:

20 bin lira bedel ile talibi uhdesinde olup haddi lâyik görülmemesinden dolayı pazarlıkla terk olunan Manyas Gölü 20 Mayıs 930 tarihinde Salı günü Alafranga saat 18 te pazarlık suretile ihale edileceği ilân olunur.

İngilterede kazanmış oldukları birinci mükâfattan sonra

Filips (PHILIPS) Radyoları

Çekoslovakyada daha **iki** parlak muvaffakıyet kazanarak 200 kişiden mürekkep bir hakem heyetince

Dünyanın En mükemmel
RADYOLARI
olarak tasnif edilmiştir.

İşletmek için:
Fişi cereyana takmak, bir tek düğmesini çevirmek
KAFİDİR

Umumî vekilleri:
Helios Müessesatı
Galata Hezaran Han No 14, Posta kutusu Galata 400

İstanbul Gümrükleri Muhafaza Müdürlüğünden:

1— Gümrük muhafaza motörleri için 20 gün müddetle (130) ton benzin kapalı zarfla münakasaya kunulmuştur.

+ 20 santigrat derecei harareti ve 720 - 731 sikleti izafiyede benzin vermeye talip olanların şartnamesi Ankarada gümrükler levazım müdürlüğünden, İstanbulda Gümrük muhafaza müdürlüğünden almaları.

2— Teklifnamelerin kanunda gösterildiği üzre doldurulması.

3— İhale 24 Mayıs Cumartesi günü saat 11 de İstanbul muhafaza müdürlüğündedir.

MACİT MEHMET KARAKAS
Ticarethanelerinin
Tuhafiye toptan daireleri ile yünlü, ipekli, pamuklu kumaş dairelerinin
Kâmilen Tasfiyesi
münasebetile
KAT'Î ve MECBURÎ SATIŞ

BUYÜK
TAYYARE PİYANGOSU
8, INCİ TERTİP 4, uNCÜ KEŞİDE
11 MAYIS1930
Keşideler; Vilâyet, Şehremaneti, Defterdarlık, Iş, Ziraat, ve Osmanlı Bankaları Murakıpları ve halk huzurunda yapılır.
Büyük ikramiye
45.000 Liradır
Her keşidede çıkan numaralar tekrar dolaba konmaz

BAYRAM
Hediyesi
KUMBARA
ALINIZ

Bayram için çocuğunuza hediye alacaksanız kumbara alınız. Çünkü kumbara hem çocuğun en güzel oyuncağıdır, hem de onu tasarrufa alıştıran bir vasıtadır. Kumbara bütün evin neş'esidir.

Türkiye İş Bankası

Yaz yaklaşıyor

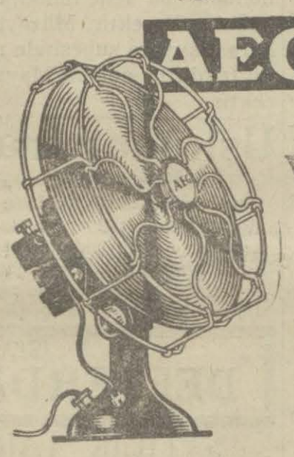

AEG
Sıcakları düşünerek
Vantilâtör
İhtiyacınızı şimdiden temin ediniz.
AEG
Türk Anonim Elektrik şirketi umumiyesi. Galata Bahtiyar Han

ESKİŞEHİR
BÜYÜK PORSUK OTELİ
LOKANTA — GAZİNO
Vasi salonları — Bahçesi — Taraçası — Birinci sınıf servis — Kalorifer — Elektrik — Telefon — Banyo — Medenî konfor.
Odalar: 1,1/2—2,1/2—3,1/2
Telgrafla odalarınızı temin edebilirsiniz. Porsuk Eskişehir.

Kırpıntı mukavva ve kâğıtlar ile sıgara kâğıdı püskülleri ve anbalâj kâğıtları satışı

Tütün inhisarı umum müdürlüğünden:

Cibali fabrikasında teraküm edecek kırpıntı mukavva ve kâğıtlar ile püskül ve anbalâj kâğıtları pazarlıkla ihale edileceğinden taliplerin her gün gelip şartnameyi almaları ve fabrikada mezkûr malzemeyi görerek pazarlığı için 17/5/930 cumartesi günü saat 10,30 da Galatada mübayaat komisyonunda bulunmaları.

* * *

1500 metre mik'abı kereste mubayaası

Tütün inhisarı umum müdürlüğünden:

23/4/930 tarihinde ihale edileceği evvelce ilân edilen Samsun fabrikası için 1500 metre mikabı kereste şartnamesinde bazı tadilât yapılmış olduğundan taliplerin her gün gelip şartnameyi almaları ve 14/5/930 Çarşamba günü saat 10,30 a kadar zarflarını Galatada mübayaat komisyonuna tevdi etmeleri.

ORMANCILAR KONGRASI

Orman Mektebi Âlisi mezunları cemiyetinden:

Ümumî kongra mukarreratı veçhile inikat edecek fevkalâde kongramız Kurban bayramının dördüne müsadif 12-5-930 pazartesi günü saat 10 da cemiyet merkezinde toblanacağından muhterem azanın tesrifleri rica olunur.

İNKIBAZ
MİRATON PASTİLLERİ
CHATEL-GUYON menba'nin tabii emlahile
Latif ve Hoş bir müleyyindir

Kömürcüyan B. asarından

Amelî hesabı ticarî	120
Amelî usulü defteri 4 kısım	150
Amelî ve tatbikî kambiyo	50
Ticarî malûmat ve bankacılık	150
Yeni muhasebe usulü	175
Amerikân usulü: Yevm.D.Kebir	75
Yeni hesabı ticarî	200

Hazine namına mazbut Haydarpaşada 130 adet kayın kürek ile üç çeki mahlut ve 17 çeki meşe odunu ve 60 kilo yerli çayı ve Kadıköyünde üç çeki 25 kilo mahlût odun ve Üsküdarda altmış demet fırın çalısı ki cem'an altı kalem orman emvali 26 - 5 - 930 pazar günü ihale edilmek üzre müzayedeye konulmuştur, taliplerin pey akçalariyle maan Haydarpaşada Üsküdar orman muamelât memurluğuna ve yevmü ihalede saat 14 de Üsküdar kaymakamlığında satış komisyonuna müracaat eylemeleri:

Türkiye İş Bankasından:

Kurban Bayramı münasebetile 10 11, 12 Mayıs 930 tarihine müsadif cumartesi. pazar, pazartesi günleri Bankamız kapalı bulunacaktır.

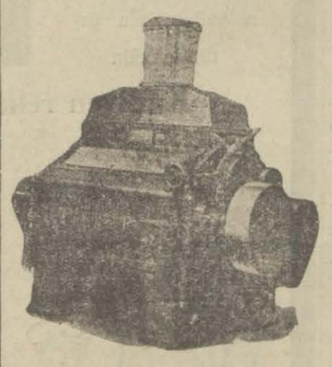

Amme-Luther-Seck-Greffenius Werk sabık fabrikalarından müteşekkil dünyaca meşhur

M I A G

Her nevi değirmen, ekmek fırını silolar, çimento, bira ve kâğıt makineleri tesis edilir.

Talep üzerine meccanen plân ve proje tanzim ve mühendislerimiz tarafından ziyaret edilir. Fazla tafsilât için Galatada Perşembe pazarında Aslan handa 1-5numaralarda mühendis

İZAKİNO ARDİTTİ

Müesseselerine müracaat olunması. Tranmisyonlar, değirmen taşları kayışlar, ipek ve işbu ticarete mütedair sair bilcümle mevat depomuzda mevcuttur

Devlet Demiryolları idaresi ilânatı

Mağazamızda mevcut ve idaremizde kullanılmayan muhtelif numara ve cins lâmba şişeleri şimdiye kadar satılığa çıkalıp muhtelif sebepler altında satılamıyan eşya 13/5/930 tarihinde müsadif salı günü saat on dörtte alenî müzayede ile satılacaktır. Taliplerin müracaat etmeleri ilân olunur.

* * *

Hareket şakirtliği müsabaka imtihanı:

Devlet Demiryollarında istihdam edilmek üzere bilmüsabaka elli hareket şakirdi alınacaktır.

Müsabaka imtihanı 15 Mayıs 930 tarihinde yapılacaktır. İmtihan için müracaat edilecek makamatı anlamak ve sair tafsilât almak istiyenler, isatsyonlarda talik edilen ilânları görebilirler.

* * *

Eğeler markalı çelik ve kaynak malzemesi kapalı zatfla münsakaa 2 Haziran 930 pazartesi günü saat 15 te Ankarada Devlet demiryolları idaresinde yapılacaktır. İştirak edeceklerin teklif mektuplarını ve muvakkat teminatlarını ayni günde saat 14,30 kadar münakasa komisyonuna vermeleri lâzımdır. Talipler münakasa şartnamelerini üç lira mukabilinde Ankarad Maliye ve muhasebe işleri dairesinden İstanbulda Haydarpaşa veznesinde tedarik edebilirler.

* * *

Muhtelif demirler — kapalı zarfla münakasası 23 Haziran 1930 pazartesi günü saat 15,30 da Ankarada Devlet Demiryolları İdaresinde yapılacaktır.

Münakasaya İştirak edeceklerin teklif mektuplarını ve muvakkat teminatlarını ayni günde saat 15e kadar münakasa komisyonuna vermeleri lâzımdır,

Taiipler münakasa şartnamelerini beş lira mukabilinde Ankarada, Maliye ve muhasebe işleri dairesinden ve İstanbulda Haydarpaşa veznesinden tedarik edebilirler.

* * *

10000 buraj kazmasının kapalı zarfla munakasası 23 Haziran 1930 pazartesi günü saat 16 da Ankarada Devlet demiryolları idaresinde yapılacaktır.

İştirak edeceklerin teklif mektuplarını ve muvakkat teminatlarını ayni günde saat 15,30a kadar münakasa komisyonuna vermeleri lâzımdır.

Talipler münakaaa şartnamelerini beş lira mukabilinde Ankarada Maliye ve muhasebe işleri dairesinden, İstanbulda Haydarpaşa veznesinden tedarik edebilirler.

* * *

Muhtelif ebatta 5550 kilo bakır borunun kapalı zarfla münakasası 23 Haziran1930 pazartesi günü saat 14,30da Ankara Devlet demiryolları idaresinde yapılacaktır. İştirak edeceklerin teklif mektuplarını ve muvakkat teminatlarını ayni günde saat 14 e kadar münakasa komisyonuna vermeleri lâzımdır. Talipler münakasa şartnamelerini üç lira mukabilinde Maliye ve muhasebe işleri dairesinden İstanbulda Haydarpaşa veznesinden tedarik edebilirler.

NOVOTNİ
Birahane ve lokantası
Bayram münasebetile Beyoğlu'nun en ferah ve en kibar
Bahçesi açılıyor
Maestro V. STERNAD idaresinde salon orkestrası ve cazband
Gündüz akşam tabl dot
Çuma günleri
11 1-2 - 13 1-2 da
KONSER

PERTEV
MÜSTAHZARATI FABRİKASI
Pek NEFİS olan ve TÜRK eseri san'ati mamulâtını muhterem ehaliye takdim eder.
KREM PERTEV
Briyantin
PERTEV
Pertev diş macunu, Pertev kolonyaları, Pertev PUDRALARI

AÇILIYOR
Sarayburnu
PARKI
Bayramın birinci günü açılıyor
Mükemmel ince saz
Dubl bira **20**
envai mezeler **25**
knruştur.

Istanbul 2inci ticaret mahkemesinden:

İstanbulda Çakmakçılarda 79 numeroda yerli mensucat ticaretile müştegil iken iflâsına karar verilen Fehmi Kaya efendinin mahkememizde müteşekkil masasının idameyi faaliyeti muktazı isede masrafını temin edecek parası mevcut bulunmadığından filhal masanın kapatılması münasip olduğuna karar verildiği ilân olunur.

Şehremaneti ilânatı

Şehremanetinden: Emanet matbaasında biriken kâğıt kırpıntıları pazarlıkla satılacaktır. Taliplerin 14 mayıs 930 çarşanba günü saat on beşe kadar levazım müdürlüğüne gelmeleri.

* * *

Fatih dairesinden: Ayvansaraydaki değirmen karşısındaki kulübe ankaz açık müzayede ile satılacaktır.

Müzayede 28 Mayıs 930 çarşamba günü saat 1de yapılacaktır. Taliplerin muayyen vakitte encümene gelmeleri ilân olunur.

İstanbul üçüncü Hukuk mahkemesinden:

İstanbul Evkaf Müdiriyetinin ikametgâhı meçhul Şehzadebaşında Balabanağa mahallesinde Çilingir sokağında 18 No dükkânın hissedarlarından Hatice Âkile hanımın mefkudiyeti hasebile icarenin feshi ve vakfı namına tashihi kaydına karar verilmesi talebile açılan davada mumaileyhanın ikametgâhı meçhuliyeti hasebile ilânen yapılan tebligata rağmen cevap verilmemiş olduğundan tahkikatın icrası için tayin kılınan 5 haziran 930 psrşembe günü saat 14 de hazır bulunması ilân olunur.

Mahkemei asliye ikinci ticaret mahkemesinden:

Yedikulede Kazlıçeşmede ticaretle müştegil iken mahkemece ilânı iflâsına karar verilen Mehmet Süleyman efendi zimmetindeki alacaklarının kaydı için masaya müracaat eden alacaklıların sıra defterleri tanzim edilmiş olup gerek iflâsı idare heyetince tanzim edilen raporun ve gerekse Kemal Kohen efendi nam kimsenin kefaletile 6-12-18 ay zarfında üç müsavi taksitte tediyesi teklif edilen % 30 hakkındaki konkordato müzakeresinin ricası için ikinci toplanma olmak üzere 31 Mayıs 936 tarihine müsadif cumartesi günü saat 15e tayin edilmiş olmağla alacakları kayt ve kabul edildiği tebliğ edilen alacaklıların yevm ve vakti mezkûrde mahkemenin iflâs odasında hazır bulunmaları lüzumu ilân olunur.

İstanbul ikinci Ticaret mahkemesinden:

Beyoğlun'da istiklâl caddesinde 82 numerolu mağazada tuhafiye ticaretile müşteğil iken mahkemece 31 12-929 tarihinde iflâsına karar verilen Yorgi Alftervadis efendinin ikinci alacaklılar toplanması ve ayni zamanda müflis tarafından teklif edilen konkordatonûn müzakeresi için 31 mayıs cumartesi günü saat 14 te tayin kılınmış olduğundan alacakları kısmen veya tamamen kabul edilen alacaklıların yevm ve vakti mezkûrda mahkemenin iflâs odasında hazır bulunmaları ilân olunur.

HASAN KOLONYASI: Limon çiçeklerinden Mustahzar bir eseri deha olup 90 derecedi

Dünyada mevcut bütün mütemeddin memleketlerin ıtriyat mütehassısları, esans fabrikaları Hasan Kolonyasının enfes ve ruhnüvaz kokusu karşısında lâl ve hayran kalmışlar ve bu nefis Şark müstahzarından külliyetli sipariş etmektedi Memleketimizin ve ecnebilerin en kibar zevatı Hasan Kolonyası istimal etmekte olup daima ve daima sahibini tebrik etmektedirler. Hastalara hayat ve şifa verir. Baygınlık, sinir, heyecan, baş ağrısı, çarpıntı zamanlarında bir ha ardkaşıdır. Fiatlarda müthiş tenzilât yapılmıştır. 35, 60, 110, 200 kuruşluk şişelerde satılır. Hasan Ecza Deposudur.

Emniyet sandığı müdürlüğünden:

Müzayede bedeli L.	İkraz numarası	Merhunatın cins ve nev'i	Borçlunun ismi
1120	95	Beyoğlunda Bedrettin mahallesinde Kıble sokağında eski 40 ve yeni 32 numaralı maa aralık dört daireli bir apartmanın nısıf hissesi.	Mihran Ef.
370	102	Koca Mustafapaşa'da Cambaziye mahallesinde Meşelimesçit sokağında eski 5 ve beş defa mükerrer 5 ve yeni 5, 7, 9, 11, 13 numaralı maa bahçe iki dükkânı havi bir hanenin tamamı.	Osman Efendi Hüsniye, Saide, Ruhsar Hanımlar.
250	114	Balat'ta Hamamimuhiddin mahallesinde Tamburacı sokağında eski 19 mükerrer ve yeni 31 numaralı maa aralık bir hanenin nısıf hissesi.	Mehmet Halit B.
307	129	Üsküdar'da Rum Mehmetpaşa mahallesinde Arasta sokağında eski 12, 14, 16 ve yeni 10, 12, 14 numaralı asma odalarını havi üç dükkânın tamamı.	Şerife H.
226	849	Samatyada Sancaktar Hayrettin mahallesinde Samatya caddesinde eski 178 ve yeni 202 numaralı tamire muhtaç bir hanenin tamamı.	M. Agabi.
905	543	Beylerbeyinde elyevm Bostancıbaşı Abdullah ağa mahallesinde Abdullahağa sokağında eski 43 ve yeni 39 numaralı maa bahçe bir fırının tamamı.	Fatma Makbule H.
1417	636	Beyoğlunda Hüseyin ağa mahallesinde Altın bakkal sokağında eski 32 ve yeni 38 numaralı maa bahçe bir hanenin tamamı.	Fatma Halide H.
540	682	Üsküdar Altunîzade mahallesinde Selâmsız Tophaneli oğlu sokağında eski 55 ve yeni 38 numaralı maa bahçe bir hanenin tamamı.	Mahmut ve Ziya Beylerle Zekiye H.
100	717	Hasköy'de Hacışaban mahalleside Arabacılar sokağında eski 82 ve yeni 26 numaralı bir hanenin tamamı.	Mm. Kalo
165	781	Kasımpaşada Hacıhüsrev mahallesinde Tahta köprü sokağında eski 9, 9, 9 mükerrer 9 ve yeni 7, 9, 11, 11—1 numaralı tamire muhtaç üç hanenin tamamı.	Osman Efendi ile Sıdıka H.
350	779	Üsküdarda Tembel Hacımehmet mahallesinde Kassam çeşmesi sokağında eski 5 ve yeni 3 numaralı maa bahçe bir hanenin tamamı.	Hacer H.
5040	877	Sultanahmette Nuruosmaniye Cezri Kasımpaşa mahallesinde Nuruosmaniye caddesinde eski 3, 5, 7 ve yeni 5 numaralı maa bahçe bir hanenin tamamı.	İkbal H.
325	894	Kasımpaşada Sirkeci Maslahattin mahallesinde Zincirlikuyu sokağında eski 21, 23, 23, 25 numaralı maa dükkân bir hanenin tamamı.	Ümmetullah H. İsmail Hakkı Ef.
105	899	Avratpazarında Cambaziye mahallesinde eski ve yeni Karıbakkal sokağında eski ve yeni 12 numaralı tamire muhtaç bir hanenin tamamı.	İbrahim Ef. ve Fatma H. Vasileri Zağfer Hanım
2540	925	Süleymaniyede atik Samanvranievvel cedit Dayehatun mahallesinde Dökmeciler ve Fuat paşa sokağında eski 12, 12 mükerrer ve yeni 22, 107 numaralı maa bahçe iki hanenin tamamı.	Mehmet İbrahim Salâhattin B.
185	963	Kasımpaşada Seyit Aliçelebi mahallesinde eski Nisa mektebi ve yeni Nisa mektebi çıkmazı sokağında eski 12 mükerrer ve yeni 10 numaralı maa bahçe bir hanenin tamamı.	Vehibe H.
345	964	Balatta Kesmekayada Hamamimuhittin mahallesinde Klise caddesinde eski 1, 1 mükerrer ve yeni 3, 5 numaralı maa harap iki hanenin tamamı.	Mehmet Ali B.
420	1106	Haydarpaşa'da mukaddema Altunîzade elyevm İkbaliye mahallesinde Kotra sokağında eski 18 yeni 34, 34 numaralı maa bahçe bir hanenin tamamı.	Münire ve Ayşe Seher ve Lûtfiye Hanımlar
690	1109	Fethiye'de Kâtipmaslahattin mahallesinde Camiişerif sokağında eski 2 ve yeni 4, 6 numaralı maa bahçe bir hanenin tamamı.	Zehra H.
136	1162	Hasköyde Sütlüce'de Mahmutağa mahallesinde eski Kahvecikeleş ve yeni Keleş sokağında eski 17 ve yeni 14 numaralı maa bahçe bir hanenin tamamı.	Hasan Ağa
165	1191	Hasköyde Hacışaban mahallesinde Kalaycıbahçesi sokağında eski 41 mükerrer ve yeni 77, 77—1 numaralı bir hanenin tamamı.	İsrail Nahmiyaz Ef.
375	1230	Üsküdarda Arakiyeci Hacımehmet mahallesinde Salih sokağında eski 41 ve yeni 69 numaralı maa bahçe müceddet bir hanenin tamamı.	İsmail Ef.
325	1267	Üsküdarda Hacı Hesnahatun mahallesinde elyevm İmaretçıkmazı sokağında eski ve yeni 4 numaralı iki odayı havi bir ahırın tamamı.	ŞükrüEf
3420	1279	Samatyada Sancaktar Hayrettin mahallesinde Samatya caddesinde eski 190, 192, 194 ve yeni 216, 216—1, 216—2, 216—3, 216—4, 216—5, 216-6, 216—7, 216—8, 216—9 numaralı maa bahçe ve dükkân (Ağahamamı) namile maruf bir çifte hamamın otuz iki hisse itibarile on yedi hissesi.	Ayşe Şaziye ve Emine Habter Hanımlarla Ali Osman Hayrünnas ve Ali Süleyman Hadimünnas Beyler
510	1413	Fethiye'de Kâtipmaslâhattin mahallesinde Fethiyekapısı sokağında eski 2 ve yeni 8 numaralı maa bahçe bir hanenin tamamı.	Süleyman Sadi, Yahya Muzaffer Efendilerle Emine Hikmet H.
880	1475	Üsküdarda Altunîzade mahallesinde Nişantaşı sokağında 2 ve yeni 4 numaralı maa arazi bir hanenin tamamı.	Nazlı H.
610	1857	Beyoğlunda Feriköyünde Tatavla sokağında eski 44 ve yeni 172 numaralı maa bahçe bir hanenin tamamı.	Sabiha H.
105	5709	Üsküdar'da Hacı Hesnahatun mahallesinde Paşalimanı sokağında eski 141 ve yeni 34 numaralı münhedim hane arsasının tamamı.	İbrahim Memduh Bey Ayşe, İsmet, Hatice, Faika, Fehime Hanımlar.
2000	9454	Erenköyünde Sahrayıcedit Kayışdağı sokağında harita 7 mevkiinde eski 65, 65 ve yeni 125, 125 numaralı maa bahçe bir köşkün tamamı.	Bekir Kâmi B. Fatma H.
286	17241	Altımermerde Kâtipmaslahattin mahallesinde Kurusebil Silivrikapısı sokağında eski 120, 122, 122 mükerrer 122 mükerrer ve yeni 61, 63, 152 numaralı maa bahçe bir hanenin tamamı.	Fatma H.
650	17672	Beylerbeyinde Bürhaniye mahallesinde Halit Bey elyevm Bayır sokağında eski 2 mükerrer ve yeni 36, 36—1 numaralı maa bahçe bir hanenin tamamı.	Kadriye H.
340	17821	Edirnekapısında Çakırağa mahallesinde Kuyulu sokakta eski ve yeni 21 numaralı maa bahçe bir hanenin tamamı.	Hacı Ömer B.
3950	18009	Mahmutpaşada Mahmutpaşa mahallesinde eski Bezciler ve yeni Sultanmektebi sokağında eski 41 mükerrer ve yeni 12 numaralı maa bahçe bir hanenin tamamı.	Ömer Ef.
		maa bahçe bir konağın tamamı.	İsmail Hakkı
3950	18122	Üsküdarda Hesnahatun mahallesinde Paşalimanı sokağında eski 90, 121—1 numaralı maa bahçe bir yalının tamamı.	Sait Bey Ayşe Mediha H.
290	18258	Çırçırda Hacıhüseyin mahallesinde Haydar caddesinde eski 6, 26 ve yeni 40 numaralı maa bahçe bir konağın tamamı.	İsmail Hakkı Hacı Mehmet Tevfik Beyler.
860	18260	Erenköyünde eski Bostancı ve yeni Közyatağı mahallesinde eski Köprübaşı ve yeni Arifpaşa sokağında eski 10, 13, 29, 33 maklûp ve yeni 27, 27 numaralı maa bahçe bir hanenin tamamı.	Mehmet Ağa
1250	20398	Kadıköyünde Osmanağa mahallesinde Rıhtım İskelesi sokağında eski 2 ve yeni 6 numaralı maa bahçe bir hanenin tamamı.	Emine Firdevs, Hesna Hadiye, Şerife Nuhber Fatma Süreyya ve Mehmet Tarik, Ali Kiramettin Beyler.
950	20437	Kasımpaşada Sahafmuhiddin mahallesinde Camiişerif sokağında eski 11 ve yeni 13 numaralı natamam bir hanenin tamamı.	Hacı Mehmet Ef.
4000	18896	Beyoğlunda Kamerhatun mahallesinde Ermeni kilisesi sokağında eski 3, 3 mükerrer 3 mükerrer 3 mükerrer 3 mükerrer ve yeni 7, 9, 11, 13, 15 numaralı dört dükkânı havi bir hanenin tamamı.	Nazımkâr ve Hatiçe Nesibe Hanımlar

Yukarda cins ve nev'ile mevkii yazılı olup hizalarında gösterilen fiatlerle talipleri üzerinde bulunan emlâkin kat'î kararlarının çekileceği evvelce ilân edilmiş ise de müzayede bedelleri haddi lâyikını bulmadığından talip olanların ilân tarihindn otuz bir gün zarfında satış âmirliğine müracaat eylemeleri lüzumu ilân olunur.

Galata ithalât gümrüğünden:

Düzüne	adet	
12	10	İpek mendil ve eşarp
160	6	İpek boyunbağı

Kaçak olarak tutulan balâda muharrer eşya 8-5-930 tarihinden itibaren yirmi gün müddetle bilmüzayede furuht edileceğinden taliplerin satış komisyonuna müracaatları.

Izmir Belediyesinden:

Belediye suları için muktazı 250 adet saatın mübayaası kapalı zarfla münakasa ile olacaktıt. 27-5-930 da saat on bire kadar belediye münakasa ve müzayede komisyonuna müracaat.

Galeta ithalât gümrüğünden

45,50 Kilo Kadife çiçekli İpek mensucat

Balâda muharrer eşya ecnebi memlekete gönderilmek üzre müzayede suretile furuht edilecğinden 8-5-930 tarihinden itibaren taliplerin satış komisyonuna müracaatları.

Bayramı Yalovada geçiriniz!.

ZÜMRÜT YALOVA KAPLICALARI

En kısa bir zamanda ağrılarından ve yorgunluklarından kurtularak Bayramı zevk ve neş'e ile geçirmek isteyenlere tavsiye edilecek yegâne yerdir.

Dağ Iklimi, Orman Gezintileri
Şifalı Banyolar, Sıhhî tesisat

MÜKEMMEL SERVİS:

Fiyatlar: Odalar bir geceliği 1 - 6 Lira
Banyo 50, 75, 100 Kuruş
Yemek, Sabah, Öğle, Akşam dahil 225 - 500 Kuruş
Her türlü tafsilât almak ve odaları tutmak için Seyrisefain Umumi Müdürlük Kalemine Müracaat
Telefon: Beyoğlu 1745

En alâ ve her cins

Mevsim ayakkapları

Beyoğlunda istiklâl caddesinde 367 No. lu

N. AMiRALi

kundura mağazasında bulursunuz.

Izmirin en güzel sineması olan (Tayyare) sineması kiraya veriliyor

T. T. C. İzmir şubesinden:

İzmirde Birinci kordonda kâin İzmirin en güzel ve en büyük sineması olan (Tayyare Sineması) mükemmel techizatile ve müştemilâtile berber üç sene müddetle ve kapalı zarf usulile müzayedeye konmuştur. Zarflar Mayısın Yirminci günü akşamı saat beşe kadar İzmir, Ankara, İstanbul Tayyare cemiyeti şubelerine tevdi olunmalıdır. Verilen bedelin yüzde yedi buçuk teminatını ihtiva etmiyen zarflar keenlemyekün adolunur. Sinemanın bir sene müddetle isticarına talip olanların zarfları da kabul edilecektir. Müzayede şartnameleri: İzmir, İstanbul, Ankara Tayyare şubesinde mevcuttur. Bedel haddi lâyik görüldüğü takdirde sinema Mayısın Yirmi dördüncü günü ihale edilecektir.

Usküdar tramvay şirketinden

Haydarpaşa - Kadıköy; Kadıköy - Kızıltoprak - Feneryolu; Feneryolu - Fenerbahçe; Kadıköy - Moda; Kadıköy - Gazhane tramvay hatlarına ait Motris ve romörkörler ve sair aletlerle malzemenin imal ve teslimi, hat inşaatiyle Kadıköyünde bir depo ve muhavele mezkezi inşaatı ve montajı kapalı zarfla münakasaya konulmuştur.

Talipler şartnameleri ve plânları kırk lira mukabilinde Şirketin Üsküdardaki merkezinde muhasebeden alabilirler.

İSTANBUL VİLAYETİ

DEFTERDARLIK ILÂNATI

SATILIK TARLA: No. 1, Fenerli Hiristo sokak, Arnavutköy, Boğaziçi, bir tarafı Kosti Başalo tarlası bir tarafı Nikola Matos tarlası bir tarafı hacı Dimitrinin bağı ve dördüncü tarafı yol ile çevrilmiş 15 dönüm tarla satılıktır. Bedeli defaten verilmek şartiyle tâhmin edilen kıymeti (750) liradır. Satış muamelesi pazarlık suretiyle 20 Mayıs 930 salı günü saat 14,30 da Defterdarlıkta yapılacaktır. (H) 41

Etibba Odası riyasetinden:

28 nisan 930 tarih ve 4420 numaralı Vakit gazetesine beyanatta bulunan Dr. Naim ve Nuri Beylerin 14 mayıs 930 çarşamba günü saat 10 da Oda heyeti idaresine müracaatları rica olunur.

Fiatlarımızı, kumaşlarımızın cins ve biçimini piyasadakilerle mukayese ediniz

Galata'da Karaköy'de Börekçi fırını ittisalindeki büyük mahallebicinin üstünde kâin

EKSELSIOR

Büyük Elbise Mağazalarının

Kat'iyen rekabet kabul etmez fiatlarla satmakta olduğuna kanaat edecksiniz.

Bazı mallarımızın fiatları bervechi atıdır:

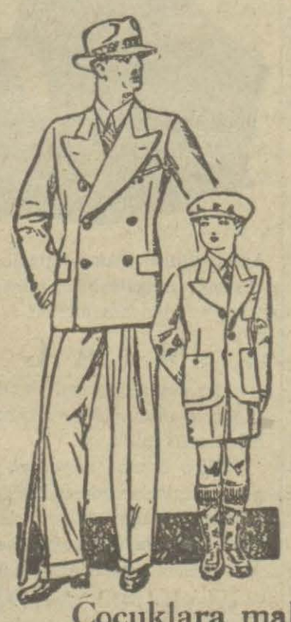

İngiliz biçimi kumaştan asrî biçimde Kostümler 16 1/2 liradn ittbaren

Empermeabilize her renkte " Mandelberg " pardesüler 24 1/2 liradan itibaren

Çocuklar için spor ve iyi cins kumaşlardan Kostümler 6 liradan itibaren

En son moda kaşa pantalonlar 6 1/2 liradan itibaren

Beyaz ve gayet şık biçimde iyi cins Pantalonlar 7 1/2 liradan itibaren

Şık ve hafif teminatlı cins Trençkot pardesüler 18 liradan itibaren

İngiliz biçimi kumaşlardan ve kusursuz Pardesüler 16 1/2 liradan itibaren

Hanımlar dairesinde:

İngiliz biçimi kumaştan şık ve son moda Mantolar 15 1/2 liradan itibaren

Hanımlara mahsus teminatlı cins her renk Trençkot pardesüler 18 liradan itibaren

Çocuklara mahsus kostümler, pardesüler, trençkotlar, muşambalar, pantalonlar ve sairenin en müntahap çeşitleri dahi mevcuttur.

TEDİYATTA BÜYÜK TESHİLÂT

Boyacı aranıyor

Otomobil işlerile meşgul ruf bir ticatethane boya pus me tabancasile kullanılacak n lut boyalarda tecrübe gör ve İngilizce konuşabilen boyacı aramaktadır. Teklif "Otomobil„ rumuzu tahtı Istanbul 176 Posta kutusu resine tahriren gönderilmesi

Hanımefendiler

Bayramlık şapkalarınızı tedarik etmeden evvel

MELEI

salonunu ziyaret ediniz.
Beyoğlu: İstiklâl caddesi No
(Rus Sarayı karşısında Zam mağazasının tevkinde)

Ustabaşı aranıyor

Otomobil işlerile meşgul yük bir ticarethane döşemec ve karosericilik işlerinde te beli bir usta aranmaktadır. İ lizce konuşması meşruttur,

Yalnız bu ustabaşılık vaz sini ifaya muktedir olanlar "us başı„ rumuzu tahtında Istan 176 posta kutusuna tahri müracaat edebilirler.

Sultanahmet 2 inci Sulh mahke sinden:

Rüsümat müdüriyetinin ista yeni Volto hanında 8 numa ağop sabit orpelyan efendi aley 251 lira 88 kuruş farkı resim tah hakkındaki davanın cereyanı e sında 10-6-929 tarihinde me mebaliğin kendisinden tahsiline g ben karar verilmiş olduğundan tı ilândan itibaren 8 gün zarfında t yizi dava edebileceği başkatip ih namesi makamına kaim olmak ü ilân olunur.

Hilâliahmer Merkezi Umumisinden:

Kurban Bayramında çıkı Hilâliahmer gazetelerine vermek isteyenlerin Ankara desinde "Hofer Samanon Huli„ ilân müessesesine mürac eylemeleri.

Son sahifede santimi o sondan bir evvelki sahifede s timi kırk kuruştur.

Dr. Horhorun

Beyoğlu Mektep sokak No muaıene sabahtan akşama kada

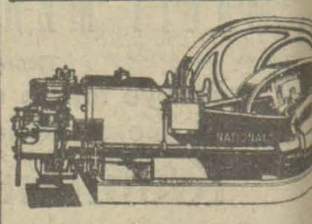

Ingiliz mamulâtı

"NASYONAL„ MOTÖR

Mazot ve mangal kömürü müteharrik gayet sade, iktis ve fiatı her türlü rekabet aridir. Tediyatta teshilât zaman teslime amadedir. Taf için Galatada Perşembe pazar Arslan Hanında 1-5 numara

IZAKINO ARDIT

müessesesine müracaat olun

P&C

HABI

Erkek levazımatı iksaiyesinin en mühim şapkal

HABİG Şapkaları

Cins ve şekil itibarile en mükemmel olanlard

Başlıca şapka mağ zalarında satılır.

Mes'ul müdürü Burhane