PERŞEMBE
29 MAYIS 1930
5 inci sene, No 1542
NUSHASI 5 KURUŞTUR

Milliyet

Başmuharriri: Siirt Mebusu MAHMUT

BUGÜN

2 inci sahifede:
1— Harici ve S n haberler
2— Neron tarihi tefrika
3 üncü sahifede
1— Ticaret odası dün hafi bir içtima aktetti
2— İskân işleri nasıl idare edilecek
3— Sekûre Hanım niçin öldürüldü
4 üncü sahifede:
1— Felek
2— Hikâye
3— Roman

Haydar Rifat Beyin tevkifi muhtemel..

Mahmut Esat - Haydar Rifat Bey davası bugün görülecek

Temyiz mahkemesi Haydar Rifat Bey hakkındaki 25 gün hapis kararını tasdik etti..

Vekil Bey bugün mahkemede uzun beyanatta bulunacaktır.

Hükmün infazı münasebetile Haydar Rifat Beyin tevkifi ve mevkufen muhakemesinin ceryeanı muhtemeldir.

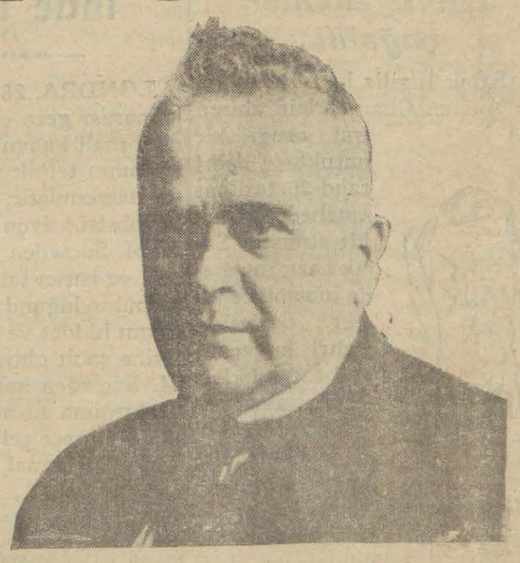

Bugün yarın hakkındaki hükmün infazı için tevkifi muhtemel olan H. Rifat Bey

Haydar Rifat B. yeni bir dava açtı ve İstanbuldan bir çok reyler topladı

ANKARA, 28 (Milliyet) - Temyiz mahkemesi Haydar Rifat B. hakkındaki üç ay hapis kararını 25 güne tenzil ederek tastik etmiştir. Kararın imzası münasebetile Haydar Rifat B. belki de Ankarada tevkif edilecek ve muhakemesi mevkufen cereyan edecektir.

* * *

Mahmut Esat - Haydar Rifat Beyler davasına bugün Ankara Asliye mahkemesinde devam edilecektir. Bu münasebetle Haydar Rifat Bey dünkü ekspresle Ankaraya gitmiştir. Aldığımız malûmata göre mumaileyh avukat bugün mahkemeye girmeden evvel Asliye mahkemesine Mahmut Esat Bey aleyhinde yeni bir dava tevdi edecektir. Haydar Rifat Bey Vekil Beyin bundan on beş gün evvel kendisi hakkında hakaret amiz beyanatta bulunduğunu sebebi dava olarak zikretmekte ve Maarif vekili Cemal Hüsnü, Maliye Vekili Şükrü, Bolu meb'usu Falih Rifkı Beyleri şahit göstermektedir. Haydar Rifat Bey bu dava istidasında ezcümle diyor ki:

Maznun tarihten on beş gün kadar evvel aşağda isimleri yazılı şahitler huzurunda aleyhimde ceza kanununun 480 inci maddesi şumulüne girecek surette küfürler etmiştir. bundan dolayı takip ve tecziye edilmesini ve işgal edebildiği mevki dolayısile terbiye ve nezahet vadisinde pişiva olmak lâzım gelirken gıyapta bu hale mükerreren cür'etinden dolayı manevî zarar olarak bir

(Mabadı ikinci sahifede)

Haydar Rifat Beyin yeni açtığı davada şahit olarak zikrettiği Maliye Vekili Şükrü, Maarif Vekili C. Hüsnü, Bolu Meb'usu Falih Rıfkı Beyler..

Gene o meseleye dair

Dünkü makalemizde Avrupa milletlerinin ittihadı teşebüsüne dair devletlere tebliğ edilmiş olan muhtırayı tetkik etmiş ve Fransa Hükûmetinin bu yeni politika ile takip ettiği siyasî gayeyi izaha çalışmıştık. Mütaleamız arasında Rusya ve Türkiye gibi Cemiyeti Akvama dahil olmıyan bazı Avrupa devletlerinin konferansa davet edilmemiş olmasının her tarafta ve bilhassa bu memleketler efkârı umumiyesinde haklı olarak pek fena tefsir ve telâkkilere uğrıyacağını ve her halde bu devletleri ihmal etmenin büyük maksat namına pek büyük bir noksan olacağını da ilâve etmiştik. Bugün ayni iddia ve noktai nazarı yeniden teyit etmek mecburiyetindeyiz. Bu cihet mevzuuhahs muhtıranın esaslı bir cephesidir. Halbuki muhtıranın ihtiva ettiği esaslar büsbütün başka noktai nazarlardan da tetkik ve tenkide müsaittir. Bu cümleden olarak teşkili tasavvur olunan büronun icra komitesinin vazife ve salâhiyetleri derecesinin tayini son derecede mühimdir. Bu mevzu doğrudan doğruya her devletin hâkimiyet ve istiklâline karşı bugünkü milletlerde hâkim olan zihniyet ve hassasiyete göre aypılacak büro mukarreratının yalnız hazırlıklara münhasır kalması ve ittihaz edeceği mukarreratın mer'i olabilmesi için bu misakı imza edecek bütün Avrupa Devletlerinin mümessillerinden müteşekkil heyetin ittifakı ârâ ile tasdik etmesi icap eder. Bunun haricinde bugünkü istiklâl şeraiti ile telif edilebilecek başka bir çare yoktur. Her halde hiç bir devletin kendi kuvvetlerinin idaresi millî meclislerine karşı mes'ul olmıyan yabancı ellere tevdie razı olacağı farzedilemez. Onun için büronun teşkilinde her devletin hâkimiyet ve istiklâl hakkını ve bütün münasebetlerinde müsavat prensipini göz önünde bulundurmak lâzımdır. Meselâ siyasî olsun, idarî veya iktısadî olsun her hangi bir gaye ile teşekkül edecek büronun mahdut müktardaki âzası mutlaka alfabe sırasile ve münavebe suretile intihap olunmalıdır. Alâkadarlara emniyet hissi ancak bu suretle doğabilir.

Bizim takdirimize göre, Avrupa milletlerini biribirine yaklaştırmakta ve matlûp olan gayeyi istihsalde (confederation) şekli daha amelî ve binaenaleyh daha çok teemüle şayandır. Dünkü makalede de izah ettiğimiz veçhile alınan teşebbüs zahirî manzarası ve ihtiva ettiği esaslar itibarile çok necip bir gayeyi istihdaf ediyor. Bütün dünya sulhünü alâkadar eden bu teşebbüse girişirken muvaffakıyetine bütün vasıta ve imkânlarından istifade etmemek müdafaa ve izahı güç bir hareket olur. Ne istiyoruz?.. Sulhün bugünkü mevcut olan nizamını teyit ve halihazır vaziyetin istikrarını temin etmek mi?.. Unutmamak lâzımdır ki gerek ittihada davet edilen ve gerek konferans haricinde bırakılan devletlerin hepsi umumî harp neticesinde teessüs eden sulh nizamından ve bugünkü vaziyetlerinden ayni derecede memnun değildirler. Sulh muahedelerinden çok memnun olanlar olduğu kadar bu muahedelerle bir çok haklarından mahrum bırakıldıklarını sananlar da vardır. Bunların his ve menfaatlerini telif etmek meselenin en pürüzlü bir safhasıdır. Ancak kuvvetle ve realitelerden mülhem hulûs ve samimiyetle iddia edilebilir ki statükodan hiç bir şikâyeti olmıyan, buna mukabil bugünkü sulh nizamının olduğu gibi devamını candan özliyen devletlerden biri de Türkiyedir. Bunun içindir ki Cemiyeti Akvama dahil olmadığından dolayı kendisinin o kadar merbut bulunduğu sulh faaliyetinden uzak bulundurulması her itibarla bir Avrupa Devleti olmasına rağmen Avrupa milletlerinin ittihadı konferansına davet edilmemesi anlaşılmaz bir harekettir. Kanaatimizce konferansa yalnız birer Avrupa Devleti olan Rusya ve Türkiyeyi davetle iktifa etmiyerek başka Asya Devletlerinin de hiç olmazsa müşahit sıfatile iştiraklerinin temini elzemdir. Aksi halde — teşekkül haddi zatında ne kadar samimî olursa olsun — bunun haricinde bırakılan memleketlerde bir çok endişelere ve yanlış tefsirlere yol açabilir. Halbuki bu işte muvaffak olmak için yalnız konferansa iştirak eden devletlerin değil bütün dünyanın emniyet ve itimadını kazanmak en esaslı bir şarttır. Vaziyetin Amerika ve Büyük Britanya cephesinden tetkikini de başka bir makaleye bırakıyoruz.

Siirt meb'usu
MAHMUT

Devlet bankası lâyihası encümende

ANKARA, 28 (Telefonla)— Devlet Bankası lâyihası bugün meclise gelecektir. Yarın iktısat encümeni toplanarak lâyihayı tetkike başlıyacaktır. Heyeti umumiyede önümüzdeki hafta müzakeresine başlanacaktır.

Gazi Hz. Gâvur kaleyi teşrif edecekler

ANKARA, 28 (Telefonla) — Gazi Hz. önümüzdeki hafta zarfında Gâvurkaleye giderek hafriyatı yakından görecektir.

Yeni Romen sefiri

ANKARA, 28 (Telefonla)— Reisicümhur Hz. yarın yeni Romanya sefirini kabul edecektir.

Muahede..

alman sefirinin yeni muahede hakkında beyanatı

Alman sefiri Her Nadolni cenapları Ankaradadan dün sabahki ekspresle şehrimize gelmiştir. Sefir cenapları evvelki gün imzalanan yeni Türk - Alman ticaret muahedesi hakkında gazetemize şu beyanatta bulunmuştur:

Her Nadolni cenapları

"— Muahede dün imzalandı. Tarafeyn muahedenin parlâmentolara tastiki ile bir an evvel tatbikine geçilmesi için lâzım olan her şeye tevessül edeceklerdir. Muahede metin ile tarafeyn menafii dahilinde gümrük tarifelerinde yapılan müsaadata dair listeleri ihtiva ediyor. Muhtelif ahkâm hakkında izahat vermek bence bugün için mümkün değildir. Ancak muahedenin en ziyade mazharı müsaade millet esasına istinat ettiğini söyliyebilirim. Bu vesile ile şunu da söylemekten kendimi alamam ki müzakerat esnasında her iki heyeti murahhasa tam bir ahenk ve dostluk dahilinde çalışarak tarafeyn için mucibi memnuniyet netayice vâsıl olmak suretile müzakerat bir hususiyet ihraz etmiş bulunuyordu. Bu cihetle ümit ediyorum ki muahede tarafeyninin iktisadî münasebatının inkişafma tamamile yardım edeceği gibi Türk - Alman dostluğunun da takviyesine hizmet eyliyecektir.,,.

Dün Ticaret Odası toplandı ve İstanbul limanının inkişafını da görüştü. Bunun içinde köprü var. Köprü kalkacak mı, duracak mı? Rapor Vekâlete gönderildi amma.. Evet diyenler de.. Hayır diyenler de var..

Köprü de köprü parası gibi kalkıyor mu?

Gürültüler, münakaşalar ve karar: Vekâlet meseleyi halletsin

Uzun zamandanberi bir çok kilükalleri ve münakaşaları mucip olan İstanbul limanının, müstakbel şekli projesi dün Ticaret Odasında hararetli müzakerelere sebebiyet verdi.

Liman Şirketi müdürü Hamdi B. tarafından İstanbul limanının inkişafı ve köprüler hakkında hazırlanan rapor hususî bir komisyon tarafından uzun uzadıya tetkik edildi.

Liman komisyonu raporu

Raporda evvelâ İstanbulun inkişaf derecesi tetkik ve modern bir limana ihtiyacı olduğu tesbit edilmektedir.

Raporda bazı iddialara cevaben "İstanbulun ölmüş bir şehir olmadığı,, kaydedildikten sonra İstanbulun ticaret yolları, transit vaziyeti tetkik edilerek ticaret için en mükemmel ve müsait bir yer olduğu neticesine varılmaktadır.

Asrî liman nerede yapılmalı?

Müteakiben asrî limanla serbest mıntakanın bir arada olması ve intihap edilecek sahanın bugünkü limandan çok uzak olmaması tensip edilmektedir.

Komisyon, liman için en muvafık yer olarak Halici bulmaktadır.

Komisyon köprüleri iki demir duvar olarak tavsif etmekte ve bugünkü ehemmiyeti sun'î olan Galata köprüsünün kaldırılmasını istemektedir. Galata köprüsünün işinin feribotlara gördürülmesini ve şehir merkezinin Gazi köprüsü etrafında toplanmasını muvafık görmektedir.

Rapora karşı ilk tenkitler

Raporun okunması bittikten sonra sabık Oda reisi Hamdi Bey söz alarak raporu tenkit etti ve:

— İstanbulun münakale vasıtaları ve saire gibi tâli derecede işler bu dar çerçeveye giremez.

Dedikten sonra İstanbul limanı köprülerin haricinde de olabilir, muhakkak Haliçte yapılmasında ısrar etmek manasızdır, dedi.

Limancı Hamdi B. cevap veriyor

Liman şirketi müdürü Hamdi B. buna cevap vererek:

— Rıhtım şirketi iki köprü arasında esaşen rıhtım yapmağa mecburdur. Binaenaleyh tabiatin bize verdiği bu tabiî limandan istifade etmeliyiz, dedi.

Vehbi B. in teklifleri

Rapor üzerinde münakaşa uzu-

(Mabadi ikinci sahifede)

Haysiyet divanı dün toplandı karar bugün

Üç mesele üzerinde karar verilecek..

Haysiyet divanı içtimaından

Şimdilik neolup bittiği malûm değil

Mnhip Nurittin *Kâzım Necati*

İstanbul Etibba odası Haysiyet divanı dün sabah Tevfik Salim paşanın riyasetinde toplanarak divana intikal eden üç mühim meseleyi tetkik etmiş ve alâkadarlardan izahat almıştır.

Bu içtimaa davet edilen profesörlerden şikâyetçi genç doktor Muhip Nurettin ve Mitat Salim Beylere maksatları ne olduğu sorulmuştur. Ayrı ayrı istima olunan bu hekimler, gazetelere intikal eden genç hekimler meselesinin mahiyetini anlatarak yazdıkları mütalealarını izahata lüzum bırakmıyacak kadar vazıh olduğunu, hiç bir profesöre ve tababetin şerefine karşı bir tecavüz mevcut olmadığını, söylemişlerdir.

Riyaset mekamı bu sözleri kâfi görmüş ve kendilerine teşekkür etmiş ve yakında karar ittihaz edileceğini beyan etmiştir. Evvelce, adresleri malûm olmadığı için ilânla çağrılan Nami ve Nuri Beyler Odaya müracaat etmemişlerdir.

Tıbbî intihal

Dünkü içtimada Dr. Kâzım İsmail Beyden de, bir eser yüzünden İhsan Hilmi Beyle aralarında çıkan ihtilâfa dair müdafaası dinlenmiştir.

İki dişçi ihtilâfı

Bundan başka iki Ermeni diş tabibi arasında tahaddüs eden ihtilâf ve niza da tetkik olunmuş, ve bu sabah ta bir içtima akdi tekarrür etmiştir.

Haysiyet divanında ki müzakerat hakkında gazetelere izahat verilmemesi kararlaştırılmış ve hatta fotograf alınmasına müsaade olunmamıştır.

Kadın Birliği

Senelik kongresi yarın toplanacak

Çemiyeti belediyede kadın azalar seçilecek

Kadınlar birliğinin senelik umumî kongresi yarın saat 3 te toplanacaktır. Dün heyeti idare toplanmış ve bu husustaki hazırlıklarla meşgul olmuştur. Seyahate çıkan ve bir kaç gün evvel şehrimize gelen karakter kültürü cemiyetinin Avrupa murahhası heykeltıraş Mme Tira Boldoe ile ayni cemiyetin kâtibi Mlle Karem Nikolla dün Kadın Birliğine giderek aza ile temas etmişlerdir. Bir kaç güne kadar Mısıra gideceklerdir. Yeni yapılacak belediye intihabı için henüz birliğe resmî bir işar olmamakla beraber Birlik bu hususta hazırlık yapmakta, aza Hanımlar bilhassa belediye kanunu hakkında tetkikat yapmaktadırlar.

Lâtife Bekir Hanım reis

Faizi yüzde 13 e indirdi

ANKARA, 28 (Telefonla)— Emlâk Bankası faizini yüzde on üçe indirmiştir.

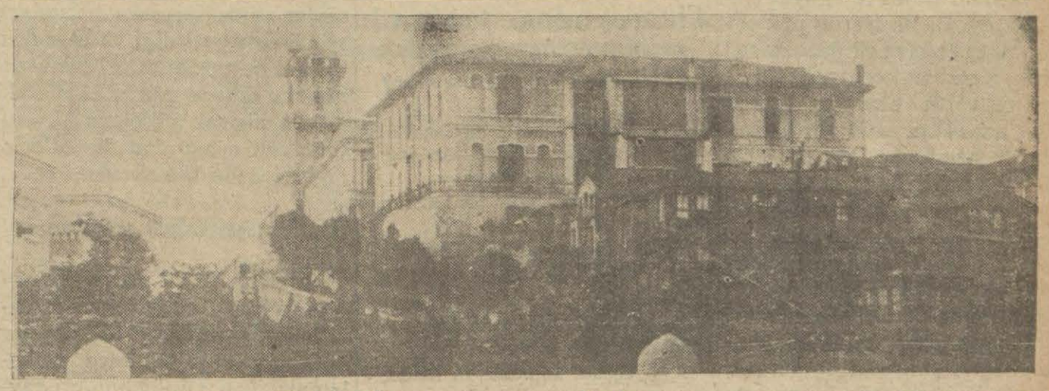

Bu resim o muazzam bina ve hastanenin yalnız bir kısmını ve çamlıklarının bir köşesini gösterebiliyor.. Bundan daha mükemmel kaç hastanemiz var ve daha kactane yapabiliriz?

Bizim olsun dediğimiz hastane!

Emanette, onun sıhhiye müdürü de bu teklifimizi çok müsait buldu..

Dün C. Halk Fırkasının çok esaslı bir teşebbüsünden bahsederken Emanete bir teklifte bulunduk:

— Kasımpaşadaki Deniz hastanesi mükemmel bir Verem hastanesi, gene mükemmel bir şehir hastanesi olabilir.

Şimdi hastaneyi tahtı işgallerinde bulunduran "Deniz küçük zabit" ve "Telsiz" mektepleri haziran içinde M. Müdafaa vekâletinin temsip edeceği diğer mahallere naklolundukları takdirde boş kalacak olan bu binanın Verem veya şehir hastanesi olarak kullanılmasını istemek tabiî en akla uygun gelen bir tedbir olurdu. Verem hastanesi yapıldığı takdirde binlerce vatandaşın hayatı kurtulacak, Şehir hastanesi yapıldığı halde de gene yüzbinlerce vatan çocuğunun sıhhatı korunacak ve 400,000 nüfuslü Beyoğlu hastanesiz kalmayacak. Bizim istediğimiz gibi, Halk ta, Fırka teşkilâtı da bunu istiyor, ve bunu tavsiye ediyor. Hiç şüphe yok ki, Emanet müsait fırsatını bulup yeni yeni hastaneler yaptırabilirse daha çok iyi.

Fakat bugün için bu fırsatı kaçırmamak en başta gelen şart tır. Bu itibarladır ki, dünkü neşriyatımızın ve teklifimizin Muhiddin Bey ve Emanet sıhhiye teşkilâtı tarafından hüsnü kabül edildiğini görmekle memnunuz.

Binanın tahliyesini müteakip Emanet lâzımgelen makamat nezdinde teşebbüsatta bulunacağı gibi fırka erkânı da halkın bu hususta temenniyatını derhal nazarı tibara alarak teşebbüse geçmiştir. Keyfiyetin kısa bir zaman sonra bir taraftan belediye meclisine intikali, diğer taraftan millî müdafaa vekâleti nezdinde teşebbüslerde bulunularak müsaade istenmesine intizar edilebilir. Dün Emanet sıhhat işleri müdürü Neşet Osman Bey de deniz hastanesinin Emanete intikalini çok muvafık bularak demiştir ki:

"— Evet, Deniz hastanesi binası verem hastanesi ittihazı için müsait şeraiti fenniye ve sıhhiyeyi haizdir."

Sıhhiye müdürü Beyin bu sözüne bir kelime bile ilâvesini fuzulî bulur ve tekrar ederiz:

— Şehir hastanesi değilse Verem.... o değilse öbürü..... bu bina için biçilmiş kaftandır....

"Milliyet,,in tarihî tefrikası: 38

NERON

Nakleden: KÂMRAN ŞERİF

Vurmak, hem de çabuk vurmak lâzımdı..

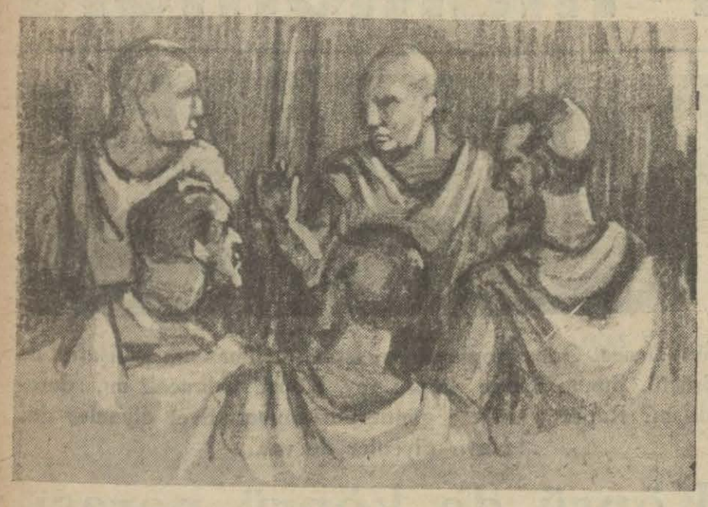

— ... Misafirimi evimde öldüremem!

Hepsinden daha müthiş addolunan bu galatı tabiatin manası sarihti: Saltanat tehlikede idi; başka bir imparatoru başa geçirmek için gizli tertibat alınmıştı; fakat buzağının doğar doğmaz ölmesine nazaran bu teşebüs kuvvetsizdi. Hayvan işlek bir caddede doğduğu için bu gizli teşebbüsün kolayca meydana çıkarılacağına hükmolunuyordu.

Bu sırada Neron'a bir ihbar vuku buldu. Muhbir gizli tertibata yeni dahil olmuştu; pek nakıs olan malûmatı Kayserde yalnız bir endişe uyandırdı. Neron telâş etmedi. Kendi hükûmetine kani olduğu için kolay kolay sadakatsizlik görebileceğine aklı kesmiyordu. Muvacehe kat'î bir netice vermedi. Vurmak istemiyordu. O kadar çok vurmuştu ki... Ahdi saltanatı sanki asırlarca sürmüş bir kâbustu. Bazan rüyada tahtını, kanlı bir deniz üzerinde erguvan rengi yelkenler açmış bir serseri gemi şeklinde görüyordu. Bu kanlı dalgalar üzerinde Agripin'in cesedi yüzüyordu.

Sonra bu ceset birdenbire ağzını suyun yüzüne çıkarıp bir şeyler söylüyor, gözlerinden soluk çehresine yaşlar yuvarlanıyordu. Bunun üzerine gene mi kan dökecekti...

İhbar edilen adam mevkuftu. Bu vaziyet üzerine müteşebbisler acele etmek lüzumunu hissettiler.

Pison'un Baies'te gayet güzel bir evi vardı. Neron pek sevdiği bu evde bir çok defalar kalmıştı. Kendisini oraya davet etmek muvafık olacaktı. Pison hakkında ihbar vaki olmamıştı. Kayser kendisine en emin bir dostu nazarile bakıyordu. Davete endişesiz, ihtiyatsız icabet edecek, suikasti orada salim bir surette kuvveden file çıkarmak kabil olabilecekti. Bu proje Pisonun umulmadık titizlikleri karşısında akim kaldı.

Zadegân sınıfının imparator mevkiine çıkarmağa karar verdiği Pison, tuhaf bir adamdı.

Zeki, nazik, sevimli idi. Seyyiat ve fezahati gizli kaldığı için faziletkâr addolunurdu. İlâhlara inanmaz, fakat küfür de etmezdi. Sefihti, fakat fasik değildi. Sarfiyatı akla hayret verecek kadar fazla olmakla beraber gene de göze batmazdı. Hakikati halde hiç bir meziyeti yoktu, hiç bir kanaati yoktu; yüksek, derin hiç bir fikiri yoktu; buna mukabil çok terbiyeli idi.

Riyakârdı ve riyakâr olduğu için her şeye gözyumardı; foyası çıkmıyan sathî nezaketi ile herkesi kolayca teshir edebilirdi. Onun için herkes tahta geçmeğe en lâyik onu görüyordu. Pison bu tevcihi kabul ediyordu.

Hatta Neronun katline bile hiç çekinmeden rıza gösteriyordu... Ancak bu cürme iştirak etmek istemiyordu. Yalvardılar, beyhude israr ettiler. Pison, nazik ve mütebessim, kendinden beklenilen işi yapmakta mazur olduğunu söylüyor:

— Yapamam, dostlarım, yapamam!. diyordu. Misafirimi evimde öldürtemem. Misafirperverliğin bu şekli benim harcım değil. Sonra acaba bu yolda katledilmiş olmakla maktul herkesin nazarında yükselmez mi?...

Bence Neron Roma'da vurulmalıdır.

Madem ki maksadımız İmparatorluğu uçuruma sürükliyen bir zalim ve müstebidin vücudünü ortadan kaldırmaktır, o halde onu icrayı saltanat ettiği sırada vurmalıyız. Millet o zaman niyetimizi anlar ve kendi hesabımıza değil millet hesabına hareket ettiğimizi takdir eder... Evimi bir mezbahaya, soframı idam mihrabına çevirmek işine gelmez!

Pison gösterdiği bu titizlik fazla görülmekle beraber mülâhazalarındaki isabet teslim olundu. Bunun üzerine yeni bir plân düşündüler. Oyun yerinde Seres şerefine bir idman bayramı tertip edilecek, İmparator da bermutat orada bulunacaktı. Şenlik gürültüsü içinde Kayser kolayca katledilebilecekti. İşin en ufak teferruatı bile tesbit edildi. Dev cüsseli, pehlivan gibi kuvvetli bir adam olan konsül Plantius Sateranus, Kaysere yaklaşıp önünde eğilecek, o sırada birdenbire ayağından çekip onu yere düşürecekti. Sonra iki dizi ile karnına, elleri ile de omuzlarına basıp kımıldanmasına meydan vermiyecek, diğer suikastçiler de bundan bilistifade vuracaklardı.

(Bitmedi)

Ticaret odası toplandı

(Birinci sahifeden mabaat)

yordu. Vehbi B. asabî bir tavurla ayağa kalkarak şunların kabulünü muvafık gördüğünü söyledi:

1 — İstanbul büyük bir liman olmağa namzettir.

2 — Haliç en tabiî bir limandır.

3 — Haliç asrî vesaitle teçhiz edilmelidir.

4 — İstanbul limanı fevkalâde müsaadata mazhar edilmelidir.

5 — Galata köprüsünün kaldırılması zaruridir.

Bir çok hatipler daha raporun lehinde söz söylediler. Fakat Muhsin ve Hamdi Beyler raporun noksan olduğunda ısrar ediyorlardı.

Neticede İstanbul limanının ıslahı düşünülürken tetkik edilmesi kaydile raporun Vekâlete arzına karar verildi.

Gazeteler Bitlise 5 günde gidiyor

BİTLİS, 28 (Milliyet) — İstanbul gazeteleri buraya beş günde gelmektedir. Posta, Diyarbekir'den kamyonla sevkediliyor. Hafta da iki sefer yapıldığından bir postada üç, diğer postada dört gazete almıyor.

—o—

15 polis köpeği getirtilecek

Almanyadan gelen bir polis köpeğinin Polis müdiriyeti tarafından satın alındığı yazılmış ise de bu doğru değildir. Bu köpek burada bulunan bir Almana ait olup Polis müdiriyetine götürülmüş ve bir tecrübe yapılmıştır. Yapılan tecrübe de muvaffakıyetle neticelendiği için 15 polis köpeği celbine karar verilmiş ve bu hususta Vekâlet nezdinde teşebbüste bulunulmuştur. Köpeklerden bir tanesinin kıymeti 300 liradır.

HARIÇTEN ALDIĞIMIZ HABERLER

M. Mussolininin nutukları

Fransadaki Muzaheret Birliği bundan sonrası için bir karar verdi.

Yeni karar

Devletler nezdinde teşebbüs..

İtalya başvekili M. Mussolini, İtalyanın umumî harbe girmesinin yıl dönümü münasebetile şayanı dikkat nutuklar söyledi. Bu nutukların bilhassa Fransada muhtelif tefsirata uğradığı hatırlardadır. İtalya başvekili memleketinin umumî harpte ettiği fedakârlıklara rağmen eline bir şey geçmediğini, umumî harpten diğer müttefiklerin kârlı çıktıklarını def'at ile söylemiştir:

Fransız matbuatı, M. Mussolini nin dahildeki efkârı oyalamak için böyle ateşli bir lisan kullanarak halkın nazarı dikkatini hariçteki ufuklara çevirmek istediğini iddia ediyor. M. Mussolini son Milano nutkunda bu neşriyata cevap vermekten kendini alamamıştır. İtalya başvekili İtalyanın iktısadî müşkilâtı, diğer her hangi bir memleketin çektiği müşkilâttan daha fazla ziyade olmadığını söylemiştir.

Aşağıda okuyacağınız telgraf İtalya baş vekilinin nutuklarından mütevellit vaziyetkarşısında Fransada lüzum görülen bir hareket ve teşebbüsü haber veriyor. Buna göre harbi kanun harici ilân eden Kellog misakının ruhuna mugayir beyanatta bulunan hükûmet reisleri hakkında Cemiyeti Akvama dahil devletlerin nazarı dikkati celbedilecektir. Fakat bu karar bundan sonrası içindir.

PARİS, 27 A.A. — Akvam Cemiyetine muzaheret etmek maksadile teşekkül etmiş olan Fransız birliği idare meclisi mühim bir karar suretini ittifakla kabul etmiştir. Bu karar suretinde harbin kanun ve medeniyet haricine çıkarıldığını ilâ eden misakı imza etmiş olan bir hükûmet reisi bu misakın ruh ve manasına mugayir ve umumî sulhün devamı için tehlikeli sözler söylediği, bazı hatıraları göz önüne getirdiği ve bazı düsturlara müracaat ettiği takdirde hukuku düvele müteallik olarak ortaya çıkacak meseleye Akvam Cemiyeti azası olan devletlerin dikkati celbedilmektedir.

Parlâmentodan sorulacak

PARİS, 27 A. A. — Komünist fırkası Yenbay mahkûmları lehinde yapılan nümayişler neticesi olarak zabıtaca yakalanmış olan Hindiçinilileri tevkif ve Fransadan ihraçları meselesi hakkında dahiliye ve müstemlekât nazırlarından istizahta bulunmağa meb'us M. Berthon'nu memur etmiştir.

Hindiçin'de mahkûmlar

HANOİ, 28 A.A. — Son kargaşalıklarda zimethal olan yerlıler hakkında cinayet mahkemesi kararını vermiştir. 10 idam cezası, 26 müebbet kürek, bir müebbet hapis ve 38 nefi, 10 muhtelif hapis cezası ve iki beraet kararı vardır. İdama mahkûm edilenlerden dördü Yenbay'de idam edilmişlerdir.

Hindistanda

Kanlı vekayi

BANGON, 27 A. A. — Birmanyalılar ile mecusiler arasında akşam üzeri yeni çarpışmalar olmuştur. Birmanyalıların mecusilere ait evlere taarruz ettikleri söyleniyor. Mecusilerden 10 kişi telef ve bir çok kimse de ağır surette mecruh olmuştur. Sabahleyin çıkan arbedede 6 kişi ölmüştür. Kargaşalıkların başladığı gündenberi morga 54 ceset nakledilmiştir.

Muahedeye hücum!..

Bahrî muahedeyi tenkit edenler çoğaldı..

Sabık İngiliz hariciye nazırı sir Austen Chamberlain ahiren irat ettiği bir nutukta bahrî tahdidi teslihat muahedesini tenkit etmiştir. Sabık nazır muahede mucibince diğer devletler bahrî kuvvetlerini arttırdıkları halde yalnız İngilterenin tahdidi teslihatı kabul ettiğini söylemiş ve İngilterenin kabul edilen donanmanın imparatorluğu müdafaaya kâfi gelmiyeceğini söylemiştir. Sabık nazır bu muahedeyi kabul etmeden evvel parlâmento nun uzun uzadıya düşünmesi lâzım geldiğini ilâve etmiştir.

Sir Chamberlain

Amerikalılara göre

Amerikadan bildiriliyor:— Amerikanın bir çok amiralleri bahrî muahedenin Amerika menafiine mugayir olduğu iddiasındadır. Bu muhaliflerin söylediğine göre Londra muahedesi İngiltere ve Amerika arasında bahrî müsavatı temin etmediği gibi bilâkis vaziyet İngilterenin lehindedir.

M. Esat ve H. Rifat B. davası

Birinci sahifeden mabat

tazminat ile mahkûm edilmesini isterim.

"Mumaileyh tarafından aleyhime açılmış ve Ankara Ceza mahkemesinde görülmekte bulunmuş olan davalar arasında bir de şahsi dava vardır. Bu davayı ona karşılık olmak üzre açıyorum.

"Usulün 357 nci maddesi bu kabil davaların birlikte hükmolunmasını amir olduğu ve diğer taraftan Mahmut EsatB.aleyhine bundan evel açtığım mümasil iki hakaret davasından biri Meclise sevkolunarak Meclisçe masuniyetinin refi terviç edilmediği cihetle mezkûr madde hükmü mahfuz tutulmak ve haksız ve kanunsuz bir surette hüküm suduruna mahal kalmamak üzre keyfiyetten evvel beevvel mezkûr mahkeme haberdar edilerek badehu iktizayı muamele ifa buyurulmak hususlarını maalihtiram istida ederim, efendim.,,

Diğer taraftan verilen malûmata göre Haydar Rifat Bey gene bugün bir istida ile heyeti hâkimeye müracaat edecek ve yeni şahitler dinlenmesini talep edecektir. Mumaileyh söylendiğine göre yeniden pek çok şahit ismini mahkemeye verecektir.

Rey topluyor..

Haydar Rifat Bey İstanbul avukatları arasında da bir anket yapmış ve bunlardan bir kısmının noktai nazarını almaya muvaffak olmuştur. Haydar Rifat Bey bu reyleri Mahmut Esat Bey hakkında açtığı davanın aleyhindeki davası ile tevhidi iktiza ettiği esası üzerinde toplamıştır.

Mahmut EsatB.in beyanatı

Aldığımız malûmata göre Adliye Vekili Mahmut Esat Bey bugün mahkemede uzun beyanatta bulunacak ve Haydar Rifat Beye cevaplar verecektir.

Davanın tehiri muhtemel

ANKARA, 28 (Telefonla)— Yarın sabah saat 10 da Mahmut Esat ve Haydar Rifat Beyler davasına devam olunacaktır. Bu celsede mahkemenin geçen defa verdiği karar mucibince Bursada Neşet Beyin, Bandırmada hukuk hâkimi İbrahim Beyin istinabe suretile alınan ifadeleri okunacaktır. Her iki cevap gelmiştir.

Aydın Demiryolları müdürü M. ManişLondrada bulunduğundan ifadesi alınamamıştır. Bandırma ağırceza reisi Hikmet Beyin Balikesir asliye ceza mahkemesince alınması lâzımgelen ifadesi ise henüz gelmemiştir.

Nâzım Beyin maaşına zam yapılıp yapılmadığı hakkında müddeiumumilik zat işleri müdürlüğünden gelen ve vakı istilâm cevabı okunacaktır.

Bu cevapta yapılan zam da bir nizamsızlık olmadığı bildirilmektedir. Yarınki celsede Haydar Rifat B. tarafından Mahmut Esat B. aleyhine açılan davanın devre sonuna kalmasına binaen Mahmut Esat B. tarafından Haydar Rifat B. aleyhine açılan davanın da—hakaret kısmı—tehiri lâzımgelip gelmiyeceği hakkında mahkemenin kararı muhtemeldir. Bundan başka Hikmet Beyin ifadesinin gelmesine intizaren muhakemenin cumartesiye kalması muhtemeldir.

Tehlikegeçti

Hükûmet mevkiinde kaldı.

LONDRA, 28 A.A. — Avam kamarası gece celsesini tamamen malî kanun lâyihasının ilk kısmının tetkik ve müzakeresine hasretmiştir. Muhafazakârlar obstrüksiyon yaptıklarından ve M. Snowden bu bapta gayet sert ve ısırıcı tabirlerle tefsiratta bulunduğundan kamara, bir takım hiddet ve tehevvür sahnelerine şahit olmuştur. Nihayet, M. Snowden kanun lâyihasının ilk kısmına ait müzakere ve tetkiklerin gece celsesinin hitamından evvel ikmal edilmesi sure-

Mr. Snovvden

tinde bidayeten serdetmiş olduğu talebi geri aldığından bir itilâf elde edilmiştir.

Nihayet, muhafazakârların vermiş oldukları takrir 70 reye karşı 172 rey ile reddedildikten sonra müzakerata nihayet verilmiş ve celse saat sekizi biraz geçe tatil edilmiştir.

Bir intihap

LONDRA, 28 A.A. — Muhafazakâr meb'uslardan birinin istifası üzerine icrasına lüzum görülen merkezî Mottingham kısmı intihabatında yine muhafazakârlardan M. O'Connor intihap edilmiştir.

Çinde

Dahilî harp!

ŞANGHAY, 27 A.A. — Şimal kuvvetleri Tsinan'nin kapılarına kadar gelmişlerdir. Lin - Yin - Shien şehri iki hafta muhasara ve bombardıman edildikten sonra hükûmet kıtaatının eline geçmiştir.

Son Haberler

Şeyh Saidin oğlu

Bir kısım mevkuflar tahliye edildi

ANKARA, 28 (Telefonla)— Ş. Saidin oğlunun mevkuf arkadaşlarından beş kişi bugün tahliye edilmişlerdir.

Muhtelif vilâyetlerde ayni teşkilâtla alâkadar olmakla maznun olanlar Ankaraya getirilmektedir.

Tahliye edilenler, Abdülâziz Maksut, Şahin Refik, Seyfullâh Efendilerdir. Elyevm mevkuf bulunanlar ise Şeyh Saidin oğlu Salâhaddin, İranlı Ahmet Mahmut, esbak Bayazıt meb'usu Şevket, hakâk Mustafa Efendilerdir.

Ceneral Mujen Ankaradaki imardan hayrette

ANKARA, 28 (Telefonla)— Ceneral Mujen bu sabah Ankara'ya geldi. Dört senedir hükûmet merkezimizi göremiyen ceneral kısa zamanda şehrin bu derece imarını hayret ve takdirle karşılamıştır. Mücadele senelerinde oturduğu Bent deresi üzerindeki küçük kerpiç evini ziyarete gitmek isterken yeni açılan cadde ve yollarda yolunu kaybettiğini söylüyor.

—o—

Yeni nahiyeler

ANKARA, 28 (Telefonla)— İstanbulda teşkili mukarrer nahiyeler Dahiliye vekâletince tesbit edilmektedir.

—o—

İzmir polis müdürü

ANKARA 28 (Telefonla)— İzmir polis müdürünün tebdiline dair bir karar yoktur.

—o—

Icra kanununun tadili gelecek seneye kaldı

ANKARA, 28 (Telefonla)— İcra kanununun bir maddesinin tadili hakkındaki lâyihanın meclisteki müzakeresi bazı esaslı tadilâta intizaren gelecek seneye tehir edilmiştir.

Yunanlılarla

Muallâk mesail halledilecek mi?

ANKARA, 28 (Telefonla)— Ecnebi mehafildeki kanaate göre Yunanlılarla mevcut muallâk mesail bugünlerde bir suretle halle raptedilecektir.

İzmir ihracatı

İhraç miktarı umumî harpten evvelki yekûnu bulacak

İZMİR, 27 (A. A.) — Umumî harpten evvel hariç memleketlere senevî 114 buçuk milyon kilo arpa, 3 buçuk milyon kilo bakla, mercime ve nohut ve üç milyon kadar da buğday ihraç eden İzmir iktısadî mıntakası bu faaliyeti iktısadiyeyi tekrar etmek için Ticaret Odası ile Ticaret ve zahire borsası bu seneden itibaren ehemmiyetle ve müştereken çalışmağa karar vermişlerdir. Bu münasebetle gerek iktısadî mıntaka odalarına, gerekse mıntaka ticaret borsalarına ve zahire müstahsil ve tacirlerine ve ihracatçılarına tebliğ olunan karar şunlardır:

1— İzmir ticaret ve zahire borsasında 1930 senesinden itibaren arpa ve sair hububat analizle satılacaktır.

2 — Umumî harpten evvel olduğu gibi bundan sonra da arpa ve buğday ihracatçıları kalbur gibi temizleme teşkilâtı vücude getireceklerdir. Ve harice temizlenmemiş mal göndermiyeceklerdir.

3 — Bu hayatî meselenin müstahsil ve tacirlerimiz tarafından ehemmiyetle nazarı dikkate alınması lâzımgeldiği ve muhalif hareket edenler hakkında da Türkiye Cümhuriyeti idarî ve adlî bütün vasıtalarına müracaat edilerek şiddetle tecziyelerin gidileceği.

Bitliste güzel park

BİTLİS, 28 (Milliyet) — Gazi Hazretlerinin heykellerinin bulunduğu Gökmeydan Gazi parkı çok güzel bir şekilde teziyin edilmektedir. Burası fidanlık ve çiçekleri, havuzları ile şarkta mükellef bir park olmaktadır.

—o—

Dahiliye Vekili geliyor

ANKARA, 28 (Telefonla)— Dahiliye vekili yarın akşam İstanbula hareket edecektir.

Yüksek mühendis mektebi bütçesi

ANKARA, 28 (Milliyet)— Mecliste müzakere ve kabul edilen yüksek mühendis mektebinin 930 bütçesinde mektebin müdüriyet namı rektorluğa tahvil edilmiştir. Yeni bütçede idare heyeti tezyit olunmuştur. Bu kadro talebe adedinin 350 ye iblağı esasına göre tanzim edilmiştir, diğer taraftan ihtisas şubelerinin ikinci senelerinin küşadı ve mektep heyeti talimiye kadrosunu mektebin hali hazırında ki muallim teşkilâtını bozmıyacak ve binaenaleyh zaten mevcut olan muallim buhranını tezyit eylemiyecek bir tarzda olarak barem kanununa tevfiki lüzumu dolayısile talim heyeti maaşatı tezyit olunmuştur. Beher talebenin iaşe ve ibatesi için tahsis edilen 50 kuruş 55 kuruşa iblâğ edilmiş ve avdetlerinde mektebe muallim muavini olarak alınmak üzre üç efendinin Avrupaya gönderilmesi için bütçeye tahsisat konmuştur. Bu Efendilere ayda 150 lira tahsisat 200 lira harcirah ve senede iki maaş tahsil üçreti verilecektir. Bütçeye temsil ve kongrelere iştirak masrafları için de tahsisat ilâve olunmuş mevcut ecnebi muallimlerin ücretleri için de 26,000 lira konmuş, fakat yeni şubelerin küşadı münasebetile ihtiyaç da olduğu halde bu sene ecnebi muallim adedinin tezyidinden vaz geçilmiştir. Mektebin tecrübe laboratuvarları takviye olunacak ve buraya bir mütehassis celbolunacaktır. Bareme göre tanzim edilen memurin kadrosunun tatbiki ise gelecek seneye bırakılmıştır.

Tahlisiye idaresinde tasarruf

ANKARA, 28 (Milliyet) — Tahlisiye idaresinin Mecliste kabul edilen yeni bütçesinde bazı tasarruflar yapılmıştır. Bu meyanda merkezi idare kadrosundaki levazım memurluğu kaldırılmış ve levazım umumu bir levazım ve zat işleri müdürlüğü ve ayniyat muhasipliği ihdas olunarak bu müdüriyete verilmiş Anadolu kavağı deposu yerine merkezde bir ambar ikame ve merkez kavak memurluğu maaşı üçrete tahvil olunmuştur. Kezalik mıntaka müdüriyetlerindeki marangozluklara nakkas ilga edilmiştir. Diğer taraftan Karadeniz Ereğlisinde tesis olunacak roket mevki müstahdemini ve ihyasi mutasavversis düdükleri efradı karşılıkları için bütçeye tahsisat konmuş, levazim ve zat işleri müdürlüğüne tayin edilecek levazim memurun maaşına on lira zam icra ve işbu müdürlük kadrosuna on beş on iki ve on lira maaşlı üç kâtiplik ilâve olunmuştur. Fener gemisi birinci ve ikinci posta kaptanlarına mıntaka ve merkez hekim ve seyyar sıhhiye memurluklarına cüz'î miktar zam yapılmıştır, tahlisiye resminin tahsil ve murakabesinde hizmetleri mesbuk olan memurlara binde iki nisbetinde aidatitasi hakkındaki esas bütçe encümeni tarafından bütçe kanundan tayyedilmiştir. Bütçede Ereğli mıtakasında tesis olunacak roket mevkii müdürünün maaşı 65 muavininin 55 ve 15 adet tayfasının otuz beşer lira üçret olarak tesbit olunmuştur. Bütçeye ilâve edilen üç sis düdüğü efradı için 30 lira maaş konmuştur: Tahlisiye idaresi memurlarının baremide gelecek seneye bırakılmıştır.

Fikir, Mizah, Edebiyat, San'at

Milliyet

Asrın Umdesi "*Milliyet*" tir.

28 MAYIS 1930

İDAREHANE — Ankara caddesi No. 100 Telgraf adresi: Milliyet, İstanbul

Telefon numaraları: İstanbul 3911, 3912, 3913

ABONE ÜCRETLERİ

	Türkiye için	Hariç için
3 aylığı	400 kuruş	800 kuruş
6 „	750 „	1400 „
12 „	1400 „	2700 „

Gelen evrak geri verilmez

Müddeti geçen nushalar 10 kuruştur. Gazete ve matbaaya ait işler için müdüriyete müracaat edilir. Gazetemiz ilânların mes'uliyetini kabul etmez.

BUGÜNKÜ HAVA

Dün hararet en çok 22 en az 17 derece idi. Bugün rüzgâr müteahavvil hava kapalı olacaktır.

Sporda nezaket?!

Vakıâ futbolu çok kaba oynıyoruz ve çok defa kol ve bacak kırıyoruz.. Biz bir taraftan bunu böyle cereyan etmemesi için tedbir alınmasını isterken, diğer taraftan gûya spor münasebeti ismi altında o kadar kaba ve münasebetsiz yazılar intişar ediyor ve o kadar kalp kırıyor ki, berideki kaba futbolumuz bunun yanında kuştüyü gibi kalıyor. Haklı sözün kaba ve müteceviz olması lâzımgeldiğine dair medenî memleketlerde bir âdet ve usul yoktur. Bu gibi "sırf" ilmi bahislerde kaba ve nezaket eder bir uslup kullanmanın fena neticeleri olur: Bir kere bu sistem yazı yazan muharririn şahsî terbiye telâkkilerinde şüphe hâsıl olur, saniyen "her haklı söz kabadır" tarzında yanlış bir zehap peyda olur. Hak ve doğruluk iddia edenlerin bunu tehdit ve tahkir ile bu-tırması hak ve hakikat hareketleri namına cidden açmacak bir yıldır.. Haydi futbolun sert ve kabalığını hakemlerle tadile uğraşalım, ya bu her satırda muayyene "kırk satır" atmak sistemini nasıl düzeltelim... Acaba spor bizde bu bağırtılarla mı gelecek?!

Tecrübedide ve yaşlı geçinenlerden gördükleri bu "neşriyata linç" usulünü daha genç taklit ederlerse sporun temsil etmek istediği "efendilik" namına çok yazık olur.

Çıkmaz sokaklar!

Emanet İstanbuldaki çıkmaz sokakları kaldırmağa karar vermiş. Güzel fikir.. lâkin bu sokak çıkar sokak mı yapacak yoksa bütün ortadan mı kaldıracak, malûm değil... Erkânı Belediyeden nüktedan bir zat bu mevzuda bana dedi ki:

— Çıkmaz sokakları kaldırmak böylelikle hem halkımıza zahmet hem de işlerin çıkmaza girmesi ihtimali ortadan kalkar. Öyleyse kolay gele!

Bizde de var..

Bir gazete Almanların seyyar bir tiyatro gemisi yaptıklarını yazıyordu.. Rüfekadan biri dedi ki:

—Bunu bir icat telâkki etme!

—Nasıl?

— Canım, meddahların anlattığı "pazar kayığı" yok mu? İşte ondan kopya etmişler.

FELEK

Altın Petko'nuu kızı

—Bulgarcadan—

Bay Petko şehrin en zengin adamlarındandı. Babası öldüğü zaman ona sade bir altın bırakmıştı. Fakat çocuk sonra büyümüş, para kazanmış, şimdi de zengin sayılan bir adam olmuştu. Bunun için Petkoya altın Petko derlerdi.

Bu gece Petko'nun büyük evi davetlileri almağa kâfi gelmiyordu. Çünkü zengin Petko bir ziyafet veriyordu. Davetliler arasında en ziyade nazarı dikkati celbeden biri varsa o da Nikola ismindeki delikanlı denebilirdi.

Nikola askerden yeni dönüyordu. Fakat şunu bilmeli ki nefer olarak askere giden Nikola başçavuş olarak dönüyordu.

Altın Petko'nun evindeki kalabalık arasında kızı Çevetna'yı hiç unutmamalı.

Güzel bir kız olan Çevetna'yı babası acaba kime verecekti?.. Bu sual her vakit tazeleniyor, herkes bir türlü tahminde bulunuyordu. Fakat doğrusunu söylemek lâzım gelirse bunu kimse bilmiyordu.

Bu gece davetliler arasında en hararetli dedikodu mevzuu şu idi: Şehrin mezarlığında bir cadı türemiş... Her gece oradan geçenleri korkutuyormuş... Sonra cadıyı görenler bir iki kişi değil.

Büyücü karı İva ismindeki koca karı bu cadıyı görmüştü. İva yaman bir kadındır. Kuvvetli bir büyücü olduğu için isterse tavuktan bile süt sağar, getirirdi!... Artık o da cadıyı gördüğünü söylerse buna kimsenin şüphe etmesi caiz olamazdı.

Cadı gelip geçenlerin çobanların torbasındaki ekmeği katığı bile yiyordu.

Bunun fenalığından kimse kendini kurtaramıyordu.

Cadıya dair daha pek çok şeyler söylendi. O zamana kadar sesini çıkarmıyarak söylenen şeyleri dinliyen askerden gelmiş Nikola nihayet tahammül edemez oldu. Dedi ki:

— Siz hakikaten mezarlıktan bir cadı çıktığına inanıyor musunuz?..

Herkes susuyordu. Nikola öyle ehemmiyet verilmiyecek bir delikanlı değildi.

Fakat davetlilerden biri işi ona tekrar anlattı:

— Bu cadı Baba Gorgo'nun ölüsüdür.

İhtiyar Baba Gorgo öldükten sonra gömülünce cadı olmuş, geceleri kedi gibi bağırmağa başlamış... Her gece mezarlıktan kedi sesi geliyor. Bunu İva da söylüyor.

Nikola fazla cevap vermeğe lüzum görmedi. Dışarı çıktı.

Giderken:

— Ben senelerce asker ekmeği yedim. Şimdi sizin cadınızdan mı korkacağım?.. Diyordu.

Onu menetmek istediler. Fakat buna muvaffak olamadılar.

Şimdi ona herkes acıyordu:

— Zavallı delikanlı.. Cadı çarpacak da haberi yok; diyorlrdı.

Lâkin çok geçmeden Nikola döndü. Yanında bir de genç çingene karısı vardı:

— İşte, dedi, cadı dediğiniz budur. Çingene Lola...

Sonra tafsilât verdi:

— Lola büyücü İva ile ortak olarak bu masalı uydurmuşlar. Çobanların torbalarından ekmek çalan bu çingene karısıdır. Kedi gibi bağıran da büyücü İva'nın kendisidir.Buna hepiniz inanmışsınız!...

Sonra Loloya dönerek:

— Haydi git, dedi, bir daha cadı olma.. Sonra kurtulamazsın elimden... Büyücü karıya da işi anlat...

Herkes hayrette idi. Nikolayı beğenmiyen yoktu. Herkesin nazarları birdenbire Petko'nun güzel kızına ilişiyordu. Kız da, Nikola da kızarmışlardı. Altın Petko bunu görerek:

— Gel Nikola, dedi. Kızımı sana veriyorum. Herkes şahit olsun...

Nikola buna lâyiktı. Çünkü herkesin korktuğu cadıyı ortadan kaldırmıştı!..

Fırka dispanseri

Bugünkü muayene saatleri

Beyoğlu Halk fırkası dispanserinin bugünkü muayene saatleri cedveli berveçhi atidir:

Saat	Hastalık	Doktorlar
10-11	Ayniye	Etvart Şehbaz B.
11-12	Dahiliye	Ali Fuat B.
11-12	Cildiye	Çiprut B.
11-12	Etfal	Diraduryan B.
1- 2	Dahiliye	İbrahim Kemal B.
1- 2	Nisaiye	Fresko B.
2- 3	Kulak ve bagaz	E. BehçetB.
4- 5	Asabiye	Ahmet Şükrü B.
5- 6	Hariciye	Operatör Hasan Hüsnü B.

Diş hastalıkları Yani Horyatidis ve Blumenfelt Beyler

Meclisler müsabakası

1930 bütçesi

54 üncü haftanın 5 inciliğini Darüşşafaka lisesinden 134 Ahmet Naci Bey kazanmıştır. Yazısı şudur:

"Bu haftanın en mühim havadisi B. M. Meclisinin 1930 bütçesini tetkik ve tasdik etmesidir.

Bütçe, her hükûmetin faaliyet programının aynasıdır. Bu seneki bütçemizin de, tetkik ve müdafaada rakamlara istinat etmek noktai nazarından, büyük bir kıymeti vardır. Varidat ve masraf fasıllarının Hükûmetçe ne yükseк bir hasasiyet ve itina ile tetkik edildiği barizdir. Maliye vekilinin hesap ve mukayeseye istinat eden izahatı, devletin malî vaziyeti etrafında müphem kalan noktaları aydınlatmış, yanlış hesap ve telâkkilerden doğan şayiaları reddetmiştir. Maliye vekilimiz yalnız bütçemizin ana hatlarını izah etmekle kalmayıp hükûmetin iktısadî cephede tasavvur ettiği ıslahatı, borçlar meselesinde takip ettiği politikayı, vergilerde iltizam ettiği sistemleri uzun uzadıya anlattı. Bu beyanatın dahilde olduğu kadar hariçte de hüsnü tesir hâsıl edeceğine şüphe yoktur.

Bütçede olduğu gibi haricî tediyatta, ithalât ve ihracatta da kat'î bir muvazene tesisi, vatandaşların bazı mükellefiyetlerinin azaltılması ve haricî borçlar meselesinin her iki tarafı tatmin edecek bir şekilde hallolunması, iktısadî programın tatbiki, ziraat cephesindeki faaliyetin tezyidi, Devlet Bankasının teşkili gibi malî ve iktısadî bir çok tedbirlerin alınması istihdaf edilen gayenin tahakkukuna imkân vereceğine şüphe yoktur."

Yeni neşriyat

Bir kitap kapanırken

Edebiyat kütüphanemiz kıymetli bir şiir kitabı kazandı. **(Bir kitap kapanırken)** unvanlı bu kitap Şair Suat Salih Beyindir,. Otuz beş güzel şiiri ihtiva eden bu eseri karilerimize tavsiye ederiz.

* * *

Fevkalâde nusha

Türk Spor 32 sahife çıktı

Türkiyenin en güzel mecmuası Türk Spor son maçlar ve spor hareketleri münasebetile 32 sahifelik fevkalâde bir nusha halinde çıkmıştır. Zengin mündericat ve resimli yazıları sporla alâkadar olmıyanları bile kendisile meşgul edecek mahiyettedir. İşte bazı serlavhalar Bayrağa hürmet, Beleçten maç seyretmek, İkrâmiyeli müsabaka Hikâye, İşin alayı, Kadın tayyareciler, Yelkenler arasındaki mücadele, Karikatür.

Şayanı hayret değil

En son modaya muvafık İngiliz kumaşlarından giyinmek ve fabrika fiatına almak isteyen şık zevat, kumaşlarını yalnız Galata'da Karaköy'de Topçular caddesinde Bebek tramvayları durak mahallinde 53 numerolu TAYHMAN kumaş Ticarethanelerinden aldıklarına hayret etmeyiniz.

Talep vukuunda birinci sınıf terzilerde tavsiye edilir.

Spor

Istanbul mıntakası - nın bir kararı

Mıntakamız inhilâl eden federasyonun vazifesini görmeği Ankara mıntakasına teklif etti

Türkiye Futbol Federasyonunun inhilâlinin Türkiye İdman Cemiyetleri ittifakı Umumî merkezinde resmen ve ittifakla tasdik edildiği malûmdur. Hatta geçenlerde bir refikimiz bu husustaki kararı aynen neşretmişti. Buna rağmen münhal federasyondan bir iki kişi hâlâ Futbol federasyonunu mevcut göstermekte ve bu mevcudiyete hakları olmadığı halde tesahüp etmektedirler. Cepleri-nde taşıdıkları federasyon mührünün üstüne imzalarını atmakta ısrar eden bu zevat, bu hareketlerile futbol işlerimizde bir çok karışıklıklara da sebebiyet vermektedirler.

Meselâ, Galatasaray klübü Avrupaya bir turne tertip ediyor. Bu hususta lâzım gelen müsaadeyi istihsal için İstanbul Futbol heyetine müracaatla müsaadeyi alıyor. Diğer taraftan inhilâl etmiş Federasyon namına hareket edenler müsaadenin Federasyondan alınması lâzım geleceği beyanile Galatasaray'ın bu seyahatine mâni olmak hevesine düşüyorlar. Ne salâhiyetle ve ne hakla?..

İşte bu ve buna benzer hareketlerle sporun teşevvüşe uğramasına mâni olmak üzre İstanbul Mıntakası Merkez heyeti dün mühim bir karar vermiştir. Hikmet Beyin teklifi üzerine ittifakla verilen bu karar mucibince İstanbul Mıntakası Ankara Mıntakası Merkez heyetine bir mektup yazarak Merkezi umumî kararı mucibince inhilâl etmiş Federasyonu tanımadığını ve herkesçe bilinen bu vaziyete bir nihayet vermek üzre umumî kongre aktine kadar Ankara Mıntakasının Federasyon vazifesini görmesini teklif etmiş ve Ankarada bu teklif kabul edilirse bütün spor menatıkının reyleri istihsal edilmeğe başlanacağını da ilâve etmiştir.

Bakalım, münhal Federasyonun salâhiyetsiz sahipleri bu vaziyette hâlâ hakları olmıyan mührü ceplerinde taşımak ve bu mührün üstüne futbol işlerimizi karıştırmaktan başka işe yaramıyan imzalarını atmakta ısrar edecekler mi?..

S. Galip

* * *

Cumaya Galatasaray Beşiktaş karşılaşıyer

Futbol heyetinden:

30 Mayıs 930 Cuma günü yapılacak kupa ve lik maçları berveçhi atidir:

Taksim stadyomunda

Beşiktaş - Kumkapı Topkapı saat 11 Hakem Niyazi B. Milliyet kupası

İstanbulspor - Beykoz saat 12,15 Hakem Sedat B. ikinci takımlar

Beşiktaş - Galatasaray saat 13,30 Hakem Necmi B. ikinci takımlar.

İstanbulspor - Beykoz saat 15 Hakem Necmi B. Birinci takımlar

Beşiktaş - Galatasaray saat 17 Hakem Kemal Halim B. Birinci takımlar.

Kadıköy stadında

Altınordu Hilâl - Kasımpaşa saat 11.15 Hakem Basri Bey. Milliyet kupası.

Fenerbahçe - Vefa saat 12, 15 Hakem Basri B. Milliyet kupası.

TARSUS İŞ BANKASI

Türkiye İş Bankasının Tarsus şubesinin senei devriyei küşadı münasebetile 25 Mayısta bir kabul resmi yapılmıştır. Şube binası bayraklarla donatılmış, züvvara çukulâta ve bisküviler ikram edilmiştir.

TAKSİM BAHÇESİ

Yarınki perşembeden itibaren
Her gün saat 17,1/2 den 19,1/2a kadar
Tam ve mükemmel senfonik orkestra
Saat 22 den itibaten

AÇIK YERDE SİNEMA

HER CUMA VE PAZAR GÜNÜ
VARYETE PROGRAMİLE
BÜYÜK VARYETE
Pek yakında
YAZ SAHNESİNİN KÜŞADI
ve münasebetile heyecanlı varyete numeroları gösterilecektir.

Bu akşam MULEN RUJ salonunda veda müsameresi
San'atkâr NAŞİT Bey komik ŞEVKİ Bey
ve Türkiyemizin umum mukallitleri ve muganniyi şehire SABRİYE HANIM bu müsamereye iştirakk edeceklerdir.
ÇİFTE HAMAMLAR İki saatlik kahkahalı mükemmel orta oyunu
Fiatlar 30, 60, 75 kuruş, meşrubat meburi değildir.

ASRÎ SÎNEMA
Müdüriyeti
KARTİYE LATEN
filminin görmekte olduğu azim muvaffakiyete binaen bu şaheserin önümüzdeki cumartesi akşamına kadar (suvare dahil) iraesine karar vermiştir.

Bu akşam
MAJİK SİNEMASINDA
SERSERİ
Mümessili
HARRY LİTKE

İnkılâp tiyatrosu temsilleri Şehzadebaşında Millet tiyatrosunda bu akşam Kirli çamaşırlar vodvil 3 perde cuma gündüz Canavar milli facia 3 perde akşam Kıblık komedi 3 perde.

Harik, hayat, kaza ve otomobil sigortalarınızı Galatada Ünyon hanında kâin ÜNYON SİGORTASINA Yaptırınız.
Türkiyede bilâ fasıla icrayı muamele etmekte olan
ÜNYON
kumpanyasına bir kere uğramadan sigorta yaptırmayınız.
Telefon: Beyoğlu - 2002

ANADOLU
SIGORTA ŞIRKETI
Türkiye İş Bankası tarafından teşkil edilmiştir
Yangın - Hayat - Nakliye - Kaza - Otomobil - mes'uliyeti maliye Sigortalarını kabul eder.
Adres: 4 üncü Vakıf han İstanbul
Telefon: İstanbul — 531 Telgraf: İmtiyaz

"Milliyet" in edebî romanı: 105

DÜĞÜN GECESİ

Bürhan Cahit

Fakat hiç ummadığı bir zamanda Ahmet Saminin cidden müştâkâne olan hareketi onunkini açtı. Ve Hâlenin üç gün gelmeyişi vesilesile meydanda görünmemesi onu şüpheye düşürdüğü için hemen mektupla davetlemeğe karar verdi.

İki rakip, şimdi, tıpkı Antalya şimendifer işinde olduğu gibi davetlerine verilecek cevabı bekliyorlardı.

Şimendifer işinde kapalı zarf usulü vardı. Hâle meselesinde bu usule olmuştu. Biri pazarlık usulile işe girmiş, Cevdet Bey kapalı zarf şekilini tercih etmişti. Bu farkla ki, kapalı zarfla verilen hesap müphem olmakla beraber daha hudutsuzdu.

Genç kadın artık tekmil olan bu rağmen o kadar kendini beğenmiş olan bu gencin sevilecek değil hazmedilecek tarafı da yoktu.

Galip Bey dümdüz bir adamdı. Onun Hâlenin en çok beğendiği tarafı haddini bilmesi ve genç kadına muhabbetle beraber fevkalâde bir hürmet göstermesi idi. Ve bu hali onu oyalıyordu.

Genç kadın bu isimleri tamam taliplerlistesi karşısında düşünürken gireceği yeni hayatın müntehasını da tahayyül ediyordu. Ya Cevdet Bey ve yahut Ahmet Sami Beyle birleştikten sonra ne olacaktı. Bu yaşlı adamlar belki de üç sene, beş sene onunla meşgul olacaklardı. Sonra!... Daha yirmi bir yaşında bir genç kadın için bu sual pek yeride idi.

Fakat mücevheratmdan başka bir şeyi olmıyan ve bütün hayatı yüksek cemiyetlerde geçen bir kadın için bir köşeye çekilip taliin ve aşkın cilvelerini beklemek imkânı da yoktu. Tesadüfkat bazen de öyle hasis ve zalimdirler ki!

Aile yuvasından uzak bir genç kadın için cefaya, hayatınahâkim olmak fırsatlarda istifade etmekle kaldı.

Resmî olmıyan bir rabıtanın gayri ihtiyari kırılması neticesinde serbest kalan bir genç kadın, masum genç kızlar gibi kısmete ve talie boyun eğip beklemek ve çıkan fırsatları ihmal etmek telâfisi müşkül bir kayıp olurdu.

Ve Hâle bütün bu macerasile beraber atisini de düşündükten sonra süzüle süzüle iki adedine inen talipler listesinin son kafilesi hakkında karar vermek lâzım geldiğini anladı.

Ve bu mükayesede esas şu oluyordu. İntihap meselesinde mademki bir gönül maçerası ve bir resmî münasebet fikri ve ihtimali yoktu. Şu halde bu rabıtayı daha maddî bir noktadan halletmeliydi. Ve zaten devlet dairelerinde münakasa işlerinde şeklile işe bu kokuyu ve rengi vermişlerdi. Binaenaleyh hiç olmazsa aralarındaki rekabetten istifade etmek te bir kâr sayılırdı.

İiki rakip resmî münakasalarda olduğu gibi bu meselede de karşı karşıya kaldıklarını anladıktan sonra büsbütün işi azıttılar. Devlet işlerinde anlaşıp fazla kârla meydanı biribirlerine bırakacak yerde nasıl çarpışıyor fiat kırıyorlarsa bunda daha yaman bir hırs ve heyecanla genç kadına vaz'ıyet etmek için fedakârlıklarını artırıyorlardı.

Ve iş bir iki gün içinde kibar âleminin yegâne dedikodusu oldu?

Her akşam klüpte toplanan-lar biribirlerine soruyorlardı:

— Bugün borsa nasıl?

— Fırlıyor. Şimendifer tahvilleri çok yüksek!

— Ya zigana hisse senetleri.

— Dün sabah elli binde açılmıştı. Akşam altmış binde kapandı.

iş adamları uydurmuşlardı. Şimendifer tahvilleri deyince Antalya şimendiferini yapan Ahmet Sami kastediliyor, Zigana hisse senetleri de Cevdet Beyi ima ediyordu.

Ve iki rakibin etrafındaki dal kavuklar yarısıAdada, yarısıGalatada hararetle devam eden bu gizli borsa manevrasının gönüllü çığırtkanları gibi en taze haberleri dakikası dakikasına piyasaya işaa ediyor. Kambiyo alım satımı gibi santimine puvanına kadar her hareketi derhal mukabil tarafa uçuruyorlardı.

Ve gerek Ahmet Sami, gerek Cevdet Bey gayri ihtiyari bu karşılıklı müzayedede temiz ve yüksek bir kadının şerefile oynadıklarını hatırlarma getirmeden hırsla ve hınçla her şeyi söyliyor, işin ayağa düşmesine fırsat veriyorlardı.

Cevdet Bey mektubu yolladıktan sonra iki gün Adaya gitmedi. Bu müddet zarfında Ahmet Sami ile de karşılaşmadılar. Şimendifer işinden sonra ğe başlıyan dostluk gene birden bire kesilmişti..

Ve artık meselenin örtbas edilecek tarafı da kalmamıştı.

Hâle köşkünden çıkmadığı için dışarıda olup biten dedikodulardan haber alamıyordu. Yalnız bir akşam onu ziyarete gelen gazeteci Sedat Âli arkadaşı Cevdet Beyin İstanbuldaki işlerinden bahsetmiş, iki gün Adaya gelemediğini haber vermişti. Ahmet Sami Adada idi. Fakat o günkü mülâkattan sonra genç kadına görünmemişti.

Sedat Âli, Hâleye yalnız bu iki arkadaşın gene çetin bir meselede karşı karşıya kaldıklarını ima etti. Genç kadın, içine doğan bir hisle bu meselenin ne olduğunu sormadı... İkisininde kendine karşı aldıkları vaziyet, belki de buna sebep olmuştu. Ve onun sükûtu Sedat Âlinin daha fazla ileri gidip her şeyi söylemesine engel oldu.

Bu gecelerde Şişli salonlarında ve Adada mühim müzayedenin bütün teferrüatı, hakikaten

Ticaret Odası fındık alivre satışına iştirak etmiyecek..

Hafi içtima

T. Odası fındık meselesini tetkik etti.

Bu sene alivre satışına iştirak edilmemesine karar verdi.

Dün Ticaret odası meclisi iki saat devam eden bir hafî içtima yaptı. Oda meclisinin bu içtimaında fındıklarımız ve fındık ihracatımız hakkında görüşülmüştür.

Aldığımız malûmata nazaran meclisin dünkü içtimaında geçen sene tabiatin bir afeti yüzünden fındıklarımızın mahv olması üzerine hâdis olan vaziyetin hâlâ sürüp giden fena neticeleri tetkik edilmiştir.

Geçen sene Âlî iktısat meclisi namına fındık istihsal mıntakasında tetkikat yapan Oda kâ-

Vehbi Bey

tibi umumîsi Vehbi Bey izahat vermiştir.

Vehbi Beyden sonra Oda Ticaret raportörü Hakkı Nezihi Bey dünya piyasasında fındıklarımızın vaziyeti ve geçen sene yapılan alivre satışlarının temin edilememesinden dolayı Hamburg mahkemesi tarafından aleyhimize verilen kararı izah etmiştir.

İçtima çok gürültülü ve münakaşalı olmuş ve neticede bu sene alivreye iştirak edilmemesine ve Hamburg'ta verilen kararın refine çalışılması için vekâlete müracaata karar verilmiştir.

Niçin vurdu?

Bahçede ağaçlar arasında saklanan adam!

Üstüste beş el ateş ve Şekûre H.ın ölümü

Evvelki akşam saat ikide, Belvü gazinosunda, bir kadının ölümü ve bir zatın yaralanmasile neticelenen feci bir hâdise olmuştur.

Cinayeti, Seyrisefain kamarotlarından İzzet yapmıştır. İzzet o akşam metresi Şekûre Hanımın yanında Reşat B. isminde bir taciri görünce, kıskanarak anî bir tehevvür içinde tabancasına sarılmış ve kadının üzerine altı el ateş etmiştir. Çıkan kurşunlar kadını ağır surette yaralıyarak yere devirmiş ve Reşat Beyi de hafifçe yaralamıştır. Şekûre H. çok az bir zaman sonra, Beyoğlu zükûr hastanesinde ölmüştür.

Reşat B. vak'ayı nasıl anlatıyor?

Vak'a esnasında kadının yanında bulunan Reşat Beyle dün bir muharririmiz görüşmüştür. Bu zat diyor ki:

"— Şekûreyi iki senedir tanırım. Geçenlerde bir borç meselesinden dolayı kefaletimi rica etmiş ve ben de kabul etmiştim. Bunun üzerine teşekkür için bana telefonla randevu vererek Belvü bahçesine davet etti. Şekûre H. benden biraz geç bahçeye geldi ve evvelâ bana teşekkür etti. Oturduk, konuştuk. Fakat bu akşam Şekûre pek telâşlı görünüyor, ve ikide birde arkasına bakıp duruyordu. Nihayet saat 21 de gazinodan kalktık. Ben garsona hesabı tesviye için geriye kalmıştım.

Yetişin öldürüyorlar!

Birdenbire 15 adım ilerde bir feryat koptu:

"— Yetişin, öldürüyorlar!

Neye uğradığımı şaşırdım. Korku içinde derhal koştum. Şekûre H., iki elleri havada, hıçkırarak feryat ediyor, karşısında, hiddetli bir adam, canavarcasına tabancasını ateşliyordu. Bir dakika içinde ne yapacağımı bilemiyerek, korkumdan ve heyecanımdan titir titriyerek olduğum yerde kakıldım kaldım. Sesim kısılmıştı. Bağırıp istimdat edemiyordum.

Bacaklarım tutulmuştu: Koşup, vahşî adamın elinden, tabancasını alamıyor, zavallı kadını koruyamıyordum. Birdenbire, büyük ağaçların koyu gölgelerine sinen bu adamı tanır gibi oldum. Bu, kamarot İzzet idi. Ona bir müddet evvel tesadüf ettiğimi hatırlıyordum.

Nihayet zavallı Şekûre H. aldığı yaraların tesirile yere yıkıldı. Katilin, üzerime tevcih ettiği son kurşun da hafifçe kolumu sıyırdı. Hâdiseden çok müteessirim.,,.

Şekûre H. ın annesi ne diyor?..

Şekûre Hanımın annesi Nadire H. ,teessüründen acı acı sızlanarak şunları anlatmıştır:

"—Kızımın bir kaç sene evvel kocası Âdil B. vefat etmişti. Geçen sene Talip isminde biri evlenmeyi teklif etti. Fakat muvafık bulmadığımız için kabul etmemiştik.,,.

Etraftan yaptığımız tahkikata göre, Şekûre H. genç, güzel ve hafifmeşrep bir kadın imiş. Hâdisenin tahkikatı devam etmektedir. Katil yakalanmıştır.

Çok musip

Yalova kaplıcalarında tenzilât yapılacak

Resmi küşat çok parlak olacak

Yalova kaplıcalarından herkesin istifadesini temin için, otel ve yemek tarifelerinde bazı kolaylıklar ihdas edilmiştir. Kaplıcalarda bir haftadan fazla kalacaklar için otel ve yemek tarifelerinde azamî tenzilât yapılacaktır.

Seyrisefain idaresi, Yalova kaplıcalarının resmi küşadı için parlak bir program hazırlamaktadır. Küşat resmi Haziranın ilk haftasında yapılacaktır. O gün, bu münasebetle Yalovaya davet olunanlara mükellef bir ziyafet verilecektir. Ziyafete gazeteciler ve doktorlar davet olunacaktır. Sabahleyin köprüden kalkacak hususî bir vapur davetlileri Yalovaya götürecektir. Oradan, o gün için tutulmuş otobüslerle kaplıcalara gidilecektir. Kaplıcalarda akşama kadar eğlenilecek, gezilecek ve mükellef bir ziyafet verilecektir. Akşam üzeri hususî vapur, Yalova davetlilerini köprüye bırakacaktır.

Bazı noksanların ikmali maksadile, müdiri umumî Saddullah B. dün sabah Yalovaya gitmiştir.

Iktısat meclisi

Alî iktısat meclisine üç aza intihap edildi

Seçilenler Süreyya, Şevki Hasan Fehmi B. lerdir

Bir Haziranda içtima edecek olan Âlî iktısat meclisinden kura ile ayrılmış azanın yerine yeni azaların intihapları dün Ticaret odasında yapıldı.

Ticaret odası tarafından meclis azalıklarına ithalâtçılar namına Şerif zade Süreyya ve vapurcular namına da Kır zade Şevki Beyler namzet gösteriliyordu.

Meclis azası bu zevatı ekseriyetle intihap ettiler. Yedek azalıklara da ithalâtçılardan Hayreddin ve vapurculardan Veli zade Mustafa Faik Beyler intihap olundular.

Kambiyo borsasında yapılan intihapta da borsa meclisi idare reisi Hasan Fehmi Bey intihap edilmiştir.

Çekirge mücadelesi

BİTLİS, 28 (Milliyet) — Çekirge mücadele faaliyetine başlanmış ve halktan şimdilik üçer kilo çekirge tohumu istenmiştir.

Tevziat

Arazi sahibi gayri mübadillere para..

Yunanistandaki Türk evkafı kıymeti 590 milyon altın liradır

Gayri mübadiller cemiyeti idare heyeti arazi sahibi gayri mübadillere on beş güne kadar para tevziatına başlanmaşını kararlaştırmıştır. Bu tevziatı zamanında yetiştirmek için istihkak listelerinin kasa mevcuduna göre süratle hazırlanmasına çalışılmaktadır.

Tevziatın, alâkadarlara istihkaklarının icar bedelinin onda biri nisbetinde yapılması düşünülmüştü.

Fakat, paranın hepsine kifayet etmemesi ihtimali nazarı dikkate alınarak şimdilik bunun yarısının verilmesi ve ileride mütebakisinin ikmali muvafık görülmüştür.

Bono tevzii geri kaldı

Umumiyetle dosye muamelesi bitirilen gayri mubadillere istihkaklarının takriben yüzde kırkına mukabil verilecek bonoların tab'ı (10) hazirana kadar biteceksede bunlarla iştirak edilecek emlâk müzayede hazırlıkları ancak bir aya kadar ikmal edilebileceğinden bonoların tevzii haziran sonuna kalmıştır.

Takdiri kıymet komisyonuna şimdiye kadar verilen dosya miktarı (1100) ü bulmuştur. Bunlarla alâkadar gayri mübadiller dört bini mütecavizdir.

Evkaf idaresi tarafından hesapları tesbit edilip Hariciye vekâleti marifetile Muhtelit mübadele komisyonuna tevdi edilen vesaike müstenit listelere nazaran Yunanistana kalan Türk evkafı 5 mıtakaya ayrılmıştır. Bunlardan bilhassa Selânik civarı ile Girit mıntakası evkafı. çok zengin olup bütün matlûbumuz olan evkafın kıymeti (590) milyon altın lirayı mütecaviz olduğu anlaşılmıştır.

Malûllere tevziat

İnhisar idarelerinin satış hasılatından malûline ve şehit evlâtlarına yüzde ikilerinin tevzii için Ankarada Millî Müdafaa Vekâletinde bir komisyon teşkil edilmiştir. Komisyon tevzi usulünü tesbit edecektir.

Paranın Maliye tahsil şubeleri tarafından mı, yoksa askerlik şubesi tarafından mı dağıtılacağı henüz belli değildir. Bu ciheti komisyon bir talimatname ile tesbit edecektir.

Mısır maslahatgüzarı

Mısır sefareti maslahatgüzarı Tevhit Bey dün Ankaradan şehrimize gelmiştir.

Tevhit Bey, (Mısır - Türk) ticaret muahedesi müzakeratı hakkında ademi malûmat beyan etmiştir.

Iskân işi

Bütün teffiz işleri ikmal edildi

Yeniden 15 polis köpeği getiriliyor

1929 malî senesi cumartesi günü bitiyor. Kanun mucibince teffiz işlerinin de bitmesi lâzımdır Esasen Umumî iskân müdiriyeti sene sonunda ilga edilecektir.

Dün Vilâyette de iskân komisyonu Vali muavini Fazlı Beyin riyasetinde toplanmıştır.

Bu içtimada bütün teffiz işleri gözden geçirilmiştir. Neticeye nazaran teffiz işleri bilfiil ikmal edilmiştir. Yalnız kalem işleri ile bitirilecek bazı muamelât kalmıştır.

Bunlar da kısa bir zaman içinde bitirilecektir.

—o—

Kadro ve maaş

Dairelerin yeni sene kadrolarının tebliği beklenmektedir. Kadroların gelmesi gecikirse maaşın bir hafta teahhüre uğraması muhtemeldir.

—o—

Kadın Birliği

Kadın Birliğinden bir heyet dün Vali muavini Fazlı Beyi ziyaretle birliğin menafii umumiyeye hadim cemiyetler muafiyetinden istifade etmesini rica etmiştir. Kendilerine muvafık cevap verilmiştir.

Mahkemelerde

Mahkûm Halil açlıktan intihar etmemiş

Hapisanede 15 seneye mahkûm Halil isminde birinin intihar ettiğini yazmıştık. Bir gazete, Halilin intiharı açlık ve sefaletten mütevellit olduğunu yazmışsa da tahkikatımıza göre müntehirin intiharına sebep açlık değildir. Olsa olsa ümitsizlik ve asabiyettir. Pirlepeli Halil, intiharının esbabını izah eden bir mektup filân da bırakmış değildir.

Yunan futbol takımı bugün gidiyor

Limanımıza gelen Yunan millî takımı oyuncuları dün sabah karaya çıkmışlar ve şehri gezmişlerdir, Yunan millî takımı Bükreşten hareket etmezden evvel romen takımında profesyonel Macar oyuncularının oynatılmasını beynelmilel futbol federasyonu nezdinde protesto etmişlerdir. Yunan futbolcularının anlattığına göre yedikleri 8 golün altısı romen takımının antrenörü olup merkez muhacim oynatılan Macar profesyoneli Berger tarafından yapılmıştır. Yunan takımı bu sabah gidiyor.

Esrarengiz sandal

Evvelki akşam gece yarısından sonra içinde dört kişi bulunan bir sandalın Beylerbeyi rıhtımına yanaşmak istediği görülerek polis tarafından menedilmiş ve durması için üzerine silâh atıldığı gibi civar sahillerden çıkarılan sandallarla takip edilmiş ise de kaçmağa muvaffak olmuştur. Tahkikat yapılmaktadır.

—o—

Bir ev yandı

Dün sabah Erenköyünde yangın olmuş ve büyük bir ev kâmilen yanmıştır.

Yanan ev İç Erenköyünde Kaymakam mütekaidi Dr. Galip Beyin evidir. Yangın ocaktan sıçrıyan bir kıvılcımdan çıkmıştır.

Bir konferans

Dün saat on yedide darülfünunda Boston Elektroteknik fakültesi reisi profesör (Doyald Kalep Cekson) tarafından "İlk tahsilin Türkiyede ehemmiyeti" hakkında bir konferans verilmiştir.

Amerikalı profesörün konferansı çok alâka ile karşılanmıştır.

Emanette

Bir aylık muvakkat Emanet bütçesi kabul edildi..

Darülbedayi tahsisatı müzakere edilirken hararetli münakaşalar oldu..

Köprü memurları açıkta bırakılmıyacak, köprü muhafızlıklarına tayin olunacaklar

Cemiyeti belediye dün toplandı. Turing klüp için şehir namına yapılacak masraf karşılığı olmak üzre tahsis edilen 5,000 lira tahsisat bu sene zarfında tamamile sarfedilemiyeceği için kalan kısmının gelecek seneye devri hakkında muhasebe müzekeresi okunarak bütçe encümenine havale edildi.

—o—

Haziran bütçesi

Yeni bütçe henüz tanzim edilemediği için Hazirana mahsus olamk üzre ve umumî bütçenin 12 de birine müsavi bulunmak üzre tanzim edilen bir aylık muvakkat bütçe hakkında bütçe mazbatası okundu. Buna nazaran açıkta kalacak olan köprü memurlarının Emanetin noktai nazarına göre terfihi, yani kendilerine iki ay tam maaş ve tahsisat, ondan sonra da nısıf maaş ve nısıf tahsisat verilmesi ve fakat tezyit edilecek köprü muhafızlıklarına tercihan bunların tayini idi. Bu da heyeti umumiyenin tasvibine iktiran etti.

—o—

Haziran maaşı zamla verilecek

Hazirandan itibaren Emanet memurlarına barem tatbik edilmesine evvelce karar verilmişse de bu husustaki esasat henüz hazırlanamadığından haziran maaşının da şimdiye kadar olduğu gibi yüzde 15 zamla verilmesi kararlaştırıldı.

—o—

Darülbedayi tahsisatı

Darülbedayiin senevî tahsisatı 21 bin lira olduğuna nazaran bir aylık bütçede 1750 lira tahsis edilmesi icap ederken 1500 lira tahsis edilmişti. Abdülkadir B. bu noktaya işaret ederek 1750iraya iblâğını istedi. Encümen namına cevap veren Necati B. bunun muvakkat bir bütçe olduğunu, şayet senelik bütçede müessesenin tahsisatı gene 21 bin lira olarak kabul edilirse aradaki farkın kaybolmıyacağını söyledi. Bu hususta epeyce münakaşa edildi. İçtimada bulunan Şehremini Muhiddin B. de Abdülkadir B. in noktai nazarını müdafaa ederek muvakkat bütçedeki tahsisatın 1750 liraya iblâğını istedi. Fakat neticede reye konan teklif büyük bir ekseriyetle red dolundu.

—o—

Darülâceze bütçesi

Bundan sonra Darülâceze muvakkat bütçesi okunmağa başlandı. Fakat Darülbedayi tahsisatı müzakeresine ait hararet henüz kaybolmadığı için oldukça yüksek sesle mübahase devam ediyor, okunan şeyler lâyıkile işitilemiyordu. Bu vaziyet karşısında reis önündeki çanı çalmak suretile âzayı sükûte davete mecbur oldu. Darülâceze bütçesi de umumî bütçesinin 12 de biri olarak kabul olundu. Konservatuvar binası için mevcut 100 bin ve Cerrahpaşada bir pavyon inşası için mevcut 22 bin küsur lira tahsisatın yeni sene bütçesine naklî kabul olundu. Celse on dakika tatil edildi.

—o—

İkinci celse

İki celse arasında bütçe Encümeni içtima ederek Turing klüp tahsisatından kalacak kısmın yeni sene bütçesine naklî hakkındaki teklifi tetkik ederek muvafık gördü. İkinci celse açıldığı zaman encümenin bu husustaki mazbatası okunarak heyeti umumiyece tasvip olundu. Ve müzakere nihayet buldu.

—o—

Cemal B. meselesi

Sabık Kadıköy muhasebecisi Cemal B. hakkındaki bir tahkikatın Emanet heyeti teftişiye since dört senedir ikmal edilmediği hakkında bir haber verilmekte ise de yaptığımız tahkikata göre bunun aslı yoktur. Cemal B. hakkında bundan dört sene evvel tahkikata lüzum görülerek bir müddet sonra bazı arkadaşlarile beraber azledilmiş, encümeni emanetçe hakkında lüzumu muhakeme kararı verilmiş, bu karar Şûrayi Devletçe tasdik olunmuş ve evrak ağırceza mahkemesine sevkedilmiştir. Esnayı muhakemede emanetten bazı hususatın istilâmma lüzum görülerek evrak emanete verilmiş ise de bilâhare icap eden cevapla beraber tekrar mahkemeye iade edilmiştir.

—o—

20 Kilometreden fazla giden şoförler

20 kilometreden fazla sür'at hakkındaki emre riayet etmiyen şoförlerin birinci defasında 15 gün müddetle san'atten menedilmeleri ve ikinci defasında ise ehliyetnamelerinin ellerinden alınarak mahkemeye verilmeleri ve tamamile san'atten menolunmalarına karar verilmiştir.

Diğer taraftan sür'at kontrolünde memur üç motosikletli seyrüsefer memuru yeni kadroda ona iblâğ edilmektedir.

—o—

Çıkmaz sokaklar

Emanet, çıkmaz sokaklar hakkında yangınlarda kolaylık olmak üzre bir tedbir alacaktır. Emanet şimdilik çıkmaz sokakları genişletmek, yavaş yavaş büsbütün ortadan kaldırmak istiyor.

İngiliz 1033 buçuk kuruştan kapandı

Dün borsada İngiliz lirası 1033,5 kuruşta açılmış ve bir aralık 1034,5 kuruşa kadar yükseldikten sonra 1033,5 kuruşta kapanmıştır.

Liret 8,97,75; altın 911 kuruştan muamele görmüştür.

—o—

Tiftik piyasası canlandı

Bir müddettenberi düşkün giden tiftik piyasası birdenbire canlanmıştır.

Geçen sene 250-230 kuruştan muamele gören tiftiklerimiz bu sene 100 kuruşa kadar düşmüştü. Elde büyük bir stok bulunduğu halde tüccar bu vaziyet karşısında iş yapmak imkânını göremiyordu. Fakat Avrupadan bir kaç fabrika ve grupların talebi piyasayı açmıştır. Fiatler 150 kuruşa kadar yükselmiştir.

Polîste

Bir çete

Kadıköy Ermeni mektebini soyanlar yakalandı

Kadıköy zabıtası, bir aydan beri muhtelif yerlerde bir çok evleri soyan Leon, Kirkor ve Artin isminde üç Ermeniden mürekkep bir hırsız kumpanyasını nihayet derdest etmeğe muvaffak olmuştur.

Modada Ermeni mektebinin kapısını kırmak suretile içeriye girerek mektepteki bütün kıymetli eşyayı aşırmış olan bu hırsızların takıbile bizzat merkez memuru Kemal Bey meşgul olmuş ve bunların çaldıkları eşya da meydana çıkarılarak sahiplerine teslim edilmiştir.

Hırsızlar mahkemeye sevkolunmuştur.

—o—

Hırsızlar dairelere de musallat oldu

Son günlerde hırsızlar dairelere de musallat olmuşlar. Evvelki gün Vilâyet iskân müdürlüğü teffiz odasında memurlardan Arif Beyin paltosu çalınmıştır. Diğer bazı dairelerde de buna benzer hırsızlıklar olduğundan memurlar şikâyet etmişlerdir.

—o—

Esrar tahkikatı

Geçenlerde tevkifaneye Acem Hasanı görmek üzre gelen bir şahsın, bir demet sade soğan içinde iki dirhem esrar getirdiği anlaşılmıştır. Tahkikat yapılmaktadır.

—o—

Yenicamide cerh

Yeni camide su satmakla minde biri arasında dün kavga çıkmış neticede Moto tabanca ile Rasimi yaralamıştır. Yarası tehlikeli değildir.

—o—

Kadın yüzünden cerh

Kasımpaşada Okmeydanında Mumhane sokağında oturan kasap Ahmet Efendi Beyoğlunda Glavani sokağından geçerken bir kadın yüzünden gemici Durmuş tarafından çakı ile yaralanmıştır. Carih kaçmıştır.

—o—

Dünkü sirkatler

1 — Karagümrükte Kaleboyu caddesinde 89 numaralı eve hırsız girmiştir. Hüviyeti meçhul olan bu hırsız; 1 manto, 1 gramofon, 12 plâk ve diğer bazı eşya çalmıştır.

2 — Vefada Medrese sokağında 13 numaralı evden bazı eşya çalınmıştır.

3 — Üsküdarda Agâhpaşa sokağında 2 numaralı evden muhtelif odaların kilitleri kırılarak bir çok eşya çalınmıştır.

4 — Beyoğlunda Aslan sokağında 13 numaralı evden bazı eşya ve 24 lira çalınmıştır.

—o—

Pasaportsuz kaçmış

Panayot isminde bir Rum pasaportsuz Yunanistana kaçmak isterken polis beşinci şube memurları tarafından yakalanmıştır.

Bu Rum, kendini yakalıyan memura da rüşvet vermeğe kalkmış ve bu iş için de İstelyo isminde diğer bir Rumu tavsit etmiştir.

İstelyo ve Panayot haklarında da ayrıca bu cihetten kanunî takibat ic-

Japon âlimi geldi..

Dr. Talağ Gazi Hz. ile Türklerden hararetle bahsediyor

Milletlerin ruhiyatını tetkik etmek üzre devri âlem seyahati ne çıkan Japon doktoru M. Jose Talag refikasile birlikte şehrimize gelmiş ve bir muharririmize demiştir ki:

"— Türkiyeyi çok değişmiş buldum. Büyük bir faaliyet gösteren Türk milletinin bir kaç sene zarfında terakkıyat itibarile çok yükseleceği Şark milletleri arasında ahenk olmasına fevkalâde ehemmiyet veren Japonlar kardeş Türk milletinin inkılâplarını takdir ve muhabbetle takip etmektedir. Biz Japonlar hepimiz samimî Türk dostuyuz. Japonyada Türkluğe karşı o kadar kuvvetli bir alâka vardır ki, Büyük Gazi Hazretlerinin resimleri her tarafta bulunmakta ve bu halâskâr dâhî büyük bir sevgi ile yaddedilmektedir. İstanbul Tıp fakültesini gördüm ve gayet iyi buldum.

Bu seyahatle milletlerin psikolojisini ve her tarafta hastane-

Dr. Jose Talağ ve refikası

ler teşkilâtını ve bilhassa çocuk hastalıklarına karşı alınan tedbirleri öğrenmeği istihdaf ettim."

"Milliyet" in eğlenceleri

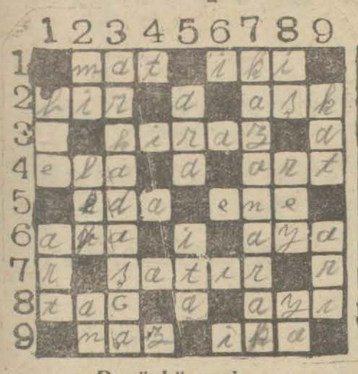

Bugünkü yeni bilmecemiz

Dünkü bilmecemizin halledilmiş şekli

SOLDAN SAĞA:

1: Parlak değil (3). Bir zait bir(3
2: Vahit (3). Sevda (3).
3: Bu mevsimin yeni çıkmış bir meyvası
4: Bir göz rengi (3). Geri (3).
5: Tavur (3). Ben (3).
6: Kalın palto (3.) Acaba (3).
7: Neş'eli (5).
8: İklil (3). Düp (3).
9: İşve (3). Yapmak (3).

YUKARDAN AŞAĞI:

1: Ciğer (3). Arka (3).
2: Nota (2). Dudak (3).
3: Dostça (9).
5: Meyan (3). Vermek (3).
7: Çalıştığının neticesini alarak (9
8: Fiil (2). İntihapta verilen şey (3). Nida (2).
9: Tabaka (3). Bal amelesi (3).

Devlet Demiryolları idaresi ilânatı

Bilecik deposundan kömür tahmil ve tahliyesinin kapalı zarfla münakasası 16.6.30 pazartesi günü saat 16,30 da Ankarada Devlet Demiryolları İdaresinde yapılacaktır.

İştirak edeceklerin teklif mektuplarını ve muvakkat teminatlarını ayni günde saat 16 ye kadar münakasa komisyonu kâtipliğine vermeleri lâzımdır.

Talipler münakaşa şartnamelerini bir lira mukabilinde idarenin Ankara ve Haydarpaşa veznelerinden ve Bilecik istasiyon müdürlüğünden tedarik edebili rler.

* * *

2730 tane meşe traversin kapalı zarfla münakasası 16 Haziran 930 Pazartesi günü saat 15,30 da Ankarada Devlet Demiryolları idaresinde yapılacaktır.

İştirak edeceklerin teklif me ktuplarını ve muvakkat teminatlarını ayni günde saat 15 e kadar münakasa komisyonuna vermeleri lâzımdır.

Münakasa şartnameleri Beş lira mukabiline Ankarada Maliye ve Muhasebe işleri dairesinden, İstanbulda Haydarpaşa veznesinden tedarik edilebilir.

* * *

259 kalem tıbbî ecza ve sairenin kapalı zarfla münakasası 16 Haziran 930 Pazartesi günü saat 15 te Ankarada Devlet Demiryolları idaresinde yapılacaktır.

İştirak edeceklerin teklif mektuplarını ve muvakkat teminatlarını ayni günde saat 14,30 a kadar Münakasa komisyonuna vermeleri lâzımdır.

Münakasa şartnameleri beş lira mukabilinde Ankarada Maliye ve Muhasebe İşleri Dairesinden, İstanbulda Haydarpaşa veznesinden tedarik edilebilir.

İSTANBUL VİLAYETİ

DEFTERDARLIK ILÂNATI

Üsküdar mal müdürlüğünden

Satılık dükkân hissesi; Numarası 1 Yogurtcu çeşmesi; Sokağı Caferağa mahallesi Kadıköy fevkinde bir oda bir helâdır. Tahmin olunan (1800) lira.

Satılık dükkân hissesi; Numarası 3 Yogurtcu çeşmesi; Sokağı Caferağa mahallesi Kadıköy fevkinde bir oda bir helâdır, Tahmin edilen (1150) lira.

Satılık Pastacı Furunu nısıf hissesi; Numarası 5 Yogurtcu çeşmesi; Sokağı Caferağa mahallesi Kadıköy fevkinde bir oda bir helâdır. Tahmin edilen (1250) lira.

Satılık dükkân nısıf hissesi; Numarası 7 Yogurtcu çeşmesi; Sokağı Caferağa mahallesi Kadıköy fevkinde bir oda bir helâdır. Tahmin edilen (1000) lira.

Satılık dükkân nısıf hissesi; Numarası 9 Yogurtcu çeşmesi; sokağı Caferağa mahallesi Kadıköy fevkinde bir oda bir helâdır. Tahmin edilen (875) lira.

Satılık dükkân nısıf hissesi; Numarası 11 Yogurtcu çeşmesi; Sokağı Caferağa mahallesi Kadıköy fevkinde bir oda bir helâdır. Tahmin edilen (875) lira.

Satılık dükkân nısıf hissesi; Numarası 99 Moda caddesi Caferağa mahallesi Kadıköy fevkinde bir oda bir helâdır. Tahmin edilen (1000) lira.

Satılık dükkân nısıf hissesi; Numarası 101 Moda caddesi Caferağa mahallesi Kadıköy fevkinde bir oda bir matbahtır. Tahmin edilen (1250) lira.

Satılık dükkân nısıf hissesi; Numarası 103 Moda caddesi Caferağa mahallesi Kadıköy fevkinde bir oda bir mutbahdır. Tahmin edilen (1250) lira kıymet defaten verilecektir. Müzayedeye iştirak edeceklerden muhammen kızmetler üzerinden %7 buçuk pey akçası alınacaktır. Satış muamelesi 12-6-930 perşembe günü saat 15 te Üsküdar malmüdürlüğünde aleni müzayede usulile yapılacaktır. R

SUI hazimden ve inkibazdan müztaripmisiniz ? Her gün bir su kadehi derununda bir kahve kasiği Eno's "Fruit Salt" meyve tozu alınız.

Altmış senelik cihanşumul şöhret ve muvaffekiyeti teseri kat'isine delildir.

ACELE EDİNİZ

KUMBARA ALINIZ

1 Haziran tarihine kadar kumbara alanlar, nümeroları üzerinden çekilecek ikinci kuradan istifade edeceklerdir. İkinci kura 1 Teşrini evvelde çekilecek ve kazananlara (1000) lira tevzi edilecektir. Acele ediniz ve kumbara alınız.

Türkiye İş Bankası

Adana belediyesi riyasetinden:

15 Mayıs 930 tarihinde münakasası yapılan mezbaha ve teferruatı inşaat ve tesisatına talipler tarafından verilen fiatlar haddi lâyık görülmediğinden mayısın otuz birinci günü saat on altıda pazarlıkla ihale edileceği ilân olunur.

Şirketi Hayriyeden:

Aylık abonman kartlarına fotograf ilsak edilmiyecektir. Haziran 1930 ayına mahsus kartların Boğaziçi ve köprü iskelelerinde satılmakta olduğu ilân olunur.

Tahlisiye U. Müdürlüğünden:

Rumeli Tahlisiye mıntakası merkezi olan Kumköy (Kilyos) mevkiindeki Tahlisiye mebanisiyle iskeleye kadar olan yolun Arnavut kaldırımı şeklinde yeniden inşası kapalı zarf usuliyle münakasaya vaz edilmiştir. Bedeli keşfi 16848 liradan ibâret olan mezkûr yolun ihalesi 18 haziran 930 çarşamba günü tam saat 14 te icra kılınacağından taliplerin şartname ve keşifnameleri görmek üzere 17 haziran 930 akşamına kadar Galatada Rıhtım caddesindeki idarei merkeziyeye müracaatları.

Mevsimden istifade ediniz

Zümrüt Yalova

KAPLICALARI

Bir haftadan fazla kalacaklar için otel ve yemek fiatlarında hususi tarifeler

Bir öyle yemeği 150 - 250 kuruş

Her türlü malûmat için (YALOVA) kaplıcalar müdürlüğüne ve yahut İstanbul'da Seyrisefain müdüriyet kalemine müracaat

Tel. B. O. 1745

Türkiye Millî ithalât ve ihracat anonim şirketinden:

Şirketin hissedaran heyeti umumiyesi Haziranın 22 inci Pazar günü saat 14 te Ankara'da Anafartalar caddesindeki şirket merkezi binasında alelâde senelik içtimaını akdedecektir. İçtimaa iştirak edecek hissedaranın sahip oldukları hisse senetlerini içtima gününden en az bir hafta evvel şirket merkezine tevdi ederek dühuliye varakası almaları mercudur.

Ruznamei müzakerat:

1— Meclisi idare raporunun okunması.

2— Bilânçonun tasdiki ve meclisi idarenin ibrası.

3— Murakıp raporunun okunması ve yeni murakıp intihabı.

4— Müddeti hitam bulan ve münhal bulunan meclisi idare azalıklarına yeniden aza intihabı.

Vilâyet daimi encümeninden:

Yaluva - Hamam yolu hususi şartnamesinin onbeşinci maddesinde bu yola ait ferşiyat taşlarının şartnamede gösterilen eb'adına nazaran bunların el ile kırılmasına imkân olmadığı tecrübeten sabit olduğundan taşların el ile değil konkasör ile kırılması lâzım geleceği alâkadaranca kat'iyyen malûm olmak üzere ilân olunur.

Vilâyet daimî encümeninden:

Divan yolunda darüssüade ağası Mehmet ağa medresesi ile Nuruosmaniye medresesi icara verilmek üzere 11 haziran 930 çarşanba günü saat on bire kadar müzayedeye konulmuştur taliplerin encümene müracaatları

İNKIBAZ

MİRATON PASTİLLERİ

CHATEL-GUYON menba'nın tabii emlahile Latif ve Koş bir müteyyindir

İLÂN

İstanbul Tramvay Şirketinden:

1596 numaralı müzeyyel kanunun birinci maddesi ahkâmına tevfikan, Gazi Mustafa Kemal (Unkapanı) ve Karaköy köprüleri masarifi daimesi karşılığı olarak istifası 1223 numaralı kanunun birinci maddesi ile tesbit edilen 10 para resim, **1 Haziran 1930 tarihinden itibaren 30 para tezyit edilmiştir.**

Binaenaleyh 1 Haziran 1930 tarihinden itibaren Tramvay ve otobüslerde, hangi mesafeye olursa olsun, ita edilecek birinci ve ikinci mevki biletler için 30 para fazla alınacağı ve tenzilâtlı tarife ile seyahat eden askerler ile mekteplilerin bundan istisna edildiği, **Tramvay ve otobüs yollarına ilân olunur.**

Tramvay ile Karaköy köprüsünü her geçişte alınmakta olan 1 kuruş, yine 1 Haziran 1930 tarihinden itibaren ahzolunmaya caktır.

İstanbul 15 Mayıs 1930
MÜDİRİYET

İLÂN

Tünel Şirketinden:

1596 numaralı müzeyyel kanunun birinci maddesine tevfikan, Gazi Mustafa Kemal (Unkapanı) ve Karaköy köprüleri masarifi daimesi karşılığı olarak istifası 1223 numaralı kanunun birinci maddesi ile tesbit edilen 10 para resim, **1 Haziran 1930 tarihinden itibaren 30 para tezyit edilmiştir.**

Binaenaleyh işbu tarihten itibaren askerler ile mekteplilere verilenlerden maada bilcümle Tünel biletleri, madenî markalar ve birinci ve ikinci mevki abonman karnelerinin varakaları üzerinden. **fazla olarak 30 para** istifa edilecektir.

İşbu resmi vermemiş olan abonman karneleri hâmillerinin mezkûr tarihten itibaren ellerinde mevcut abonman biletlerini, Tünel gişelerinde her bilet için 30 para fazla tediye etmek sure tile üzerleri sürşarjlı diğer biletler ile tebdil etmeleri lâzımgelecektir Tünel yolcularına ilân olunur.

İstanbul, 15 Mayıs, 1930
MÜDİRİYET

ŞEYRİ SEFAİN

Merkez Acentası; Galata köprü basında, Beyoğlu 2362 Şube acentesi: Mahmudiye Hanı altında Istanbul 740

Mudanya postası

Cuma, Pazar, Slaı, Çarşamba günleri idare rıhtımından 9 da kalkar.

31 Mayıs cumartesinden itibaren Bandırma ve Karabiğa postalarımız saat 19 da kalkacaklardır.

Trabzon birinci postası

(İZMİR) vapuru 2 Haziran Pazartesi 12 de Galata rıhtımından hareketle İnebolu,Samsun, Giresun, Trabzon, Rizeye gidecek ve Sürmene, Trabzon Tirebolu , Giresun , Ordu, Ünye, Samsun, İnebolu, Zonguldağa uğrayarak gelecektir.

Hareket günü yük kabul olunmaz.

Antalya Postası

(ANAFARTA) vapuru 1Haziran pazar 10 da Galata rıhtımından hareketle İzmir Küllük Bodrum Rados Fethiye Finike Antalyaya gidecek ve dönüşte mezkûr iskelelerle birlikte, Dalyan Marmaris Sakız Çanakkale Gelibolu'ya uğrayarak gelecektir.

Trabzon ikinci postası

[Cumhuriyet] vapuru 29 mayıs Perşembe akşamı Galata rıhtımından hareketle Zonguldak, İnebolu, Sinop, Samsun, Ünye, Fatsa, Ordu, Giresun Trabzon, Rize Hopa'ya gidecek ve pazar iskelesile Rize , Sürmene, Of, Trabzon, Polathane , Giresun , Ordu , Fatsa, Samsun, Sinop, İneboluya uğrayarak gelecektir.

Izmir sür'at postası

(GÜLCEMAL) vapuru 30 Mayıs Cuma 14,30 da Galata rıhtımından hareketle Cumartesi sabahı İzmir'e gidecek ve pazar İzmirden 14,30 da hareketle pazartesi sabahı gelecektir.

Vapurda mükemmel bir orkestra ve cazbant mevcuttur.

KARADENIZ postası

Sulh vapuru 29 Mayıs Per embe günü Sirkeci rıhtımından hareketle (Zonguldak, İnebolu, Samsun, Ordu, Gireson, Trabzon, Sürmene, Rize, Mapavri, Atina ve Hope) ye azimet ve ayni iskelelerle Vakfıkebir, Fatsa ve Ünyeye ugrayarak avdet edecektir.

Yük ve yolcu için mahalli müracaat: Sirkeci salonu karşısında Mizan Oğlu Han No: 2 Telefon Istanbul 354

Bartın -Inebolu Postası HİLÂL

vapuru 29 Mayıs Perşembe günü akşamı Sirkeci rıhtımından hareketle Ereğli, Zonguldak, Bartın, Cide, İnebolu, İlişı Ayancık ve Gerze iskelelerine azimet ve avdet edecektir. Yük ve yolcu için Sirkecide yeni handa 1 numrolu acentasına müracaat. Telefonu stanbul 8105

Yalova Kaplıcalarında

Kiralık reklâm mahalleri

Yalova kaplıcalarında ilân koymak isteyen müessesatın mahallini intihap ve şeraitini tesbit etmek üzre Yalova'da Kaplıcalar müdürlüğüne müracaatları

Kiralık

Sahilhane

Bogaziçinde Bebekte dalyan önünde bahçeyi muhtevi 54 numaralı yalı yazlık olarak kikalıktır . Derununda kilere ve ya Bebek müezzini Hafız Osman Beye müracaat olunabilir.

SADIKZADE BIRADERLER VAPURLARI

KARA DENIZ MUNTAZAM VE LÜKS POSTASI

İnönü

vapuru 1 Haziran PAZAR günü aksamı Sirkeci rıhtımından hareketle (Zonguldak, İnebolu, Samsun, Ünye, Ordu Giresun, Trabzon ve Rize iskelelerine azimet ve avdet edecektir.

Tafsilât için Sirkecide Meşadet hanı altında acentalığına müracaat. Telefon:İstanbul 2

İLÂN

Üzerleri eski arap burufatı yazılmış Tünele ait Tünel fişler karton biletler ve abonman karnelerinin 1 haziran 1930 tarihinden itibaren muteber olmayacakları aliye ilân olunur.

Ellerinde bu kabil fişler, karton biletler, veya abonman karneleri bulunup ta bunları 31 mayıs 1930 tarihine kadar istimal edemeyecek olanların, yeni fişler ve abonman karneleri mukabilinde bunları tebdil etmek üzere mezkûr tarihe kadar Tünel gişelerine müracaat etmeleri icap eder. Bu müddetin mürurundan sonra mezkûr fişler, biletler ve abonman karneleri muteber olmayacak ve kabul edilmeyeceklerdir.

MÜDİRİYET

İstanbul Asliye Mahkemesi Birinci Hukuk Dairesinden:

Müddei Rüsumat müdüriyeti umumiyesi tarafından müddealeyh Galatada Siteferanse de 25 No da mukim Mançini efendi aleyhine ikame olunan davasından dolayı müddealeyh ilânen vaki tebliğatı kanuniye üzerine mahkemede ispat vücut etmediğinden gıyabında muhakemeye başlanarak hazır bulunan müddei vekili bir kıt'a teahhüt senedi vebir kıt'a beyanname ibraz eylemiş ve gelmiyen müddealeyh hakkında H. U. K. nun 398 inci maddesi mucibince gıyap kararı bil'ittihaz 406 mcı madde mucibince tebliğine ve muhakemenin13/9/9 tarihine müsadif cumartesi günü saat 14 te talikine karar verilmesi olduğundan yevmi vakt mayyende gelmediği veya bir vekili kanunî göndermediği veya bir güna itirazda bulunmadığı takdirde mübrez senet zirindeki imzayı ve kanunu mezkûrun 405, 406 mcı maddeleri mucibince vakıaları kabul ve ikrar etmiş addolunacağı kanunu mezkûrun 141 ve müakip mevadı mucibince ilân olunur.

Beyoğlunda . İstiklâl caddesinde Roma otelinde mukim iken elveyi ikametgâhi mechul bulunan Mar ve Andrya ve Yani Sofyanos efendiler ile asaleten ve vekâleten Adon Sofyanös efendiye:

İstanbul İkinci icra dairesinden

Dimosten efendinin İstanbul mahkemei asliyesi beşinci hukuk dairesinden yedi bin lira ücreti vekâlet tahsilline mütedair istihsal eylediği 19-5-929 tarih ve 928 - 2286 numaralı ilâmı berayı infaz dairemize vaz ederek namınızı asaleten ve vekâleten tanzim kılınan ödeme emri ikametkâhınızın mechuliyeti hasebile tebliğ edilmediğinden ilânen tebliğ icrasına karar verilmiştir. Tarihi ilândan itibaren nihayet bir ay zarfında dairemize müracaatla 930-2336 numaraya şifahen veya tahriren itiraz eylemediğiniz ve müddeti mezkûr hitamından sekiz gün sonra tesviyeyi deyin olunmadığı ve temini deyn kâfi mal gösterilmediği takdirde cebri icraya devam elunacağı malumunuz olmak ve adliye haciz yolu ile tebliği muktezi ödeme emrinin tebliği makamına kaim bulunmak üzere ilânen tebliğ olunur.

İyi bir mükâfat

Mayısın 26 ıncı pazartesi günü saat sekiz raddelerinde Galata'da Şişhane'ye çıkan bir tramvay arabasında derununda hiç kimsenin işine yaramayan bir takım evrak ve çeşitleri havi bir ufak zarf gaip olmuştur. Bulan zata Tepebaşında London Oteline getirdiği takdirde iyi bir mükâfat verilecektir.

İngilterede kazanmış oldukları birinci mükâfattan sonra

Filips (PHiLiPS) Radyoları

Çekoslovakyada daha **iki** parlak muvaffakıyet kazanarak 200 kişiden mürekkep bir hakem heyetince

Dünyanın En mükemmel

RADYOLARI

olarak tasnif edilmiştir.

İşletmek için:

Fişi cereyana takmak, bir tek düğmesini çevirmek

KAFİDİR

Umumî vekilleri:

Helios Müessesatı

Galata Hezaran Han No 14, Posta kutusu Galata 400

Kiralık mobilyalı köşk ve sahilhane

Do. No	Semti	Mahallesi	Sokağı	No.	Nevi
601	Boğaziçi	Panaiya	Köybaşı	4	Yalı
1262	„	Tarabya	Tarabya caddesi	256	„
1263	„	„	kilise	39	köşk

Balâda mevkileri muharrer ve mefruş sahilhaneler senelik veyahut mevsimlik olmak üzre kiraya verileceğinden isticar etmek arzusunda bulunan zevatın Beyoğlunda Parmak Kapıda İmam sokağında 20 numeroda Gayrimübadiller tahsilât - tevziat komisyonuna her gün 10 dan 13e kadar müracaatları ilân olunur. Telefon Beyoğlu 4559

Deniz Satınalma komisyonundan:

200,000 kilo Emkek
10,000 „ Ftancala | 29 Mayıs 930 perşembe günü saat 10 da

34,000 kilo Koyun eti
17,000 „ Kuzu eti | 29 Mayıs 930 perşembe günü saat 11 de

Deniz kuvvetleri ihtiyacı için yukarde yazılı Et ve Ekmek hizalarında yazılı gün ve saatlarda kapalı zarf usulile münakasa ile ihale edilecektir. Şartnamelerini görmek isteyenlerin her gün ve vermek isteyenlerin ihale günü saatlarında Kasımpaşada denizlevazım Satınalma komisyonuna müracaatları.

Müskirat inhisarı İstanbul baş müdüriyetinden:

Baş müdüriyet kaçak eşya anbarlarında mevcut olup bilmüzayede satılması takarrür etmiş olan bakır ve mevadı salreden mamul alâtı taktiriye ve teferruat hurda halinde satılmak üzre tarihi ilândan itibaren yirmi gün müddetle mevkii müzayedeye vazedilmiştir. Pey sürmek ve şeraiti müzayedeyi anlamak isteyenlerin Galata'da Hüdavendigâr hanında ikinci katta Müskirat İnhisarı İstanbul baş müdüriyetine müracaat eylemeleri ilân olunur.

BUYÜK

TAYYARE PİYANGOSU

8. INCİ TERTİP 5. INCI KEŞİDE

11 HAZİRAN 1930

Keşideler; Vilâyet, Şehremaneti, Defterdarlık, İş, Ziraat, ve Osmanlı Bankaları Murakıpları ve halk huzurunda yapılır.

Büyük İkramiye

50.000 Liradır

Her keşidede çıkan numaralar tekrar dolaba konmaz

HOFHERR - SCHRANTZ - CLAYTON - SHUTTLEW ORTH

Macar Ziraat makineleri

Fabrikası Türkiye merkezi umumisî

Sirkeci - Ankara caddesi numara 18 - 24 dairei mahsusa

3 demirli pulluk çeker ve mazot gibi en ucuz mevadı müşteile ile günde vasati 30 dönüm derin hafriyat yapar 8 beygir kuvvetinde olan bu traktörlerimiz en son sistemdir. En yeni, yani 1930 senesi tiplerinden her boyda harman makinelerimiz gelmiştir.

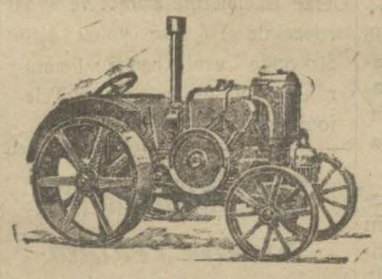

28 K markalı mazot traktörü

Yalnız biçer ve biçer bağlar orak makinelerimiz vardır

Makinelerimizin tarzı inşaası basit, idareleri kolaydır.

Ehven fiat, müsait şeraiti tediye

Türkiyenin hemen her şehrinde şube ve acantalarımız vardır.

TEKLİF İSTEYİNİZ

Dr. İhsan Sami

Öksürük şurubu

Öksürük ve nefes darlığı için pek tesirli ilâçtır.

Divanyolu SultanMahmut türbesi189

Istanbul ikinci icra memurluğundan:

Bir borçtan dolayı ve paraya çevrilmesi mukarrer Eşyai Beytiye 31 5-930 tarihine müsadif cumartesi günü saat 18 de Beyoğlunda Faik Paşa caddesinde Livada apartımanında açık artırma suretile satılacağından talip olanların mezkûr gün ve saatta mahallinde bulunacak memuruna müracaatları ilân olunur.

Üskdar Hukuk hakimliğinden;

Müddei Pendikte istasyon caddesinde 469 numaralı hanede mukim Drama mübadillerinden Yusuf efendi tarafından karısı Pendikte mukime Hasibe hanım aleyhine ikame eylediği boşanma davasının icra ve ikmal kılınan muhakemesi neticesinde müddeiye Hasibe hanıma ikametgâhının meçhuliyetine binaen bir ay zarfında evine dönerek vazifesini ifa etmesi gazete ile ilân edildiği halde evine avdet etmediğieden kanunu medeninin 138 inci maddesi mucibince tarafeynin boşanmalarına ve haksız olan karının 142inci maddesine tevfikan bir sene müddetle evlenmemesine 15 şubat 930 tarihinde karar verilmiş olmağla keyfiyet mumaileyhanın malûmu olmak üzere gazete ile ilân olunur.

İhtira ilânı

" Z şeklinde lki demir ile müteşekkil oluklu seren „ hakkında istihsal olunan 14 Haziran 1928 tarih ve 889 numerolu ihtira beratı bu defa mevkii file konmak üzre ahere devrü ferağ veya icar edileceğinden talip olanların Galata'da Çinili Rıhtım Hanında Robert Ferriye müracaatları ilân olunur.

Dr. Horhoruni

Beyoğlu Mektep sokak No 35 muayene sabahtan akşama kadar.

Istanbul Mahkemei Asliye Birinci Hukuk Dairesinden:

Müddei Rüsumat müdüriyeti umumiyesi tarafından müddeaaleyhler Beyoğlunda Balık pazarında tiyatro sokağında Ermis bakkaliye mağazası sahipleri Kiryakidis biraderleri Efendiler aleyhlerine bilvekâle ikame olunan senede müstenit alacak davasından dolayı müddeaaleyhler ilânen vaki tebliğatı kanuniye üzerine muayyen tahkik celsesi olan 25/5/930 tarihine müsadif pazar günü mahkemede ispatı vücut etmediklerinden gıyaplarında tahkikata başlanılarak hazır bulunan müddei vekili bir kıt'a taahhüt senedi ve bir kıt'a aktarma beyannamesi ibraz ve gelmiyen müddeaaleyhler hakkında gıyap kararı ittihaz edilmesini istemiş mezkûr senet ve beyanname tetkik edilmek suretile ifayı muamele olunmamış ve müddei vekilinin muvafıkı kanun görülen talebi veçhile hukuk usulü muhakemeleri kanununun 398 inci maddesi mucibince müddealeyh hakkında gıyap kararı bil 'ittihaz 402 inci madde mucibince tebliğine ve devamı tahkikatın 17 temmuz 930 tarihine müsadif perşembe günü saat 14 te talikine yevm ve vaktı muayyende gelmedikleri veya bir vekili kanuni göndermedikleri ve bir güna itirazda bulunmadıkları takdirde mübrez senet zirinde ki imzayı kabul ve ikrar etmiş addolunacaklarına ve bundan sonra mahkemeye kabul olunmıyacaklarma kanunu mezkûrun 405 ve 408 inci maddesi muribinle karar verilmiş olduğundan usulün 141 ve müteakip mevadı mucibince tebliğ makamma kaim olmak üzre ilân olunur.

Acale satılık ve kiralık

Konak ve köşkler

Gedikpaşa hamamı caddesinde 24,26,28,32 numerolu haneler sahibi yedinden satılıktır. Keza Erenköy istasyonuna beş dakika mesafede Halim ağa sokağında vasi bağ ve bahçe ve müştemilâtı saireyi havi 9 numerolu köşk satılık ve kiralıktır. Görmek isteyenler derunundakilere müracaat etsinler. Talipler. heyeti umumiyesi hakkında malûmat almak için Erenköy 101 telefon numerosuna müracaat edebilirler.

Dr. A. KUTIEL

Efrenci ve cilt hastalıkları mütehassısı Karaköy börekçi fırını sırasında No. 34

İst 4 üncü İcra memurluğundan:

Açık artırma ile paraya çevrilecek gayri menkulün ne olduğu: maadükkân hane.

Gayri menkulün bulunduğu mevki, mahallesi ,sokağı, numarası: Beyoğlunda, Hüseyinağa mah. Yahane sok. eski 31 yeni 35 No.

Takdir olunan kıymet: Tamamına beş bin lira.

Artırmanın yapılacağı, yer, gün, saat: 4 üncü icra dairesi. 30-6-930 S. 14 - 16.

1 — İşbu gayri menkulün şartnamesi 18/6/930 tarihinden itibaren 29/248 No. ile İst. 4 üncü icra dairesinin muayyen numarasında herkesin görebilmesi için açıktır. İlânda yazılı olanlardan fazla malûmat almak istiyenler, işbu şartnameye ve 29/248 dosya numarasile memuriyetimize müracaat etmelidir.

2 — Artırmaya iştirak için yukarda yazılı kıymetin yüzde yedi teminat gösterilecektir.

3 — Hakları tapu sicillile sabit olmıyan ipotekli alacaklılarla diğer alâkadarların ve irtifak hakkı sahiplerinin bu haklarını ve hususile faiz ve masrafa dair olan iddialarını işbu ilân tarihinden itibaren yirmi gün içinde evrakı müsbitelerile birlikte memuriyetimize bildirmeleri icap eder. Aksi halde hakları tapu sicillile sabit olmıyanlar satış bedelinin paylaşmasında hariç kalırlar.

4 — Gösterilen günde arttırmaya iştirak edenler artırma şartnamesini okumuş ve lüzumlu malûmatı almış bunları tamamen kabul etmiş ad ve itibar olunurlar. Üstünde bırakılan gayri menkulün bedeli zamanında verilmezse gayri menkul ikinci bir arttırma ile satılır ve bedel farkı ve mahrum kalınan yüzde beş faiz ve diğer zararlar ayrıca hükme hacet kalmaksızın memuriyetimizce alıcıdan tahsil olunur. Beş numaralı fıkradaki şart tahakkuk etmek kaydile üç defa bağırıldıktan sonra gayri menkul en çok arttıranın üstünde bırakılır. Şart tahakkuk etmezse arttırma geri bırakılıp alıcı taahhütlerinden kurtulur ve teminat ta kalkar.

5 — Arttırmanın birinci veya ikinci olmasına ve gayri menkule taallûk eden kanunî hakka ve satışın tarzına göre diğer şartlar.

Vergi, belediye, Vakıf icaresi müşteriye aittir. Yazılan hane ve dükkân yukarda gösterilen 30-6-930 tarihinde İst. 4 üncü icra memurluğu odasında işbu ilân ve gösterilen arttırma şartnamesi dairesinde satılacağı ilân olunur.

Istanbul İkinci Ticaret Mahmesinden:

Müflis Aseo ve Merdikyan şirketine ait ve Tahtakale'de Kutucular'da Kutucu Hanında mevcut kireç kaymağı, ip vesaire bir mikdar emvalin şirketi müflise masasınca açık arttırma suretile satılması mukarrer olduğundan taliplerin satış için tayin olunan 1-6-930 tarihine müsadif pazar günü ve ikmal olunamadığı takdirde anı müteakip günlerde saat onda mahallinde hazır bulunmaları lüzumu ilân olunr.

İstanbul Mahkemei Asliye Birinci Hukuk Dairesinden:

Müddei Rüsumat müdüriyeti tarafından müddealeyh İstanbulda Fincancılarda Yusufyan hanında ikinci katta 39 numarada tüccardan Tayyar ağa zade Necip Bey aleyhine bilvekâle ikame olunan senede müstenit alacak davasından dolayı müddealeyh ilânen vaki tebligatı kanuniye üzerine muayyen tahkik celsesi olan 25/5/930 tarihine müsadif pazar günü ispatı vücut etmediğinden gıyabında tahkikata başlanarak hazır bulunan müddei vekili bir kıt'a teahhüt senedi ve bir kıt'a aktarma istidası ibraz eylemiş ve gelmiyen müddealeyh hakkında gıyap kararı ittihaz edilmesini istemiş mezkûr senet ve istida tetkik edilmek suretile muamele ifa olunmuş olduğundan müddei vekilinin muvafıkı kanun görülen talebi veçhile hukuk usul muhakemeleri kanununun 398 inci maddesi mucibince müddealeyh hakkında gıyap kararı bil'ittihaz 402 inci madde mucibince tebliğine ve devamı tahkikatın 17 temmuz 930 tarihine müsadif perşembe günü saat 14 te talikine yevmi ve vaktı muayyende gelmediği veya bir vekili kanunî göndermediği ve bir güna itirazda bulunmadığı takdirde mübrez senet zirindeki imzayı kabul ve ikrar etmiş addolunacağma ve bundan sonra mahkemeye kabul olunmıyacağma karar verilmiş olduğundan kanunu mezkûrun 405 ve 408 inci maddeleri mucibince usulün 141 ve müteakıp mevadı mucibince tebliğ makamma kaim olmak üzre ilân olunur.

Yeni FORDSON traktörü

Yeni FORDSON traktöründe vücuda getirilen tekemmülât onun ehemmiyet ve tesirini o kâdar arttırmıştır ki, çiftçiler için onsuz işliyemiyecek kadar elzem bir vasıta olmuştur.

bir çok mühim tekemmülât arzediyor.

Manyeto ile yeni allümajı, FORDSON'nun vasıl olduğu intizam, emniyet ve sadeliğin en yüksek derecesini teşkil ediyor.

Yeni FORDSON eski modelin ancak iki çizgi açabildiği yerlerde sühuletle üç cizgi açıyor.

Gerek ön tarafında gerekse arkadaki çamurlukların yastıklarına yeni ağırlıklar vaz'edildiğinden yeni FORDSON'nun ön kısmı kat'iyen havalanmaz.

Şimdi FORDSON traktörleri, pek az bir fiat farkı mukabilinde MAZUT yakan ve binaenaleyh işleme masrafını pek çok azaltan hususî karbüratörlerle teslim edilmektedir. Her resmi FORDSON acentasında bulunur.

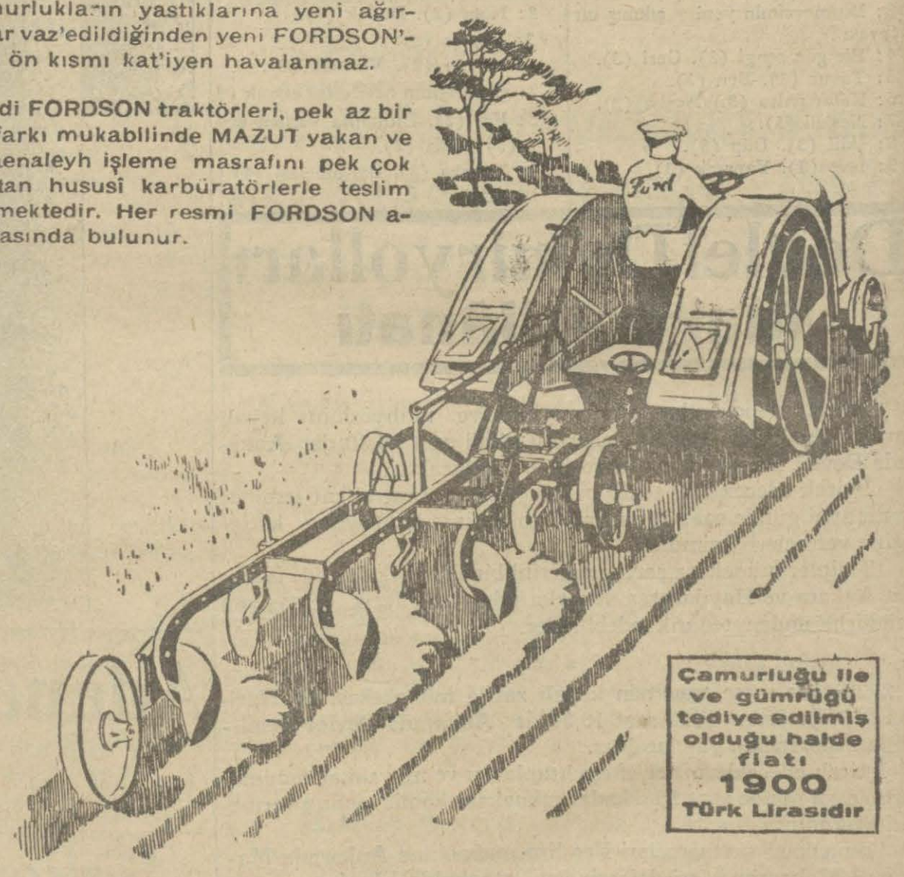

Çamurluğu ile ve gümrüğü tediye edilmiş olduğu halde fiatı 1900 Türk Lirasıdır

Fordson

FORD MOTOR COMPANY EXPORTS INC.

İST: asliye dördüncü hukuk dairesinden:

Evvelce Galatada Havyar hanında 89 numarada mukim iken elyevm ikametgâhı meçhul olduğu anlaşılan Kostantin Zünbülidis efendinin İzmir ve Trabuzuna sevk eylediği arpanın müddetl zarfında mahalli mezkûre ihraç edildiğine dair evrakı resmiye ibraz etmemiş olduğundan taahüt senedi mucibince kıymeti olan bir milyon yüz yetmiş bin üçyüz elli altı kuruşun mumaileyhten ve kefili Yani Lağoplos efendiden hükmen tahsili talebile Rüsumat müdüriyeti umumiyesi namına vekil Cevat Beyin mumaileyhima aleyhine ikame eylediği davanın icra kılınan 25 Mayıs 930 tarihli celsei tahkikatında ilânen yapılan tebliğata rağmen gelmedikleri cihetle haklarında muameleli gıyap kararı ittihaz edilmiş ve mezkûr kararı gıyabinin tekrar ilânen tebliğine karar verilmiş ve tahkikatın 8-6-930 Salı günü saat on dörde talik kılınmış olmağla tarihi ilândan itibaren beş gün zarfında itiraz etmedikleri yevmi mezkûrde gelmedikleri veya vekil göndermedikleri takdirde hadiseleri kabul etmiş addolunacağı ilân olunur.

Müzayede ile satış

Mayısın 30 uncu cuma günü sabah saat onda Kadıköyünde Moda caddesinde Badem sokağında Hürriyet - Raif Bey apartımanının 4 numerolu dairesinde bulunan müzeyyen eşyalar müzayede suretile satılacaktır.

Büfe, Dresuvar, masa ve altı adet sandalyeden mürekkep gayet zarif asri yemek oda takımı, 3 parçadan ibaret gayet nefis yatak oda takımı, mükemmel bronz bir çift İngiliz kare karyolalar somyelerile, çini soba, Amerikan bir kanape ve iki koltuk, sedefli Şam taburelerl, muşambalar, perdeler, bronz galeri ve fileler, muhtelif tablolar ve gravürler. somyeli lâke karyola, ceviz aynalı konsol vesair eşyaı beytiye Anadolu ve Acem halıları ve seccadeleri pey sürenlerden 100 de 25 teminat alınır.

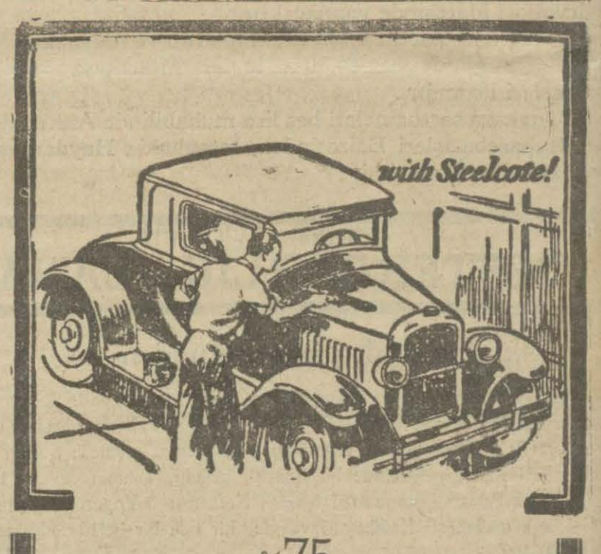

%75

İstifade ile otomobil, Motorbot, Sandal, Demir kapu ve parmaklıklar, Hane doğramaları, Mobilya, Kalorifer Radyotorü ve saire boyamak isterseniz

Dünyanın en mükemmel

"STILKOT,,

lâstikli emay boyasını tercih ediniz. Zira çok parlaktır. Uzun müddet dayanır ve fırça izleri asla göstermez. Toza, soğuğa, güneşe, istime, tuzlu su ve tozlu havaya aside, umum yağlara ve harici her tesirata müteahammildir.

Türkiye Acentalığı ve umumi deposu Galata Kürekçiler AHEN ve MUNİH HAN, No. 3-5

Telefon: (Beyoğlu 1768)

"The Paint from the Rubber Tree"

İspirto ve İspirtolu içkiler inhisarı İstanbul baş müdürlüğünden:

Senebaşı dolayısile 1-9 Haziran 930 tarihlerinde satış yapılmıyacağı alâkadarana ilân olunur.

Mes'ul müdürü Burhaneddin