PAZARTESİ
26 MAYIS 1930
5 inci sene, No 1539
NUSHASI 5 KURUŞTUR

Milliyet

Başmuharriri: Siirt Mebusu MAHMUT

BUGÜN
2 inci sahifede :
1— Neron Tarihi tefrika
2— Harici ve Son haberler
3 üncü sahifede
1— Verem hastanesinin arsası hazırmış !
2— Türk-Yunan maçı nasıl yapılacak?
3— Maaş kimlere, ücret kime ?
4— Şehir haberleri
4 üncü sahifede :
1— Felek
2— Hikâye
3— Roman

Planlı iktısat

1930 senesi Türkiyenin iktısat hayatında *yepyeni* bir devrinin başlangıcı oluyor: Millî Müdafaa Vekâletinde ve Nafia Vekâletinde hâkim olan *program*, mefhumu bu sene *İktisat Vekâletine* de girdi.

Bu, bizim *devlet* sistemimizde yeni bir istikamettir. Şimdi dikkat edeceğimiz en mühim nokta bu yeni istikamette en *doğru*, ve en *kestirme* yolu bulmak ve onun üzerinde *tekip fikri*le adım, adım ilerlemektir.

Sadece istikameti ve hedefleri tayin etmek *kâfi* değildir. Maaye, o istikamet üzerindeki hedeflere *en kısa* yoldan varabilmektir. Yani iktisat programımızı *"rasyonel,,* bir tarzda tatbik etmekle mükellefiz: En az *emek*, en az *vakit*, ve en az *masraf* sarfile..

* * *

Geçen ay aktolunan *Sanayi Kongresi*nin tesbit ettiği mühim hakikatlerden biri de memleketimizde *hesapsız* ve *gelişi güzel* tesisat ve *bilgisiz* işletme yüzünden bir çok sermaye ve emeklerin *israf* edildiğidir.

İşte *iktisat programının* en mühim faidelerinden biri de sermaye israfının önüne geçmesi olacaktır. İktısat programı yalnız devletin değil, ayni zamanda milletin de programı olmalıdır. Devlet ve millet sermayeleri, devlet ve millet emekleri *müştereken* bu programın tatbikine doğru sevk ve idare edilmelidir. Bir tarafta devlet sermayesi ve devlet emeği programla çalışır, diğer tarafta millet sermayesi ve millet emeği programsız ve plânsız bir tarzda sarfedilirse iktisadî inkişafımızda arzu edilen *vahdet* ve *sürat* temin edilmiş olmaz. Devlet ve millet *elbirliğile* iktısat programının tahakkukuna çalışmalıdırlar. İktısat programı bizi *iktısadî* istiklâle götürecek *millî* bir hedef olmalıdır. Nasıl ki *"Akdeniz,,* bizi *siyasî* istiklâle götüren bir hedef idiyse..

Devlet ve millet kuvvetlerini ve sermayelerini İktisat programının *vahdetli, plânlı* ve *rasyonel* bir tarzda tatbikine sevketmek, *yeni* siyasetin en mühim vazifesidir.

* * *

Millî *serbest* sermaye ve iş kuvvetlerini iktısat programının *icap* ettirdiği sahalara sevketmenin başlıca faideleri şunlardır:

1 — *Yeni* tesisat, *iktisadî* ihtiyaçlara tekabül edecekleri için *rantabl* bir tarzda işlemek imkânına malik bulunacaklardır.

2 — *Yeni* tesisat *ihtiyaç* nisbetinde yapılacağı için *lüzumsuz* ve öldürücü rekabetler ortadan kalkacaktır.

3 — Bu iki şartın temini neticesinde piyasası daha büyük bir *emniyet* hâkim olacaktır. Neticede bankaların sınaî tesisata açtıkları *kredi hacmi* genişliyecek ve *kredi şartları* iyileşecektir.

4 — Memleketimizde *plânlı* ve *emin* bir tesisat siyasetinin tatbik edildiğini gören *ecnebî* sermayeleri memleketimize karşı daha büyük bir *alâka* gösterecekleridir.

5 — Yeni tesisat iyi hazırlanmış bir programa göre ve tatbikatile kuvvetli bir *fen heyetinin* teknik ve iktısadî *müraakabesi* altında yapılacağından Türkiyede *rasyonel* ve *modern* bir sanayi doğacaktır.

Hiç şüphesiz ki, program mefhumunun gayet tabiî bir neticesi olan bu şeraitin tahakkuku için lâzım gelen *teşkilâtı* da hükûmetimiz sırasile kuracaktır.

Yeni Türkiye Devleti, iktısat programile *rasyonel* bir iktısat hayatına ayak basıyor. Bu hadise, Cümhuriyetin ilânı, yeni harflerin kabulü, saltanatın lağası v. s. kadar *inkılâpçı* ve *ileri* bir harekettir.

V. N.

Devlet Bankası projesinin esasları nelerdir?

Devlet Bankasının ismi "İhraç Bankası,, olacaktır..

Banka sermayesinin tedariki ihtiyarîdir

Sermaye: 25 M. Türk lirası banknot ihracı imtiyazı...

Maliye Vekili Saraç oğlu Şükrü B.

ANKARA, 25 (Telefonla) - Devlet Bankası projesi, tamamen hazırlanmış bulunuyor. Bu projenin yarınki Heyeti Vekilede müzakeresine başlanması kuvvetle muhtemeldir. Hafta sonuna kadar lâyiha Millet Meclisine terkedilmiş bulunacaktır. Projede takip edilen esaslar memleketin bugünkü vaziyet ve ihtiyaçlarına tekabül eden bir şekildedir. Bankanın ismi, İhraç Bankası ola-

(Mabadi beşinci sahifede)

Dün Ankaradan gelen ve doğruca Lozana giden M. Morf Haydarpaşada

Para istikrarı memlekete ecnebi sermayesi de getirecektir

Devlet bankası 6 ay zarfında işe başlıyacaktır, M. Morfun beyanatı

Devlet Bankası projesinin son şeklini hazırlıyan İsviçreli mütehassıs Mösyö Morf dün sabah Ankaradan gelmiş ve saat on beşi yirmi geçe Semplon ekspresile Lozana hareket etmiştir. Hükûmet namına Nurullah Esat Bey tarafından teşyi edilen Mösyö Morf hareketinden evvel bir muharririmize aşağıdaki beyanatta bulunmuştur:

— Dünyanın her tarafında olduğu gibi Türkiyede de iktisadî buhran vardır. Fakat bu sene mahsulün iyi olması ve Devlet Bankasının vücude getirilmesi Türkiyenin dahilî ticaret itibarile iyi bir hale gelmesini temin edeceği kanaatindeyim.- Her halde ortada bedbin olmak için hiç bir sebep yoktur. Yeni rekolte çok ümitbahştır. Ankarada çok büyük bir faaliyet müşahede ettim. İş başında bulunan hükûmet ricali yüksek bir kudretle çalışıyorlar. Hükûmet merkezinde eskisine nisbetle çok tahavvüller vardır. Her tarafta ciddî bir mesai nazarı dikkati celbetmektedir.

Mahsulâtın bolluğu

Mahsulâtın bolluğu, dahilî iktisat vaziyetini ıslah ve ucuzluğu temin etmek hususunda faideli olacaktır. Köylerde refah artacaktır. Hayatı ucuzlatmasa bile pahalılığın yükselmesine mâni olacaktır. Bu sene bütün dünyada ziraî istihsal bolluğu olduğu için ihracat gittikçe güçleşmektedir. Bu mücadelede hangi memleketin satış

(Mabadi beşinci sahifede)

10 milyon dolar

Kibrit inhisarına mukabil verilecek para

Grup mukabil tekliflerimizi tesbitle meşgul

Aldığımız malûmata göre İsveç grupunun on sene müddetle Kibrit İnhisarına mukabil hükûmete vereceği para 15 milyon değil 10 milyon dollardır. Grup her sene varidatından bir kısmını hükûmete vereceği gibi varidatın tezayüdü nisbetinde hükûmetin hissesi de artacaktır. Yalnız müzakere henüz kat'î hal safhasına dahil olmuş değildir. Grup hükûmetin mukabil tekliflerini tesbit etmekle meşguldür.

Üç aylık

İhracatımız ithalâtımızdan fazla

Millî iktısat ve tasarruf siyasetimizin neticesi

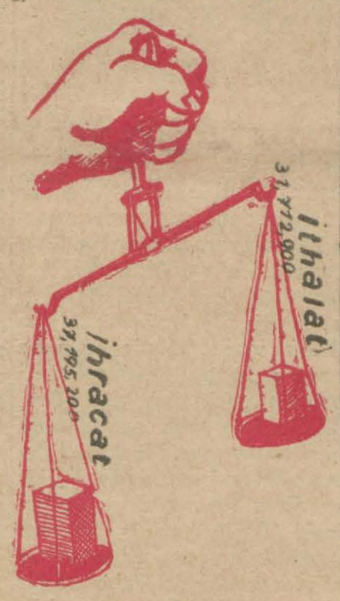

Rüsumat idaresi (1930) senesi ilk üç aylık istatistiklerini bitirmiştir. Bunlara göre, bu sene kânunusanide ihracatımız (11,934,680) lira, ithalâtımız (11,760,174) lira, şubatta ihracat (11,364,113) lira, ithalât (9,130,594) lira, martta ihracat (13,896,407) lira, ithalât (10,822,141) lira kıymetindedir.

Bu üç aylık ihracat yekûnu (37,195,200) lira, ithalât ise (31,712,909) liradır. Bu vaziyet ihracatın, ithalattan 5,482,291 lira fazla olduğunu göstermektedir.

Kânunusanide (47,794,224) kilo olan ithalât martta 44,525,560 kiloya düşmüş ve buna mukabil ihracat (36,599,433) kilodan (39,597,211) kiloya yüksel miştir.

Bonolar 10 haziranda tevzi edilecek

Gayri mübadillere istihkaklarına mukabil bono tevziine 10 haziranda başlanacaktır.

Mektepliler müsabakası

55 inci hafta başladı

55 inci hafta başlamıştır.. Gazetemizde çıkan haberlerden en mühimmini seçip cumartesi akşamına kadar müsabaka memurluğuna gönderiniz. Neticeler pazar günü neşredilecektir.

Bir hıyanet çetesi

Şark vilâyetlerimizde tahrikât yapmak istiyenler tevkif edildiler..

Bu çetenin Bağdatta Sir Hamiltondan para aldığı ve yardım gördüğü anlaşılmıştır

Irtica ve hıyanet şebekesinin yakında Ankarada muhakemelerine başlanacaktır. Bunlar nasıl yakalandılar?

Şark vilâyetlerimizde tahrikât yapmak maksadı hainanesile memleketimize giren ve Erzurumda arkadaşlarile birlikte tevkif edilen maslûp Şeyh Saidin oğlu Salâhattinin muhakeme edilmek üzre Ankaraya getirildiğini haber vermiştik. Bu hainlerin nasıl tevkif edildikleri ve ne yapmak için çalıştıkları hakkında âtideki malûmatı aldık:

Cemiyetin başında kimler var?

Cemiyetin başında Kurt isyanını tertip etmiş olan maslûp Şeyh Sait haininin oğlu Salâhattin bulunmaktadır. Salâhattin babasının idamı esnasında Bağdatta harbiye mektebinde tahsil de bulunuyordu. Şark vilâyetlerimizde isyan bastırıldıktan sonra, Bağdatta himayesiz kalan Salâhattin İngiliz kumandam Sir Hamilton tarafından himaye altına alınmış ve mumaileyh Salâhattini teselli ettikten sonra kendisine 3000 lira mektep ücreti temin etmiş ve Bağdat harbiyesinde tahsiline devam eylemesini temin etmiştir

(Mabadı beşinci sahifede)

Hıyanet komitesi Şark vilâyetlerimizdeki saf ve temiz vatan çocuklarını isyana tahrik edecek ve bir çok fenalıklara yol açacaktı

Ankara'daki uçuşlarda İsmet, Kâzım paşalar karılarıyle muallim Afet Hanım ve diğer zevat ve hanımlar

Amerikan tayyarecileri dün Istanbu'la döndüler

Bu gün Edirne'ye gidiyorlar, Oradan memleketlerine gideceklerdir

Amerikalı tayyareciler dün sabah saat 10,20 de Ankaradan şehrimize dönmüşler ve Yeşilköy'e inmişlerdir. Amerikalı tayyareciler bu sabah 7,30 da Edirne tarikile memleketlerine hareket edeceklerdir. Hareketlerinden evvel ağlebi ihtimal İstanbul üzerinde uçuşlar yapacaklardır.

Misafir tayyarecilerin beyanatı

ANKARA, 25 (Milliyet) — Amerikalı tayyarecilerden Major Holl Türkiye tahassüsatını burada şöyle ifade etmiştir:

" — Hayatımın muhtelif zamanlarında Avrupanın, Asyanın ve Amerikanın bilâistisna her tarafını gezdim. Türkiyede gördüğüm misafirperverlik bir o kadar mütehassis etti ki bi kadar derin tahassüs hiç bir yerde duymadım. Ve Duymadık. Dünyanın her tarafında tayyareciler bir kardeşlik hatırası teşkil ederler, biribirlerini görünce derhal mütekabil muhabbet duyarlar. Fakat bu rada duyduğumuz muhabbet bilmem nedense bambaşka oldu. Bu kadar yakınlığı başka yerde, ciddî söylüyorum, duymadık.

Burada Majora sordum:

— Hislerdeki bu yakınlığı neye hamlediyorsunuz..

— Bu, ifade edilemez. İki insan arasında doğan sevgini

(Mabadi beşinci sahifede)

Turingklüpkongresi

Kongreye 14ü kadın olmak üzre 52ecnebi murahhas geliyor

Turingklüp reisi Reşit Saffet B'in kongrenin ruznamesihakkında izahatı

Beynelmilel Turing klüpleri kongresi hazırlıklarına devam olunmaktadır. Şimdiye kadar Turing klübü gelen malûmata göre İstanbulda toplanacak beynelmilel Turing klüp kongresine, üç dört senedir Avrupada toplanmakta olan kongrelerden daha fazla âzanın iştirak edeceği anlaşılmaktadır. Kongrenin resmi kabul programı kadar mesai programı da zengindir. Bu programa yollar, münakalât, transit, pasaport, otomobil, yol işaretleri meseleleri dahil olduğu gibi, Avrupada bu sene toplanan bilûmum münakalât kongrelerinin verdikleri kararların turinge tatbikatı hakkında müdavelei efkâr edilecektir.

Reşit Saffet B.in izahatı

Turing klüp reisi Reşit Saffet B. turizm işleri hakkında şu izahatı vermiştir. :

"— Hükûmetimizin bu sene zarfında turizmi teşvik için ittihaz ettiği kararlar ve çıkardığı kanunlar Avrupada ve bilhassa İngiltere, Almanya, Fransada son derece hüsnü tesir icra etmiştir.

Kongre münasebetile İstanbulun hükûmet ve belediye dairelerinin gösterdikleri alâka ve ibzal ettikleri yardımlar memnuniyeti mucip olmuştur.

Reşit Saffet Bey
Turingkulüp reisi

Memnu mıntakalardan mürur

Askerî memnu mıntakalarda gösterilecek yollardan seyyah otomobillerinin mururu için umumî erkânı harbiye dairesinin muvafakatile, Millî müdafaa Vekâleti, Meclise bir kanun teklif etmişti ki, bu kanun Meclisin Pazartesi günkü ruznamesine dahil olup çıkması kaviyyen ümit edilmektedir.

Yalova kaplıcalarına rağbet

Yalova kaplıcalarının züvvar celbetmesi hususunda Türkiye Turing klübünün temenniyatı kısmen sahai tatbika girmiş ve ecnebilerin alâkasile büyük bir terakkiye mazhariyeti tahtı temine alınmıştır ki bunun da delillerinden biri, ecnebî memleketleri tarafından mütemadiyen kaplı-

(Mabadi beşinci sahifede)

Rus gemileri

Deyli Telgrafın uydurduğu haber

Amiral Vâsıf Pş. bunu tekzip ediyor

Deyli Telgraf gazetesinin Bükreş muhabiri Boğazlar komisyonundaki Romanya azasının yeniden Rus gemilerinin Karadenize geçmek üzre boğazlardan geçmesini men'eden bir emir istihsalini temin ettiğini ve Sovyet hükûmetinin şimdiden bu karardan haberdar edildiği söylendiğini bildiriyordu.

Vasıf Pş
Boğazlar komisyonu Reisi

Deyli Telgrafın bu neşriyatı üzerine malûmat almak üzre gazeteciler Boğazlar komisyonu reisi amiral Vasıf paşaya müracaat etmişler ve komisyonca böyle bir karar verilip verilmediğini sormuşlardır.

Boğazlar komisyonu reisi Vasıf Pş. "Yalandır. Serapa yalandır. Böyle bir karar verilmemiştir" cevabını vermiştir. Lozan muahedesi mucibince Karadenizde sahili bulunan devletlerin harp gemileri Boğazlardan serbestçe geçe bilirler.

"Milliyet,,in tarihî tefrikası: 36

NERON

Nakleden: KÂMRAN ŞERİF

Romada yangın devam etmeli... Ateş bizi in için kemiren kurtları temizlemeli ! ,,

— Git... Kurnazca davran !

. . . . . .

Neron Tijellenus'un ziyafede yaptığı rezaletlerden son bir kaç gün Antium'daki şköne çekilmeği muvafıkı ih at buldu. Afet başladığı zan orada idi. İlk önce yangın berini lâkaydî ile karşıladı. k kalabalık olan Roma'da sık yangın olurdu.

– Gene mi?.. dedi. Hangi ta ta?

— Oyun yerinin etrafındaki kânlarda, Platina ile Setius smda...

Bir müddet düşündü.

– Yağcı, kumaşçı dükkânla.. dedi. Yangın ciddî bir şe alabilir...

Ciddî sözü hiç kalırdı: Yanın misli görülmemiş bir afet uğu hemen anlaşıldı. Rüzşiddetli idi. Alevler, ağır at mukavemetsuz yürüyüşlü ordu gibi tepelere hücum eordu.

Sabahın birine doğru Neron' kâtibi Epafrodite, allak bul bir halde geldi. İmparator ırsızlanarak taraçada dolaor, kızıllaşan ufka bakıyor.

– E?... dedi.

Kâtip sesini alçaltarak cevap di:

– Musibetin derecesini ölçe zsiniz. Trua yangını bunun ında hiç kalır. Ateş en kalık mahalleleri sardı. Galiilâhlar şehrin tahribini takettiler. Yalnız evler yansa şey değil. İşin fenası senin bedin de yandı. Alev içinde an adacıklardan halk deli i ulıyarak kaçışıyor, bir ateş kaçarken başka ateşe düşü. Dehşet içinde kalan halk ibirine giriyor, itişiyor, kakıor, boğazlaşıyor. Eski şehir a şimdiden yandı. Dumantüten bu kapkara harabeyi i baştan yapmak lâzım...

Neron bir an sessiz durduksonra sordu:

— Kaza mı? Cinayet mi?

— Kim bilir? Kaza, sekiz ma leyi birden nasıl ateşliyebi? Cinayet desen... neden?... çin?... Böyle bir cinayeti in havsalasına sığdıramaz!

— Ya bu cinayet ilâhlarımıdüşman bir ilâhın müteassıp ları tarafından işlendi ise?... Başını çevirdi, denizi dalgın zarlarla seyretti. Birdenbire ğruldu, anî bir şiddetle haydı:

— Eğer Hiristiyanların ilâhı şıma çıkıyorsa çarpışmağı ul ediyorum. Bu felâketten i bir Roma doğmıyacağı ne lûm?... Zaten ne zamandan i dar sokakları ile karınca vasına benziyen bu şehir runu tazip ediyordu. Bizi vurk istiyenlere teşekkür ede. Bizi mahvetmek maksadiyaktıkları ateş zehirli bir ya ı iyi edecek... Git!... Hay geri dön!... Kurnazca hket et. Romada yangın devam etmeli. Ateş bizi için için kemiren kurtları temizlemeli...

Yangın altı gün, altı gece sürdü. Neron, ateşin sarayını sardığını haber alınca Romaya döndü.

Altın Ev denilen sarayla müştemilâtı, parkın içindeki doğınık binalar hakileyeksan olmuştu. Neron, evinin ve evi ile birlikte sayısız servetüsamanının yanıp kül olması karşısında lâkayt kaldı, ittihaz ettiği seri ve makul tedbirlerle afetten kurtulanların imdadına yetişti. Meydanlarda , Talimhaneler - de, yangından kurtulan binaların etrafında oturulacak muvakkat yerler yaptırttı. Bahçelerini halka tahsis etti. Ostiden, diğer yakın kasabalardan müte madiyen eşya, erzak, giyecek taşıyordu. Buğday fiati yarı ya rıya indirildi. Fakat bu sefil hal kı tazip eden o ezici, öldürücü korku hissini nasıl gidermeli?.. Herşey mahvolmuştu. Bu viraneyi yeni baştan yapılabileceğine kimsenin aklı kesmiyordu. Bazı kimseler musibeti ilâhların gazebine bir işaret olmak üzere kabul ediyorlardı. Birçokları hırstiyanları ittiham ediyorlardı. Bir kısım halk da yangını Nerondan biliyorlardı."İmparator Neropolis şehrini kurabilmek için eski Romayı yakti!.. diyorlardı. Mimar Seferle Severus derhal işe başlayıp imparatora, göller, ormanlar, çağlıyanlar ortasında, mermerden, altından en nadir taşlardan vücuda gelmiş efsanevî bir saray kurdular. Bir taraftan da Roma yeniden inşa ediliyordu.

Tiber nehrinde durmadan işliyen gemiler şehre erzak taşıyor, yangın enkazını naklediyordu. Yeni şehir için itfaiye teşkilâtı vücuda getirildi. Neron son bir deha şulesi Romayı ihyaya çalışırken aleyhdarları, Yangının imparator tarafından kasden çıkarıldığı yolunda ki kanaate kuvvet vermek için durmadan propaganda yapıyorlardı. Neron bu şayiaları işidince fena halde içerledi. Tehdit ediliyordu. Bir kere daha nefsini müdafaa zaruretinde kalmıştı. Hiristiyanları yangından mes'ul tutmak mümkindi. Hıristiyanlara yapılacak zulüm ve işkenceler halkı memnun edecek, ayni zamanda mücrim olduklarına dair herkeste kanaat uyandıracaktı. Bunun üzerine Neron yeni kurduğu şehir için kurbanlık insan kanından bir nehir akıtmağa karar verdi.

(Bitmedi)

Romanyada

Alman mütehassısı

BERLİN, 24 — Boersen Kurier gazetesinin Bükreşte salâhiyettar bir membadan aldığı bir habere göre Romanya hükûmeti M. Schasht'tan Romanyanın malî müşavirliği vazifesini kabul etmesini istemiştir.

HARIÇTEN ALDIĞIMIZ HABERLER

Almanyada yeni kruvazör..

Iki kruvazörden yalnız birisinin inşası için tahsisat kabul edilmiştir.

Yeni gemi

Almanlar kruvazör yaptırıyor,

Almanyada vakit vakit taze lenen bir mesele var: Kruvazör meselesi. Umumî harpten mağlûp çıkan Almanya bugün kara, deniz ve hava kuvvetleri asgarî haddine indirilmiş bir halde bulunuyor. Fakat Almanya sahil muhafazası maksadile yaptırdığı 10.000 tonluk kruvazör nazarı dikkati celbetmişti. Almanya muahede mucibince 10,000 tondan fazla harp gemisi yaptıramıyor. Fakat gerek teslihat, gerek sürat itibarile 10r000 tonluk mükemmel bir harp gemisi yapabilmek Alman fen ve marifeti için büyük bir muvaffakiyet addediliyor. Lâkin hem sürat, hem de teslihat itibarile mükemmel bir kruvazör vücude

M. Bruning

getirmekte ki esrar anlaşılamamıştır. Şimdi Almanyanın iki kruvazör daha yaptırması mevzu bahsoluyor. Bunlardan (A) kruvazörü için Alman millet meclisi tahsisat kabul etmiş, fakat ikinci (B) kruvazörü için tahsisat verilmemiştir. Bu mesele son zamanlarda pek çok dedikoduları mucip olmuştur. Sosyalistler kruvazör tahsisatını kabul etmiyorlar. Mecliste fırkalar arasındaki pazarlıkla iktidar mevkiinde tutunan Bruning kabinesi (B) kruvazörü tahsisat meselesinde noktai nazarını kabul ettirememiştir. Fakat bu bir kabine meselesi haline getirilmemiştir.

BERLİN 24 A. A. — Reichstag meclisi ordu ve bahriye bütçelerinin müzakeresini bitirmiştir. Komünistler tarafından verilen ademi itimat takriri reddedilmiştir.(A). işareti kruvazörün inşasına ait tahsisatın ikinci kısmı 184 muhalif reye karşı 207 reyle kabul edilmiştir. (B) işaretli kruvazörün yaptırılması için hükûmet tarafından istenen tahsisat 129 muhalif reye karşı 207 reyle reddedilmiştir.

Başvekilin beyanatı

BERLİN, 24 A.A. — M. Bruning ecnebi matbuat müntesipleri tarafından verilen ziyafette bir nutuk söylemiştir. Başvekil bu nutkunda Almanyanın iktısadî, ictimaî ve malî siyaseti hakkında bazı izahat vermiştir. Briand muhtırasından da bahseden başvekil milletler arasında sulh ve sükûn dairesinde elbirliği ile calısmağı mümkin kılacak herhangi bir teşebbüsün Almanyada kuvvetli bir istinatgâh bulacağını söylemiş ve kendisinin tahdidi teslihat lehinde bulunduğunu beyan etmiştir.

Ölen nazırın zevcesi

BERLİN 25 A.A. — M. Stresemanın dul zevcesi Kolombiya darülfünunu muallim muavinliğine tayin edilmiştir.

Tayyareci kadın

Port - Darwin, 25 A. A. — Mis Johnson İngiltere - Avusturalya hava seyahatini dün bitirmiştir.

Fransada

Annamlı genç

Tahkikat devam ediyor..

PARİS. 24 A.A. — Müstemlekât nazırı geçen gün Annamlılar tarafından yapılan nümayişler hakkıda polis ve emniyeti umumiye müdürlerile görüşmüştür. Nümayişçilerden perşembe günü tevkif edilen 11 kişi zabıta memurlarına karşı geldiklerine dair polis müdüriyetin de tutulan zabıt üzerine müddei umumiliğe sevkolunacaktır. Bundan başka komünist fırkası merkezî heyeti azasından Guyenvandao hakkında da devletin emniyet ve selâmetine karşı tahrikâtta bulunduğundan dolayı takibat yapılacaktır. Diğer taraftan müddeiumumilik makamı Annamlı talebe cemiyetinin feshi meselesi hakkında tahkikata devam etmektedir. Arada sırada gürültü ve patırdı çıkaran bazı anasır hakkında da lâzımgelen tedbirler alınacaktır.

Hindistanda

Yeni karışıklık

KARAŞİ, 24 A.A. — Zabıta kanuna mugayir olarak açılmış olan bir tuz deposunda taharriyat yapmış ve külliyetli miktar da tuz müsadere etmiştir. Bu esnada çıkan arbede de bir çok kimseler yaralanmıştır. Tehtitkâr bir vaziyet alan ahali deponun dışarısında birikip toplanmağa başlamıştır. Bunun üzerine zabıta halka sopa ile hücum etmiştir. Nihayet toplanan halkın bir kısmı bir alay teşkil ederek mecusilerle meskûn olan mahallelerde dolaşmıştır. Bu nümayiş esnasında ihtilâlkârane sözler de sarfedilmiştir.Bir müddet sonra sükûn ve huzur iade edilmiştir.

Kolera var!

KAHİRE, 24 A.A. — Mekkeden avdet eden bir kaç Mısırlı hacının koleraya tutulmuş olduğu zannediliyor. Sina yarım adasında çıkan bu hastalığın Mısıra da sirayet etmesinin önünü almak için lâzımgelen tedbirler ittihaz edilmiştir.

Ekmek narhı

Yarından itibaren ekmeğe 20 para zammedildi

Emanet narh komisyonu dün toplanmış ve ekmek fiatina yirmi para zammederek fiati on iki kuruş otuz paraya iblâğ etmiştir.

Ekmek fiatinın artmasındaki sebep yeni mahsulün henüz çıkmamış olmasma atfedilmektedir.

Yeni mahsul çıkıncaya kadar bir miktar daha artmasının muhtemel olduğu, fakat ondan sonra tekrar düşeceği söylenmektedir.

Şehremanetinden: Mayısın yirmi yendinci Salı gününden itibaren ekmek on iki kuruş otuz para ve francala on dokuz kuruş otuz paradır.

Havalar ısındı

Bir iki gündür havalar çok sıcak gidiyor. Serin geçen günlerden sonra birdenbire havaların bu derece ısınması bu sene yazın şiddetli olacağından herkesi korkuttu:

Kandilli rasathanesinin tesbitine nazaran dün azamî harareti 21, asgari 14 idi. Rasathane, yazın bu sene şiddetli geçip geçmiyeceği hakkındaki sualimize "kestirme cevap verilemez" demiştir.

Japonyada

Bahriye nazırı

Muhafaza altında bulunduruluyor.

Londra konferansında Japonya, İngiltere, Amerika arasında aktedilen bahrî muahede alâkadar memleketlerin parlâmentolarınca tastik yoluna giriyor. Filhakika Amerikada muahedenin aleyhinde bulunanlar çoktur. İngilterede keza..... Fakat buna rağmen Londra konferansının elde edilmiş mühim bir neticesini akamete oğratmak mes'uliyetini kolayca hiç bir taraf üzerine alamıyacaktır. Tahdidi teslihat muahedesinin şiddetli itirazlara oğradığı bir yer de Japonyadir. Londradan avdet eden murahhaslar vatana hiyanetle itham ediliyorlar. Bahriye nazırı amiral Takarabe Londra müzakeratında murahhas olarak bulunmuştu. Şimdi nazırın aleyhindeki galeyan o kadar artmış ki, Tokyodan gelen malûmata göre bir tecavüze oğramaması için evi polis tarafından muhafaza edilmektedir.

Amiral Takarabe

Daha şayanı dikkat ve teessüf olan bir hâdise varsa o da Japon bahriye erkânı harbiyesi azasından Kusakarinin intihar etmesidir. Kusakari Londra muahedesini Japonyanın istikbali için bir felâket telâkki etmiştir. Londra muahedesi Japonyada olduğu kadar şiddetli ve böyle feci muhalefete oğramamıştır.

Amerikada

İçki taraftarlığı

NEVYORK, 25 A.A. — Amerikada içki memnuiyeti hakkında büyük bir Amerikan mecmuası tarafından arayı âmmeye vuku bulan müracaat neticesi olarak çok büyük bir ekseriyet içki memnuiyetinin kaldırılması lehinde bulumuştur.

Amerikada on senedenberi içki yasağı tatbik ediliyor. Fakat bu müddet zarfında meseleyi derinden derine tetkik edenler, yasağın hakikaten muvafık olup olmadığını düşünenler pek çoktur. İşte New York ta maruf bir mecmua bu meseleyi kurcalayarak Amerika dahilinde 70 milyon kişiye birer sual varakası yollamıştır. Bu süaller sunlardır: Yasağın şiddetlenmesine mi, kaldırılmasına mı, tadiline mi taraftar sınız...?

Bu süallere verilen cevaplardan anlaşıldığına göre cenup havalisi yasağın taraftarıdır. Diğer havali ilga veya tadil şeklinde rey vermişlerdir.

Maamafih reylerin toplanması henüz bitmemiştir. Bunun resmî bir mahiyeti yoktur. Fakat içki taraftarlığı ekseriyet kazanırsa ne olacak...?

Bunu resmî mekamat nazarı dikkate alacak mi? Bu pek meraklı bir meseledir.

En süslü hastane

NEVYORK, 25 A.A. — Dün yanın en süslü ve mükellef hastahanesinin açılış resmi dün yapılmıştır.Bu hastane yalnız milyarderlere mahsus olacaktır.

Maaş pazara

Haziran umumî maaşı pazar günü verilecektir.

Son Haberler

A. Oruç B. in muhakemesi

Saraçoğlu Şükrü B. in vekilleri iddialarından vazgeçtiler, dava sukut etti

ANKARA, 25 (Telefonla)— Asliye ceza mahkemesinde Maliye vekili tarafından Yarın gazetesi sahibi ve mes'ul müdürü Arif Oruç B. aleyhine açılan hakaret davası rüyet edildi davanin sukutuna karar verlid. Muhakemeye öğleden sonra başlanmış ve bir çeyrek kadar devam etmiştir. Riyaset makamında Kemal ve makamı iddiada Ankara müddeiumumîsi Ekmel B. ler bulunmakta idi. Müddei vekilleri avukat Cemal Hazim ve İbrahim Beylerle müddeialeyh Arif Oruç B. vekili avukat Nu-Nuri B. duruşmada hazır bulundular.

Reisin talebi üzerine maznun ayağa kalkmış ve hüviyeti hakkında sorulan suale cevap vermiştir. Reisin maznuna mahkûmiyeti olup olmadığı hakkında vaki olan sualine de maznun: "Gazeteme Ankara muhabirinin çekmiş olduğu bir telgraf haberinin neşrinden dolayı müheyyic neşriyat davasından mes'ul müdür sıfatile bir ay hapse mahkûm oldum" demiştir. Müteakiben karar hâkimliği tarafından davanın mahiyeti itihaz olunan kararname okunmuştur. Bu kararnamede Yarın gazetesinde intişar eden Herman Spirer rezaleti makalesinden dolayı Maliye vekili tarafından A.Oruç B.aleyhine hakaret davasi ikame edildiği tasrih olunuyordu, bundan sonra müddei vekili avukat Cemal Hazim B. ayağa kalkarak davaya esas olan vaziyeti tesrih ederek Arif Oruç Beyin gazetesinde neşretmiş oldukları Herman Spirer rezaleti unvanlı makale ile müekkili Saracoğlu Şükrü Beye hakarette bulunduğunu ve bu serlâvha altında serdettiği bütün efkâr ve mütaleatla bir rezaleti ifham etmek istediği şüpheden ari olduğunu bu serlâvha altında neşredilen yazı ile müekkilini ittiham ile Meclisi igfal ettiğini iddia etmiş ve demiştir ki:

Hakikatta müekkilim meclisi iğfal etmemiştir. Müddei aleyhin noktai nazarlarının böyle bir serlâvha altında neşredilmesi hakaret mahiyetinde bir cürümdür. Muteakiben maznun vekili avukat Nuri B. elinde yazılmış bir kâğıt olduğu halde ayağa kalkarak Cemal Hazim Beyin iddia ve noktai nazarına:

"Müekkilim aynen diyorki diyerek su izahnameyi okumuştur: Gazetem filhakika tenkit yapmaktadır. Fakat muhalefeti ve tenkidi temiz bir şekilde yapmaktan başka gayesi olmıyan gazetem sahislar ile onların icraatını biribirinden ayirdetmeği bilmez değildir. Şahislar muhteremdir, bu hatti hareketime rağmen yazılarımın hakaret ve isnat anlaşılması samimî teessürümü mucip olmuştur. Şahsen Şükrü Beyin kendisi de kendisine karşı olan çok derin sevgimi bilirler. Bu itibarla hakaret ve isnat telâkki etmesi beni çok müteessir etmiştir. Eğer kast hilâfma hakkikaten bir hakaret anlaşılıyorsa sahıslara hakarete terbiyei siyasiyem ve meslekî prensiplerim müsait olmadığından kendilerini tenzih ederim, Tekrar ediyorum eğer böyle bir hakaret ve isnat anlaşılıyorsa sahisların haysiyetini siyasî cidal ve münakaşaların fevkinde tutmak istiyen mesleğim ve prensibim namına Şükrü Beyin kendisine karşı beslediğim sevgiye bağıslasin demeyi bile gene bu meslek ve prensip namına nefsim için bir şeref ad ve telâkki ederim. Bunun üzerine müddei aleyh vekili avukat Nuri B. yerine oturmuş ve Reis tahriri olmak üzre okunan bu izahnamenin aynen zapte geçmesini emretmiştir. Müteakiben müddei vekili avukat İbrahim B. "mademki meselede hakaret yoktur ve hakaret olmadığı anlaşılıyor, bunu bir tarziye telâkki ederiz,binaenaleyh müvekkilim namına davadan feragat ederiz demiştir. Bunun üzerine esasen ayakta bulunan Arif Oruç B. makami riyasetten sö istiyerek: "Benim için tarziye yoktur. Ortada esasen hakaret yoktur ki tarziye olsun" demiştir. Maznun vekili Nuri B. ilâve etmiştir: Hakaret yoktur binaenaleyh noktai nazarımızın tarziye şeklinde telâkkisine maha yoktur." Vekil Şükrü Beyi şa beden tenzih ederiz" demiştibundan sonra müddeiumumi Ekmel B.teşrih edilen işbu davda Saracoğlu Şükrü Beye karş Yarın gazetesi sahibi maznun A. Oruç B. tarafından hakaret mutazammin bir cürüm yapılmadığı tarziye mahiyetinde itiraf ve Müddei vekilleri tarafından da bu itiraf ve talep kabul edilerek davadan feragat olunduğu hakkindaki beyanat makami iddia tarafından da muvafık görülerek türk ceza kanununun 489 uncu maddesi mucibince bu davanın sukutuna karar verilmesini talep ederim" demiştir. Bunun üzerine heyeti hâkime meseleyi aralarında müzakere ettikten sonra makamı riyaset müddei vekillerile maznun hitaben:

— İşbu davanın icabı düşünüldü, Maliye vekili Şükrü B hakkında Yarın gazetesinde nerolunan Herman Spirer rezaleti unvanli makaleden dolayı Yarın gazetesi sahibi ve mes'ul müdürü Arif Oruç B. aleyhine ikame olunan hakaret davasından dolayı yapılan duruşmada müşteki Şükrü Beyin namına izafeten vekillerinin bu davadan vazgeçtikleri anlasıldığından ber mucibi talep türk ceza kanunun 489 uncu maddesi mucibince bu davanın sukutuna muttefikan karar verildi" demiş ve mahkemeye hitam verilmiştir.

ANKARA, 25 (A. A.) — Ankara Asliye ceza mahkemesinde Maliye Vekili Saraçoğlu Şükrü Bey tarafından Yarın gazetesi aleyhine açılan hakaret davası bugün görülmüştür. Maznun Arif Oruç Bey neşriyatının hakaret kastinden uzak olduğunu ve Saraçoğlu Şükrü Beyin şahsına hürmetkâr bulunduğunu söylediğinden müdafaa vekilleri davadan feragat etmişlerdir. Bunun üzerine mahkeme davanın sukutuna karar vermiştir.

Türk - Alman ticaret muahedesi

ANKARA, 25 A.A. — Türkiye ile Almanya arasında şehrimizde müzakere edilmekte olan ticaret ve seyrisefain muahedesi parafe edilmiştir. Yarın imza edilecektir.

İstihbaratımıza nazaran Türk-Bulgar ticaret muahedesinin de müzakeresi hitam bulmuştur. Muahedenin salı günü imzasına intizar olunmaktadır.

Bir ceset

25-30 yaşındaki bir kadın acaba kim ?

Dün akşam saat 16,30 kararlarında Moda açıklarında bir ceset görülerek sahile çıkarılmış ve yapılan tetkikatta bunun 25—30 yaşlarında, orta boylu, saçları dökülmüş, gözleri çürümüş, üzerinde kırmızı benekli bir manto ayaklarında kahve rengi iskarpin ve çorap bulunan bir kadın olduğu görülmüştür. Bunun bir intihar mı yoksa bir cinayet eseri mi olduğu anlaşılamadığı gibi henüz hüviyeti de tesbit edilememiştir. Ceset Morga gönderilmiş olup tahkikata devam edilmektedir.

Cemil Ps. Verem hastanesi arsası ha... Niçin hâlâ insasına baslanmıyor, di...

Arsa varmış!

Cemil Pş. nın Şişlide aldığı bir arsa

Acaba bu arsa duruyor mu, satıldı mı?..

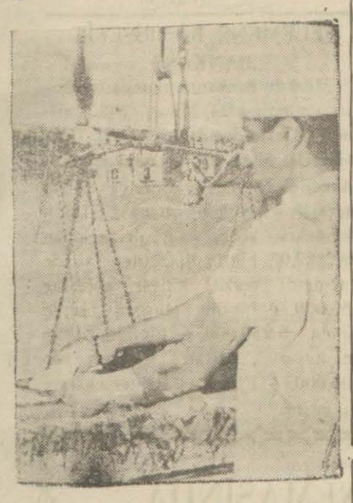

Cemil Pş. ekmeklerin bu tarzda yuğrulmasının şiddetli aleyhindedir

Etrafında bir çok dedikodu yapılıp ta bir türlü inşasına başlanamıyan verem hastanesi meselesi gene tazelendi.

Eski Şehreminlerinden Cemil paşa şehrin bu müzmin derdi hakkında diyor ki:

— 15 sene evvel Şişlide büyük tramvay garajı yanında (30—40) dönümlük yani takriben (50,000) arşınlık kadar bir arsayı büyük bir hastane yaptırmak üzre almıştık. Bu yer verem hastanesi yapmak için çok müsaittir. Neden buraya hastane yapılmıyor da yeniden (50,000) lira sarfını mucip olacak arsa aranıyor? Halbuki bu arsa parasile bu sene ilk pavyon inşasına başlanabilir, tedricen (300,000) liralık bir hastane yapmak mümkün olurdu. Esasen bu arsa hastane için alındığı cihetle satılmadığını zannediyorum. Durmak, vakit kaybetmek için hiç bir sebep yoktur.

Şehri artık kurunu vüstaî fırınlardan kurtarmak, asrî ekmek fabrikaları yapmak lâzımdır ve Emanet bütçesine dokunmadan bunu yapmak mümkün ve kolaydır.

Üsküdar, İstanbul, Beyoğlu ve Boğaziçinde birer fabrika açılarak bu mesele halledilebilir. Bu 4 fabrika için lâzımgelen bir milyon lira için ekmeğe bir kuruş zam yapmak kâfidir.

Bu suretle günde (4000) ayda (120,000) lira varidat elde edilir ki, bir seneliği maksadı temin edeceğinden iş bitince bu zam da kaldırılabilir. Fırıncılara kamyonlarla bu ekmekler tevzi edilerek onların da işsiz kalmalarına meydan verilmemiş olur. Emanet ekmeği yapar ve onlarda satmakla meşgul olur. Ancak bu suretle hamur ekmek narh ve ihtikâr dedikoduları kalkırılabilir. Süt işini de ayni şekilde düzeltmek imkânı mevcut olduğu kanaatindeyim.

Emanet, asrî ahırları yapmak için alâkadarlara avans vermeli dir. Şimdiki ahırlar çok gayri sıhhî ve pis bir haldedir. Bu da bütçeye teallûk etmeden bir kuruş gibi küçük ve muvakkat bir sûmla halledilecek işlerdendir."

Köprü parasının kalkmasını çok mucibi memnuniyet gören Cemil paşa ancak bunun köprü ile alâkası olmıyan vesaiti nakliyeye teşmili muvafık olmadığı kanaatindedir.

İhtiyat zabitlerinin yoklaması

Fatih askerlik dairesi mıntakasında bulunan şubelerde mukayyet ve müt daire mıntakasında ikamet ede te şubelerde kaydi bulunmıyan cümle ihtiyat zabitanın ve memuri askeriyenin 930 senesi yoklaması icra edilmek üzre 1 Haziran 930 tarihinden 1 Temmuz930 tarihine ka dar şubelere müracaatları

Ekonomi

Komisiyoncular

Dünkü içtimada verilen kararlar

Rüsumat başmüdürü ne diyor?

Komisyoncular birliği idare heyeti dün toplanmıştır.

Bu içtimada, alâkadarların gümrük işleri hakkındaki şikâyetleri dinlenmiş ve hükûmet nezdinde teşebbüsat icrası takarrür etmiştir.

İttihaz edilen kararlar şunlardır:

1 — Karnesi ve ticarî sıfatı olmıyan bir çok gayri Türk anasının kanunî memnuiyete rağmen gümrüklerde serbestçe iş takip ettikleri görüldüğünden menedilmeleri için Rüsumat idaresine müracaat edilmesi.

2 — Tüccar namı altında ticaret Odasından tacir imzası getirerek eskiden olduğu gibi kanun hilâfına muamele yapan ve hakikatte ticaretle hiç alâkası olmıyan eşhasın takibata uğraması için Ticaret Odasının nazarı dikkatinin celbedilmesi

3 — Karneli komisyonculara mahsus rozetlerin maalesef bazı gümrük amirleri tarafından nazarı itibara alınmaması dolayısile bu rozeti alâkadarlara tanıtılarak rozetsizlere muamele yaptırılmaması.

4 — Devaiiri resmiye arasında muamele gören (Declaration en douane) gibi resmî evrakın 15 kuruş pul ücretine tâbi tutulmaması için hükûmet nezdinde teşebbüsat icrası.,,.

Karnesiz komisyoncular hakkında tahkikat yapan Rüsumat başmüdürü Seyfi Bey demiştir ki:

— Karnesiz eşhasın gümrükler de komisyonculuk yapmalarına meydan vermemek için mütemadî takibat yapıyoruz. Komisyoncular müfettişliğe ihbarda bulunursa ehemmiyetle nazarı itibara alınacaktır.,,.

Rüsumat idaresince imtihana tâbi tutularak karne verilenler (164) komisyoncu, (118) tüccar müstahdemi, (135) maiyet memuru ve (13) şirket mutemedinden ibarettir. Halbuki bunlar haricinde iş yapan pek çok eşhas mevcut olduğu iddia edilmektedir.

Yeni mürakıpler

İktısat Vekâletince vazifelerine nihayet verilen Ticaret müdüriyeti murakıplerinden Ali ve Ahmet Beylerin yerlerine Cemiyeti belediye âzasından Tevfik ve Galatasaray lisesi müdür muavini İsmail Hakkı Beyler tayin edilmiştir.

Mensucat sanayii

Ticaret Odasından mensucat ve diğer mamulât ile meşgul küçük sanayi erbabının himayesi için teşkil edilen (9) komisyon sanayi birliği murahhaslarının iştirakile dün işe başlamıştır.

Bunlar yakında himaye esaslarını tesbit ile hükûmete bildireceklerdir.

Âlî iktısat

Münhal azalık intihabatı öbürgün yapılacak

Geçenlerde Ankaraya giden Bankalar konsorsiyomu icra komitesi reisi Nurullah Esat Bey dün şehrimize avdet etmiştir. Nurullah Esat Bey Ankarada Haziran iptidasında toplanması mukarrer Âlî İktısat meclisi hazırlıklarile meşgul olduğunu söylemiştir. Meclise Ticaret odasından iki ve borsadan bir aza tefrik etmek üzre lâzımgelen intihabat çarşamba günü yapılacaktır.

Konsorsiyom icra komitesi bugün Nurullah Esat Beyin riyasetinde toplanarak kambiyo vaziyetini tetkik edecektir.

Feyezan

Avrupa ekspresi feyezandan geç geldi

Dün Sırbistanda şimendifer güzergâhında olan Morava nehrinin taşması dolayısile tren hattı sular altında kalarak harap olmuş ve derhal tamirine teşebbüs edilmiştir. Bu hâdise yüzünden dünkü ekspres ancak dokuz saat kadar teehhurla geç vakit gelebilmiştir.

Fark nekadardır?

Şekere yapılacak zam 100 para mı?

Salâhiyattar bir zat ne diyor?

Rüsumat idaresi, şeker inhisarının kalkmakta olması dolayısile Ticaret odası tarafından vâki olan teşebbüsatı tamamen nabemahal ve geç kalmış addetmektedir.

Salâhiyetar bir zat bu hususta demiştir ki:

— Haziranın üçüncü gününden itibaren şekerin kilosunda (100) para kadar bir fark olacaktır. Bu tereffü (1) temmuz 1929 tarihinde intişar eden yeni gümrük tarifesi kanununun bir neticesidir. Vaktile ticaret odasının bu tarife hususunda müteaddit alınmıştı. Binaenaleyh odanın bir sene evvel ilân edilen bir kanuna şimdi itiraz etmesi şayanı hayrettir.

Çünkü artık tarife tatbikatı bir emri vakıdır. Odanın, meclisce kabul edilmiş bir kanun icabatını değiştirmeğe teşebbüsü doğru değildir. Odanın yeni farkına vardığı bu vaziyeti hakikî ve büyük şeker tacirleri çok tanberi biliyor ve zamanında istifade için mütemadiyen şeker getirtiyorlardı!"

Son günlerde külliyetli miktarda şeker celbedileceği de anlaşılmıştır.

Ormanlarımızı istiyen grupla müzakere

ANKARA, 25. — Ormanlarımızı işletmeğe talip olan İngiliz grupu mümessilleri Londradan geldiler ve ziraat müsteşarile görüştüler. Mümessillerin teklifatımıza hazırladıkları mukabil projeyi tevdi ettikleri söyleniyor.

Müzakere müsait safhada devam etmektedir.

Son parti pullar

Posta idaresinin şiparis ettiği pulların son partisi olan 44 milyon 6 haziranda gelecektir.

Maaştan ücrete..

Hangi belediyeler memurları ücret alacak?

Kanun sureti Vilâyete tebliğ edildi

Dün Vilâyet ve Emanete hangi belediyeler memurlarının maaşlarının ücrete tahvil olunacağı Dahiliye Vekâletinden tebliğ olunmuştur.

Varidatı yirmi beş bin liradan az olan belediyelerde müstahdem memurların maaşları ücrete tahvil olunacaktır. Bunların teadül cetvelleri tanzim edilerek Vekâlete gönderilecektir.

Lâğvedilecek belediyeler

Yeni belediye kanunu mucibince varidatı az olup ta lâğvedilecek belediyeler muamelâtı da mülhak oldukları vilâyetlere devrolunacaktır.

İktısat müdürlüğü

Yeni belediye kanununda "iktisat" müdürlüğü yazılmamış ve Emanet teşebbüste bulunmuştu. Emanete gelen cevapta sehven konmadığı cevabı gelmiştir. Yeni teşkilât nizamnamesine konacaktır.

Muvakkat bütçe

Emanetin haziran ayına mahsus bir aylık bütçesi çarşamba günü Cemiyeti belediye de müzakere ve kabul edilecektir.

Atış birincilik müsabakaları

Bugün polisler arasında atış birinciliği ve baş atıcılık müsabakaları yapılacaktır. Atışlara öğleden sonra başalanacak, her merkez arasında yapılacak müsabakalarda muvaffak olan merkez birincileri arasında da ayrıca bir baş atıcı müsabakası icra edilecektir. Birincilere ve baş atıcıya muhtelif hediyeler tevzi edilecektir.

Müsabaka Topkapıdaki nişan ve atış mahalline yapılacaktır.

Hıfzıssıhha kanunu

Yeni Hıfzıssıhha kanunu dün vilâyete debliğ olunmuştur.

Bürhanettin B. geliyor

Seyrisefain işletme müdürü Bürhanettin B. bugün Romanya vapurile İskenderiye'den avdet edecektir.

Türk-Yunan maçı

Istanbul mıntaka reisi Yusuf Ziya Beyin verdiği izahat

Maç iki şehir muhtelitleri arasında ne temsilî ne de hususîdir. İki muhtelit takımın dostane bir karşılaşmasıdır

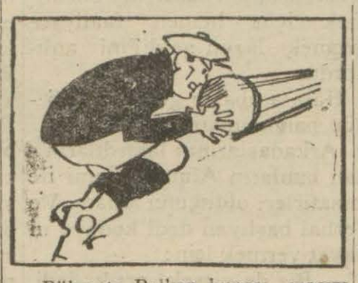

Bükreşte Balkan kupası maçını yapacak olan Yunan futbol takımının avdette şehrimize çıkarak futbolcularımızla bir maç yapması muhtemel olduğunu yazmıştık. Bu hususta daha fazla malûmat almak üzre kendisine müracaat ettiğimiz İstanbul mıntakası reisi Yusuf Ziya Bey şu izahatta bulunmuştur.:

— Tarafeynin gösterdiği arzu üzerine, Bükreşe geçen Yunan futbolcularile şehrimiz futbolcuları arasında bu çarşamba akşamı dostane bir maç yapılması muhtemeldir. Ancak, bu maç, yazıldığı gibi ne İstanbul ve Pire muhtelitleri arasında resmî ve temsilî ve ne de gene İstanbul ve Pire muhtelitleri namı altında hususî bir maç değildir. Bu noktayi kat'iyetle yazabilirsiniz.

Bu maç, sadece İstanbulun bir kaç klüpünden teşekkül edecek bir takımın Yunan futbolcularile yapacağı dostane bir maçtır. Netekim buradan çıkacak takım İstanbul muhtelitine mahsus olan resmî formayı giymiyecektir.,,.

Mıntaka reisinin şu izahatından anlaşıldığına göre bu müsabaka tarafey için sırf bir kaç klüp muhtelitlerinin karşılaşması mahiyetindedir.

Bükreşe geçerken vapurdan çektikleri samimî bir telgrafla Türk futbolcularını selâmlıyan Yunan futbolcularile, çarşamba günü ilk temas vukua gelirse, bu tarafeyn futbolü için hiç şüphesiz samimî ve dostane bir münasebetin başlangıcı olacaktır.

Yunan takımı hakkında mevsukan aldığımız malûmat şudur:

Yunan futbolcuları 15 kişilik bir kafile teşkil etmektedirler. Asıl takım şu oyunculardan mürekkeptir:

Hücum hattında Pirenin Olimpiyakos takımından dört kardeş: Adriyanopulos biraderler ve Angelakis.

Merkez muavin İstanbullu Kostantinidi, yan muavinler Selânikten Vikelidis isminde iki kardeştir.

Müdafiler Olimpiyakos takımından Kurantis ve Pirenin Etnikos takımından Ferlemis'tir.

Kaleci Enasis klübünden Yamalı'dır.

İhtiyat kaleci (Katroncos) Selâniğin Aris klübündendendir.

S. G.

Poliste

Azılı âşık

Sevgilisinin resmi yüzünden

İki kardeşi bıçakla vurdu.

Yenikapı'da Alboyacılar sokağında 13 numaralı evde oturan Sarandi Ef. nin çocukları Dimitri ve Yorgi dün, Ojeni isminde bir kız yüzünden, Arşak tarafından yaralanmışlardır. Vak'ayi Yorgi şöyle anlatıyor:

"— Sabahleyin saat 11 de kardeşimle Aksaraya gidiyorduk. Yolda Arşak'a rasgeldik. Arşak kardeşime dedi ki: "Sen Ojeni ile vaktile sevişiyormuşsun. Onun sende resimleri varmış. Onu bana ver. Ben Ojeni ile evleniyorum,... Kardeşim kendisinde olan fotografları yırttığını söyledi. Arşak bunun üzerine bıçakla tehdit etti. Resmi aramak bahanesile eve döndüğümüzde Arşak daha fazla saberedemiyerek bıçağını çekip kardeşimi ve sonra beni yaraladı.,,.

Polis, hâdiseyi tahkik etmektedir.

Cerh yak'aları

1 — Sofularda oturan Arnavut Müslim, zevcesi Fatma ile bir para meselesinden kavga etmişler, Müslim Fatmayı taşla başından ağır surette yaralamıştır.

2 — Eminönünde Nihat isminde biri Şakirin dükkânından bisküvit çalmış, Şakir buna mâni olmak isteyince Nihat Şakiri bıçakla yaralamıştır.

3 — Tütün amelesinden Ali ile sabıkalılardan Reşat kavga etmişler. Ali bıçakla Reşadı yaralamıştır.

Pangaltıda yangın

1 — Pangaltıda Çimen sokağında İtalyan tebaasından Sontonun evinin alt katından yangın çıkmış, kısmen yandıktan sonra söndürülmüştür.

2 — Büyükadada Çankaya caddesinde tüccar Ali Beyin evinden idare lâmbası parlıyarak yangın çıkmış ise de söndürülmüştür.

Bir âşığın tehditleri

Üsküdarda, Nuhkuyusunda oturan Boğos bir müddettenberi sevdiği Evyeniyanin hâmisi olan Madam Anniğin evine gitmiş, Evyeniyaya kavuşamazsa kan dökeceğini söylemiştir.

Boğos hakkında takibata başlanmıştır.

Dünkü sirkatler

1 — Hasköyde Undeğirmeninde İzzet ağanın 240 lirası çalınmıştır. Hırsız meçhuldür.

2 — Eminönünde Tahsin Efendi isminde bir zatın mantarcılık suretile 40 lirası uçurulmuştur.

3 — Eyipte Beşirağa medresesinin kurşunlarını söken Hüsnü yakalanmıştır.

4 — Topanede bir dükkânda Kırklarelinden gelen Osmanı işe koymak bahanesile 100 lirası dolandırılmıştır.

5 — Kereste tüccarı Şakir Ef. nin Beyoğlunda tramvay içinde 450 lirası çarpılmıştır.

6 — Sabıkalı Arap Osman Cağal oğlunda bir bahçeden 9 peştemal çalıp kaçarken yakalanmıştır.

7 — Dökmecilerde şekerci Ziver Ef.nin dükkânından bazı eşya çalınmıştır.

İki ortağın kavgası

Tütün idaresi lokantacılarından ayrettin ve Lûtfi alacak için kavga ederlerken ayrettin müvazenesini kaybederek pencereden düşmüş ve yaralandığından Sen-jorj hastanesine kaldırılmıştır.

Zorla eve girmek istemişler

Eminönünde arabacılar kâhyası çolak Hayri Ef. ve arkadaşı dün gece Taksimde Sıraservilerde 104 numaralı Belkis H. ın evine cebren girmek teşebbüsünde bulunmuşlar ve silâh teşhir etmişlerse de zabıta tarafından derdest edilmişlerdir.

Devlet daireleri kiralı yerlerde oturmıyacak

Hazirandan itibaren devlet dairelerinin kira yerlerinde oturmaları caiz görülmemiştir.

Devlet daireleri, bilhassa bu meyanda bulunan polis karakolları hazirandan itibaren kiralı binaları tahliye edecekler ve devlete ait binalara taşınacaklardır.

Polisler daha ziyade elyevm metruk bulunan eski askerî karakollara nakledecekler, nüfus memurlukları da daha ziyade alâkadar oldukları için askerlik şubelerinin bulundukları dairelerde bulunacaklardır. Maamafih nüfus, belediye, maliye dairelerinin ayni bina dahilinde bulunması da ihtimal dahilinde

İstanbul konservatuvar heyeti senelik talrincisini 30 Mayıs Cuma günü ve ikincisini zar günü Tepebaşında verecektir. Dün prova Resmimiz dünkü provalar esnasında alınmıştır.

Adliyede

Bedestandan 10 lira ye... 1610 lira nasıl alınc...

Maznun Ziya Fuat Ef. puslayı tah... rek parayı aldığını inkâr etmek...

Şahitler ne diyorlar? Dava diğer ş... celbi için talik edildi?

Sandal bedestininde pey sürerek 10 liraya çıkardığı İhsan hanıma ait bir iğnenin satış pusulasını 10 rakamının baş tarafına bir 16 rakamı ilâvesile 1610 liraya iblâğ ve muhteviyatını alıp savuşmakla maznun Ziya Fuat ve Ayetullah Efendilerin muhakemesine dün Birinci cezada başlandı.

Maznunlardan mevkuf olarak getirilen yalnız Fuattı. Diğerleri gelmemişlerdi.

Evrakı davaya nazaran sahtekârlık cürmünün geçen eylûl ayında yapıldıdığı anlaşılıyordu.

Fuat Ef. inkâr ediyor

Fuat Ef. isticvabında Fransada elektrik mühendis mektebinde okuduğunu, kendisine atfedilen sahtekârlıktan kat'iyyen haberi olmadığını, hatta Sandal bedesteninin nerde olduğunu bile bilmediğini, bu işin asıl failinin izini kaybetmek için kendisine iftira edildiğini, esasen İhsan hanıma ait bir parayı kendisinin vezneden almasına imkân olmadığını, "zülcelâl hakkı için" masum bulunduğunu, söyledikten sonra dedi ki:

— 5 ay evvel Ayasofya polis merkezinde bir kaç kişi ile muvacehe edildim.Bunların hiç biri bana cürüm isnat etmedi. Serbes geziyordum. Bir müddet sonra Çarşı kapıdaki polis mevkiinde tanımadığım adamlarla bir daha muvacehe edildiğim zaman: "Hah... budur!" dediler. Haydi bir an için bu tahrif edilmiş satış pusulasile 1610 lirayı alan ben olayım. Bu parayı bana nasıl vermişler? Şu halde ben ar... kama manto giyip de mi vezneye gitmişim?... Hiç bu olacak iş mi?"

Şahitlerin ifadesi

Müteakiben şahitler dinlendi.

Sandal bedesteni memurlarından İsmail Suphi B. ifadesinde, İhsan hanıma ait kıravat iğnesi ne yedi lira kıymet konduğu halde Fuadın bunu on liraya çıkardığını sonra da pusulayı tahrif ederek İhsan hanım namına gidip vezneden 1610 lira para aldığını söyledi.

Reis bu kadar müşteri arasında Fuat Efendiyi ne suretle teşhis edebildiğini Suphi B. den sordu. O da muamele iktizası bir çoklarına dikkat ettiğini söyledi:

on rakamı ilâve etn... âr... değilmidir.

— İşler çoktu. Y... duk.

Şahit teşhis

Diğer şahi... fade verdi ve... his ederek '... lan budur" o...

Üçüncü... adm masraf... müracaat et... muamelesini... gönderdiğini... diğini söyle...

Bir...

Reis aradak... şaret ederek Fuat... sürdüğüne göre al... zım geldiğini, halb... dığına nazaran sa... düştüğünü söyledi... yağa kalkarak şah... çıkarılmasını, heye... maruzatta bulunaca... di. Şahitler çıktıktan...

— Ayrı ayrı soru... de ne renkte elbise v... mış, söylesinler, tal... lundu.İçeri giren şa... ri arkasında açık re... diğeri kahve rengi... duğunu, biri başındaz... teki fötr şapka b... söylediler.

Muhakeme çarşıkt... polis muavinile m... Sandal bedesteni vez... muhasebecisinin ve... ada methaldar olan... Ziya ve Hasan Ef. le... için 1 hazirana kaldı...

Muhit mecmuası davası

Muhit mecmuasın... isimle yazı yazan Ne... leyhine mecmua sahi... tarafından açılan hak... dün 1 inci cezada g... hit mecmuası tahrir... Kemalettin Sükrü... Kadri Ef. şehadett... lar. K. Şükrü B. ma... bi...tinden ve sık sı... rek ortalığı kasıp k... dan bahsetti. Netic... nun tıbı adlîde m... karar verildi ve mu... ğer bir güne bırakı...

Alâeddin

Anadolu Ajansı... Alâeddin B. e İsta... disit ameliyesi yap... muniyetle öğren...

	14,037,171,97
	263,906,45
	2,730,477,09
	4,435,161,71
	1.
	76,718,22
	00,000,—
	50,000,—
	57,617,94
	57,543,77
	06,728,56
	31,445,90
	35,601,37
	7,780,68
	866,718,22
	...ının
	639,937,89
„	808,882,05
Fl:	1,448,819,94
Fl:	8,757,05
„	949,885,92
„	490,176,97
Fl:	1,448,819,94

...Lİ

...n:

bilmüza... reden ma... tarihl... vazedil... teyenlerin... inhisarı... mur.

...rçka yolları... zarf usulil... artesi günü... raâk edenle... e vermeler... anbul, İzmi... istihsal ede... icrası için...

...müdürlü...

...yenlerin Ço... ihhat ve İç... idürlüklerin... ve tekli... kti mezkûr... Vilâyete tev... lunur.

Fikir, Mizah, Edebiyat, San'at

Ecnebi edebiyatı

Gustave Flaubert'e dair

Gustave Flaubertin vefatının ellinci yıl dönümü bu emsalsiz san'atkârı hatırlamağa vesile oldu. Flaubert, 8 mayıs 1880 de ölmüştü. Bugün ondan kablel tufan uful etmiş bir şahıs imiş gibi bahsediliyor. Filhakika Flaubert unutulmuştur: raksan asrımızda ne unutulmıyor ki! Halbuki *Madame Bovary*'nin mübdii fikirler yaşadıkça yaşıyacak ve edebiyat mesleğinde faziletin, dürüstlüğün, mesleğe aşkın muazzam bir timsali olarak kalacaktır.

Flaubertin gözleri romantizmin rüzgârına tutulmuş perişan bir âlem üzerine açılmıştı. Kendisi de tab'an ateşin bir romantik idi; fakat lirizmin bir muharrir için ne tehlikeli, ne muzir haleti ruhiye olduğunu gördüğü için *Tentation de Saint-Antoine*'m birinci metni gibi bir şaheseri ihmal ederek romantizm ve lirizmle taban tabana zıt bir mevzu intihap edip *Madame Bovary*'yi *yazdı. Madame Bovary*,bugün dePaul Valerynin müdafaa ettiği "heyecansız lirizm„ esasının en ülvî tatbikatındandır. Fakat Flaubert yalnız bunda muvaffak olmuş değildi, o, Emma Bovary ile öyle mükemmel bir şahıs yarattı ki zaman içinde hududu yoktur. O, kadın enerjisini, kadın muhayyilesini, kadın ruhunu çelikten bir abide halinde ifade etmiştir. Emma Bovary'de kadınlara has zannedilen zaaftan, çekingenlikten, narinlikten eser yoktur; o bütün kusurları ve faziletlerile, kırılmağa daima müheyya görünen bir vücut içinde taş gibi sağlam ve her şeyi olduğu gibi gören ezelî kadındır.

Flaubert *Madame Bovary*'den sonra *Salammbo*'yu, ondan sonra *Education sentimentale*'i yazdı.*Fakat Tentation de deSant-Antoine*'dan bir türlü vaz geçemiyordu ve iki eser arasında ilk eserine avdet ediyor, gençliğinin hararetli heyecanlarını o yarattığı fevkalbeşer âlemde tazeliyordu. Elli dokuz yaşını ikmal etmemişken birden bire öldüğü tarihte, *Bouvard et Pécuchet*'nin birinci kısmını ikmal etmişti.

Flaubert'in mühim bir eseri daha vardır: mektupları. Zamanının en mümtaz şahsiyetlerile münasebette bulunan Flaubert'in onlara gönderdiği mektuplar beş büyük cilt tutuyor (hepsi de neşredilmiş değildir). Hatta denildi ki Flaubert'in en ziyade lezzetle okunan eseri mektuplarıdır. Zihni yormak korkusu insanlara böyle şeyler de söyletiyor. Filhakika Flaubert'in mektupları, kitaplarında kendine ait hiç bir şey belirmiyen bu dürüst san'atkârın şahsiyetini, hassasiyetini, afifliğini göstermek itibarile pek kıymetli vesikalardır; fakat bu mektuplarda bir nevi saflık, daimî bir lâübalilik vardır ki Flaubert'i gözden düşürmüştür, onu mahdut görüşlü, daha doğrusu *tecrit*'e müstait olmıyan yalnız eşyanın şeklini gören bir adam olduğu zihabını vermiştir. Halbuki öyle değildi. Flaubert, zekânın en yüksek tabakalarına erişen bir *intellectuel* di. Bu noktai nazardan Flaubert'in mektuplarının neşri kendisi için zararlı olmuştur denilebilir.

Valéry'nin, Gide'in, Claudel'in, Proust'un asrında Flaubert'den bahsetmek pek garip görünüyor. *Madame Bovary* bugün, *Atala* gibi, tarihî kıymeti için okunuyor; zamanımızın haleti ruhiyesine en yakın addedilen bir *Education Sentimentale* kalmıştır. Fakat bu lâkaydi, bu ihmal, Flaubert'i küçültür mü?.. Paul Morand'ın ve André Maurois'nın isimlerinden ve yazılarından eser kalmadığı devirlerde Flaubert'e gene perestiş edilecek. Asrımız, unutma asrıdır. Her şeyi, herkesi unutuyoruz. Hiç bir zaman *hal*'e bu derece vakfı nefs edilmemiştir. Edebî sahada *moda* hiç bir vakit bu türlü hâkim olmamıştır. Bunlar, belki bir medeniyetin ufulüne alâmettir. Fakat bu medeniyet uful etsin etmesin, onu yaratan, yükselten ve onun yerine gelecek olan medeniyetlerin esaslarını kuran bir on-dokuzuncu asır vardır ki insaniyet için bir şereftir: Kant'ın, Goethé'nin, Renan'ın, Taine'in, Wagneri'n Nietszché'nin, Pasteur'ün, hatta Flaubert'in asrı. Ve yeryüzünde insan bulundukça bu asrın, bu asrı yaratanların eseri baki kalacaktır, çünkü o eser hemen batından batına değişen gelip geçici medeniyetlerin fevkindedir.

REŞAT NURİ

---

fı zarar vermez!....

Avukat H. R. Bey ise:

— Bence en fena şey ceza yemektir, ondan maadasında beis yoktur.

En son fikrine müracaat edilen Polis Müdiri Bey ise:

— Biribirinizi yemeyin de ne yerseniz yiyin! demiştir.

Haşaratla mücadele

İki gün evvel bize mahalle bekçisi geldi ve bir Bitlis şivesile haber verdi:

— Bahçenizde tır tıl varsa yokedin, memurlar teftiş edecek sonra ceza verirsiniz!

Sonradan haber aldım, meyer bu yapılan muamelenin ismi "Haşaratle mücadele" imiş.. Civarımız sahipsiz boş tarlalarla dolu... Orada kıyamet kadar haşere vardır; lâkin sahibi olmadığımdan kimsey bekçi gönderilemez ve haşerat imha ettirilemez Aksi gibi bizde de yüksek bir çamın ta tepesinde bir yumak tırtıl var, Memurlar gelirse göstereceğim ve bizim elimiz oralara yetişemediğini söyleyeceğim, bakalım onların ki erer mi? Bence bu haşaratla değil mal sahiplerile mücadele!

FELEK

Siz Yahudisiniz !

Simon Efendi mühim bir iş için Parise gitmiş oradan marsily tarikile tekrar İstanbula dönüyordu.

Trende yalnızdı. Vakit te gece idi.

Simon Efendinin fena halde canı sıkılıyor, kendini eğlendirmek için bin türlü çare düşünüyordu.

Nafile!..

Beş para etmez bu çareler!..

Adamın yanında şöyle ilik gibi bir matmazelcik olmalı ki, adam akıllı eğlenebilsin.. Yoksa seyahat işte böyle insanı çatlatır, patlatır!..

Simon Efendinin de şöyle eli ayağı düzgün bir Parisleni pek canı çekiyordu.. Amma ne yapsın vermeyince mabut neylesin Mahmut?..

Küçük beyim hani yaman da zendostlardandı...

Kocaman patlıcan gibi burnuna patlak patlak gözlerine, yamyassı kafasına bakmadan rastgeldiği kıza hihi hihi yılışı verdi....

Az gittiler uz gittiler.. Dere tepe düz gittiler nihayet allah Simonun istediğini ihsan ediverdi.

Yolda, bir istasyondan onun kompartımanına bir güzel kız gelmişti... Kız amma ne kız!..... Piliç misin mübarek?

Bir fıkırdak şeydi ki....

Bir civelek şeydi ki...

Ona baktıkça Simon Efendinin ağzının suyu, şıpır şıpır akıyordu....

O ne gözler?.. One boy?..O ne baş?.. Hele kaşları.. . Hele hele dudakları?...

Heykeltraş mısın yarabbi!....

Simon Efendi "*savoir vivre*„ de yazılı olduğu gibi haraket etti. Hemencecik ayağa kalktı. Yerlere kadar iğilerek bir reverans yaptı:

— Matmazelllllll!....

Beriki hiç oralı olmıyordu. Hafifçe çenesinin gıdığına yapıştırdı. Bir köşeye çekildi.. Ayak ayak üstüne attı yanladı...

Bu da ayrı bir şaheseri nefaset!...

Ne bacaklar, ne bacaklar...

Jozefin Beker çorapların için de petekte bal gibi. .

Hele çorabın hududundan yukarısı, jartiyenin kızarttığı yer, bu petekten süzme bal gibi.....

Enfes mi enfes!...

Yemede yanında yat!...

Zaten çare yok, eğer Simon Efendi beceremezse yemeyip yanında yatacak!..

Onun için bütün talakatini dilinin üstüne topladı. Söyledi anlattı, söyledi anlattı..

Fakat kız put gibi duruyor, yalnız "oui, non„ diye cevap veriyordu..

Simon Efendi neler hikâye etmedi; fakat aah!..

Kız Keenne cismi camit!..

Gülümsemiyor bile yahu!..

Hani adam hiç olmazsa Simonun suratına bakar da güler. Bunda o da yok!..

Zavallının dilinde tüy bitti anlatmaktan...

Nihayet o kadar yoruldu ki, hakikaten yiyemeden yanında yattı ve bir köşede uyuyuverdi..

Fakat uyku ne gezer... Yarım saat geçmeden gene gözlerini açtı.. Hep onu, hep o güzel kızı düşünüyordu. . Nihayet kız da bir az hale yola girmiş gibi idi... Hafif tertip konuşmağa başlamıştı...

Amma gene beş para etmez!. Çünkü Simon ne dese hep aksini sölüyordu. Meselâ Simon..

"— Ben şarabı pek severim!„ dese o derhal:

"— Ben nefret ederim!„ i yapıştırıyordu.

Nihayet genç kız Simonun yüzüne baktı baktı ve dedi ki:

— Siz yahudisiniz!..

Hoppala!!..

Damdan düşer gibi bir lâf!..

Simon fena halde içerlemişti . Birdenbire haykırdı:

— Siz utanmıyor musunuz?...

— Neden?...

— Neden olacak? Demek ben uyurken bu sırrı anlıyacak kadar mütecessis davrandınız.

Mümtaz Faik

Mektepliler müsabakası

19 Mayıs

Mektepliler müsabakası 54 üncü hafta ikinciliğini Galatasaray lisesinden 818 Ahmet B. kazanmıştır. Yazısı şudur:

Hiç şüphe yok ki, bu haftanın en mühim havadisi, 19 Mayıs gününün on birinci senei devriyesidir. Bugünün tarihimiz de pek büyük bir kıymeti vardır. Vatanın dört bir tarafını düşmanlar kuşatmış, Yunanlılar Anadolu içerlerine kadar ilerlemişlerdi, bir taraftan da dahilde yer yer isyanlar baş gösteriyordu. Halbuki, padişah İstanbulda sarayda, zevkı sefa içinde yaşıyor ve vatanı kemiren bütün bu düşmanlara karşı lâkayt kalıyordu. Fazla olarak ta düşmanların memleketi kolayca istila edebilmelerini her türlü vesaitle teshil ediyordu. Asırlardanberi üzerinde hüküm sürdüğümüz ulu türk vatanını düşmanlara satmıştı.

Bu memleketi böyle büyük bir felâketten kurtarmak için, hiç şüphesiz, bir peygamber lâzımdı. İşte bugündedir ki, türkün ulu peygamberi, büyük Gazi, vatanı uğruna canını dişine alarak, bin bir tehlikelere göğüs germiş, ve Samsuna ayak basmıştı. Bugünü her türk vatandaşı sevinç ve saadet göz yaşlarile karşılamalı ve aslâ unutmamalıdır.

Kuşdili konuşuyor...

Lisan bilmenin faydalarından bahsediliyordu. Aramızda bulunmıyanlardan birinin ismi geçti:

— Fransız lisanını ana lisanı gibi bilir diyorlardı.

Birisi dedi ki:

— İngillizce de anlar.. biraz da Rusçası vardır. Geçen sene İtalyancaya çalışıyordu. Bilmem ilerletti mi?

İçimizde bu bahse hiç alâkadar olmıyan bir arkadaş vardı. Lâtife etmek istedik:

— Sen dedik, hangi dilleri konuşursun bakalım?

Soğuk kanlılıkla cevap verdi:

— Ben sade kuş dili konuşurum. Kuş dilini dalgınlıkla bir ecnebi lisanı zannederek:

—Nerde öğrendin? diye sordukları zaman şu cevabı verdi:

— Kuş dili nerde öğrenilir. Tabiî kuş dili çayırında!

Kulak misafiri

VEFAT

DUHAN Türk Anonim şirketinin müdürü ALBER SALTIEL Bey, pederinin Üsküp'te vukuu vefatını haber vermekle müteellim olup, beyanı taziyet için ihtiyarı zahmetle ziyaret lütfunda bulunulmamasını rica eder.

TEŞEKKÜR

Müptelâ olduğum Mühlik apandisitten hayatımı kurtaran muhterem Operatör Kemal Beyle Rüfekası Doktor Marko ve İbrahim Beyefendilere arzı teşekkürle beraber her türlü mükemmeliyetine ve şefkatkâr muamelelerine şahit oldum. Şişli Sıhhat Yurdunun bütün hey'etine takdir ve şükranlarımı arzederim.

Anadolu Ajansı U. Müdürü
Alâettin

FELEMENK BAHRİSEFİT BANKASI

Mezkür Bankanın hissedarlar heyeti umumiyisi 24 Mayıs 1930 tarihinde Amsterdamda inikat etti. 1929 muamelât senesine mütaallık raporda zikredildiği veçhile dahilî ihtiyat akçesi için mühim mebalığ tefrik olunduktan sonra kâr olarak kalan 808,882,05 Florin üzerinden yüzde 6 temettü tevzii, ihtiyat akçesine 250,000,— Florin tahsisi suretile bunun 3,250,000,— Florine iblâğı ve hususi ihtiyat akçesine de 200,000,— Florin tahsisi tahtı karara alınmıştır.

Bu akşam
ELHAMRA SİNEMASINDA
İki büyük ve güzel film daha
GARY KOPER ve FAY VRAY'ın temsili
İLK PUSE
ile fransızca tamamen sözlü ve şarkılı
SAADET YOLU
filmi

"Milliyet" in eğlenceleri

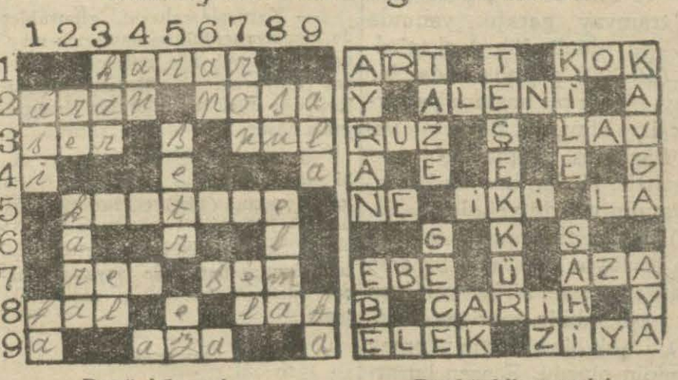

Bugünkü yeni bilmecemiz

SOLDAN SAĞA:

1: Hüküm (5).
2: Siyahî (4). Mektup nakleden vasıta (4).
3: Baş (3). Mektuba yapıştırılan (3)
5: Katı bir yemiş (7).
7: İade (3). Zehir (3).
8: Gaipten haber (3). Söz (3).
9: Uzvun cem'i (3.

Dünkü bilmecemizin halledilmiş şekli

YUKARDAN AŞAĞI:

1: İsyan eden (3). Nota (2).
2: Nota (2). Siyah (4).
3: Buz (3). Dest (2).
4: Su (2).
5: Örtmek (4). Çiğne (2).
6: Su (2).
7: Fistan (3). En çok iş gören âzamız. (2).
8: Balığın havası (2). Meyva (4)
9: Mükemmel (3). Nota (2.

ANADOLU
SIGORTA ŞIRKETI
Türkiye İş Bankası tarafından teşkil edilmiştir
Yangın - Hayat - Nakliye - Kaza - Otomobil - mes'uliyeti maliye Sigortalarını kabul eder.
Adres: 4 üncü Vakıf han İstanbul
Telefon: Istanbul — 531 Telgraf: İmtiyaz

Milliyet„ in edebî romanı: 103

GÜN GECESİ

Bürhan Cahit

ni rakının tesiri ve duyduğu şedit arile ateşlenmiş bir haline gelmişti.

aş yavaş, yana yatezine kadar gide-

u. Daha eski bağderken sağ kolu- beline dolıyan otomatik bir kerlaş yavaş, kapan- a kalan yumuiki vücudü ezme-

eketin aksülâme kızın bacaklarını izerine aldı. Ve bil bir hareketle ta etti.

sarılan, sarıdıkça kımıldanamıyan genç kızın başı Ahmet Saminin göğsüne düşüvermişti.

Araba eski bağlardaki sık ağaçlığa girince elleri, ayakları biribirine karışan bu iki vücut bir müddet debelendi. Geriildiler, eğrilip doğruldular nefes nefese geldiler. .

Bu bir iki saniye devam etmişti. Sonra araba ağaçlardan kurtulup tekrar ayın mebzul aydınlığına çıkarken çözüldüler, düzeldiler ve konuşmağa başladılar:

— Neffs mehtap!

— Fevkalâde!

— Bizimkiler daha ilerideler galiba!

Arabacı omuz başında kopan bu aşk fırtınasını duymamış antin dakikalarında hislerin hırshaline gelip iradeyi kırdığı hengâmede gayri ihtiyarî çıkan iştiha aver seslere kulağını tıkıyan arabacı bu mükâlemeden vaziyeti anlamış, artık öndeki arabaya yaklaşmakta mahzur olmadığına kanaat getirmiştir.

Sret bir kamçı darbesi iki arabayı birleştirdi.

Ahmet Sami koşuyu kazanmış bir yarış atı gibi şimdi hem sık sık nefes alıyor, hem sevinçli ve zafer heyecanları hissediyordu.

Arabalar Ayanikolaya inerken birdenbire durdular.

Önde bir kaç araba yolu kapamıştı. Ahmet Sami seslerden öndekilerin Cevdet Beyin takımı olduğunu anladı. Onlar mehtabın hülyavi bir cennete çevirdiği bu en güzel yerde arabalardan inmişler, denizi seyrediyorlardı.

Ahmet Sami inmedi.

Arkadaşları arkaya sesleniyor, inip inmiyeceklerini soruyorlardı.

— İleride daha güzel yerler var.

Arabaları yandan sıyırarak hareket ettiler. Ahmet Sami Hâleyi görmek fakat kendini göstermemek istiyordu. Onlar yol kenarına sıralanmışlar konuşuyorlardı.

Arabalar geçerken seslendiler, şakalaştılar:

— Uğurlar olsun. Bu acele ne?

Ve arka arabada Ahmet Sami ile genç kızı gören Sedat Ali ilâve etti:

— Mehtabınız mübarek olsun.

Ötekiler gülüştüler. İki araba sür'atle uzaklaştı.

Cevdet Bey rakibinin bu mukabil nümayişine sinirlenmişti. Fakat onun Hâleye karşı böyle oturup kalkmasını bile öğrenmemiş basit kızlarla nümayiş yapmak isteyişi genç kadını kendi nazarında dâha kıymetlendiriyordu. Cevdet Bey rakibinin Hâleye tekarrüp edememekten gelen bu hınç ve kin alâmetlerini gördükçe genç kadına büsbütün tasarruf edebilmek için hemen faaliyete geçmek lâzım geldiğini anlıyordu.

Hâle arabalar geçerken dönüp bakmamıştı.

Arkadaşlarının lâkırdılarından bunların Ahmet Sami ile misafirleri olduğunu anladı. Ve derhal başlıyan dedi koduya nihayet vermek için:

— Biz de gitsek artık, dedi. Sonra geç te kalacağız.

Hareket ettiler.

Mukabil nümayişler, gizli pilânlar, içten içe düşüncelerle geç vakite kadar devam eden karşılıklı iki ziyafet sofrası bir tarafta artık daha tedbirli ve terbiyeli olan Ahmet Sami ile öteki masayı idare eden Hâlenin maharetlerile çirkin bir hâdiseye fırsat vermeden nihayet buldu.

Evvelâ Hâle ile arkadaşları geldikleri gibi döndüler sonra ötekiler dağıldılar.

* * *

Ziyafet gecesini takip eden iki gün zarfında Hâle rahatsızdı. O gece biraz midesi bozulmuş, biraz üşütmüştü. Misafir kabul etmedi. Cevdet Beyle arkadaşları her akşam uğrayıp kalfadan sıhhatı hakkında haber alıyor, bir arzusu, emri olup olmadığını soruyorlardı. Üçüncü akşam genç kadın gene odasından çıkmamıştı. Cevdet Bey bermutat geçerken uğramış, sıhhatini sormuş, bir de küçük paket bırakmıştı.

Hâle ara sıra bon bon, şeker ve nadide meyvelerle hatır soran Cevdet Beyin bu paketini açtığı zaman ince, süslü kâğıtlardan sonra bonbonların üzerine konmuş bir zarf gördü.

Genç, tecrübesiz âşıkların gönül davalarını açmak için kullandıkları bu usul genç kadının pek hoşuna gitti. Son günlerde muhtelif şekillerde izhar edilen aşk teklifleri arasında bu da tahriri bir nümune olacaktı.

Genç kadının tebessüm eden dudakları arasından hafif bir iki kelime döküldü:

— Nihayet o da!

Evet, nihayet Cevdet Bey de lisana gelmiş, fakat biribirlerile çok samimî oldukları için arzusunu şifahen ifadeye cesaret edemiyerek davasını kaleme havale etmişti.

Genç kadın bu tahriri ilânı aşkı, belki de beklediği için hayretle telâkki etmedi. Cevdet B., bu meselede, hatta biraz geçikmişti bile!

Buna rağmen zarfı yırtarken Hâlenin parmakları hafifçe titredi? Genç kadın bu kadar samimî olmadığı Ahmet Samiyi dinlerken hiç te bu kadar müteheyyiç olmamıştı. Kendi kendine:

— Ne oluyorum diye mırıldandı. Sonra kalbinin raşelerini hissetmemek ister gibi zarfı hiddetle parçaladı. Katlanmış kâğıdı açtı.

Cevdet Bey ancak bir sahife tutan mektubuna şöyle başlamıştı:

Hâle Hanımefendi,

"Epey zamandanberi size iş a etmek istediğim halde muvafak olamadığım bir mesele

(Bitmedi)

Devlet Bankası

Birinci sahifeden mabat

ak ve sermayesi 25 milyon ürk lirası bulunacaktır.

Banka, Anonim şirketler ahkamına tâbi bulunacaktır. Bant sermayesinin tedariki ihtiridir.

nka sermayesine iştirak

İktisadî hayatımızda mühim inkişaf amili olması beklen bu İhraç Bankasının sermayesine iştirak için bütün vandaşların ve müesseselerin halük gösterecekleri kuvvetümit ediliyor.

Esasen bankanın mevadı esiyesinde hissedarlara menatemin edilmektedir. Sermaye muayyen bir faiz garanti lmesi derpiş ediliyor. Bu in yüzde sekiz olması aglestimaldir. Hisseler hükûmillî banka ve müessesecnebi banka ve müessesehalk tarafından alınacağıöre dört seriye ayrılmaktaFakat birinin diğerine naran hiç bir imtiyazı olmıyaktır.

anka, nelerle uğraşacak?.

Banka, başka memleketlerki Devlet Bankaları gibi doğdan doğruya iş yapmak, şirtlere iştirak ve alelûmum tebbüsatı ticariyede bulunmak bi mesail ile alâkadar olmıya ktır.

Bankanın muamelâtı, (reesnt) a münhasır kalacaktır. raç Bankası, her tarafta şube amıyacağından muhabirlikini millî bankalara verecek.

Banka kanununun bir nokında bu cihet teyit ve tasrih ilmiştir.

Banknot ihracı imtiyazı

Bankaya banknot ihraç imtizı verilecektir. Bu proje ile taraftan kuvvetli ve ilmî bir evlet Bankası esasları kururken mevcut millî banka ve müesseselerin de inkişaflarma âni olmamak esası ehemmitle nazarı dikkate alınmıştır. anka hakkındaki kanun Haran bidayetinde Meclisten çıktan sonra, ihzarî bir komite şekkül ederek faaliyete başacaktır.

Turingklüp

(Birinci sahifeden mabat)

ar hakkında malûmat istenilmeir. Civar memleketlerde bu kaplıarın faideleri ve tarzı hayat şartt iyice tanıtıldıktan sonra gerek lkanlardan, gerek Mısırdan bir zairin gelmesi muhtemeldir.

İskenderiye hattının faideleri

Seyrisefainin tesis etmek üzre olğu İskenderiye seferinin bu hususbüyük faidesi olacaktır. Meselâ yaz Rodosa gelen beşbin ve bnana giden kırk bin Mısırlının him bir kısmının Boğaziçi ve Yaaya gelmesine intizar olunabilir,.

Öğrendiğimize göre Beynelmilel ring klüp kongresine Belçika, Alnya, İngiltere, Avusturya, Fran Çekoslovakya, İtalya, İspanya, goslâvya, Yunanistan memleketinden murahhaslar gelecektir.

Gelecek âzanın adedi elli ikiye baolmaktadır. Bunların on dördü ıdındır.

Et ve ot

Et ve ot ile tagaddi meselesi etrada Dr. Fahrettin Kerim Beyin izatını neşretmiştik. Fahrettin Ke B. in izahatında bazı noktalar ksan çıkmıştır. Dr. bu hususta şu ktubu göndermiştir:

"Et ve otla tagaddi meselesine damuhabirinizin sorduklarına verim cevapların natamam olarak ktığını gördüm. Bu işin kendi ihtıma taallûk eden kısmından bahderken mevadı gıdaiye ihtiyacının ayyen formül ve kalori hesabına re tevfik edilmesi icap ettiğini ümin ve nişaî maddelerin hepsi ayrı ayrı kıymeti ve yeri olduu, hepsine ihtiyacımız olduğunu kadar ki yaşlanıp tasallübü şera başladıktan sonra bazı hastalara karşı perhiz yapmasını tavsiye tiğimizi söylemiş idim.,,.

Belçika sefiri geldi

Belçika sefiri Mösyö Lökler sabah Ankaradan geldi. Bir ç güne kadar Avrupaya gide ktir.

Darülfünun divanı

Dün Darülfünun divanı içtiederek imtihan meselelerini üzakere etmiştir. Divana Hüsâmit B. de iştirak etmiştir. âmit B. in istifası vekâlet tafından henüz kabul edilmemiş

M. Morf'un beyanatı

Birinci sahifeden mabat

teşkilâtı kuvvetli ise o memleket ihracat işlerini yapabilecektir. Bunun için en iy cinsten ihraç maddelerini yetiştirmek ve satış teşkilâtına çok ehemmiyet vermek lâzımdır. Türkiye de bittabi cihan piyasalarının tesiri altında olduğu için bu itibarla umumî bolluktan müteessir olacaktır.

Devlet Bankası hazırlıkları altı ay zarfında bitirilerek bu çok mühim müessesenin faaliyete geçmesi temin olunacaktır

Para istikrarı

Para istikrarı, bankanın yapacağı işlerin başındadır. İktisadî vaziyeti tamamen düzeltmek için muhtelif mesailin halledilmesi icap eder ki şimdiden bunun zamanını kat'î olarak kestirmek güçtür. Her şeyden evvel para istikrarı düşünülmelidir.

Devlet Bankası bu istikrarı temin ettikten sonra memlekete iş yapmak üzre ecnebi sermayesi girecektir. Ve buna ihtiyaç vardır. Ben bu sermaye veya istikraz meselelerile hiç alâkadar değilim. Yalnız banka işile meşgul oldum. Her halde memlekete ecnebi sermayesinin gelmesi temin edilmelidir. İstikraz ikinci derecede kalır. Ecnebi sermayesi İsviçreden de diğer yerlerden de gelebilir. Para istikrarı husule gelince ; iktısadî vaziyetin düzelmeğe başladığı hissolunacaktır. Devlet Bankası, ecnebi sermayesinin gelmesinde âmil olacağını zannediyorum.

Ecnebi sermayesinin gelmesi için. .

Ecnebi sermayesi, para istikrarı olmadan gelmeğe cesaret edemez. Devlet Bankası için konulması takarrür eden 25 milyon Türk lirası sermaye maksada kâfidir. Ve Türk sermayesi ile bu iş başarılabilecektir ki böyle olması daha muvafıktır. Devlet Bankası için sermayenin yalnız başlangıçta tesiri vardır. Sonra fazla sermayeye lüzum yoktur. Hem şimdi Türk sermayesile işe başlanırsa sonra ecnebi sermayesi de gelir.

Hükûmete raporumu tevdi ettim. Muhteviyatı hakkında ancak hükûmet izahat verebilir. Nihayet azamî bir seneye kadar faaliyete geçecek olan Devlet Bankasının aksiyonlarını almağa halkı teşvik etmek lâzımdır. Çünkü çok istifadelidir. Bu aksiyonların sahiplerine ilk sene için yüzde sekiz temettü verilecek, müteakip senelerde tedricen temettü artacaktır.

Hem böyle para istikrarında alâkadar bir müessese hisse senetlerinin şirketler veyabancı müesseseler elinde bulunmaktansa ahalide kalması memleket için daha faidelidir.

Halk aksiyon almalı..

Aksiyonların ihraç kıymeti yüz liradır. Fakat Devlet Bankasının sermayesi tezyit edilmiyeceği içni bu aksiyonları bilâhara bulmak müşkül olacağından şimdiden herkes tedarik etmelidir. Her halde on seneye varmadan aksiyonlar çok yükselecektir. Belki de bulunamıyacaktır.

Çok güzel intibalar aldığım Ankaradan tekrar gelmek üzre muvakkaten ayrıldım. Salı günü Lozanda bulunmağa mecbur olduğum için güzel Türkiyede bu defa fazla kalamadım. Zaten Türkiyeye gelmek için çalışmakta olduğum Ticaret Darülfununundan aldığım bir ay mezuniyet bitmiştir.

Talebelerim beni bekliyorlar. Maamafih anladığıma göre daha bir kaç meselenin hal ve intacı için tekrar Türkiyeye geleceğim. Zaten kendilerile teatii efkâr ettiğim hükûmet erkânı da tekrar görüşmekliğimizi söylediler."

Haber aldığımıza göre Millî tasarruf ve iktisat cemiyeti ihracat işlerini teshil ve teşvik için resmî bir cemiyet olarak kendisini Avrupa piyasalarma tanıtacak ve icap eden yerlerde esaslı propaganda teşkilâtı yapacaktır.

Bir haydut çetesi

Birinci sahifeden mabat

Salâhattin Bağdatta Kürt firarilerile ve yüz ellilik hainlerden bazılarile temas etmekte idi. O sıralarda, firarilerin orada teşkil ettikleri Kürt muhipleri cemiyeti Türkiye aleyhinde faaliyette bulunmağa başlamıştı. Salâhattin de bu cemiyetin rüesasından bulunuyordu.

Halep ve Şam'da

Cemiyetin Halep ve Şamda şubeleri vardı. Salâhattin Bağdatta tahsilini ikmale üç ay varken, sıhhî esbaptan dolayı harbiye mektebini terketti, ve doğrudan doğruya cemiyetin faaliyetine vakfı nefsetmiştir. Salâhattinin takip ettiği gaye, babasının intikamını almak ve Kürt istiklâli için entrikalara girişerek Türkiyede hareketler uyandırmaktı.

Bağdatta bu hususta sarfettiği mesaiden bir netice çıkmadığını gören Salâhattin affı umumîden istifade ederek Türkiyeye dönmek ve burada faaliyete geçmeğe karar veriyor. Salâhattin iptida Bağdattan Mardin Diyarbekir tarikile Hınısa sokulmuş ve burada bir müddet gizlenerek mahalli bazı rüesa ile temas teminine çalışmıştır. Bunlardan yüz göremeyince, Salâhattin Erzuruma geçmek çarelerini araştırdı. Bu seyahatin gizli kalmıyacağını anlıyan Salâhattin ortaya çıktı ve hemşiresinin sıhhî ahvalini ileri sürerek onu tedavi ettirmek vesilesile Erzuruma geçti.

Erzurumda yaptıkları. .

Burada Memduh Ef. isminde tanıdığı bir şahsın evine misafir oldu. Bu Memduh Ef. nin babası şapkanın kabulü üzerine irtica hareketine teşebbüs ederek bir müsademe neticesinde öldürülmüş idi. Bundan dolayı bu Memduh ta babasının intikamını almak gayesini güdüyordu. İki şerir birleşince yapacakları işler hakkında mutabık kalıyorlar ve bundan sonra faaliyet sahasma geçiyorlar.

İki mühür!

Ahaliyi arkalarından sürükliyebileceklerini tahayyül eden bu gafiller, faaliyete on dört mühür bastırmak suretile başlıyorlar. Bu mühürlerin yedisi müdevver ve diğer yedisi mustatil şeklindedir. Müdevvorlerde şu ibare vardır: "Şimalî Kürdistan cemiyeti" Bu yazmın ortasında hançer tutan bir el resmi vardır.

Müstatil mühürlerde cemiyetin şubelerine aittir. Bu mühürlerle hainlerin hazırladıkları bütün vesaik ve muhaberat elde edilmiştir. Hükûmet bir müddet tenberi hainlerin hareketine vakif olduğundan kendilerini haberleri olmadan nezaret altında tutuyordu.

Ankaraya getirilen mevkuflar hakkında tahkikat başlamış ve müstantik tarafından ifadeleri alınmıştır. Salâhattin ifadesinde Bağdatta Sir Hamiltonla olan münasebetlerini ve ondan para aldığını itiraf etmiş, fakat bunun Türkiye aleyhinde bir hareketi istihdaf etmediğini iddia eylemiştir.

Şam ve Halepteki fesat cemiyetleri ile olan münasebetlerini de inkâr etmiyen Salâhattin gûya bu cemiyetleri teşkil eden hainlerin arasına girip maksatlarını öğrenmek ve hükûmete ifşa ederek Türkiye cümhuriyetine bu suretle hizmet eylemek gayesini takip ettiğini iddia eylemiştir.

Merkum 24 yaşlarındadır. Ankarada tahkikat ehemmiyetle devam etmektedir. Bu mesele de zimethal olan diğer bazı kimselerin de tevkifi ihtimali vardır.

Madenî eşya da tebhir edilecek

Sarî hastalıktan vefat eden hastaların eşyası temizlenirken demir ve sair madenî eşyanın tphirine lüzum görülmüyordu. Fakat bundan sonra her nevi madenden ve ahşaptan mamul karyola, mefruşata ait bütün eşyanın da sıkı surette fennî tathirata tâbi tutulması takarrür etmiştir. Bu kabil eşyaya ait tathir vesikası olmadan bunların bir evden diğer yere nakli, satışı sureti katiyede menedilecektir.

Misafir tayyarecilerin beyanatı

(Birinci sahifeden mabaat)

manasını ve sebebini izah etmek Einstein nazariyesini izah kadar uzundur. Güçtür. Söyliyebileceğim yegâne nokta Türkler de, Amerikalılar da içleri ve dışları bir insandır. Samimiyetleri sun'î değildir. Biz bir adamı sevdik mi severiz. Yoksa sever görünemeyiz. Size gelince; ya siz de samimîsiniz, yahu çok mükemmel aktörsünüz. Bu ikinci ihtimal varit olmadığma göre muhakak siz de bizi seviyorsunuz. İstanbulda bir sofrada Nakiye Hanımla yanyana iki Amerikalı oturduk. Hiç konuşmadık. Fakat karşılıklı gülümsemelerimiz, izhar olunan hisler o kadar beliğ idi ki sanki konuşuyorduk. Sizi bize sevdiren son zamanların canlı bir hâdiseci de, kumandan Şefik Beyin riyasetindeki hava heyetinizin Amerika ziyareti oldu. Heyetiniz oraya geldiği vakit ilk önce bir tecessüs hissi hüküm sürdü. Türkler nasıl adamlardı?.. Fakat bir kaç gün sonra tayyareci muhitinde Türkler hakikî çehrelerile tanındılar. Mesleklerine alâkaları, malûmatları, tavır ve hareketlerindeki dürüstlük ve centilmenlik, samimiyet kudreti gerek şahısları ve gerekse memleketleri hesabına pek çok dost kazanmalarma sebep oldu. Onlar Amerikadan ayrıldıkları vakit ciddî bir teessür duyuldu. Ankarada geçen bir kaç gün içinde büyük adamlarla hakikî manasile büyük adamlarla teşerrüf vesilesine nail oldum. Çok cazibeli, zeki, samimî ve kuvvetli insanlar zihnen başka yerlerde gördüğüm devlet adamlarile mukayese ettim. Elbette böyle rehberlerin idaresindeki millet muvaffak olacaktır.,,.

Le Coq
Qualité Extra
LÖ KOK
TIRAŞ BIÇAKLARI
Dünyanın en keskinleridir. Bir tecrübe sizi ikna eder. Her yerde arayınız.
Umum acantaları:
İLİA AVRAMOĞLU ve BİRADERİ
Istanbul Kuru Kahveci Han No. 14

Biga Asliye mahkemesinden:

Balıyanın Narlı köyünden Ferhat oğlu Mustafa.

Biganın Tekyeci mahallesinde mukime zevceniz Ali kızı Zeynet tarafından hakkınızda sulh teşebbüs ve ihtarat kanuniye dahl yapıldığı halde evine ve davet olunan muhakemeye icabet etmediğinizden bu kere de mezbure tarafından boşanma davası ikame olunduğundan tahkikat günü olan 16-6-930 günü saat onda Biga tahkikat salonunda hazır bulunmanız ilânen tebliğ olunur.

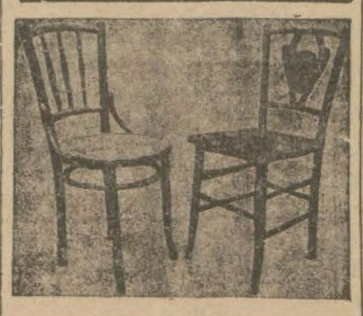

Mahmutpaşa'da Kürkçü Hanında yeni açılan sandaliye fabrikasında yerli ve Avrupa modeli en şık, sağlam ve inanılmayacak derecede ucuz sandaliyeler bulunduğunu muhterem halkımızın nazarı dikkatine arz eyleriz. Yorgi Samarciyef

Istanbul ikinci ticaret mahkemesinden:

Beyoğlun'da İstiklâl caddesinde 505 numeroda icrayı ticaret etmekte iken mahkemece iflâsına karar verilmiş olan M. İ Herzoviç efendinin ikinci alacaklılar toplanması 19 haziran 930 tarihine müsadif perşembe günü saat 15te Istanbul Asliye ikinci ticaret mahkemesi iflâs odasında icra kılınacağından alacakları kısmen veya temamen kabul edilmiş olan eshabı matlubun ittihaz olunacak mukarreratta itayı rey eylemek üzere vakit ve yevmi mezkûrda içtimada hazır bulunmaları lüzumu ilân olunur.

Adana belediyesi riyasetinden

15 Mayıs 930 tarihinde münakasası yapılan mezbaha ve teferruatı inşaat ve tesisatına talipler tarafından verilen fiatlar haddi lâyık görülmediğinden mayısın otuz birinci günü saat on altıda pazarlıkla ihale edileceği ilân olunur.

Istanbul Tramvay şirketinden:

İLÂN

Beheri 50 kuruş kıymetinde bulunan ve "bono karneleri" denilen aboneman karnelerinin 1 Haziran 1930 tarihinden itibaren muteber olmayacağı ahaliye ilân olunur. Bu karneler 31 mayıs tarihine kadar arabalarda ber mutat kabul olunacaktır.

Ellerinde bu karnelerden mevcut bulunupta muayyen olan mezkûr tarihe kadar bunları sarfedemeyenlerin 31 mayıs 1930 tarihine kadar Tünel Meydanında Metro Hanında şirketin merkez veznesine müracaatla bu karnelerin bedellerini istirdat etmeleri icap eder.

Bu müddetin mürurundan sonra aboneman biletlerinin hiç biri muteber olmayacak ve kabul edilmeyecektir.

İstanbul 26 nisan 1930

MÜDİRİYDT

İNKIBAZ
MİRATON PASTİLLERİ
CHATEL-GUYON menba'nin tabii emlahile
Latif ve Hoş bir müteyyindir

İstanbul icra riyasetinden:

Beyoğlunda İstiklâl caddesinde 289 numaralı mağazada mefruşat tüccarı olup talebi üzerine bilmürafaa kendisine konkordato mühleti verilen Davit Karasu efendinin konkordato komiseri avukat Mekki bey tarafından verilen 22-5-930 tarihli müzekkere tetkik olunarak icra ve iflâs kanununun 283 üncü maddesi mucibince komiser tarafından yapılması lâzım gelen ilânatın gazetelerle intişarının teehhur ettiği ve bu şart altında iki aylık mühletin kâfi gelemiyeceği fiilen tahakkuk etmiş olmasına mebni icra ve iflâs kanununun 278 inci maddesinin son fıkrası mucibince mühletin iki ay temdidine ve temdidin gazetelerle ilânına ve icra ve tapo sicil memurluklarına bildirilmesine karar verilmiş olduğu ilân olunur.

İstanbul birinci ticaret dairesinden:

Memaliki Şarkıye Fransız bankasına merhun bulunan iki adet 1886 tarihli yüzde üç faizli Mısır kredi fonsiye tahvilatiyle bir adet 1903 tarihli yüzde üç faizli Mısır kredi fonsiye tahvilâtının satılmasına mahkemece karar verilmiş olduğundan talip olanların 27 mayıs 930 tarihine müsadif sali günü saat onbirde Esham ve tahvilât borsasında hazır bulunmaları ilân olunur.

Istanbul Beşinci icra dairesinden;

Mahcuz ve furuhtu mukarrer bulunan bostancıda tepe mahallesinde hat boyunda 9 numaralı Apdullah Cafer Beyin hanesinde bir adet İzmir halısı vesairenin 2/6/930 tarihine müsadif pazartesi günü saat 9,30 da furuht edileceğinden talip olanların mahallî mezkûrde memurine müracaatları ilân olunur.

Karabiga sahilinde vaki kırk sene evvel Karabiga belediyesi tarafından tesis ve senevî bin yedi yüz lira vergisi verilmekte ve beher sene imar ve ihya edilmekte olduğu ve yüz on dört metre tulünde, 4/50, 7/80 metre arzındaki iskelenin kanunu medeninin 632-2 inci fıkrası mucibince gayri menkul addolunan mezkûr iskelenin mahallî belediyesince tapoya tesçili talep olunduğundan talebi vakla karşı itirazı olanların tarihi ilândan itibaren bir hafta zarfında Biga asliye mahkemesine müracaatları ilân olunur.

Eyüp Sulh hakimliğinden;

Hava Hanımın evvelce Eyüp İslâm Beyde Karlık sokağında 3 numaralıda mukim iken bir semti meçhule gittiğini kocası Mustafa efendi aleyhine açdığı nafaka davasının 13/5/930 tarihli celsei muhakemesinde Müddi aleyhe ilânen yapılan tebligata rağmen gelmediğinden gıyabında cereyan eden muhakemede Müddeiye Müddeialeyhin en az ayda 30 lira kazandığını ve muhtacı nafaka kendisinden başka bir kimsesi olmadığını beyan ve kendisine bakacak başka bir kimse olmadığından tedbiri ihtiyati olarak nafaka talep eylemiş ve muhakeme 29/6/930 tarihinde saat 11e talik edilmiş olduğundan mezkûr günde gelmediği takdirde iddea ve vakıaları gıyaben kabul edeceğine dair cereyanı muameleli havi gıyap kararının tebliğ makamına kaim olmak üzre ilân olunur.

Felemenk Bahrisefit Bankasının

1 kânunusani 1930 tarihindeki bilânçosu

MEVCUDAT ve MATLUBAT

Kasa ve Bankalardaki mevcudat	Fl	1,211,345,58	
Hazine tahvilât ve eshamı umumiye	„	6,764,992,08	
Cüzdandaki senedat;	„	3,865,234,75	
Banka ve bankerler nezdindeki Nostro hesabı	„	1,042,119,78	
Banka ve bankerler nezdindeki Loro hesabı	„	1,153,479,78	Fl; 14,037,171,97
Sendikalara iştirak:			„ 263,906,45
Medyunlar;			„ 12,730,477,09
Poliçalardan medyunlar; Bankalar;	Fl	2,365,652,80	
Poliçalardan medyunlar; Efrat;	„	2,069,508,91	„ 4,435,161,71
Demir baş eşya;			„ 1.
			Fl; 31,466,718,22

DÜYUNAT

Sermaye;	Fl;	5,000,000,—
Ihtiyat akçesi;	„	3,250,000,—
Kabul edilen senedat;	„	3,167,617,94
Eşhası salise tarafından kabul edilen senedat;	„	1,267,543,77
Keyfiyeti keşideleri bildirilen senedat:	„	106,728,56
Dayinler;	„	18,331,445,90
Hissei temettü;	„	335,601,37
Yeni hesaba nakil	„	7,780,68
	Fl	31,466,718,22

Felemenk Bahrisefit Bankasının

31 Kânunuevvel 1929 tarihindeki kâr ve zarar hesabı

ZİMMET

Masarifi Umumiye:			Fl: 639,937,89
Temettü berveçhi ati taksim edilecektir.			
İhtiyat akçesi:	Fl:	250,000,—	
Hususî ihtiyat akçesi:	„	200,000,—	
Hissei temettü ve ikramiye:	„	351,101,37	
Yeni hesaba nakil:	„	7,780,68	„ 808,882,05
			Fl: 1,448,819,94

MATLUP

1928 senesinden devren;	Fl: 8,757,05
Faiz:	„ 949,885,92
Kambiyo ve kumüsyon:	„ 490,176,97
	Fl: 1,448,819,94

ANKARA (AYDIN) OTELİ
Mes'ul Müdür; İstanbul sabık İskenderiye otelcisi, İbrahim Etem
Asri banyo ve hususi daireler
İstirahati fevkalâde ve hakiki ucuzluk daimi ve hususi doktoru vardır.
Telefon (Ankara) 1150

Müskirat inhisarı Istanbul baş müdüriyetinden:

Baş müdürlyet kaçak eşya anbarlarında mevcut olup bilmüzayede satılması takarrür etmiş olan bakır ve mevadı saireden mamul alâtı taktiriye ve teferruat burda halinde satılmak üzre tarihi ilândan itibaren yirmi gün müddetle mevkii müzayedeye vazedilmiştir. Pey sürmek ve şeraiti müzayedeyi anlamak isteyenlerin Galata'da Hüdavendigâr hanında ikinci katta Müskirat inhisarı İstanbul baş müdüriyetine müracaat eylemeleri ilân olunur.

Yol inşaatı münakasası

Artvin vilâyetinden

505289 lira olan 35,840 kilometre tulündeki Hopa - Borçka yollarının tesviyei türabiye imalâtı sınaiye ve şose inşaatı kapalı zarf usulile münakasaya konulmuştur. Münakasa 28 Haziran 930 Cumartesi günü saat 15 te Artvin vilâyetinde yapılacaktır. Münakasaya iştiraâk edenlerin teklif mektuplarını ve muvakkat teminatlarını valiliklere vermeleri lâzımdır. Talipler münakasa şartnamelerini Artvin, Rize, İstanbul, İzmir başmühendisliklerinden ve Ankarada umum müdürlüğünden istihsal edebilirler. Daha fazla malûmat istihsali ve mahallî tetkikat icrası için Artvin başmühendisliğine müracaat edilmesi lâzımdır.

Çorum Sıhhat ve içtimaî muavenet müdürlüğünden:

Çorumda inşa edilecek Doğum ve çocuk bakım evine ait 6568 lira 82 kuruş bedeli keşifli temel aksamı Mayısın 17 nci Cumartesi günü saat 16 da ihale edilmek üzre kapalı zarf usulile münakasaya vazedilmiştir. Şartname hakkında izahat almak istiyenlerin Çorum ve İstanbul Sıhhat ve İçtimaî muavenet müdürlüklerine müracaat etmeleri ve teklif zarflarını da vakti mezkûrden evvel makamı Vilâyete tevdi etmeleri ilân olunur.

"İNKIBAZ, SUİHAZIM Karaciğer ve böbrek hastalıklarında hamile kadınların gasyanında deniz tutmasında **MAZON MEYVE TOZU** almak pek nafidir. Meyvaların ekseri havası nafiasını cami Kolay bir hazım, rahat bir uyku temin eder ve vücude bir rahatlık verir. Bahçekapıda ZAMAN ecza deposu Beyoğlunda Tokatlıyan karşısında VELİCANİDİS ve Taksim karakolu karşısında Limonciyan eczaneleri. Fiatı 80 kuruştur. Umumî deposu Bahçekapı MAZON BOTTON ecza depo

BUYÜK

TAYYARE PİYANGOSU

8. INCİ TERTİP 5. INCI KEŞİDE

11 HAZİRAN 1930

Keşideler; Vilâyet, Şehremaneti, Defterdarlık, İş, Ziraat, ve Osmanlı Bankaları Murakıpları ve halk huzurunda yapılır.

Büyük ikramiye

50.000 Liradır

Her keşidede çıkan numaralar tekrar dolaba konmaz

Borsa Rehberi

Menkûl kıymetler ve kambiyo borsası tarafından maliye ve iktısat mütehassıslarımıza tertip ettirilmiş ve memleketimizde ilk defa neşrolunmuş mükemmel bir eserdir. Dokuz fasılda 800 sahifeden mürekkep olup ayrıca eski ve yeni evrakı naktiyemiz ile Cumhuriyet altınlarının fotoğrafilerini havidir. Mündericatından en mühimleri şunlardır:

Borsaların tarihi, Türk ve ecnebi borsaları hakkında malûmat, ıstanbul borsası muamelâtı hakkında izahat - Türkiye maliyesi tarihi, mali teskilâtımız, meskûkât tarihi - Esham ve tahvilât hakkında malûmat, Düyunu umumiye tarihçesi - Kambiyo hakkında nazarî ve amelî malûmat - Banka muamelatına ait malumat - Memleketimizdeki millî ve ecnebi bankalar, Borsada mukayyet şirketler ve bu işler ile alâkadar daha bir çok malûmat.

Darülfünun İle Mülkiye ve Ticaret mektepleri talebesini, Ticaret Odalarını, banka memurlarını ve bütün münevverleri alâkâdar eden bu mühim eserin mevcudu pek az kalmıştır. Satış yeri Bahçekapı'da Dördüncü Vakıf Hanında Borsa idaresidir.

Devlet Demiryolları idaresi ilânatı

Koşum takımları ve teferruatının kapalı zarfla münakasası 23/6/930 Pazartesi günü saat 17 de Ankarada Devlet Demiryolları idaresinde yapılacaktır.

İştirak edeceklerin teklif mektuplarını ve müvakkat teminatlarını ayni günde saat 16,30a kadar komisyon kâtipliğine vermeleri lâzımdır.

Talipler münakasa şartnamelerini on lira mükabilinde Ankarada Maliye ve Muhasebe işleri reisliğinden, İstanbulda Haydarpaşa veznesinden tedarik edebilirler.

* * *

Devlet demiryolları ve limanları umumî idaresi memurin ve müstahdemin kadrosu tamamen doludur. Hiç bir sınıftan memura ve işçiye ihtiyaç yoktur.

Memur ve işçiye ihtiyaç hâsıl olursa keyfiyet gazetelerle ilân edileceğinden beyhude müracaatta bulunulmaması.

Müdüriyeti Umuumiye

ZİRAAT MAKİNELERİ SATIŞI

Çurlu kazasında Köprücü çiftliğinde mevcut ve mükemmel bir halde bulunan ve hemen tamiratsız kullanılmaya elverişli bir miktar ziraat makineleri satılmaktadır. Aralarında bir adet 1070 milimetroluk komple harman ve saman makinesi, 6 adet Amerikan biçer bağlar, mibzer ve çayır ve bir de Macar Balya makinesi ve saire vardır.

Müracaatlar: Erenköy Suadiye Alman Paşa köşkünde Telefon 7

ŞEYRİ SEFAİN

Merkez Acentası; Galata köprü başında, Beyoğlu 2362 Şube acentesi: Mahmudiye Hanı altında İstanbul 740

Mudanya postası

Cuma, Pazar, Salı, Çarşamba günleri idare rıhtımından 9 da kalkar.

Ayvalık sür'at postası

(Mersin) vapuru 27 Mayıs Salı 17 de Sirkeci rıhtımından hareketle Gelibolu, Çanakkale, Küçükkuyu, Edremit Burhaniye, Ayvalığa gidecek ve dönüşte mezkûr iskelelerle birlikte Altınoluğa uğrayarak gelecektir.

Bartın -İnebolu Postası

HİLÂL vapuru 26 Mayıs Pazartesi günü akşamı Sirkeci rıhtımından hareketle Ereğli, Zonguldak, Bartın, Cide, İnebolu, İlişi iskelelerine azimet ve avdet edecektir. Yük ve yolcu için Sirkecide yeni handa 1 numrolu acentasına müracaat. Telefonu stanbul 3105

ALEMDAR ZADELER VAPURLARI

Seri, lüks karadeniz postası

Millet vapuru 26 Mayıs PAZARTESİ günü akşamı saat 13 de Sirkeci rıhtımından hareketle [Zonguldak, İnebolu, Samsun, Ordu, Giresun, Trabzon Rize, Mapavri, Pazar, Ardeşen, Viçe İve Hopa) ya azimet ve aynı iskelelerle "Görele, Vakfıkebir ve Ünye ve Sinop „ a uğrayarak avdet edecektir.

Muracaat mahalli: İstanbul Meymenet hanı altındaki yazıhane. Telefon İstanbul 1154

LLOYD EXPRESS

Hindistan seferlerine tahsis edilmiş büyük ve zarif " GANGE „ transatlantik vapuru istisnai bir surette iki LLOYD EXPRES seferini yapacak 29 mayıs 1930 Perşembe ve 12 Haziran Perşembe günleri tam saat 10 da Galata rıhtımından hareketle Pire, Brendizi, Venedik ve Trieste'ye gidecektir.

Paris ve Londra için doğru biletler. Fiatlar mutat vechiledir.

Yelkenci vapurları

Karadeniz postası

Vatan vapuru 28 Mayıs Çarşamba günü akşamı 6da Sirkeci rıhtımından hareketle doğru [Zonguldak, İnebolu, Samsun, Ordu, Giresun, Trabzon, Sürmene ve Rize] ye gidecektir.

Tafsilât için Sirkecide Yelkenci hanında kâin acentesine müracaat. Tel. İstanbul 1515

NAİM VAPURLARI

İzmir Postası

Seri, lüks ve muntazam

ADNAN vapuru Mayısın 26 ıncı pazartesi günü 16 da Galata rıhtımından hareketle (İzmire) ve Çarşamba günü İzmirden İstanbula hareket eder.

Galata gümrük karşısında Site Fransez hanında 12numarada Umumî acantalığına müracaat. Telefon Beyoğlu: 1041

SADIK ZADE ARSLAN KAPDAN VAPURLARI

İzmir - Mersin postası

KEMAL vapuru 26 Mayıs SALI akşamı 18deSirkeci rıhtımından hareketle (Çanakkale, İzmir, Güllük, Fethiye, Antalya ve Mersin) e azimet ve avdet edecektir. Acentalığı: Sirkeci: Alâiye han birinci kat Telefon İstanbul 4240

Piyango müdüriyetinden:

Numunesi veçhile "10,000„ adet evlenme sicil defterleri tab ettirileceğinden taba talip olacakların pey akçaları ile birlikte 27-5-930 salı günü saat 15 te piyanko müdürlüğünden müteşekkil tayyare mubayaat komisyonuna müracaatları.

Dr. Horhoruni

Beyoğlu Mektep sokak No 35 muayene sabahtan akşama kadar.

Müşkülâtı Ref'ediniz

Müşkülâta galebe çalmak herkesin vazifesidir. Fakat usulünü bilmek lâzımdır. Meselâ her türlü pasta ve şekerlemelerin en nefislerini tedarik için **Tokatlı** daki fiat tenzilâtından istifade ediniz. Çikolatalar 260, bisküiler 180, pastalar 7 kuruş. Evlenme ve sair merasim için şehirde hususî servis vardır. Telefon Beyoğlu45

FRENGİ

ve belsoğukluğuna yakalanmamak için

PROTEJİN

Kullanınız. Tesiri yüzde yüzdür.

Her eczanede bulunur

Dr. hsan Sami

Gonokok Aşısı

Belsoğukluğu ve ihtilâtlarına karşı pek tesirli ve tuze aşıdır. Divanyolu Sultan Mahmut türbesi No 189

Bursada

Her türlü asrî konforları haiz ve otomobili her gün Mudanyada misafirlerini bekler.

Otel Çekirge Palas

En son Amerikan usulüne tevfikan istihsal edilmiş bu diş macununu bir defa tecrübe ediniz. Her yerde bulunur.

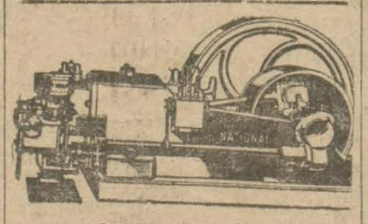

Ingiliz mamulâtı

"NASYONAL„ MOTÖRÜ

Mazot ve mangal kömürü ile müteharrik gayet sade, iktisadî ve fiatı her türlü rekabetten aridir. Tediyatta teshilât. Her zaman teslime amadedir. Tafsilât için Galatada Perşembe pazarında Arslan Hanında 1-5 numaralarda

IZAKINO ARDITTI

müessesesine müracaat olunması.

İlân

3 M. 1 Evsafında 88 adet su saatı mübayaa olunacaktır.

Taliplerin Ankarada teslim şartile tekliflerini Ankarada Askerî Fabrikalar sigorta sandığına süratla bildirmeleri.

Darül'aceze

Müdürlüğünden:

Kilo	
12000	Pirinç
1500	Kuru üzüm
1500	Beyaz peynir
8000	Makarna ve şeriye

Darül'acezeye bir sene zarfında muktazi balâda muharrer dört kalem erzakın kapalı zarf usulile münakasası 22 Haziran 930 pazartesi günü saat on dörtte icra edileceğinden taliplerin yevmi mezkûrde darülaceze idaresine müracaatları.

Sultanahmet beşinci sulh hukuk mahkemesinden: Kadırgada Şehsüvar Bey mahallesinde Kadırga caddesinde hamam ittisalinde No: 64 hanede ikamet etmekte iken 4-4-930 tarihinde vefat eden askerî kâtipliğinden mütekait Süleyman Bey bini Hasan Efendinin terekesine mahkemece vazıyet olunarak tasfiyesine karar verilmiş olduğundan bu bapta alacak ve borçlularının alacak ve borçlarını kayt ve beyan zımnında tarihi ilândan itibaren bir ay ve varislerinin de keza tarihi ilândan itibaren üç ay zarfında sıfat ve hüviyetlerini beyan zımnında Sultanahmet beşinci sulh hukuk mahkemesine müracaat eylemeleri ilân olunur.

Galatada Haraççı sokağında 1 numarada şekerci dükkânında mukim iken elyevm ikametgâhı meçhul bulunan Nikolaki Engonopulos Efendiye:

İstanbul ikinci icra dairesinden: Madam Amalianin İstanbul mahkemei asliye üçüncü hukuk dairesinden mahiye otuz lira nafakanın tahsiline mütedair istihsal eylediği 19-9-928 tarih ve 927-1088 numaralı ilâmi berayi infaz dairemize vaz ederek namınıza tanzim kılınan ödeme emri ikametgâhınızın meçhuliyeti hasebile tebliğ edilmediğinden ilânen tebligat icrasına karar verilmiştir. Tarihi ilândan itibaren nihayet biray zarfında daireye müracaatla esas hakkında bir itirazınız mevcut ise şifahen veya tahriren 928-1868 numaraya dermiyan eylemeniz aksi taktirde müddeti mezkürenin hitamından sekiz gün sonra tesviyei deyin etmediğiniz ve temini deyine kâfi mal göstermediğiniz taktirde cebri icraya devam olunacağı malûmunuz olmak ve adliye haciz yolu ile tebliği muktezi ödeme emrinin tebliği makamına kaim bulunmak üzere ilânen tebliğ olunur.

İstanbul dördüncü icra memurluğundan : Onnik Parmaksızyan Efendinin Arşak Ef. zimmetinde alacağı olan ve Kirkor Penbeyan Efendiye temlik eylediği bin liraya mukabil dain uhdesine ipotek irae edilen Samatyada Kocamustafa paşa mahallesinin Leblebici köşesi sokağında atik 56 cedit 58 numaralı hane otuz gün müddetle ihalei evveliye, müzayedesine vazolunarak beş yüz lirada talibi uhdesinde olup bu kerre yüzde beş zamla ve on beş gün müddetle ihalei kat'iye müzayedesine vaz olunmuştur.

Sokaktan ahşap kapı ile içeriye girildikte zemini mermer döşeli bir havlı üzerinde bir oda, bir sahrinç olup ahşap merdivenle aşağı bodrum katına inildikte zemini malta taş döşeli maltiz ocaklı ve bir helâyı muhtevi olup merdiven üzerinde ittisalindeki arsaya methali ve bir merdiven altı vardır. Havlıdan ahşap merdivenle yukarıya çıkılırken merdiven üzerinde bir helâ mevcuttur. Hane nimkârgir ve muhtacı tamirdir. Hanenin bodrum ve birinci kat pencereleri demir parmaklık vardır. Derununda on lira mahiye bedeli icarla ve ayda peşin verilmek üzere maa aile İsmail Bey sakindir. Kontratın tarihi ile müddeti hakkında malûmat alınamamıştır. Hududu sağ tarafı hanım arsası, arkası Donik arsası, sol tarafı demirci Oskiyan sokağı, çephesi leblebici köşesi sokağı ile mahduttur. Mesahası bilmesaha altmış bir arşın terbiinde olduğu görülerek hali hazır emlâk piyasa ve binanın muhtaçı tamiri nazarı dikkata alınarak ve tramvaya uzaklığı hasebile kıymeti muhammenesi tamamı bin yüz seksen lira olup talip olanlar kıymeti muhammenesinin yüzde onu nisbetinde pek akçelerini alarak 929-5976 dosya Numarasile 14-6-930 tarihinde saat on dörtten on altıyakadar İstanbul dördüncü icra memurluğuna bizzat veya bilvekâle müracaat eylemeleri ilân olunur.

İstanbul asliye mahkemesi birinci hukuk dairesinden:

Rüsumat müdüriyeti umumiyesi tarafından müddealeyh Galatada Ömerabit hanında birinci katta (1)numarada tüccardan Kostantin Zümbülidis Efendi alyehine ikame olunan altıyüz doksanbin kuruşun tahsili davasından odalı muma-ileyh Kostantin Zümbülidis Efendinin ikametgâhının meçhuliyetine mebni ilânen vaki tebligat üzerine muayyen olan 22-5-930 tarihli celsei tahkikatta gelmediğinden hakkında gıyap kararı bilittihaz müddei vekili tarafından beyanname ve taahhüt senedi ibraz edilerek devamı tahkikat 17 temmuz 930 perşembe günü saat 14 de talik edilmiş olduğundan hukuk usulü muhakemeleri kanununun 402 inci maddesi mucibince giyabında cereyan eden muamelelere beş gün zarfında itiraz edebileceği bigi bu müddet zarfında yevmü tahkik tayin ve müddeiye tebliğ ettirecği aksi taktirde taahhüt senedindeki imzayı kabul etmiş addolunacağı tebliğ makamına kaim olmak üzere ilân olunur.

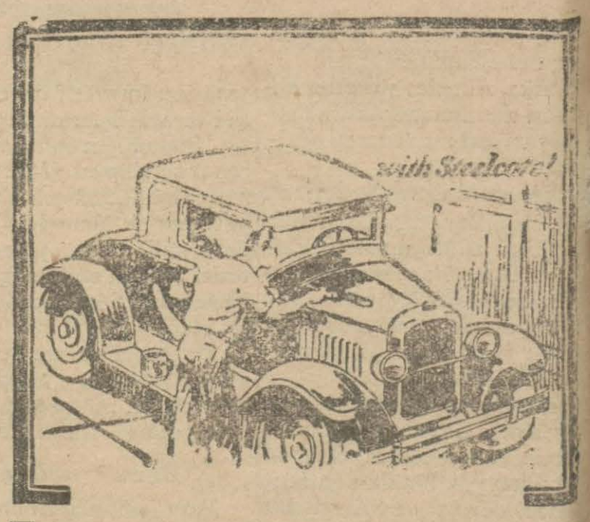

%75

İstifade ile otomobil, Motorbot, Sandal, Demir kapu ve parmaklıklar, Hane doğramaları, Mobilya, Kalorifer Radyotorü ve saire boyamak istersenız

Dünyanın en mükemmel

"STILKOT„

lâstikli emay boyasını tercih ediniz. Zira çok parlaktır. Uzun müddet dayanır ve fırça izleri asla göstermez. Toza, soğuğa, güneşe, istime, tuzlu su ve tozlu havaya aside, umum yağlara ve harici her tesirata müteahammildir.

Türkiye Acentalığı ve umumi deposu Galata Kürekçiler AHEN ve MUNİH HAN, No. 3-5

Telefon: (Beyoğlu 1768)

"The Paint from the Rubber Tree"

İngilterede kazanmış oldukları birinci mükâfattan sonra

Filips (PHILIPS) Radyoları

Çekoslovakyada daha **iki** parlak muvaffakıyet kazanarak 200 kişiden mürekkep bir hakem heyetince

Dünyanın En mükemmel **RADYOLARI** olarak tasnif edilmiştir.

İşletmek için:

Fişi cereyana takmak, bir tek düğmesini çevirmek

KAFİDİR

Umumi vekilleri:

Helios Müessesatı

Galata Hezaran Han No 14, Posta kutusu Galata 400

Istanbul Sıhhî Müesseseler Mübayaat komisyonu riyasetinden:

Sıhhî müesseselere 1 Haziran 1930 tarihinden 31 Mart 1931 tarihine kadar lâzım olan bir senelik sadeyağı, Et, Ekmek, Şeker ve mütenevvi mahrukat ve mekûlâtı hayvaniye ve mütenevvi erzak tanzim edilen şartnameleri veçhile ve kapalı zarf usulile ihale edilmek üzre münakasaya konulmuştur. Fiyatlardan mahrukat Gaz, Benzin, Vakomyağı ve emsali 10 Haziran 1930 Salı günü saat 15 te ve yaş sebzelerle muhtelif aşı hayvanatı 17 Haziran 1930 Salı günü saat 15 te ve Ekmek, Yağ, Süt, Yoğurt, Şeker Pirinç, sabun ve sair alelûm erzak 24 Haziran 1930 Salı günü saat 15 te fiatler haddi lâyik görüldüğü takdirde ihale edilecektir. Bu baptaki şartnameyi görmek ve fazla izahat almak isteyenlerin mezkûr komisyona müracaatları ilân olunur.

Psalti Mefruşatı

Büyük ve geniş meşher - stil ve modern müntahap çeşit ve muhtelif fiatlar

Beyoğlu Kabristan sokağında, Belediye dairesi karşısında

Mevcut stoklar üzerinde hususî müsaadat ve teshilât

Mobilyenizi almadan evvel cins ve fiatını mukayese ediniz.

BÜYÜK MEFRUŞAT FABRİKASI

Şarkın en eski ve en mükemmel fabrikasıdır

Apartıman, villâ, otel, kulüp, sinema mektep ve sair müessesatın tanzim ve mükemmel tefriş ve tezyini ve Banka ve İdarehanelerin tertip ve tanzimi teahhüt olunur.

Mobilyaların muhafazası - Ambalaj - Nakliyat

Taşra siparişleri kemali sür'at ve itina ile icra olunur

Mes'ul müdürü Burhane