ÇARŞAMBA
21 MAYIS 1930
5 inci sene, No 1534
NUSHASI 5 KURUŞTUR

Milliyet

Başmuharriri: Siirt Mebusu MAHMUT

BUGÜN

2 inci sahifede:
1— Neron Tarihi tetrika
2— Harici haberler
3— Son haberler
3 üncü sahifede
1— Profesörlere aleyhtar hekimler bugün istiçvap edilecek
2— Tahtakalede yangın
3— Galatasarayda sergi açılıyor
4— Şehir haberleri
4 üncü sahifede:
1— Dava hastalığı
2— Felek
3— Kulak misafiri
4— Hikâye, Roman

Bütçe

B. M. Meclisi 1930 bütçesini tetkik ve tasdik etti. Her memlekette bütçe, hükmetin faaliyet programının en doğru bir ifadesidir. Bütçe tetkiklerinde, bütçe müdafaalarında hakikat diye ortaya atılan sözler, rakamlara ve hesaba istinat etmedikçe kıymet ifade etmezler. Her halde bu seneki bütçemizin bu noktai nazardan büyük bir kıymeti vardır. Esasen varidat ve masraf fasıllarının hükûmetçe ne yüksek bir hassasiyet ve itina ile tetkik edildiğini bilmiyen yoktur. Maliye Vekilinin rakam, hesap ve mukayeseye istinat eden Meclisteki izahatı ise devletin malî vaziyeti etrafında müphem kalan bir çok hakikatleri aydınlatmış, yanlış hesap ve telâkkilerden doğan bir çok şayia ve fena ihtimalleri mahkûm etmiştir. Maliye Vekili bu izahatında yalnız bütçemizin ana hatlarını izahetmekle kalmadı. Hükûmetin iktısadî cephede tasavvur ettiği ıslahat hareketlerini umumî yetle borçlar meselesinde takip ettiği politikayı, vergilerde iltizam ettiği sistemleri, vergi islahatında derpiş edilen hattı hareketi de vakıâlara ve rakamlara istinaden uzun uzadıya anlattı. Bu beyanatın dahilde olduğu kadar hariçte de tatminkâr bir tesir hâsıl edeceğine şüphe yoktur.

Maliye Vekili temin ediyor ki, "vergi ve resimler üzerinde memleket iktısadiyatile hemahenk olarak işlenilirken vergi işlerinde dünya gidişi de bir alâkai mahsusa ile takip olunmaktadır."

"Vergileri niçin daha ziyade hafifletmiyoruz?... Bu sorgunun cevabını, daha ziyade memleketin umumî vaziyetinde, memlekette tediye ve iktısadî müvazenenin şeklinde aramalıdır. Millî parası düşük ve gayri müstakir olan memleketlerde vergi nisbetlerinin artması ve binnetice vatandaşlara tahmil olunan mükellefiyetin ağırlaşması tabiidir.

Çünkü her memlekette devlet hayatının, istiklâl şeraitinin idamesi her mülâhazanın fevkinde tutulur. Parası istikrar bulmuş, umumî müvazenesi teessüs etmiş memleketlerde ise vergi nisbetleri tabiatile azalır.

İşte hükûmet, bu gayeye varmak istiyor. Bütçede olduğu gibi haricî tediyatta, ithalât ve ihracatta da kat'i bir müvazene tesis etmek azmindedir. Bu gaye tahakkuk ettikten sonradır ki vatandaşların bazı mükelefiyetlerini azaitmağı derpiş edebilecektir"

Maliye Vekilinin teminatına bakılırsa, paramızın istikrarı ve istediğimiz müvazeneyi bulmak için uzun seneler bekliyecek değiliz. Haricî borclar meselesinin her iki tarafı tatmin edecek bir şekilde hallolunması, iktısadî programın tatbiki, ziraat cephesindeki faaliyetin tezyidi, Devlet Bankasının teşkili gibi malî ve iktısadî bir çok tedbirlerin alınması istihtaf edilen gayenin pek az bir zamanda tahakkukuna imkân verecektir. Hükûmet, yeni bütçe senesine dahil olurken, işte böyle bir azmü ümit ile mücehhez bulunuyor. Bununla beraber bazı vergilerin tahfifi ve bazılarının büsbütün ilgası da daha bu seneden hükûmetçe takarrür etmiş bulunuyor. İhracat maddelerimizin bazılarından muamele vergisinin ilgası, kazanç vergisi üzerinde bazı ıslahat ve tadilât icrası, dahilî ticaret ve hayat pahalılığına büyük tesiri olan okturva resminin kaldırılması için tetkikat icrası bu cümledendir.

Siirt Mebusu
MAHMUT

Mısırlı prens

Mısırlı prens Tosun dün şehrimize gelmiş, Tokatliyan oteline inmiştir.

Gazi Hz. Gâvurkalede tarihî tetkikatta bulunacaklar

Gazi Hz. Gâvurkalede tarihî tetkikat yaptırıyorlar..

Amerikalı Profesör Fon Derosten Gâvurkalede sondaj ameliyesine memur edildi

Heyeti ilmiye 1 haziranda Alişarda taharriyatına yeniden başlıyacak.. - Amerikalı profesörün Gazi Hz. hakkında intıbaları

Hafriyata riyaset edecek olan *Pr. Fon Derosten*

ANKARA, 20 (Telefonla) — Senelerdenberi Alişar'da hafriyat yapan Amerikalı ilim heyetinin reisi Dr. Fon Derosten, Reisicümhur Hz. tarafından kabul edilmiştir. Bu genç âlimle görüştüm. Gazetemize bu sene takip edilecek olan çalışma programı hakkında izahat verdi:

Alişar'da hafriyat

"— 1 Haziranda Alişar'da faaliyete başlanacaktır. Mesai arkadaşlarım 28 Mayısta Ankaraya geleceklerdir. M. Marten'den maada heyet azasını teşkil eden asistanlar tamamen değişmiş bulunuyor. Gene memnuniyetle ifade edebilirim ki beş senedir benimle birlikte çalışan ve bu işlerde ihtisas sahibi olan ameleyi tekrar buldum. Ameleye kıymet veriyorum. Zira erkânı harbiye teşkilâtı ne kadar kuvvetli olursa verilen emirleri tatbik edecek ordunun da o kadar bilgili olması lâzımdır.

Alişar'a gitmeden evvel Gazi Hz. nin arzularile Ankara'ya bir buçuk saat mesafede bulunan Gâvur kalesine giderek keşif sondajlarında bulunacağım. Bu sondaj, Gâvur kalesi etrafındaki malûmatımızı techiz ve tevsik için bir keşif mahiyetinde olacak ve 15 gün devam edecektir. Gâvur kalesi için imparatorluğun en eski Hitit kalerinden biri denilebilir.

Burada bilhassa sondaj yapacağım. Bu kalenin üzerinde büyük bir kaya vardır. Ve bunun üzerinde bir rölyef görülür. Bunlar bir insanın tabiî büyüklüğünü geçiyor. Burada bir memleketin enkazını müşahede etmek kabildir. Gazi Hz. Gâvur kalesine kadar gelerek faaliyetimizi tetkik edeceklerini vaat buyurdular."

Gâvurkalede sondaj yapılacak

Genç asarı atika âlimine, bunlardan sonra Gazi Hz. ile görüşmeleri intibaını sordum:

"— Bu sualinize cevap verebilmek liyakat ve kudreti kendimde göremem, dedi, yalnız şu kadar söyleyebilirim ki, başlıbaşına bir tarih yapmış olan Mustafa Kemal tarafından kabul edilmekliğim, hayatımda büyük bir saadet eseri olarak kalacaktır. Tarih ölü bir ilim değil, bilâkis yaşayan bir ilimdir. Ben bu hakikatı Gazinin huzurunda bir defa daha anladım. Devlet Reisinin enerjik, açık ve samimî ifadelerile bana ve meclisinde bulunan diğer zevata tarih nazariyelerini 2,5 saatten fazla fasılasız anlattı, Mustafa Kemal tarafından resmi çizilen binayı bulmak için 20—25 broşürde bir kaç sene çalışmak sahası açılmıştır. Bana gelince bu muazzam binaya bir taş ilâve edebilirsem mesut olacağım. Anadolu'da daha bir kaç sene çalışacağım."

Istedikleri oldu!

Sirkecide bar ve lokantalar asgarî 24 te kapanacaklar

Vali Muavini Fazlı Beyin izahatı..

Fazlı Bey

İçki satan lokanta ve birahanelerin, son talimatname ile, geceleri açık bulunacakları saatler tahdit olunmuş ve kendilerine tebligat yapılmıştı.

Sirkeci birahanelerinin sahiplerinden bazıları ile mahdut bir kısım esnaf buna itiraz ile Vilâyet ve Fırkaya müracaat etmişlerdi.

Vilâyet bu itirazları nazarı dikkate almış ve icap eden tashihat yapılarak kendilerine tebliğ edilmiştir.

Vali muavininin beyanatı

Dün bu hususta Vali Vekili Fazlı Bey muharririmize şu izahatı vermiştir.

— Sirkeci'de bazı birahanelerin geceleri açık bulunacakları saatlerde yanlışlık olduğu görüldü. Bunları emsaline tevfikan tashih ettik. Sirkeci mıntakasında tahdit saati en aşağı 24 tür. Başka taraflardan itiraz yoktur. İhtiyaç olmıyan kenar semtlerde tahdit saati eskisi gibi 22 dir.

Tahdit içki satan yerlere münhasırdır. İçki satmıyan lokantalar hakkında tahdit saati tatbik

(Mabadi 3 üncü sahifede)

Bonoveriliyor

Gayri mübadillere tevziata başlanacak

Yunan emlâki müzayedeye ne zaman çıkarılacak?.

Bir müddettenberi şehrimizde bulunan Emlâki milliye idaresi müdürü umumîsi Rüştü B. gayri mübadillere ait bonoların tabı ve tevzii ile meşgul olmaktadır.

Aldığımız malûmata göre bu husustaki mesai hayli ilerilemiştir. Gayri mübadiller cemiyeti heyeti idaresi mutat hilâfın da pazartesi günü içtima etmiş ve bonolar meselesi görüşülmüştür. Azadan tefrik edilen bir heyet bonolar meselesi hakkında Rüştü Beyle görüşmüş ve lâzım gelen izahatı vermiştir.

Bonoların tevziinden sonra Anadoludaki Yunan emlâkinin müzayedesine başlanacaktır.

Mahkeme

Mahkeme

Aleyhinde takibat icrasını istiyor

Bir adli hâdise..

Parasına tamaan babasını öldürmekle maznun Süleymanın ceza kanununun 450 nci maddesine tevfikan muhakemesinin icrası talep edilmişti. Ancak gösterilen şahidin istinabe suretile ifadesi alınmak üzre Amasya Ağırceza mahkemesine telgrafla müteaddit defalar müracaat edilmişti. Amasya Ağır ceza mahkemesi şimdiye kadar yapılan bu müracaatlerin hiç birine cevap vermemiş ve meselenin müstaceliyet ve ehemmiyetini de nazarı dikkate almamış olduğundan İstanbul Ağırceza mahkemesi, Amasya Ağırceza mahkemesi hakkında kanunî takibatta bulunulması için Adliye Vekâleti nezdinde teşebbüsat icrasına karar vermiş ve bu kararı bir tezkere ile Müddeiumumiliğe bildirmiştir.

Bir dava..

Fuat Bey Cemal Hüsnü Beyi dava etti mi?

Fuat Bey

Mübadele komisyonu sabık muşavirlerinden Fuat Beyin Maarif vekili Cemal Hüsnü B. aleyhine dava ikame ettiği dün bir refikimiz tarafından yazılmıştı. Fuat B. bu hususta dün şu izahatı vermiştir:

"— Cemal Hüsnü Bey komisyon riyasetinde bulunduğu zaman benim aleyhimde dava ikame etmişti. Bu davanın devam ettirilmesi benim elimde olduğu için zamanı müsait zannediyorum. Böyle bir talepte bulunacağım. Ancak bunun için bazı şeraitin tahakkukunu da temin edeceğim.

Beş mektep

Yola gelmezlerse kapatılacaklar

Ayrıca iki gizli mektep kapatıldı, biri de kapatılacak

Akalliyet mekteplerinden bir kısmının Türkçe muallimlerine maaşlarını vermediklerine dair vâkı şikâyetler üzerine bunlar hakkında tahkikata başlanmıştır.

Muzaffer Bey
Maarif emini

Miktarı beşe baliğ olan bu mekteplerin tebligata rağmen maaş itasında aciz gösterdikleri tahakkuk ederse kapatılacaklardır. Diğer taraftan bazı mekteplerin de tasarruf için bir kısım sınıfları ilga cihetine gittikleri tesbit olunmuştur. Bunların kalan sınıfların talebeye kâfi olup olmadığı tetkik edilmektedir.

Esasen Vekâlet miktarı 250 kadar olan ecnebi ve akalliyet mekteplerini ihtiyaca göre ıslah etmeği ve yeniden icap eden teşkilâtı yapmak suretile talebe kesafetine göre bunları tevsi ve tadil etmeği muvafık görmektedir.

Maarif idaresi ihtiyaca tekabül etmiyen mekteplerle gizli tedrisat yapmak teşebbüsünde bulunanlar hakkında da takibat yapmaktadır. Büyük ada ve Üsküdarda gizli tedrisat yapan iki müessese kapatılmıştır.

İdaresizliği nazarı dikkati celbeden Turan mektebi hakkında da tahkikat yapılmış ve takibat icrası takarrür etmiştir.

Fen fakültesi

Reisliğe en kuvvetli namzet Fatin Beydir

Fen fakültesi meclisi, 5 müderrisin takriri üzerine yarın toplanacaktır.

Fatin Bey

Hüsnü Hâmit Beyin istifası sebebile bu içtimada yeni reis intihabatının konuşulacağı anlaşılmaktadır. Hüsnü Hâmit Beyin yerine en kuvvetli namzet ilmî heyet müderrisi Fatin Bey ise de mumaileyh kesreti meşguliyeti dolayısile riyaseti istememektedir.

Darülfünun ıslahatı meseleri müderrisleri taraftarlar ve aleyhtarlar olmak üzre ikiye ayırdığı söylenmektedir.

İtalya sefiri

İtalya sefiri M. Barone Aloazi bugün Ankaradan şehrimize gelecektir. Barone Aloazi yarın İtalyaya hareket edecek ve bir ay memleketinde kaldıktan sonra avdet edecektir.

Mektepliler müsabakası

54 üncü hafta başladı

54 üncü hafta başlamıştır.. Gazetemizde çıkan haberlerden en mühimmini seçip cumartesi akşamına kadar müsabaka memurluğuna gönderiniz. Neticeler pazar günü neşredilecektir.

Bir hazine daha

Sarıyerde bakır madenleri mi var ?..

Yapılan tetkikler mühim neticeler verdi..

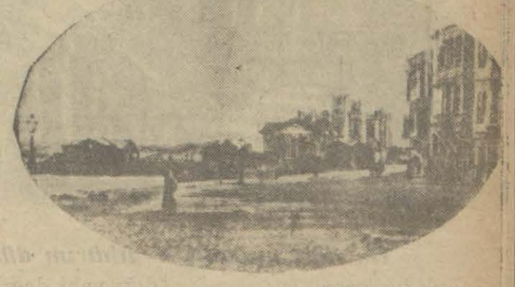

Sarıyerde İskele

Profesör M. Sapünün tetkik ve mü-şahedeleri

Darülfünun fen fakültesi jeoloji profesörü M. Şapü, Boğaz içinde evvelce yapılan tetkikattan alınmış olan neticeleri değiştiren yeni arazi tabakaları keşfetmiştir. Bu keşfe göre, Boğaz içinin zannedildiği gibi yalnız dövonyen denilen gayet eski tabakattan müteşekkil olmadığı anlaşılmıştır.

M. Şapü, bunların üzerinde tebeşir devrine ait arazi tabakaları bulunduğunu müşahade miştir.

Bu yeni tetkikatın amelî neticeleri olması ve Sarıyar bakır madenleri noktai nazarından ehemmiyeti haiz bulunma muhtemeldir.

Tetkik sahası Sarıyar ile Riyos arasındadır.

Fakülte talebeleri bugün bu tetkik sahasını göreceklerdir.

Amerika tayyarecileri dün Eskişehre hareket ettiler

Yarın Ankaraya gidecekler ve Türkiyede bir hafta kalacaklardır.

Evvelki gün şehrimize gelen Amerikan tayyarecileri dün saat ikide Yeşilköyden hareketle Eskişehre gitmişlerdir. Bir gün orada kaldıktan sonra Ankaraya gideceklerdir. Misafirlerimiz Türkiyede bir hafta kalacaklar ve aym 26 sında Amerikaya avdet edeceklerdir.

Misafirler şerefine evvelki gece Perapalasta bir ziyafet verilmiştir. Ziyafet esnasında Nakiye H. bir nutuk söyleyerek misafirleri Türk tayyare cemiyeti namına selâmlamış ve kendilerine her zaman muvaffakıyetler temenni etmiştir. Bu hitabeye binbaşı Hol cevap vererek kendilerine gösterilen hüsnü kabulden, samimî tezahürattan fevkalâde memnun ve müteşekkir olduğunu söylemiştir. Ziyafette hazır bulunan Amerikalı gazeteci Melle Ring tarafından da türkçe olarak şu nutuk söylenmiştir.

— "Türkiyeyi vatanı sani ittihaz eden ben, her iki vatanın tayyare ve gazetecilerini bir masa etrafında birleşmiş görmekten çok mahzuz oluyor ve şerefilerine kadehimi kaldırıyorum. Buna Mehmet Asım B. tarafından cevap verilerek bir Amerikalının türkçeyi öğrenmesinde harf inkılâbımızın hayırlı tesirleri olduğuna işaret etmiştir. Ziyafet çok samimî geçmiştir.

Amerikanın en meşhur tayyarecisi tayyare zabitlerimizin arasında

Ankara resim sergisi evvelki gün Halk fırkası salonunda, Meclis Reisi Kâzım Paşa Hz. tarafından açılmıştı. Sergi-nin küşadında Vekiller ve meb'uslar hazır bulunmuştur. Resimlerimiz bu merasimden bir intibadır.

"Milliyet,,ın tarihî tefrikası: 31

NERON

Nakleden: KAMRAN ŞERİF

Bütün alay alaca renkli ipek kumaşlı ve mücevherat içinde pırıl pırıl yanıyordu..

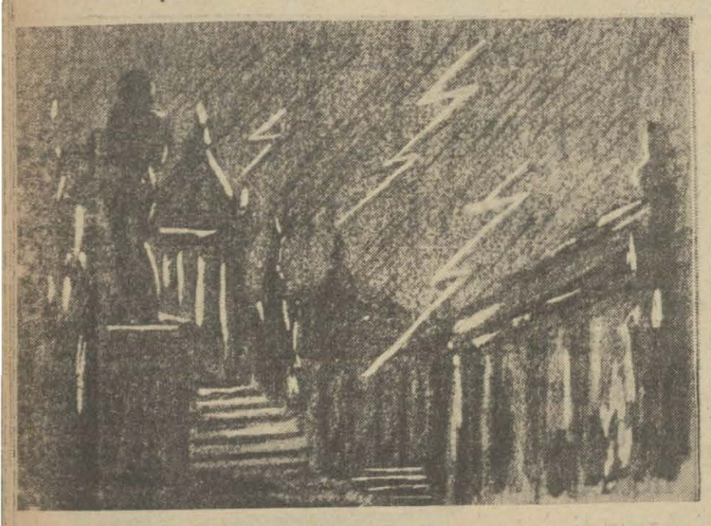

On dört mahalleye yıldırım düştü...

Soğuk bir gece.

Korkudan çıldıran hayvanların uzun iniltilerini mesafelere sürükliyen korkunç bir rüzgâr esmeğe başladı. Ayni gün zarında Ezelî Şehrin on dört mahallesine yıldırımlar düştü.

Neron vicdan azabını yatıştırabilmek için Napolideki sarayından Romaya durmadan Affumumî emrinameleri gönderiyordu; sürgünler yerlerine dönüyorlar, mücrimler masum-oluyorlardı. Fakat başkalarını affetmekle kendini de affetmiş olmuyordu. Yaşı henüz yirmi iki olduğu halde, kırışık çehreli, mağmum ve çökmüş hali ile onu görenler kırk yaşında sanırlardı. Zebanilerin takibinden kurtulmak için seyahate çıktı. Gittiği şehirlerde mevkiinin geçeceği yollara zafer takları kuruldu. İmparatorun önünde Numidia atlarına binmiş pretorienler, lejionerler güneşe karşı atlarını oynatarak gidiyorlardı. Beyazlı, kırmızılı esbapları ile dev cüsseli Afrikalılar, gözleri önlerine dikili, sağ ellerinde mızrakları, sinç kalkanları sol taraflarında, uzun, raksan adımları ile atlıları takip ediyorlardı. Bütün alay, alaca renkli ipek kumaş ve mücevherat içinde pırıl pırıl yanıyordu. İlâhi tahtırevanın etrafında, güzel ve yarı çıplak vücutlu köleler yollara durmadan çiçek atıyorlardı. Vücudunu tutan yastıklar üzerine, azaptan bunalmış, gözleri uyuza ve ıstıraptan ağırlaşmış, put gibi düzgünlü çehresi ile Roman hâkimi görmeden kendisine tapınan bu insan kütleleri arasından geçerken onlara görmeden bakıyordu.

Neron'un azatlıları, bu avare dolaşmalar ve bütün bu tezahürâtla İmparatorun ruhundaki huzurun kapanmıyacağını akıllarına kesince, fena halde korkmağa ve intiharından endişe etmeye başladılar.

Neron'u zulüm nişvesi belki kurtarabilir, yaşama zevkini iade edebilir zannettiler.

Onun için İmparatoru alayı alâ ile Roma'ya götürdüler. Bu dönüş bir hükümdarın payitahtına avdetinden büsbütün başka bir şeydi, Roma Panteonunda bir ilâhın tekrar mevkiine geçmesi gibi bir şeydi.

Neron hakkında hüküm verirken etrafını alan o müteffessih yak takımını, ondan da beter olan kibar sınıfını, fesat, müvaranesizlik ve gaddarlıkla meşbu olan o muhiti göz önünde bulundurmak muvafıkı insaf olur. Bir cihan ölüyor, bir medeniyet çürüyor. Bu akibeti tesri eden, önce onu tehire çalıştı. Müşavirlerinin yardımı ile frenleri kasmak, hatta geri geri gitmek istedi. Şimdi artık kendini alıveriyordu. Bundan mes'ul mü idi?... Cinneti, Roma'nın en yüksek zirvesinde feveran ettiği ve imparatorluk semasının yüksekliklerinden düştüğü için daha fazla göze batıyor, daha fazla can yakıyordu; yoksa onun deliliği de herkesin delirmesinden başka bir şey değildi. Bu umumî cinnetin bu derece hezeyanamiz bir hal aldığı vaki değildi. Bütün geçtiği yollara "Anfiteatr,, lar yapılmıştı; binlerce insan basamaklar üstünden bu temaşayı seyrediyordu. Setlerden tahtıravan üstüne bir çiçek, demet, çelenk yağmuru yağıyordu. Kayser gözünde zümrütten tek göz lüğü olduğu halde gülümsedi. Bu çılgın patırtıdan sarhoş olmuştu. Taabbütkârlarını yorgun bir tavurla selâmladı, yüzüklü eli ile pembe bir ipek mendil salladı.

Bu isterik halkın ulumaları arasında mevkif Kapitol sırtından yukarı çıktı.

Şenlikler başlamıştı.

. . . . . .

Roma, bunca harp, fütuhat, dahilî mücadele ile dolu olan sekiz yüz senelik hayatının yükü altında can çekişiyordu. Ana katili Neron'un bu muzaffer rane avdetinden yirmi altı sene evvel Galile'de biri doğmuştu. Müverrih Tasit, bu insandan yalnız şu bir kaç satırda bahsediyor:

— İsevî kelimesi İsa isminden gelir. İsa, Tiber devrinde vali Pantius Platus tarafından çarmıha gerilmiştir.

Put perest müelliflerin hemen hepsi Hz. İsa'nın şahsı ve hiristiyanlığın harici vasıfları hakkında hiç bir şey yazmamışlardır.

Hiristiyanlık ilk önce en adi tabakaya mensup insanlar arasında intişar ettiği için gizli ve belirsiz kalmıştı. Romada Şarktan gelme bir çok mezhepler vardı. Hiristiyanlık ta ilk önce bunlardan biri zannedilip hoş görüldü. Halbuki hiristiyanlıkla yalnız mevcut mezheplere bir tane daha ilâve edilmekle kalmamış, büsbütün yeni bir mefkûre doğmuştu. Putperestlik âlemi hiristiyanlığın kendine ne kadar düşman oldugunu anlayınca iğmaz yerine ihtiyat kaim oldu.

Fakat Neron Agripin'i öldürttüğü sırada ortada henüz böyle bir şey yoktu. Hiristiyan ahlâkıyatının o zaman malûm olan kısmı aşağı yukarı kaderiyeci filozofların söylediklerinden pek te farklı değildi.

O kadar ki eğer İsa dünyaya gelmemiş bile olsaydı hiristiyanlığa henüz yeni bir akide kendiliğinden doğacaktı.

Neron devrinin son kısmı tüyler ürperten zulüm ve itisafı ile, dünyanın yeni bir manzara almasına ve fikri beşerin yeni bir mecraya dökülmesine meydan veren âmillerden biri olduğu muhakkaktır. Agripin'in katli, İmparatorun vicdan azabı içinde Roma'ya dönüşü bu devrenin başlangıcıdır. Artık bundan sonra ne Burrus, ne de Senek seslerini çıkarmağa cesaret edemiyorlar. Artık bundan sonra Neron'un sersemlemeğe ihtiyacı vardır.

Cinayeti durmadan önüne çıkıyor. Onu unutmak için bir kasırga içinde savrulmağa ihtiyacı vardır.

Satürn ayini Neron şerefine yapılan şenliklerle başlamıştı, fakat onun ölümü ile nihayet buldu.

(Bitmedi)

HARIÇTEN ALDIĞIMIZ HABERLER

Fransada

Tahliye

Son alman toprakları da tahliye ediliyor..

Beynelmilel tediyat bankası ve Almanyanın yapacağı istikraz

PARİS, 19 A.A. — Almanya sefiri M. fon Hoesch, M. Tardieu, M. Briand, beynelmilel Ren komisyonu reisi M. Tirar ile ceneral Guillaumat bu sabah bir araya gelerek müzakeratta bulunmuşlar ve Ren arazisinin üçüncü mıntakasının tahliyesine ait fer'î meseleler hakkında anlaşmışlardır. Bu mıntaka 30 Haziranda Fransız kıtaatı tarafından tahliye edilmiş bulunacaktır. Tahliyenin nihayet bulduğu 30 Haziranda resmen tebliğ edilecektir.

Alman istikrazı

BALE, 19 A. A. — Beynelmilel tediyat Bankası saat 20 Mayısta açılmıştır. Şimdiye kadar 10 memlekete mensup merkezi Bankalar hisse senedi iştirasını teahhüt etmişlerdir. Alınan hisse senetlerinin yekûnu 124 bindir. Bu senetlerin bedellerinin yüzde 25 ine tekabül eden ve 61 milyon İsviçre frangından ibaret bulunan ilk taksit yarın tediye edilecektir. Young plânı tatbik mevkiine konur konmaz M. Parker Gilbert beynelmilel tediyat Bankasına takriben 225 milyon İsviçre frangı göndermiştir.

Banka Bulgaristan, Macaristan ve Çekoslovakyanın ifa etmeleri lâzımgelen beynelmilel bazı tediyata ait meselelerle de meşgul olacaktır. Almanyanın yakında yapacağı 300 milyon dolarlık istikraz şeraitinin tayini hususunda mühim terakkiler elde edilmiştir. Hususî Bankaların mümessilleri 23 Mayısta Pariste toplanacaklardır. Tediyat Bankası idare meclisinin gelecek içtimaı 16 Haziranda Bale'de aktedilecektir.

Filistinde

Muhaceret yasak

Kudüs, 20 A. A. — Muhtelif şehirlerdeki Yahudî teşkilâtları hükûmetin Filistine gönderiş olduğu hususî komiserin raporunun vüruduna kadar Yahudilerin Filistine mühacerettlerini muvakkaten menetmesi kararına karşı izharı infial etmektedir. Siyonist teşkilâtı Perşembe günü umumî bir grev icrasına teşebbüs edecektir.

Feci bir teessür

TOKYO, 20 A.A. — Bahriye kaymakamlarından Kusakari Harakiri yaparak intihar etmiştir. İntiharın sebebi Londra misakının akdi ve Japon bahrî kuvvetinin tenzili hususunun bais olduğu teessür olduğu söylenmektedir.

Tayyaresi tamir edildi

LONDRA, 20 A.A. — İngiliz kadın tayyarecisi Amy Johnson, Cava adasının limanı olan Sourabaya vâsıl olmuştur. Mumaileyha Singapour'dan Batavya'ya kadar gayet heyecanlı bir seyahat yapmış ve dalgaların üstünden ancak iki metre irtifada uçmak mecburiyetinde kalmıştır. Jomal'de karaya indiği zaman tayyaresinin kanatlarının bezi beş yerden yirtılmış idi. Bu yırtıklar İngiliz taftalarile tamir edilmiştir.

Avrupa birliği

BERLİN, 20 A. A. — Avrupa Birliği konferansı bir takrir kabul etmiştir. Bu takrirde M. Briand'ın Avrupa federasyonuna ait olan projesi selâmlanmakta ve bunun Avrupa Müttehit Hükûmetleri gayesinin tahakkukuna doğru atılmış bir hatve teşkil etmekte olduğu beyan edilmektedir.

Hindistanda

Akın!

Tuzlaya hücum için hazırlıklar başladı

Polisler diri diri tutulup yakıldılar mı?

BOMBAY, 19 A.A. — 1000 kadar gönüllü 21 Mayısta Dharasanadaki tuz deposuna bir akın yapacaktır.

BOMBAY, 19 A.A. — Bombay hükûmeti bu yakınlarda Sholapur'da çıkan kargaşalıklar münasebetile bir tebliğ neşretmiştir. Bu tebliğde bir takım polislerin bir araya bağlanarak diri diri yakıldıklarına diğer bir polisin gözleri oyulduğuna, iki polisin de bir kuyu içine atıldıklarına dair çıkarılan şayiaların doğru olmadığı beyan edilmektedir.

Kadın Padişah öldü

Cihan Begum

Hindistanda Behopal melikesi Cihan Begüm ahiren 72 yaşında olduğu halde ölmüştür. Müslüman bir kadın hükümdar olan Cihan Begüm 25 sene kadar tahtta kalmış, nihayet ihtiyarlığı dolayısile işleri 926 da oğluna bırakarak çekilmişti. Kendisi umumî harpten evvel Avrupa seyahatine çıktığı zaman İstanbula da gelmiş ve o zaman padişah Beşinci Mehmet ile görüşmüştü. Cihan Begüm gittiği yerlerde örtülü gezerdi. Cihan Begüm umumî harpte Hindistan müslümanlarının İngiltereye sadık kalmasını müdafaa edenlerden olduğu için vefatı İngiliz gazetcleri tarafından teessürle kaydediliyor.

Yugoslavyada

Mühim bir dava

Belgrattan yazılıyor: Hırvatların merkezi olan Zagreb şehrinde gizli bir teşekkül halinde çalışarak silâh dağıtan ve Hırvatları kıral Alexendre ın hükûmeti aleyhine teşvik eden yirmi dört Hırvat gencinin muhakemesine başlandı. Bu dava fevkalâde bir mahkemede görülüyor.

Kıral Alexandre

Bu muhakeme başlarken Yugoslav zabitasının tahkikatı etrafında şayanı dikkat şeyler söylendi. Şayanı dikkat olan bir cihet de maznunlardan birinin vekâletini almış olan bir avukatın muhakemeye başlanmadan bir kaç gün evvel tevkif edilmiş olmasıdır. Nihayet muhakemenin devamı müddetince bu avukatın serbest bırakılması emri verildi. Maznunlar polis tarafından kendilerine edilen muamelenin fenalığından şikâyet etmişlerdir.

Hey'et döndü

KAHİRE, 19 (A. A.) — Londradan avdet eden Mısır murahas heyeti Kahireye gelmiş ve hararetli bir surette karşılanmıştır.

Amerikada tetkikat

New-York, 19 A. A. — 200 ecnebi gazeteci Amerikada 2 ay kadar bir tetkik seyahati yapmak üzre New - York'a gelmişlerdir.

Atinada

Son vaziyet

Bir ay daha mı bekliyelim?

Atina muhabirimiz son vaziyeti anlatıyor

ATİNA, 5 (Milliet))—Türk - Yunan müzakeratı meselesinde işte gene bir durgunluk baş gösterdi. Yunan hükûmeti cevabını Ankaraya bildirdi. Mübadil emlâki meselesi ile projede tadilât için Türkiye tarafından vâki teklife karşı olan bu cevap hakkında Atina gazetelerinin, bilhassa nim resmî "Hestia"nın yazdığına göre Yunan hükûmeti bu cevabına mukabil Türkiye den artık cevap gelmesini beklememektedir. Bu neşriyata göre meselede söylenecek son söz artık söylenmiştir.

Diğer taraftan mübadele komisyonu bitaraf azasının toptan bir takdiri kıymet yapmaları meselesinin de neticeleneceği beklenmiyor. Hakikaten ortada ki mesele çetin, zor bir meseledir. Şu veya bu taraftan birinin bu müşkilâtı görmemesine imkân yoktur.

Muhtelit Mübadele komisyonundaki bitaraf âza M. Anderson un burada bulunması belki bir tesviye çaresi bulmağa yardım edecekti. Fakat her şeye rağmen iki taraf arasındaki müzakeratın yeniden başlaması için çarşambaya kadar bir çare bulmak icap ediyor. Çünkü başvekil Venizelos perşembe günü Cenevreye hareket edecektir.

Cenevrede Cemiyeti Akvam içtimaı vardır. Yunan basvekili onun için gidiyor. Kendisinin Atinadan gaybubeti uzun sürecektir. Tahmin edildiğine göre başvekilin bu seyahatı ay nihayetlerine doğru nihayet bulacaktır.

Görülüyor ki, müzakerata yeniden başlamak için bir şekil bulmak için M. Venizelos un buraya avdet etmesi lâzımgeliyor. Bu takdirde gene en aşağı bir av beklemek icap ediyor. Yeniden bir ay.... Fakat şu var ki, Türk - Yunan ihtilâfı bugünün meselesi değildir. Yedi senedenberi bunun hallile oğraşılıyor. Bir ay daha bekliyelim...

Romanyada

Felâket!

BÜKREŞ, 20 A. A. — Bistrisa üzerinde kâin Bakao'da feyezanlar 300 evi istilâ etmiştir. Felâketzedelerin miktarı 3500 kişidir.

Prens Karol

Bükreşten yazılıyor:— Sabık veliaht prens Karol meselesi burada herkesi yeniden meşgul etmeğe başladı. Ehali fırkası reisi ceneral Averescunun ahiren İsviçrede sabık veliaht ile görüştüğü söyleniyor. Prens ile ceneral arasında bir itilâf hâsıl olmuştur. Prensin avdeti için çalışanların çoğaldığı söyleniyor.

Zeplin havada

Nasıl çıktı, nasıl indi?

SEVİL, 20 (A. A.) — Zeplin balonu saat 7,15 te hareket edecektir. Kıralın oğlu Alphonse d'Orleans ile binbaşı Herrera da yolcular arasında bulunmaktadır.

SEVİL, 19 A. A. — Zeplin saat 16,30 da şehir üzerinde görülmüş, biraz sonra tayyare karargâhının üzerinde uçmuş, bir saate kadar yere ineceğini bildirmiş ve 450 litre su istemiştir. Balonun yere inmesine ait hazırlıklar tamamlanmıştır. Kesif bir halk kütlesi zeplini beklemektedir.

SEVİL, 19 A. A. — Zeplin balonu saat 17,40 ta yere inmiştir.

SEVİLLE, 20 A. A. — Zeplin saat 8.32 de buradan hareket etmiştir.

Son Haberler

Devlet Bankası projesi

M. Morfun hazırladığı proje bugünlerde Heyeti Vekilede görüşülecek..

ANKARA, 20 (Telefonla) — Lozan Darülfünunu Profesörlerinden M. Morf tetkikatını ikmal etmiş ve Devlet Bankası hakkında projesini hazırlamıştır. Bugünlerde Heyeti Vekilede müzakere edilecek olan proje önümüzdeki hafta içinde Meclise sevkedilmiş olacaktır.

Yeni iskân kanunu

Mübadillerin gerek hukukî ve gerek malî vaziyetleri yeni kanunla tesbit edilmiştir

ANKARA, 20 (Telefonla)— Dahiliye Vekâleti tarafından hazırlanan yeni iskân kanununa göre dosyaları ikmal edilipte mal bulunamadığı için kendilerine henüz hiç bir mal verilmemiş olanlar, dosya muameleleri henüz ikmal edilemiyen ve fakat derdesti ikmal bulunanlar, Muhtelit mübadele komisyonunca haklarında henüz muamele cereyan etmekte olanlar ve şimdiye kadar kendilerine yüzde elli ve yüzde yirmi suretile mal verilmiş ve istihkaklarının bakiyesi tasfiyei tabiiyeye talik edilmiş olanların bakiyei hakları olan yüzde elli ve seksen miktarında alacak sahibi olanlar, mübadeleye tâbi mıntakada mal terkedipte burada borçlandırılma kanununa tevfikan âtiyen mal alıp borçlananların gerek hukukî ve gerekse malî vaziyetleri bu kanunla tesbit edilmektedir

Hükûmet tasfiyei kat'iyye neticesinde bu kabil bakiyei istihkaklara bono tevzi edecek ve bu bonolarla hükûmet müzayedelerine iştirak imkânı temin olunacaktır. Bonodan maada hükûmet elindeki emvalden, bu gibi hak sahiplerine emval tevzi edecektir.

Tekaüt kanunu müzakere ediliyor

ANKARA, 20 (Telefonla) — Tekaüt kanununun müzakeresi tekaüt encümeninde ikmal edilmiş ve lâyiha bütçe encümenine tevdi edilmiştir. Kanun lâyihası hafta içinde heyeti umumiyeye verilecektir.

Amerikalı tayyareciler

ANKARA, 20(Telefonla) —İstanbuldan hareket eden Amerikan tayyarelerinin yarın şehrimize gelmesine intizar edilmektedir.

Hindistanda bombalar atılıyor

LONDRA, 20 A.A. — Bombaydan Daily Mail'e bildiriliyor:

Hindistanın muhtelif yerlerinde zabıtaya bomba atılmıştır. Madrasta mahkeme binası önünde atılan 6 bombadan yalnız biri patlamıştır. Biri İngiliz olmak üzre iki polis yaralanmıştır.

61 kişi tevkif edilmiştir. Bençap eyaletinde kâin Mülton Bazara atılan bombadan bir polis müfettişi ile 8 polis neferi yaralanmıştır.

Hint millî kongresinin komite namile yadolunan taşra şübeleri seddolunmuştur.

Hidistan umumî valisi Hindistanın müstakbel şekli idaresinin tayin ve tesbitinde müslüman akalliyetinin de rey ve mütaleasına müracaat olunacağını kendisini ziyareteden müslüman murahhas heyetine temin eylemiştir.

Meclisin tatili

ANKARA, 20 (Telefonla) — Meclis Haziran bidayetinde tatil kararı verecektir.

Nasıl olacak

Askere alınan memurini ilmiyenin maaşı

ANKARA, 20 (Milliyet)— Heyeti vekilece âtideki nızamname kabul edilmiştir:

Madde 1 - Tevcihicihat nizamnamesinin mer'î olduğu zamanda hizmete tayin edilmiş olanların muvazzaf askerliğe davetlerinde hizmetleri de vekiller ile temin olunur.

Madde 2 - Darülfünun ilâhiyat fakültesi veya imam ve hatip mektebi mezunlarile müsabakada kazanan veya diğerleri ile müsavi kalan evkaf cami hademesi nizamnamesinin sekizinci maddesinin (d) fıkrasındaki kayit ile 16 mcı maddesindeki muvazzaf askerliğini ikmal kaydine tâbi tutulmayarak hizmete alınırlar. Bunların muvazzaf hizmeti askeriye için celplerinde hizmetleri vekil ile temin olunur.

Madde 3 - Meşru mazerete müstenit olsa dahi mezuniyetsiz gaybubet edenlerin aylığından bu müddete isabet eden miktarı verilmez bu müddet on beş günü tecavüz ettiği ve 34 üncü madde mucibince muamele ifasına imkân görülmediği ve esbabi mühimme ve müstaceleye müstenit olmak üzre gaybubetinden mafevkini haberdar etmediği takdirde encümenlerce hizmet sahibine istifa etmiş nazarile bakılarak yerlerine başkası tayin olunur.

Madde 4 - Şûrayi Devletçe görülmüş olan bu nizamname neşri tarihinden muteberdir.

İngilterede

Amiral Galthorpe

Osmanlı devletile mütarekeyi imzalayan bu zat tekaüt edildi

918 de Babıâli murahhaslarile Mondros mütarekesini akteden İngiliz amiralı Galthorpe (Galtorp) ahiren tekaüde sevkedilmiştir. O zaman maiyetinde bulunmuş olan bir İngiliz zabiti ahiren bu münasebetle neşrettiği bir yazıda Mondros mütarekesine dair hatırasından bahsederken İstanbulda esir bulunan ceneral Towshend'in Mondrosa gönderildiğini, Türkiye Hükûmetinin mütareke şeraitini ceneral vasıtasile öğrenmek istediğini söyliyerek amiralGalthorpe'un bulunduğu Liverpol zırhlısına gelen Babıâli murahhaslarile günlerce cereyan eden müzakerelerden sonra 30 Teşrinievvel sabahı mütarekenin imzası için Türk murahhaslarının İstanbuldan bir telsiz aldıklarını ilâve ediyor. Zabit Türkiye için ağır olan mütareke şeraitnin imzasından bahsederken havanın birdenbire değişerek şiddetli bir fırtına çıktığını yazmakta ve Türkiye düşerken tabiatin de meydan okur gibi ortalığı karma karışık ettiğini ilâve ediyor.

İngiliz zabitinin şairane ifade etmek istediği bu hâdiseye ait şu satırlara biz de ilâve edebiliriz ki 30 Teşrinievvel 918 de, fırtınalı, sert bir havada düşen şey, eski hasta adam,, dı. Bu hakiki Türkiye bugün yaşıyn ve daima yaşayacak olan yeni Türkiyedir.

Profesörlerden şikâyetçi doktorlar isticvap olunacaklar..

Isticvap!

Profesörlere aleyhtarlık yapan hekimler

BugünEtıbba odası bu işle meşgul olacak..

Aleyhtarlardan Dr. Muhip Nurettin Bey

Etıbba odası idare heyeti, profesör hekimlerin genç hekimlere hasta bırakmadıkları iddiasile şikâyette bulunan (4) hekimi, tecziye için tetkikata devam etmektedir. Oda idare heyeti bu hâdiseyi divanı haysiyete tevdi etmeden evvel alâkadarlardan esaslı izahat almak için kendilerini bugünkü içtimaıma davet etmiştir.

Bugün, adresleri malûm olmadığı için ilânla çağırılan Dr. Naim ve Nuri Beylerin müdafaaları dinlecektir. Divanı haysiyet (28) Mayıs çarşamba günü toplanarak bu mesele ile meşgul olacaktır. Müşteki Muhip Nurettin ve Mitat Salim Beylere bu içtima için gönderilen daveti yelerde, neşriyatlarının meslek şerefine mugayir görüldüğü bildirilmiştir.

Bu hareketlerin cezası şifahî veya tahrirî tevbih ile bir haftadan altı aya kadar icrayı san'attan mennetmektir.

Dr. Muhip Nurettin Bey şunları söylemiştir:

Biz şikâyet ve itham değil, sadece halkı tenvir etmek istiyoruz. Biz profesörler hastalara kapılarını açmasın demiyoruz.

Yalnız hastalık alel'âde pratisyen hekimler tarafından kabilî tedavi ise hastaya şeklini ve memleketindeki hekimin de tedavi edebileceğini anlatarak onu memlekete sevk etsin. Bu suretle genç hekimler işsiz kalmaz ve profesörlerin de başı dinlenir.

Böyle yaprak değiştirir gibi hasta değiştirerek günde 40 — 50 adam muayene edilemez. Onlar alel'âde bir alış veriş için değil, sıhhatleri ve canları için gelmişlerdir. Profesörler böyle küçük vakayi ile meşgul olurlarsa yüksek ilmî tetkiklere ve fennî araştırmalara vakitleri kalmaz, büyük işlerle uğraşamazlar".

İmtihanlar nasıl olacak?

Marif Vekâletinden Maarif Eminliğine imtihanlar hakkında yeni bir emir gelmiştir. Bu emre göre lise birinci ve ikinci devreleri imtihana tâbi tutulacaktır. Muallim mekteplerinin de dördüncü ve beşinci sınıfları imtihana tâbidir. Dördüncü sınıf mezunyet imtihanı, beşinci sınıf meslek imtihanı verecektir. Orta mekteplerin üçüncü sınıfları da imtihana tâbi olacaktır. Diğer sınıflar senei dersiye esnasında aldıkları notlara göre terfi edeceklerdir.

Umum imtihanlara bir haziranda başlanacak ve imtihanlar on beş haziranda bitmiş olacaktır.

—o—

Akıl hıfzıssıhhası

Akıl hıfzıssıhhası cemiyeti heyeti idaresi cumartesi günü saat 18 de içtimaını aktedecek-

Poliste

Intihar!

Orozdibak müdürünün zevcesi intihara kalkıştı

Hasta kadın zehir içerek canına kıyacaktı..

Beyoğlunda Anadolu sokağında Serandi apartımanının birinci dairesinde oturan Çekoslovak tebaasından Madam Merhame zehirli bir ilâç içmek suretile intihara teşebbüs etmiştir. Tahkikatımıza göre Madam Merhame, Orozdbak ticarethanesi direktörü M. Bak'ın zevcesidir. Kadıncağız müptelâ olduğu sinir hastalığından kurtulamıyacağını anlayınca kendisini öldürmeğe kalkmışsa da kurtarılmış ve hastaneye kaldırılmıştır.

—o—

Dünkü sirkatler

— Taksimde Pavli apartımanında İhat Beyin dairesinden 1 kos-ı, 1 duvar halısı, 3 bilezik, 13 boyunbağı çalınmıştır.

2 — Unkapanında Tufan Efendi apartımanında kahveci Mehmet Efendinin odasından 1 elbise, 1 palto 1 kadın mantosu aşırılmıştır.

3 — Şehzadeşında Sütçü sokağında Emine Hanımın bahçesine astığı çamaşırların yerinde yeller esmiştir.

—o—

Tütün denklerini çalanlar

Mehmet isminde bir sabıkalı evvelki gece yanında bir arkadaşı olduğu halde Fenerdeki Felemenk tütün şirketi deposuna girmiş ve üç denk tütün çalmışlardır. Tütünleri 1-618 numaralı otomobile koyarak kaçırmak istemişler ise de zabtıaca görülmüşlerdir. Yakalanacaklarını anlayınca denkleri atarak kaçmağa teşebbüs etmişlerdir. Bunlardan Mehmet yakalanmış isede arkadaşı kaçmıştır.

Mahkemelerde

Hal cinayeti

Rıza ve Selâmiyi öldürenler bugün muhakeme edilecekler..

Ağırceza mahkemesi bugün yeni bir katil davasını rüyet edecektir. Maznunlar Sabri ve Raif isminde iki şahıstır. Bunlar Unkapanında Rıza ve Selâmi isminde iki sebzeciyi öldürtmüş ve öldürmüş olmakta maznundurlar.

Rıza ve Selâmi Raifi bir gün kahvede sopa ile dövmüşler, Raif bundan muğber olmuş ve uşakları olan Sabri, Fettah ve Hasanı tahrik ederek Rıza ile Selâmiyi vurdurmuştur. Fettah ve Hasan hali firarda olduklarından bunlara ait dava tefrik edilmiştir. Cinayet, sebze hali esnafı arasında epeyce heyecan uyandırmıştı. Muhakemenin alâka ile takip edileceği anlaşılmaktadır.

—o—

Abone dolandırıcıları

Neşriyat dolandırıcılığı yapmakla maznun Mahmut Saim, Sadi Raşit Efendilerle Nedime Hanım aleyhindeki davanın tahkikat safhası hitam bulmuş ve Müddeiumumî evrakı mütalea için almıştır. Kararnamenin cumartesi günü serdedilmesi muhtemeldir.

—o—

Deli mi, değil mi?

Hacı Ömer isminde birini vurmakla maznun, Karakaş Hüseyin Ağırceza mahkemesince mahkûm edilmişti. Mahkûm bu kararı temyiz etmiş ve nakzen yapılan ikinci muhakemesinde de cinnet âsârı gösterdiği için Tıbbıadlîye sevkedilmişti. Tıbbıadlî Karakaşı bir müddet tahtı müşahede ye almış ve neticede zaptedilemiyecek bir halde olduğundan bahisle muhafazası için tımarhaneye sevketmiştir. Karakaş timarhanede Mazhar Osman Bey tarafından muayene edilmiş ve muhtelif imzalarla hakkında verilen raporda merkumun deli olmadığı, sadece işi deliliğe vurduğu tesbit edilmiştir. Binaenaleyh Tıbıadlî raporu ile Mazhar Osman Bey ve arkadaşlarının raporu arasında bir tenakuz vardır. Vâkıâ Tıbbıadlî Karakaş hakkında kat'î bir hüküm vermediğini, sadece zaptı müşkül olduğunu bildirdiğini ileri sürmektedir. Bugün Ağırceza mahkemesi bu iki rapor arasındaki tenakuzu tetkik edecektir.

Emanette

Kolonya

Oktruva vergisinden istisna edilecek

Cemiyeti belediye bugün toplanıyor

Cemiyeti belediye idare encümeni dün tolanarak kolonyacıların oktruva hakkındaki tekliflerini tetkik etmiş ve esas itibarile kabul etmiştir. Binaenaleyh diğer şeylerde olduğu gibi dahil de imal olunan kolonyalar da oktruvadan istisna edilecektir.

—o—

Hastanelerin teftişi

Cemiyeti belediye tetkiki hesap encümeni âzaları tarafından gezilen hastanelerin bazılarında görülen malzeme noksanı tesbit edilmiş ve gerek bunların temini ve gerek Cerrah paşa hastanesindeki pavyonun kabili istifade bir hale konması için bir rapor hazırlanmıştır.

—o—

Hesabı kat'î raporu

Cemiyeti belediye bugün toplanarak 928 senesi hesabı kat'î raporuna müteallik vize raporunu tetkik edecek ve bu içtimaa Muhiddin B. de iştirak edecektir.

—o—

Pis hanlar kapatılacak

Son zamanlarda bazı hanlarda gene temizliğe riayet edilmediği görülmüştür.

Bu hanların isimleri Şehremaneti tarafından tesbit edilmiştir.

Hanlar Emanet sıhhiyesince bildirilen şerait dahilinde hareket etmezlerse sıhhati umumiye namına kapatılacaktır.

—o—

Şehzade - Unkapanı Tramvayi

Yeni cadde için Unkapanında yapılan istimlâkin tamamlanması için Emanet yeni sene bütçesine bir miktar tahsisat koymuştur.

Bütün istimlâkât nihayet 1930 senesi nihayetinde tamamlanacaktır. Bu iş bittikten sonra Şehzadebaşı - Unkapanı tramvay hattı yapılacaktır Bu hat sonra Gaziköprüsü tarikile Beyoğluna kadar çıkacaktır.

—o—

Tamire muhtaç çeşmeler

Bazı çeşmelerin susuz bulunduğu hakkındaki şikâyetler üzerine nerelerde muhtacı tamir çeşme bulunduğu tesbit edilmeğe başlanmıştır.

Vilâyette

Inhisarlar

Lâğvedilecek olan şeker inhisarı memurları açıkta kalmıyacak

Tütün ve müskirata memur alınmıyacak

Şeker ve petrol inhisarı bu ay nihayetinde lâğvolunacaktır. Bu idareden açıkta kalacak memurlar yerleştirilinceye kadar Müskirat ve Tütün inhisar idarelerine hariçten hiç bir memur alınmaması Maliye Vekâletinden tebliğ olunmuştur.

—o—

İtirazları tetkik

Dün Vilâyet idare heyeti toplanarak iskân işlerinde bazı takdiri kıymetler için vâki olan itirazları tetkik etmiştir.

—o—

Himayei Etfale yardım edenler

Ali Mehmet Efendi refikası ve dokuz arkadaşile şehrimize gelmek üzre Amerika'dan hareket etmişlerdir.

Ali Mehmet Efendi Himayei Etfale büyük yardımlar yapmış olduğundan kendilerine sühület gösterilecektir.

—o—

Yeni nahiyeler

Bozüyük kazasında Dudurga köyü nahiye olmuştur.

—o—

Likör fabrikası

Geçenlerde ihale edilmiş olan likör fabriasının inşaatına başlanmıştır.

—o—

Emvalimetrukeye bir ihbar

Tünelin Galata ve Beyoğlu cihetlerindeki iki büyük han sahibi olan bir İngilizin bilâvarıs vefat ettiği ve bu hanlar varidatının bir müddettenberi öteki beriki tarafından tahsil edildiği hakkında alâkadar makamata bir ihbar vâki olmuştur. Tahkikat yapılacaktır.

—o—

Mektep tenezzühleri

Ders senesinin sonu münasebetile dün İstanbul kız lisesi berayi tenezzüh Beykoza gitmiştir. Perşembe günü de Feyziati lisesi bir deniz gezintisi yapacaktır.

Yangın yerinde..

Tahtakalede 9 dükkân yandı

Ateşin neden çıktığı anlaşılamadı. Zabıta tahkikata devam ediyor.

Evvelki gece Tahtakalede bir yangın çıkarak 9 dükkânın yandığını dün yazmıştık. Yangın gece tam saat 24 te sepetçi Leon ef. nin dükkânından çıkmış ve bu civarın ahşap ve sık olması yüzünden birdenbire büyüyerek etrafa sirayet etmiştir. Yangın evvelâ bitişiğinde bulunan sepetçi Salih ef. nin dükkânını tehdide başlamış ve yanan şeyler esasen çıra gibi kuru sepet ve kutu tahtaları olduğundan biraz sonra bu dükkânı da alevler sarmıştır. Daha sonra sırasile kutucu İsmail, Mehmet kahveci Mehmet tezgâhdar Muharrem, Hilmi, Kadri ve kutucu Mevlût ef. lerin de dükkânları yanmağa başlamıştır. Bunlardan beş dükkân tamamile dört dükkân da kısmen yandıktan sonra ateş söndürülmüştür. Yangın itfaiyeye geç haber verildiği gibi zamanında su da bulunamamıştır. Dükkân sahipleri yangından sonra istiçvap edilmişler ise de henüz sebebi anlaşılamamıştır. Tahkikata devam edilmektedir.

Sıhhiye mübayaa komisyonu

Sıhhiye mübayaa komisyonu dün içtima ederek hastahanelere lâzımolan ilâç ve sıhhî malzemenin mübayaasile meşgul olmuştur.

Ekonomi

Sanayi sergisi

Ticaret odası vekâlet tasvip ederse sergiye 3,000 lira verecek

Galatasarayda sergi açılıyor

Sanayi Birliğile Ticaret ve Sanayi Odası arasında Galtasarayda açılacak sergiye Oda tahsisat vermediğinden bir ihtilâf çıkmıştı.

Ticaret Odası bu sene sergiler meselesile Millî iktisat ve tasarruf cemiyetinin meşgul olması düşünüldüğünden esasen dar olan bütçesine gerek kendi açabileceği ve gerekse başka müesseselerin açabileceği sergiler için bir tahsisat koymamıştır. Yalnız Liyej'de açılacak beynelmilel sergi için Vekâletin tensibile 3000 lira tefrik edilmiş. Fakat sonradan iştirakten vaz geçildiği için bu para kalmıştır.

Dün toplanan Ticaret Odası idare heyeti Vekâlet te tensip ederse bu paranın Ağustosta açılması kararlaştırılan sanayi sergisine verilmesini karalaştırmıştır. Bu mesele bugünkü Oda meclisinde de görüşülecektir.

—o—

Kambiyo vaziyeti

Dün borsada İngiliz lirası 1033 kuruş otuz paradan açılmış ve bir müddet 35 kuruşa kadar yükseldikten sonra 1034 kuruş otuz parada kapanmıştır.

Altın 908, Liret 8,96 kuruştan muamele görmüştür.

—o—

Yeni Zelânt ile halı ticareti

Yeni Zelânt Ticaret Odası âzasından iki zat Ticaret Odasına müracaatla Türkiye ile Yeni Zelânt arasında halı ticaretini tesis için geldiklerini bildirmişler ve Odanın tavassutunu istemişlerdir.

—o—

Beynelmilel ticaret kongresi

Beynelmilel Ticaret Odaları kongresi 1931 Mayısında Vaşingtonda tplanacaktır.

Türk Ticaret Odaları da davet edilmiştir.

—o—

Manifatura ölçülerinde yapılan ihtikâr

İstanbul mıntakası Ticaret Odaları kongresinde manifatura tacirlerinin ölçüler üzerinde ihtikâr yaptıklarına dair verilen takrir Ticaret Odasına havale edilmişti.

Aradan epey bir zaman geçtiği halde kongre mazbata muharrirliği kararı Odaya bildirmediğinden tetkikata başlanılıyor.

Yunan millî takımı şehrimizden geçti

Dün Yunan millî takımı Bükreşe gitmek için dün Romanya vapurile limanımızdan geçmiştir. Futbol fedarasyonu reisi Muvaffak B., vapurun limanda tevakkufundan bilistifade gemiye giderek Yunan futbolcularına beyanı hoşamedi etmiştir. Pazar günü, Bükreş'te Romen ve Yunan millî takımları, Balkan kupası için yekdiğerile çarpışacaklardır.

—o—

Dokuz fahişe yakalandı

Fuhuşla mücadele faaliyetine devam edilmekte olup evvelki gece de zabıtai ahlâkiye memurları Beyoğlunda sıkı bir teftiş yapmışlar ve caddelerde dolaşarak gelen geçenin önünü kesen 9 kadını yakalamışlardır. Bunlar mahkemeye verilecektir.

—o—

Hitit harabelerinde bir küp altın bulundu

İzmir, maruf tacirlerinden biri Yunanistandan aldığı bir mektup üzerine hükûmetten müsaade almadan Kemal paşadaki Hitit harabelerin de hafriyat yaptırmış ve mektupta tarif edilen şekilde harabe mahallinde büyük bir küp atlın bulmuştur.

Hâdise aradan 4 gün geçtikten sonra hükûmet tarafından haber alınmış ve takibata başlanmıştır. Altın küpünün kaçırıldığı tahmin ediliyor.

Meseleyi hükûmete haber veren Kemalpaşanın Yukarı Kızılca köyü muhtarı Hasan ağad—

Imanı ve katası kadar bedeni de kuvvetli gençlik

Dün yapılan provalar muvaffakıyetli neticeler verdi..

Idman şenlikleri cuma günü !

Beden terbiyesi şenlikleri provası dün Taksim stadyomunda yapılmıştır.

Kız lise ve orta mektep talebesinin provaları sabah saat on birde pek mükemmel bir surette yapıldı.

Dünkü provaya Erenköy, Feyziati, Kız mualim, Cümhuriyet, Çamlıca, Eyip, İstanbul orta mektebi, Kadıköy, Kandili, Nişantaşı, Selçukhatun kız lise ve orta mektepleri iştirak ettiler.

Öğleden sonra, saat 14 te erkek mektepleri provalarını yapmışlar ve Darüşşafaka, Feyziati, Galatasaray, İstiklâl, İstanbul, Kabataş, Şişli, Erkek muallim, Davutpaşa, Eyip, Gazi Osmanpaşa, Gelenbevi, Kadıköy, Şemsülmekâtip. Üsküdar, Vefa, Amelîhayat, İmam ve hatip lise ve ortamektepleri iştirak etmişlerdir.

Provaların sonunda Beden terbiyesi müfettişi umumîsi Selim Sırrı Bey spor ve sporculuk hakkında bir kaç söz söylemiş ve alınan neticelerde beyanı memnuniyet etmiştir.

Beden terbiyesi şenlikleri Cuma günü saat 10 da Taksim stadyomunda yapılacaktır.

İstedikleri oldu

(Birinci sahifeden mabat)

olunmaz."

Fazlı Beye teşekkür

Tahditteki yanlışlık tashih olunarak tebligat yapılması üzerine Sirkeci lokanta ve birahaneler sahipleri Eminönü nahiyesi mütemedi Tevfik Salim Beyin riyasetinde ve grup halinde Vilâyete gelerek Fazlı Beye teşekkür etmişlerdir.

Tahdit yalnız bizde mi?

Bir muharririmiz tahdinin ticarî vaziyetini Ticaret odasından da tahkik etmiştir. Oda bu hususta tetkikat yapmağa lüzum görmemiştir. Buna da sebep olarak tahdidin idarî ve inzibatî bir tedbir olduğunu, ve her memlekette bu kabil tedbirlere lüzum görüldüğünü söylemektedir.

Beyazıt dairesinde

Dün Beyazıt dairesinde evlenenler şunlardır:

Fatma H. Sabri B; Hanife H. İsmail Hakkı B; Adviye H. Fahrettin B; Nadide H. Reşit Ef; Muazzez H. Kâmil Ef.

Fatih dairesinde evlenmeleri yapılanlar da şunlardır:

Roza H. Yasef Ef; Leman H. Hasan Ef; Ester H. Danyel Ef; Elmas H. Süleyman Ef., Fatma H. Rıza Ef; Anastasya H. Paskalidis Ef; Nimet H. Sait Ef; Ayşe H. İsmail Ef; Samiye H. İbrahim Ef.

Hacı Mehmet B. vali oluyor

ANKARA, 20 (Telefonla) — İskân müdürüyeti umumîyesinin ilgasından sonra Hacı Mehmet B. bir valiliğe tayin olunacaktır.

—o—

Romen sefiri Ankaraya gitti

Bir kaç gün evvel şehrimize gelen yeni Romen sefiri M. Carp itimatnamesini Reisicumhur Hz. ne takdim etmek üzre dün Ankaraya gitmiştir.

—o—

Ankaranın jeoloji haritası

Ankara mıntakasının jeoloji haritası Fen fakültesi tarafından ihzar ve tabedilmiştir. İstanbulun jeolojik haritası da hazırlanmaktadır.

—o—

Yeni pullar

İngiltereden 32 milyon adet ufak kıymetli pul dün vapurdan çıkarılmıştır.

—o—

Darülfünun taburu

Darülfünunda imtihanlar dolayısile Darülfünun Talim taburu kumandanlığı tarafından müdavimlere taburca Haziran iptidasından itibaren (30) Haziran a kadar mezuniyet verilmiştir. Tabur müdavimleri 15 Temmuzda kampa çıkacaklardır.

Fikir, Mizah, Edebiyat, San'at

Milliyet

ın Umdesi "*Milliyet*" tir.
21 MAYIS 1930
REHANE — Ankara caddesi-
00 Telgraf adresi: Milliyet, Is-

Telefon numaraları:
stanbul 3911, 3912, 3913

BONE ÜCRETLERİ

	Türkiye için	Hariç için
ığı	400 kuruş	800 kuruş
	750 „	1400 „
	1400 „	2700 „

len evrak geri verilmez
eti geçen nushalar 10 kuruştur.
zete ve matbaaya ait işler için
üdüriyete müracaat edilir.
zetemiz ilânların mes'uliyetini
kabul etmez.

UGÜNKÜ HAVA

in hararet en çok 22 en az derece idi. Bugün rüzgâr hava açık olacaktır.

ıva hastalığı

eni kanunlarımızın mahi-
e şümulü henüz iyice anla-
mış olacaktır ki, makul ve
makul sebepler dolayısile
madiyen dava ikame edil-
e ve bilhassa matbuat bu
ara hedef olmaktadır. Şeh-
neti, "sokaklar pistir" de-
çin bir refikimizi dava et-
r. Polis müdürü orduya av
decek, diye yazdığı için di-
ir refikimiz aleyhine dava
e edilmiştir. Dava açmak
lığının son bir tezahürü de
tarafından "Politika" refi-
aleyhine açıldığı haber
n davadır. "Politika" refi-
, avukatların icra kanunun
şikâyetlerine bir sebep te
atların para kazanamama-
lduğunu yazmış. Avukat-
nu hakaret telâkkî ederek
miz aleyhine dava ikame
ler.

avanın, yüzelli avukat ta-
dan verilen bir takrirle a-
ğını işidince hayret ettiği-
itiraf ederiz. Çünkü baro
yüksek bir hukuk teşkilâtı-
açacağı bir dava, her hangi
hsın veya müessesenin aç-
lavaya benzemez. Bu, mem
ie hukuk telâkkisi hakkın-
ünyaya yanlış bir fikir vere

Mesele mahkemeye intikal
ie, tabiî adaletin icabı icra
cek ve kanaatimize göre,
te beraet edecektir. Fakat
nın bu şekilde neticelenme-
ğil, bunun açılması şayanı
ıttır. Acaba 150 avukat ya-
yazının neresinde hakaret
yorlar?

vukatların icra kanunun-
şikâyetlerinin bir sebebi pa-
zanamamalarıdır. Diğer se
r arasında bir sebep te bu-
demek neden hakareti mu-
mmin olsun?

orsacıların, kambiyo kanu-
lan şikâyetlerinin bir sebebi
kazanamamalarıdır denil-
orsacılara hakaret mi edil-
olur?

oktorların, şu veya bu ka-
dan şikâyetlerinin bir sebe-
e para kazanamamalarıdır,
lse doktorlara hakaret mi
miş olur?

iz, yeni ceza kanunumuzun
a ve mefhumu hakkındaki
arzı telâkkıyı baro gibi ilmî
müessesede beklemezdik.

FELEK

Hiç eskimiyen bir klişe!

Rasgelenler biribirlerine sorar:

— Ne var ne yok?..

— İyilik birader!

— İşler nasıl?..

— Durgun..

Bu klişe ben kendimi bildim bileli ağızlardadır. Ne eskimez şey!

Efendim sarhoş!

Karaköyde katar olmuş tramvay arabaları gördüm, sebebini anlamak için durdum. Arabanın birinden bir gazete müvezzii indi, kucağında mecmualar vardı ve iki elile çocuk taşır gibi tutuyordu. O indi arkasından bir kontrol memuru bir kucak gazeteyi de arkadan sokağa attı.. Benim gibi bu işe içerliyen bir iki kişi biribirimize baktık, ben ilk gördüğüm Z. B. memuruna sordum:

— Böyle âlemin malını sokağa atmağa hakkı var mı?.

Cevap verdi:

— Sarhoş beyim, baksanıza! Bu tarzı muhakemeye ne dersiniz?!

Seni hain seni!

Vaktile, bundan 20-25 sene evvel bir iftira sistemi vardı. Birisi karşısındakine leke sürmek isterse her sözü hükûmet ve padişaha hakaret şeklinde tefsir ederdi. Meselâ bir silik para verdi de almadınız ve

— Ben böyle parayı almam! dediniz değil mi, hemen:

— Vay sen devletin parasına hakaret ediyorsun ha! Ben sana gösteririm!.

Yahut postanede pulu yaladıktan sonra yere tükürdünüz değil mi:

— Efendi! Onun üstünde tura var! Pis şey gibi ne tükürüyorsun?. Öp te başına koy!

Böyle adamlar çok şükür azaldı..

Lâkin gazetelerde buna müşabih bir şey okudum. Bütün Türkiyede İstanbul liman şirketinin İstanbula müfit olduğuna inanan pek az adam var. Kanaat o merkezdedir ki bu günkü liman idaresi şekli limandaki ticarî harekete sekte vermiştir. Bu kanaat belki yanlıştır fakat illetli değildir. Halbuki Şirket mahafilinde bu fikir "menfaatleri haleldar olan ecnebilerin fikri„ telâkki ediliyor. Bu sözde:

— Vay sen ha! Sisteminde bir mana mündemiç gibi gördüm de mahzun oldum.

FELEK

Kulak misafiri

Hıyar gibi....

Gazinoda üç arkadaş, bira içiyorduk. Bir adam gösterdiler İri bir kaplûmba gibi güçlükle ve âdeta yuvarlana yuvarlana masanın birine yerleşti.

Aman yarabbi.. İnsan denilen mahlûkun dev aynasında büyütülmüş aksini andıran bir adamdı bu.. Sesi gürler gibi çıkıyordu.

Arkadaşlardan biri işaret etti:

— Suratına bak.. Pançar gibi.

Öteki atıldı:

— Lahana gibi kafa...

— Burun değil patlıcan..

Sıra bana geldi. Dedim ki:

— Uzun sözün kısası.. Şuna hıyar gibi herif deseniz e!...

Kulak Misafiri

Mektepliler müsabakası

Mısır-İngiltere

Mektepliler müsabakası 53 üncü hafta 4 üncülüğünü Galatasaray lisesinden 247 Saip Bey kazanmıştır. Yazısı şudur:

"Mısır — İngiltere müzakeratının inkıtaı„

Bir müddettenberi Araplarla İngiltere arasında cereyan eden müzakeratın inkıtaa uğradığı hakkındaki haber bu haftanın en mühim haberidir.

Bu müzakereler başlıca dört nokta üzerinde cereyan ediyordu. Fakat müzakerenin inkıta ile neticelenmesine sebep olan mesele Sudanın tarzı idaresi hakkındaki meseledir.

Diğer üç mesele halledilmiştir.

İngilizler Sudanın idarî ve askerî vaziyetine hâkim olmak istiyorlardı. Bunda israr etmelerinin sebebi Nil nehrinin Sudandan çıkmasıdır. Nil nehri o arazinin başlıca hayatı olduğundan Mısırlılar Sudanı tamamile İngiliz sevk ve idaresine terketmeyi kabulden geri durmuşlardır.„

Süleymaniye - İstanbulspor saat 13,45 Hâkem Nuri B. Milliyet Kupası

Süleymaniye - Üsküdar saat 15,15 Hâkem Nuri B. Birinci takımlar.

* * *

İstanbul futbol heyetinden:

23 mayıs 930 cuma günü Taksim stadyomunda yaplacak maçlar aşağıda yazılıdır.

Beşiktaş- Vefa saat 14 hakem Necmi B. Mililyet kupası:

İstanbulspor-Vefa saat 15,15 birinci takımlar.

Beşiktaş- Fenerbahçe saat 17 birinci takımlar.

Bu kulüplerin ikinci takımlar müsabakası 25 mayıs 930 pazar günü saat 16 ve 17 de yapılacaktır.

Kadıköy stadında yapılacak-Milliyet kupası ve ikinci küme maçları ve hakemleri yarın ilân edilecektir.

Spor

Çuma maçları

Futbol Heyetinden:

23 Mayıs 1930 cuma günü Fenerbahçe Stadında yapılacak lik maçları aşağıda yazılıdır.

Süleymaniye - Üsküdar saat 11,15 Hâkem Kemal Halim B. ikinci takımlar.

Fenerbahçe - Galatasaray saat 12,30 Hâkem Arif B. Milliyet Kupası

Hikâye

Oynanmıyan piyes

—Fransızcadan—

Arkadaşıma derdini anlatıyordu:

— Bir piyes yazmış bulundum, fakat üç senedenberi bu piyesi tiyatrodan tiyatroya dolaştırdım.

Fakat hiç bir tiyatro müdürü bunu oynatmak teklifinde bulunmadı. Bereket versin ki piyesten kazanacağım paranın'ha yalile yaşamadığım için bir şirketteki memuriyetimi terketmemiştim. Şirketin müdürüne gelince fena bir adam değildi. Hersene aylığımı arttırıyordu. Fakat henüz evlenmemiştim. Elime geçen para ile buna cesaret de edemiyordum.

Halimden şikâyet etmiyordum. Çünkü benden daha fena halde olanlar var...

Fakat piyesimin bir türlü kabul edilmemesine üzülüp duruyordum.

Bir akşamdı. Bir kahvede oturup hem gelip geçenleri seyrediyordum, hem de piyesimi düşünüyordum.

Bu sırada askerlikten tanıdığım biri geldi. Bu zavallı senelerce evvel bana dünyayı dolaşmak için beslediği tasavvurlardan bahsediyordu. Kendisine:

— Nasıl, dedim, dünyayı dolaşabildin mi?..

— Ah, dedi, tam seyahata başladığım sırada kalmağa mecbur oldum.

Genç ve güzel bir kadını deniz kenarında bayılmış, yatıyor gördüm. Bu olsa olsa bir İngiliz kadını olabilirdi.

Güzel bir kadın. Lâkin Felemenkli imiş, sonradan anladım. Kendisini naklettirdim. Sonra kendisinden şunu öğrendim:

Adı Siska imiş. Dulmuş. Yaşı yirmi iki. Çok geçmeden samimî olduk. Fakat münasebatımız git gide hararetlendi. Yalnız bu taşkın hissiyatımızı tatmin ederken şunu da düşünmeğe mecbur oluyorduk: Kadıncağız hasta idi, veremdi. Bana zengin olmadığımı, eğer kâfi parası bulunsa kendini tedavi için iyi bir yere gideceğini itiraf etti. Diğer taraftan benim de param git gide tükeniyordu. Fakat Siska'yı bırakamıyordum.

Bir sabah bana birdenbire dedi ki:

— Sevgilim. Biz artık biribirimizin olmalıyız. Evlenelim.

Uzun uzadıya düşünmeğe lüzum yoktu. Bu teklifi reddedemiyecek olduktan sonra kabul etmekten başka yapacak şey yoktu. Nihayet evlenmemiz takarrür etti!..

Kadın izdivacının hem İngiliz, hem Felemenk kanunlarına göre yapılmasını istiyordu. Dediği gibi oldu.

Doğrusunu söylemek lâzım gelirse bu izdivacı takip eden dört aylık zaman hayatımda en mes'ut zamanımı teşkil etmiştir diyebilirim.

Karımın hastalığı arttı. Dört nala giden verem bütün ilâçları âciz bırakıyordu. Ölmeden bir gece evvel hasta karım bana:

— Sevgilim, dedi, senin bana bir yeminde bulunman lâzımdır. Sana büyük bir fedakârlığı icap ettirmiyecek bir yemin... Çünkü ben öleceğim.

Bunu duyunca ümitsizlikle haykırdım:

— Nasıl yemin istersen etmeğe hazırım..

— Sana vasiyet olarak bir mektup bırakacağım. Bu mektupta yazılı olan şeyleri tamamile yapacağına yemin et...

— Yemin ediyorum.

— O halde ben de nisbeten müsterih olarak öleceğim.

Karım öldü. Sonra hayretle anladım ki bu kadın son derece zenginmiş. Mektubunda parasının hayırlı işlere sarfını istiyordu.

Karım benim zengin olmamı istiyordu. Buna yemin etmiştim. Şimdi karşında gördüğün adam işte böyle zengin olan bir adam. Fakat keşki karım sağ olsaydı da ben fakir kalsaydım.

Sonra ben de ona halimi anlattım. Piyesten bahsettim.

Bir kaç gün sonra piyesimi maruf bir tiyatronun müdürü kabul etmesin mi?..

Sebebi açık: Zengin olan arkadaşım bunu temin etmişti!..

Istanbul mahkemei asliye üçüncü hukuk dairesinden:

Burhanettin bey tarafında karısı Yenikönde Mulla çelebi mahallesi Tekke sokağında 33 numaralı hanede sakin Növer hanım aleyhine açtığı davadan dolayı mahkemeden sadır olan ve 23 temmuz 926 tarihinde beyinlerinde vuku bulan telâkın subutuna ve keyfiyetin sicili nufusa kayt ve tesciline mütedair bulunan 19-5 930 tarih ve 345 numaralı ilânın ikametgâhı meçhul bulunan Növer hanıma ilânen tebliği tensip edilmiş olduğundan tebliğ mekamına kaim olmak üzere ilân suretinin mahkeme diyanhanesine talik edildiği ilân olunur.

İstanbul 3 üncü hukuk mahkemesinden:

Müddeiye Mm. Zoi'nin terk ve bakımsızlık sebebiyle kocası Nikoli Efendi aleyhine açtığı boşanma davasında Nikoli Efendinin oturduğu bildirilen pangaltı'da Hamam sokağında 57 numerolu Hiristo Lito Hanının üçüncü katında 6 numerolu daireye tebliğ için gönderilen iptidai lâyiha mahalli mezkûrd çıkarak semti meçhule gittiği şerhile bilâ tebliğ iade edilmekle bittalep 20 gün müddetle ilânen tebligat ifası takarrür etmiş olduğundan mumaileyh Nikoli efendinin 20 gün zarfında cevap vermesi aksi takdirde giyabında muamele yapılacağı ilân olunur.

SİNEMALAR

Bugün **OPERA** da

Ekranın iki büyük yıldızı
LİYA DÖ PUTTİ ve LARS HANSON
HAIN KISKANÇLIK
Muhteşm sesli filmini temsil edeceklerdir
İlâveten: Sesli ve şarkılı varyete numeroları.

Yarın akşam
ASRÎ SİNEMA
Dehakâr yıldızlar IVAN PETROVIÇ, KARMEN BONI, JINA MANES ve GASTON JAKE tarafından temsil olunan Senariosu Moris dö Kobra tarafından yazılmış
KARTİYE LATEN
muhteşem, cazip, müessir ve mütenevvi filmini takdim edecektir.
Perde arasında zengin varyete programı

Yarın akşam MAJIK SINEMASINDA
AŞK BAHARI
mükemmel filmini temsil edecek olan
EVLİN HOLT ve HANRİ STUART
size pek hoş dakikaları geçirteceklerdir

Bu akşam MELEK SİNEMASINDA
Yıldızların en dilberi
BİLLİ DOV
harikulâde zengin tuvaletlerile, İngiliz asilzadeleri ve Nevyork milyarderleri muhitinde cereyan eden
Hususî hayatı
nı nakledecektir. İlâveten: İki kısımlık kahkahalı komedi

Harik, hayat, kaza ve otomobil sigortalarınızı Galatada Ünyon hanında kâin ÜNYON SİGORTASINA Yaptırınız.
Türkiyede bilâ fasıla icrayı muamele etmekte olan
ÜNYON
kumpanyasına bir kere uğramadan sigorta yaptırmayınız.
Telefon: Beyoğlu - 2002

Istanbul 4üncü icra memurluğundan;

Ümmü Gülsüm hanımın Evlâmbiya hanımdan 13-10-337 tarihinde 8327 muamele No. müdayene senedile istikraz eylediği yüz elli liraya mukabil vefaen ferağ çarşuyu kebirde koseciler sokağında atik ve cedit 104 No. bir bap dükkânın nısıf hissesi otuz gün müddetle ihaleyi eveliye müzaidesine vaz olunmuştur. Hududu bir tarafı Ömer efendi dükkânı bir tarafı Galip bey dükkânı bir tarafı çarşı civarı ve bir tarafı tariki am ile mahduttur. Derununda Azarık efendi müstecirdir. Mesahası tahminen on buçuk arşındır. Kıymeti muhammînesi temamı iki yüz liradır. Talip olanlar kıymeti muhammînesinin hissesinin %10 nisbetinde pey akçasını müstashiben 927 460 No. dosya numerosu ile 23-6-930 tarihinde saat 14den 16 ya kadar bizzat veya bilvekâle müracaat eylemeleri ilân olunur.

İst. 4 üncü icrasından:

Ziso veledi Dimitrinin müteveffiye Madam Elisavet zimmetinde alacağının temini istifası zımnında mahçuz bulunan Arnavutköyünde Palas sokağında kayden 16-17 ve eleyevm 10-12 numaralı iki bap hanenin nısıf hissesi otuz gün müddetle ihalei evveliye müzayedesine vazolunarak üçyüz altmış beş lirada talibi uhtesinde olup bu defa %5 zamla ve 15 gün müddetle ihalei kat'iyye müzayedesine vazolunmuştur. 10 numaralı haneye ahşap kapı ile içeri girildikte zemini çimento döşeli bir avlu br salaş apteshane çmento döşeli merdivenden yukarıya çıkıldıkta bir ocak mahalli bir çimento buğata mahalli vardır. Ve bir oda olup derununda üç lira bedelle Binnaz Hanım ikamet etmektedir. 12 numaralı haneye ahşap kapı ile içeri girildikte zemini kısmen toprak ve kısmen taş döşeli bir avlu üzerinde bir salaş apteshane çimento döşeli merdivenden yukarı çıkıldıkta bir sahanlık üzerinde bir ocak mahalli çimento döşeli bir çini döşeli bir çamaşırlık ve bir oda vardır. Derununda diğer hssedar Madam Emya sakindir. Hane ahşaptır. Hududu: Bir tarafı Kiryako hanesi ve bir tarafı fenerli Kosti arkası ahara ait arsa cephesi palas sokağıyle mahduttur. Messhası: Tahminen tamamı o tuzbirbuçuk arşın olup yirmisekizi ev üç buçuk arşını bahçedir. Kıymeti muhammenesi: İskeleye uzak ve muhtacı tamir bulunduğundan tamamının kıymeti 311 lira olup talip olanların kıymeti muhammenesinin tamamının % 10 u nisbetinde pey akçelerini alarak 926/1508 dosya numarasile saat 14-16 ya kadar 14-6-930 tarihinde İstanbul Dördüncü icra memurluğuna müracaat etmeleri ilân olunur.

"Milliyet„in edebî romanı: 98

DÜĞÜN GECESİ

Bürhan Cahit

gelmemekle beraber genç
n bulduğu saadeti kendine
görmeğe başlamıştı...

ayattan daha fazla şey bek
ek için yeni ve sonu şüphe-
laceralara göğüs germek lâ-
ır. Halbuki aradığı büyük
at esasen bu gün içinde ya-
ğı memlekette mevcut de-
ğil.

enç kadını ilk aldatan, ha-
n bu muhiti değişliği olmuş

Avrupanın en kalabalık
lerinde, en yüksek içtimaî
kalar içinde yetişmiş ve
yayı yalnız bu cephesinden
nüştü. Hayat buralarda ne
ar süslü, ne kadar cazip ve
adar endişesizdi.

âlemdi. Ö bu âlemde tap taze, her dalında renk renk çiçekler açan bir meyvedar fidan gibi yetişiyordu. Teneffüs ettiği havada esiri bir rikkat vardı.

Onu sukutu hayale uğratan ilk defa asıl vatanına döndüğü zaman aradığı samimî, ince, nezih aile ve cemiyet hayatını bulmayışı olmuştu. Buna rağmen kendi etrafında, kendi havasında iyi bir muhit yapabilmişti. Ve büyük arzularına rağmen daha kanaâtkâr yaşamağı kabul etmişti.

Galip Beyin ona vadedip temin edemediği hayat genç kadının tahayyül ettiği yüksek ve zengin hayatın yarısı bile değildi. İstanbul âlemlerinin dar ve vakit tatmin edemiyecekti.

Hâle için gazeteci Sedat Ali şöyle söylüyordu:

" Bu kadın hususî itinalarla ve muayyen bir hava içinde yetişen nadir nebatata benzer. Aradığı muhiti ve havayi bulamaymca teneffüs edemez, çiçeklenemez".

Bu fikir kısmen doğru idi. Maamafih Hâle, Viyanadan Galip Beyin peşine takılıp İstanbula gelişindeki hatanın kolay tamir edilmez bir hareket olduğunu anladığı gün muhitine ısınmaktan başka çare bulamamıştı. Aile yuvasına avdet imkâni yoktu. Umduğu saadet tamamile ayağına gelmemişti. Maamafih aldığı, terbiye, nefsindeki gurur onu vaziyeti olduğu gibi kabule mecbur ediyordu.

Fakat şimdi yeni hâdise yeni bir harekete yol açıyordu. Bu vak'ayı vesile telâkki ederek ailesinin yanına dönmek belkide mümkündü, fakat bu avdet nebest hayattan sonra biraz sıkıcı ve karanlık geliyordu. Bu gün etrafında ona yeni bir meydan yeni bir ufuk vadedenler olmasa belkide bu yolu ihtiyar edecekti, fakat tanıdık, tanımadık, uzak, yakın ona istediği şekilde arkadaşlık teklif edenlerin adedi gün geçtikçe artıyordu.

Ve genç kadın anlamıştı ki hayatta bir genç kızın (ideal) olarak umduğu ve aradığı şeyi bulmak mümkün değildir. Her genç kız uzaktan çiçek, renk ve bahar içinde gördüğü evlilik hayatına girince o parlak çiçeklerin, renklerin ne kadar soluk olduğunu anlıyor, bazıları alışıyor, bazıları isyan ediyor, daha iyisini, daha idealini aramak için koşuyor, fakat her adımda, her hamlede bir yeni sukutu hayale daha uğrıyor.

Şu halde... Şu halde aşk, zevk ve neş'eye doğru açılan kollar her gün yeni bir inkisar ile dermandan kesilerek düşüyor ve nüne katıp sürüklüyor.

Hâle Galip Beyle birleştiği zaman bu hakikati anlamıştı; artık gelen en yakın saadeti benimsemekten ve daha ilerisi için yalnız ümit beslemekten başka çare olmadığına da kanaat getirmişti.

Şimdi bu kanaat ve tecrübe ile bir hüküm vermek lâzımdı, ve Ahmet Saminin başı taflanlar, dallar arkasında kaybolduğundanberi genç kadının dimağı mazi ile istikbal arasında bir keskin elektrik şeraresi gibi yandı, söndü, yandı, söndü ve başını omuzlarını çekip bastıran bu ağır düşüncelerin sonunda yavaşça mırıldandı:

— Karar vermek lâzım!

Ve yavaş yavaş yürüdü, bahçeye çıktı. Akşamları ahbaplarile oturdukları hasır koltuklardan birine ilişti.

Hâle misafirlerini caddeden geçenlerin görebilecekleri bir yere yerleştirdiği bu koltuklarda kabul ediyordu. Her ihtimalerini böyle muayyen zamanlarda, muayyen yerde ve her kesin gözü önünde kabul etmekle bugünkü yalnızlık hayatında icat edilmesi muhtemel dedikodulara mâni olmak istiyordu.

Akşam oluyordu. Caddede yavaş yavaş kalabalık başlıyor, arabalar aşağı yukarı koşuyordu.

Hâle iskele tarafından başlıyan muntazam bir dört nala at sesini işitince hemen masanın üstündeki gazetelerden birini çekip okumağa başladı. Bu muntazam dört nala Veli Beyin atlarına mahsustu. Bu caddede günde beş on sefer yapan Veli Bey yine muayyen postalardan birine çıkmıştı.

Filhakika gazetenin yanından yan gözle bakan genç kadın, köşkün önüne gelince dizginleri kısıp arabayı yavaşlatan Veli Beyi gördü. Gazetesile meşgul oldu.

Bu şekilde nümayişlere pek kızıyordu.

şısında soyunduğu zaman vücudünün dolgun, diri ve pür iştiha hatlarını seyrederken gündüzleri ona tasarruf edebilmek için sağdan, soldan gelen arzuları hatırlıyor, bu muhteris ve hotkâm insanların maksatlarındaki iptidailiği düşünüp müteessir oluyordu.

Bu insanların bütün heyecanları adalî bir zevkin galeyanından ibaretti,.. Ruhî ihtiyaçları hissetmiyenler, kalplerinde aşk hareketi duymadan bedenî zevklerini tatmak istiyenler hep bu sınıf erkeklerdi.

Ömürleri para ve iş buhranları içinde geçiyor. Dimağları hep bu iki mevzuun maddî düşüncelerile dolup, taşıyor, ve bu iki mefhum onları manevî zevklerden, kalbî hazlardan mahrum bırakıyor. Sonra cepleri dolu, mideleri dolu sokağa çıktıkları zaman yalnız uzvî ihtiyaçlarının adelelerini yakıp kavurduğunu hissediyor ve bunu tatmin etmek için aç bir hay

Ticari ve Sinai

Türk Anonim şirketinden:

17-5-930 tarihinde heyeli umumiyenin fevkal'âde içtimaında nisabı kanuni hâsil olmadığından fevkalâde içtimaın 1 haziran 930 tarihine müsadif pazar günü saat 14 de şirketin merkeri bulunan aksaraylılar hanında aktedileceği ilân olunur. Ruznameyi müzakerat aynıdır.

Meclisi idare

Taşra için Almancaya vakıf

Bir Türk genci

Aranıyor. Galata posta kutusu 112 numaroya tahrireri müracaat.

23 mayıs cuma günü saat 16 dan 19 a kadar eyoğlunda TURKUAZ da

TE DANSAN

Bebek'te TURKUKZ da

TE DANSAN

5 Furmans Orkestrası

Tiyatro:

Kadıköy Kuşdili tiyatrosunda Cevdet Bey bu akşam Kör dıram 3 Perde polik dükünü 3 perde, dans V. S.

İstanbul Dördüncü İcra Dairesinden:

Mukaddema Kızıltoprakta Kuyubaşında Rıdvan Paşa köşkünde mukim iken elyevm mahalli ikameti meçhul Şükûre Hanıma:

Ülfet Hanımdan 10 Nisan 338 tarihinde ve 1864 muamele numarasile istikraz eylediğiniz iki yüz seksen liraya mukabil daine uhtesine ipotek yaptığınız Rumelihisarında Molla feneri meydan sokağında atik 78 — 5 numaralı arsaların yedi yüz yirmi sehim itibarile on beş sehmile itibarı evvelden on beş sehiminin altı sehim itibarile iki sehminin satılarak matlûbun tahsili talep edilmiş ve ikametgâhınızın meçhuliyeti itibarile ilânen tebligat icrasına karar verilmiş olduğundan ilân tarihinden itibaren üç gün zarfında deyninizi tesviye ve ya itirazını dermeyan eylemediğiniz takdirde muamelâtı icraiyeye devam olunacağını mübeyyin ve birinci ihbarname makamına kaim olmak üzere ilân olunur.

İstanbul 4üncü icra memurluğundan:

Kirkor Hazarosyan efendinin Emine Feride hanım zimmetindeki alacağının temini istifası zımnında mahcuz bulunan hoca alâeddin mahallesinin tahmis önü caddesinde atik 35 cedit 39 No. ile kuru kahveci gediğinden münkalip dükkânın 24 de 8 hissesi otuz gün müddetle ihalei evveliyesi müzayedeye vaz olanarak iki bin lirada talibi uhdesinde olup bu kerre yüzde beş zamla ve onbeş gün müddetle ihalei kat'iye müzayedesine vaz olunmuştur.

Hududu; Sağ tarafı Nuriye hanım ve sairenin dükkâni, sol tarafı yemişçi Kosti efendi dükkânı arkası Mısır çarşısına ait mağaza ve cephesi tahmis caddesile mahduttur mesahası 48 arşın terbiindedir bodrum mahalli zemini genişçe kâğıtcı dükkânı fevkanisine muharrik bir merdivenle çıkıldıkta zemini tahta döşeli bir oda olup derununde Davit Behar efendi müstecirdir. Kıymeti muhammenesi temamı 6000 liradır. Talip olanların fii muhammenesinin yüzde onu nisbetinde pey akçesini müstashiben 7-6-930 tarihinde ve 338-4112 No, ile saat on dörtten on altıya kadar 4üncü icra dairesine bizzat ve bilvekâle ve fazla malumat dosyasında ita edileceği ilân olunur.

İstanbul 1 inci ticaret mahkemesinden:

Memaliki şarkiye Fransız bankasına merhun olup Sirkecide Ankara hanında 11 ve 12 No. da mevcut bulunan 104 balya koza ve Erzurum hanında 7 balya tiftik ve 3 balya ham ipek ve bir sandık Afyon bilmüzayede satılacağından talip olanların 24 mayıs 930 cumartesi günü saat 10,30da Ankara hanında ve 11de Erzurum hanında hazır bulunmaları lüzumu ilân olunur.

Muhterem ahalimizin

nazarı dikkatine:

Beyazıt sergisinden aldığımız ve pek memnun kaldığımız ikl kaynama "Hacı Cemali Zade„ sabunları kemafissabık toptan ve perakende Asma Altı No 77

Liseler mubayaat komisyonundan:

Komisyonumuza merbut leyli lise orta ve muallim mekteplerı ile pansiyonların bir senelik yemek ve ekmek kırıntıları 15/6/930 tarihinde ihalesi icra kılınmak üzre kapalı zarf usulile müzayedeye konulmuştur. Şeraiti anlamak istiyen taliplerin komisyon kitabetine müracaatları.

ŞEYRİ SEFAİN

Merkez Acentası; Galata köprü bcasında, Beyoğlu 2362 Şube aentesi: Mahmudiye Hanı altında Istanbul 740

Trabzon ikinci postası

[ANKARA] vapuru 22 mayıs Perşembe akşamı Galata rıhtımından hareketle Zonguldak, İnebolu, Sinop, Samsun, Ünye, Fatsa, Ordu, Giresun, Trabzon, Rize Hopa'ya gidecek ve dönüşte pazar iskelesile Rize, Sürmene, Of, Trabzon, Polathane, Görele, Giresun, Ordu, Fatsa, Samsun, Sinop, İneboluya uğrayarak gelecektir.

İzmir sür'at postası

(GÜLCEMAL) vapuru 23 Mayıs cuma 14,30 da Galata Rıhtımından hareketle Cumartesi sabahı İzmir'e gidecek ve pazar 14,30 da İzmir'den hareketle pazartesi sabahı gelecektir. Vapurda mükemmel bir orkestra ve cazbant mevcuttur.

Tente varda silo imaliyesi münakasası

Bilcümle malzemesi idarece verilmek üzre vapurların Tente vardasile, muşamba imaliyesi şartnamesi mucibince bir sene müddetle talibine ihale edilecektir. Kat'i ihalesi 31 Mayıs 930 tarihinde icra kılınacağından taliplerin o gün saat 16 da teminat akçelerile levazım müdürlüğüne müracaatları.

İdareye lüzumu olon muhtelif evrakı matbuanın tap ve de teclidi münakasası 21 Mayıs 930 Çarşamba günü saat 14 temdit edilmiştir. Taliplerin o gün saat 14 de levazım müdürlüğüne gelmeleri.

Haftalık seri ve muntazam

PİRE-İSKENDERİYE-PORT SAİT postası, " ATİKİ „ vapuru

25 Mayıs pazar günü gelecek ve 26 Mayıs pazartesi günü 17de eşyai ticariye ve yulcu alarak Galata rıhtımından hareketle Pire, İskenderiye ve Port Sait'e gidecektir.

Fiatlar rekabet haricindedir. Tafsilât için Galatada merkez rıhtım hanında 4 numeroda umumî acantaları ÇELİPİDİ ve STAFİLOPATİ vapur acentalığına müracaat.

Telefon: Beyoğlu 854

Yelkenci vapurları Karadeniz postası

Samsun Çarşamba

vapuru 21 Mayıs günü akşamı 6da Sirkeci rıhtımından hareketle doğru [Zonguldak, İnebolu, Samsun, Ordu, Giresun, Trabzon, Sürmene ve Rize'ye gidecektir.

Tafsilât için Sirkecide Yelkencî hanında kâin acentesine müracaat. Tel. İstanbul 1515

Hanımefendi

SPEKTROL

mutlaka evinizde bulunmalı

SPEKTROL suyu:

Yünlü, ipekli, deri, cilâlı mobilye ve sairede lekeleri derhal çıkarır. İştial tehlikesi yoktur.

SPEKTROL tozu:

Beyaz çamaşır üzerinden pas ve meyva lekelerini tamamen çıkarır.

SPEKTROL:

Her yerde ve eczanelerde bulunur. Tarifesini meccanen isteyiniz. Umumî deposu Galata Minerva han No: 7

İSTANBUL VİLAYETİ

DEFTERDARLIK ILÂNATI

Maliye vekâletinden:

Ankarada inşa edilmekte olan Mahzeni evrak binası zemin katıdan birinci kata çıkacak mermer merdiven ve teferruatı ile zemin katı birinci ve ikinci kat koridor mermer döşemeleri pazarlıkla 24 Mayıs 1930 Cumartesi günü saat on altıda ihale dileceğinden taliplerin inşaat komisyonuna müracatları ilân olunur.

* * *

SATILIK EV VE DÜKKÂN: No. 20, 16 istasyon sokağı, imrahor ilyas bey mahallesi, yedi kule 4 oda, 2 sofa 2 matbah ve sair müştemilât, altında 22, 16 numaralı 1 odalı dükkân hepsinin tahmin edilen kıymeti 2 sene ve 2 taksitte verilmek şartile 4360 lira satış muamelesi aleni müzayede usulile 10 haziran 930 salı günü saat 14,30 da defterdarlıkta yapılacaktır. (R-188)

* * *

Üsküdar mal müdürlüğünden:

Satılık dükkân maa Ahır numarası 24-26-28 Kalamış sokağı Zühtü paşa mahallesi Kalamış 990 metro murabbaı arsa üzerine mebni olup derununde depo ve 10 hayvan istiabında ahır muhtevidir. Muhammen kıymeti (2000) lira olup indelmüzayede (2470) lira ile talibinde tekarrür eylemiş ve ahıren %25 zamla 3087 lira elli kuruşla diğer talip zuhur eylemiş olmasına mebni maliye vekâleti celilesinin emri işarı üzerine temdiden müzayedeye konulmuştur. Bedeli müzayedenin nısfı peşin nısfı diğeri ihale tarihinden bir sene sonra tediye edilecektir. Müzayedeye iştirak edeceklerden %7 buçuk pey akçesi alınacaktır. Satış muamelesi 26-5-940 pazartesi günü saat 15 te Üsküdar Mal müdürlüğünde aleni müzayede usulile yapılacaktır.

Tütün inhisarı

Samsun başmüdürlüğünden:

İdaremiz depolarında mevcut takriben (20000) yirmi bin kilo mıkdarında mefsuh reji şirketi zamanına ait müstamel ve gayri müstamel matbu defter ve evrakın kilo ile gayri safi mikdar üzerinden berveçhi zir şerait dairesinde satılacaktır.

1 — Mevcut evrak ve defatırdan hiç kullanılmamış olanların sureti istihlâk ve istimali serbest ve istimal edilmiş olanları dahilde istihlâk edilmiyerek idaremizin kontrolu altında harice sevk ve ihraç edilecektir,

2 — Müzayedeye iştirak edecek olanlar (150)yüz elli lira depozito akçasını makbuz mukabili vezneye yatıracaklardır ve ihaleyi müteakip bedeli ihaleye nazaran teminat mikdarı kanunisine kâfi gelmediği surette müddeti kanuniyesi zarfında haddi kanuniye iblâğ olunacak ve müzayede ve münakasa kanunu ahkâmına tatbik muamele olunacaktır.

3 — Verilen fiyatlar dun görülürse idare daha bir hafta temdit selâhiyetini muhafaza edecektir.

4 — Vezin masarıfı ve her türlü hammaliye ve nakliye masarifile tasdik harcı ve dellaliye ve pul masrafları müşteriye ait olacaktır.

5 — İhaleyi müteakip nihayet on gün zarfında mezkûr levazım tartılıp ve bedeli vezneye yatırıldıktan sonra kaldırılacaktır.

Talibi bu müddet zarfında kaldırmadığı takdirde bir hafta için günde beş lira tazminat vermekle mükellef olacak ve bu bir hafta zarfında da teslim muamelesini ifa etmiyecek olursa teminat irat kayt olunacağı gibi hakkında da müzayede ve münakasa kanunun maddei mahsusası tatbik olunaeaktır. Bu hususta daha fazla malûmat almak isteyenlerin Samsun başmüdürlüğüne müracaatları.

Ankara çarşı halinin dahil ve etrafında yapılacak işlerin münakasa ilânı

Ankara şehri imar müdürlüğünden:

Ankara'da inşa edilmekte olan hal dahilinde 1: elektirik 2: su tesisatlarile 3: mezkûr halin etrafındaki yollarda parke kaldırım ferşiyatı ayrı keşif ve şartnameye merbut 3 kısım olarak bu tarihten itibaren 20 gün müddetle ve kapalı zarf usulile münakasaya konmuştur.

Teklifler kanunda ve şartnamede izah edilen şekilde tevdi ve kabul edilecektir. Mezkûr işlere, haddi lâyık birer bedel teklif edildiği takdirde 7 Haziran Cumartesi günü ayrı ayrı ihaleleri mukarrerdir. Tafsilât ve şartname suretlerini almak isteyenler tatil günleri müstesna olmak üzre her gün imar fen heyetine müracaat ve taliplerin ihale günü saat on dörde kadar Yenişehirdeki imar müdürlüğü dairesinde heyeti mahsusasına tekliflerinin itası ilân olunur.

Eskişehir

Büyük Porsuk oteli, lokanta - gazino

Kalorifer, Banyo, Elektrik, Telefon, âzâmî konfor

Telgraf adresi: Porsuk Odalarınızı telgrafla temin edebilirsiniz.

KARON Alman Kitaphanesi

Beyoğlu Tünel meydanında 523

Şehremaneti ilânatı

Şehremanetinden: Yavaşça Şahin mahallesinde Uzun çarşı başında 1-208, 1-214, 2-210, 3-212, 5-216, 6-218, 7-220, 8-224, 242, 165-238, 259-168 numaralı dükkânlarla Meyve halinde 36-42 numaralı kahvehane pazarlıkla kiraya verilecektir. Taliplerin 26 mayıs 930 pazartesi günü saat on beşe kadar levazım müdürlüğüne gelmeleri.

* * *

Şehremanetinden: Karaköy köprüsünün Üsküdar iskelesinde 64-22 numaralı dükkân pazarlıkla kiraya verilecektir. Taliplerin 24 mayıs 930 cumartesi günü saat on beşe kadar levazım müdürlüğüne gelmeleri.

* * *

Şehremanetinden: Sebze halinde 1,1/2, 2,3,4;5;6,7,124 numaralı barakalarla Galatada eski borsa hanında 13 ve köprü Haliç ciheti Galata tarafında 63-1 numaralı odalar pazarlıkla kiraya verilecektir. Taliplerin 24 mayıs 930 cumartesi günü saat on beşe kadar levazım müdürlüğüne gelmeleri.

İstifa

Merkezi Hovakimyan hanında bulunan Société Générale des Mines et Métalurgiden istifa ettim.

Sabık Van Meb'usu

Haydar

Istanbul İkinci Ticaret Mahkemesinden:

Istanbul'da Hasırcılar'da 36 numerolu dükkânda Kâat tüccarı Alber Alfandari Efendinin mahkemece 19 mayıs 1930 tarihinde mahkemece iflâsına ve 20 mayıs 30 tarihinde iflâsın açılmasına karar verilmiştir.

1— Mumaileyhten alacak ve istihkak iddea edenlerin işbu haklarını tarihi ilândan itibaren bir ay içinde mahkemede iflâs idaresine müracaatla kaydettirmeleri ve bu bapta delillerin aslı veya musaddak suretlerinin tevdi etmeleri.

2— Müflise borcu olanların dahi ilânın bir ay içinde kendilerini bildirmeleri hilâfına hareket cezai mes'uliyeti muciptir.

3— Müflise ait malları her ne suretle olursa olsun ellerinde bulunduranların o mallar üzerindeki hakları mahfuz olmak şartile keza bir ay içinde iflâs idaresi emrine tevdi etmeleri ve etmezlerse cezai mes'uliyete uğrayacaklardır ki makbul mazeretleri bulunmadıkça rüchanihaklarından mahrum kalacaklardır.

4— İlk içtima 29-5-1930 perşembe günü saat 14 mahkeme iflâs odasında akdedileceğinden alacaklıların yevm ve vakti mazkûrda bilâsale veya bilvekâle hazır bulunmaları ve müflisin borçluları ile kefillerinin ve borcu tekeffül eden sair kimselerin içtimada bulunmağa hakları bulunduğu icra ve iflâs kanununun 214 üncü maddesi mucibince tebliğ makamına kaim olmak üzere ilân olunur.

Hali tasfiyede bulunan Türkiye Tütünleri Müşterekülmenfaa

Reji Şirketi

İlân

Tasfiyedaran tarafından mevcudattan üçüncü tevzi olarak her hisse başına 0.10.0 İngiliz liralık (on şilin) bir meblâğın tevziine karar verildiği Türkiye Tütünleri Müştereküimenfaa Reji Şirketi hissedaranına beyan olunur.

Binaenaleyh hissedaran kendilerine ait olan hisse senedatını 20 Haziran 1930 tarihinden itibaren:

İstanbul'da:

Osmanlı Bankası merkezine.

Pariste:

7, Meyerber sokağında Osmanlı Bankası şubesine

7, Chauchat sokağında Unyon Parisienne Bankasına.

Londra'da:

26 Throgmorton sokağında Osmanlı Bankası şubesine tevdi etmelidirler.

Her hisse başına itası mukarrer salifüzzikir 0.10.0 İngiliz lirasının tediyesi muamelesi elyevm mer'iyülicra bulunan kanun ve nizam ahkâmına tevfikan ve hisse senedatının tevdii tarihinden itibaren tam ve kâmil iki gün zarfında ifa olunacaktır. Mezkûr hissesenetleri üçüncü tediyat vukuunu göstermek için damgalandıktan sonra iade olunacaktır.Bu muameleye ait bordrolar anifülarz müesseselerde hissedaranın emrine hazır bulundurulmaktadır.

Kiralık

Sahilhane

Bogaziçinde Bebekte dalyan önünde bahçeyi muhtevi 54 numaralı yalı yazlık olarak kikalıktır. Derunundakilere ve ya Bebek müezzini Hafız Osman Beye müracaat olunabilir.

Emniyet sandığı emlâk müzayedesi

Kat'î karar ilânı

Müzayede bedeli L.	Muhammen kıymeti L.	İkraz No	Merhunatın cins ve nev'i ile mevki ve müştemilâtı	Borçlu ismi
467	1644	2138	Eyipsultan'da Camii kebir mahallesi eski Türbe arkası ve yeni Bahriye soka da eski 5 mükerrer ve yeni 10 numaralı kırk arşın arsa üzerinde zemin ve çatı ile ahşap üç katta ikisi ufak ve biri çat dası ve beşi yük ve dolaplı olmak üzere kiz oda biri ufak olmak üzere üç sofa mutfak bir tulumba iki kömürlük ve yüz mış beş arşın bahçeyi havi bir hanenin mamı. Safinaz, Şaziye Şahzer, Safire nımlarla İsmail Kemalettin B.	
1015	5166	2186	Üsküdar'da Rum Mehmetpaşa mah sinde Külhan sokağında eski 20 ve yeni 28—1 numaralı yüz yetmiş arşın arsa i rinde nimkâgir iki katla bir çatı katın ibaret biri çatı odası olmak üzere altı bir taşlık bir mutfak bir balkon bir kuyu bin beş yüz doksan altı arşın bahçeyi müfrez yeni bir hanenin tamamı. Dil te H.	
235	996	2232	Balatta Hocaali mahallesinde Bak sokağında eski 21 ve yeni 25 numaralı san arşın arsa üzerinde kâgir üç katta oda iki sofa bir toprak ev altı bir kuyu ocak yük ve dolap ve elektrik tertiba ve otuz arşın bahçeyi havi dahili ahşap hanenin tamamı. Feride H.	
105	1080	2266	Rami'de Boşnak mahallesinde Ha Bey caddesinde eski 9 mükerrer ve y 61, 61—1 numaralı doksan üç arşın arsa zerinde ahşap iki katta üç oda bir sofa taşlık ve altında oda olarak kullanılma olan bir dükkânı ve yirmi arşın arsa üzeri ahşap bir mutfak ve yüz seksen yedi a bahçeyi havi bir hanenin tamamı. Hıfzı	
1905	4920	2350	Küçük Mustafapaşa'da Molla Hüs mahallesinde eski Küçük Mustafapaşa yeni Ali Efendi sokağında eski 35 mül rer 35 mükerrer ve yeni 3, 5 kalp numaralı 130 şın arsa üzerinde kâgir üç katta sekiz iki sofa bir mutfak bir taşlık bir kömür ikişer odalarında yük ve dolap ve yüz mi arşın bahçeyi havi bir hanenin tamar (Birinci katın odalarının zeminleri ç dir.) Rıdvan Ef.	
195	700	2367	Kesmekaya'da Hamamî Muhiddin hallesinde Kesmekaya sokağında eski mükerrer ve yeni 40 numaralı yetmiş bi şın arsa üzerinde ahşap bir katta üç oda sofa ve yirmi arşın arsa üzerinde ahşap ki ocaksız bir mutfak bahçede bir kuyu taştan kömürlük ve elektrik tertibatını yüz otuz beş arşın bahçeyi havi bir ha nin tamamı. Süleyman Hilmi Ef. Fat Saniye H.	
255	600	2480	Üsküdar'da Selâmi Ali Efendi maha sinde eski Tekkeiçi ve yeni Bahçe çıkm sokağında eski 25 mükerrer ve yeni 1 numaralı altmış üç arşın arsa üzerinde şap iki buçuk katta üç oda bir sofa bir m fak bir toprak avlu ve çatı katını alt k kısmen kâgir olup yüz otuz arşın bahç havi yenice bir hanenin tamamı. Hüse Ef. Mühibe H.	
277	1000	2482	Üsküdar'da Dürbali mahallesinde İ şoğlu yokuşu sokağında eski ve yeni 16 maralı yüz seksen arşın arsa üzerinde ah iki katta beş oda iki sofa bin iki yüz yetı arşın bahçeyi havi harap bir hanenin tar mı. Cemal B.	
755	3030	2602	Kadıköyün'de Tuğlacıbaşı mahallesi Camiişerif sokağında eski 18 ve yeni numaralı yüz seksen iki arşın arsa üzer de maaçatı ahşap iki buçuk katta sekiz iki sofa zemini elvan çini döşeli ve mer plâklı musluğu iki balkon ve bin dört on sekiz arşın bahçeyi ve bahçede bir yuyu ve müfrez su haznesini ve müşte biirimai müştemil yenice bir hanenin ta mı. Cemile Diyaman H.	
335	1480	2660	Hatapkapısın'da Demirtaş mahallesi İpçiler caddesinde eski 99, 101 ve yeni numaralı kırk beş arşın arsa üzerinde şap bir buçuk katta üstünde alçak bir oda ve yüksek tavanlı ufak bir elektrik tertibatını havi eskice bir dük nın tamamı. Mehmet Hüdai Ef.	
7305	11100	2682	Babıcaferi'de Ahiçelebi mahallesinde tik Tütün gümrüğü caddesi ve cedit Lim iskelesi sokağında eski ve yeni 7 numar otuz arşın arsa üzerinde kâgir dört buç katta üstünde üç oda üç gezinti mah bir daraçayı ve elektrik tertibatını havi a mağaza bir hanın tamamı. Yuvakim E	

Yukarda cins ve nev'ile mevki ve müştemilâtı yazılı em hizalarında gösterilen bedellerle talipleri üzerinde olup 31 M yıs 930 tarihine müsadif Cumartesi günü saat ikiden itibar müzayedeye mübaşeret olunarak (Muhammen kıymeti) ge ği takdirde kat'î kararlarının çekilmesi mukarrer bulundu dan talip olanların mezkûr günde saat dörde kadar Sandık resine müracaat eylemeleri ve saat dörtten sonra vuku bula müracaatların kabul edilmiyeceği ve mezkûr emlâke evve talip olanların kat'î karar esnasında hazır bulunmadıkları başka talip zuhur eylediği takdirde evvelki taliplerin müza deden çekilmiş addolunacakları lüzumu ilân olunur.

İhtira ilânı

" Z şeklinde Iki demir ile müteşekkil oluklu seren „ hakkında istihsal olunan 14 Hazıran 1928 tarih ve 889 numerolu ihtira beratı bu defa mevkii file konmak üzre ahere devrü ferağ veya icar edileceğinden talip olanların Galata'da Çinili Rıhtım Hanında Robert Ferriye müracaatları ilân olunur

İst.2 inci icrasından:

Bir borçtan dolayı mahçuz paraya çevrilmesi mukarrer bir ad Piyano 1-6-1930 tarihine müsa pazar günü saat on ikide Ku tuluşta Kostikalfa sokağında (15 numaralı hane önünde açık artırı suretile satılacaktır. Talip olanlar mezkûr gün ve saatte mahallin hazır bulunacak memuruna müraca atları ilân olunur

Haşaratı öldürenler arasında

Flida ve pompası daima

Birinciliği kazanmaktadır

Flida daha müessir, daha mükemmel ve yarı yarıya ucuzdur. Bütün devair ve müessesat Flida istimal eder. HASAN Ecza deposunda

BUYÜK

TAYYARE PİYANGOSU

8. INCİ TERTİP 5. INCI KEŞİDE

11 HAZİRAN 1930

Keşideler; Vilâyet, Şehremaneti, Defterdarlık, İş, Ziraat, ve Osmanlı Bankaları Murakıpları ve halk huzurunda yapılır.

Büyük ikramiye 50.000 Liradır

Her keşidede çıkan numaralar tekrar dolaba konmaz

Yol inşaatı münakasası

Konya Nafıa Başmühendisliğinden:

Bedeli keşfi 23903 lira 66 kuruştan ibaret olan Konya Akaray yolunun 3+000 - 7+100 kilometrosu arasında ve (4100) metroluk kısım yolun şose ve menfez inşaatı kapalı zarf usuliyle 18/6/930 tarihine müsadif çarşamba gününe kadar münaasaya konulmuştur. Talipler şartname ve mukavelename ve vrakı keşfiyelerini görmek üzre Konya nafıa dairesine müraaat edilmelidir. İnşaata ait şartname ve mukavele ve evrakı eşfiye mündericatını görüp ve kabul edildikten sonra teminat e teklifname münakasa ve ihalât kanunu mucibince tevfik mumele olunarak yevmi mezkûrda saat on beşte encümeni vilâette ihale kılınacağı ilân olunur.

Tekirdağ Vilâyeti Daimî encümeninden;

Vilâyet merkezinde inşa olunacak hususi muhasebe dairesi 4-5-630 tarihinden 31-5-930 tarihine kadar yirmi yedi gün müddetle ve kapalı zarf usulile münakasaya konulmuştur.

1 Şartname, keşifname ve proje sureti musaddakları Vilâyet daimî encümeninden istihsal olunacaktır.

2 — İhaleyi kat'iye 31-5-930 cumartesi günü saat ondörtte daimi encümence icra kılınacaktır.

3 — Talipler 661 Numaralı müzayede, münakasa ve ihale kanununun 10 uncu maddesindeki izahat dairesinde tanzimedecekleri teklif mektuplarına yüzde yedi buçuk nisbetinde teminatı muvakkateye ait makbuz ilmühaberi veya Banka kefaletnamesile inşaatta istihdam olunacak fen memurunun bir dairei resmiyeden musaddak vesikasını lef ederek yevmi ihaleden evvel makamı Vilâyete göndermeleri lâzımdır.

Devlet Demiryolları idaresi ilânatı

Haydarpaşa mağazamızda mevcut 59 adet damacana ile (30) adet muhtelif abajur ve (43) adet dumanlık ve şimdiye kadar satışa çıkarıldığı halde muhtelif sebepler altında satılamıyan eşya ve malzemenin 24-5-30 cumartesi günü saat ondörtte alenî müzayede ile satılacağı ilân olunur.

Hadımköy askerî satın alma komisyonunad:n

Hadımköyde bulunan kıtaat ihtiyacı için münakasaya konulan erzak cinslerile mıktar ve ihaleleri günleri aşağıda yazılmıştır. Taliplerin alelusul muayyen günde Hadımköyde satın alma komisyonuna müracaatları.

Etin şartnamesi İstanpulda Kolordu, Ankara, Çorlu ve kırklarelindeki fırka satın alma komisyonlarında da vardır.

Erzakın cinsi	Miktarı kilo	Münakasanın usuli	İhale tarihi	Günü	saati
Sığır eti		Kapalı zarf	28-5-930	Çarşamba	3
Koyun eti		" "	28-5-930	"	3-5
Odun	15000	Aleni münakasa	1-6-930	Pazar	2
Yaş sebze	24000	" "	1-6-930	"	2-5
Soğan	1300	" "	1-6-930	"	3
Peynir	900	" "	3-6-930	Salı	2
Sabun	1000	" "	3-6-930	"	2-5
Zeytin yağı	300	" "	3-5-930	"	3
Sade	2340	" "	4-6-930	çarşamba	1
Pirinç	4950	" "	4-6-930	"	1-5
Makarna	4000	" "	4-6-930	"	2
Mercimek	2000	" "	4-6-930	"	2-5
Nohut	1200	" "	4-6-930	"	3
Kuru üzüm	1800	" "	4-6-930	"	3-5
Fasulye	3000	" "	4-6-930	"	4

Aslan ve Eskihisar

Müttehit Çimento ve Su kireci fabrikaları Anonim şirketinden:

Haziran 1930 gayesinde faaliyete başliyacak olan Zeytinburnu fabrikasının istihsalâtına intizaren şimdilik çimento fiatının fabrikada teslim şartile ve çuval fiatı dahil olmak üzre ton başına 32 liraya yani elli kiloluk gayri safi bir çuval fiatının 160 kuruşa tenzil edilmiş olduğunu Aslan ve Eskihisar müttehit çimento ve su kireci fabrikaları anonim şirketi muhterem müşterilerine ilân eyler.

MEYVE tozu gayet tatlı tabii müleyyin, sekersiz ve tuzsuz madeni müshildir. Eno's "Fruit Salt" tabii hazmı temin ve barsakları serbest tutar. Bas ağrısı, bulantı ve keyitsizliğe karsi müessirdir.

Sabah ve akşam bir su kadeht derununde bir kahve kaşığı alınır.

BİLÜMUM ECZANELERDE SATILIR

"Fruit Salt" ve "Eno" isimlerile etiketi fabrikanın alâmeti farikasıdır.

Maarif vekâletinden:

Balıkesir'de inşa edilecek Necati Bey Muallim Mektebi inşaatı 8 Mayıs 1930 tarihinden itibaren bir ay müddetle ve kapalı zarf usulile münakasaya konmuştur.

Talip olanlar plân, şartnamei fenniler münakasa şartname ve mukavele suretlerini almak üzre bu gibi büyük inşaat yapmış olduklarını müş'ir ehliyeti fenniye vesikalarile beraber Maarif Vekâleti İnşaat Dairesine müracaat edebilirler.

İhale Maarif Vekâleti İnşaat Komisyonu tarafmdan icra edileceğinden taliplerin münakasa ve müzayede kanununa tevfikan tanzim edecekleri teklif m ektuplarının ihale tarihi olan 8 Haziran 1930 Pazar günü saat 15 te mezkûr komisyona tevdi etmeleri ilân olunur.

Borsa Rehberi

Menkul kıymetler ve kambiyo borsası tarafından maliye ve iktısat mütehassıslarımıza tertip ettirilmiş ve memleketimizde ilk defa neşrolunmuş mükemmel bir eserdir. Dokuz fasılda 800 sahifeden mürekkep olup ayrıca eski ve yeni evrakı naktiyemiz ile Cumhuriyet altınlarının fotoğrafilerini havidir. Mündericatından en mühimleri şunlardır:

Borsaların tarihi, Türk ve ecnebi borsaları hakkında malûmat, İstanbul borsası muamelâtı hakkında izahat - Türkiye maliyesi tarihi, mali teşkilâtımız, meskûkat tarihi - Esham ve tahvilât hakkında malûmat, Düyunu umumiye tarihçesi - Kambiyo hakkında nazarî ve amelî malûmat - Banka muamelâtına ait malumat - Memleketimizdeki millî ve ecnebi bankalar, Borsada mukayyet şirketler ve bu işler ile alâkadar daha bir çok malûmat.

Darülfünun ile Mülkiye ve Ticaret mektepleri talebesini, Ticaret Odalarını, banka memurlarını ve bütün münevverleri alâkâdar eden bu mühim eserin mevcudu pek az kalmıştır. Satış yeri Bahçekapı'da Dördüncü Vakıf Hanında Borsa idaresidir.

Sesin güzelliğini alkışliyacaksınız

Ezbere bildiğiniz bir plâkı koyunuz ve göreceksiniz ki, yeni SALON DECCA onun nağmelerine yeni ve taze bir güzellik ilâve ediyor Her notanın berraklığını dinleyiniz

SALON DECCA'nın vardığı bu neticeye hayran kalacaksınız

Çünkü: yeni SALON DECCA imalâtındaki hususiyet sayesinde biç bir gramofonda bulunmayan nağmelere sahiptir

Gramofon satın alırken, bu harikulâde makina size rehber olmalıdır

SALON DECCA

Türkiye umumî acentası

JORJ T. LİFONTİ

Beyoğlu İstiklâl caddesi

Ağacamii numara 127-129

Yavrunun sıhhati

7-8 aylarından itibaren sütten kesilme zamanı ve neşvü nüması esnasında istimal edilen ve emsalsiz bir unsuru gıdalı olan

PHOSPHATINE FALIÈRES

FOSFATİN FALİER

ayesinde temin edilir. Fosfatin Falier yavruların yüzlerine tazelik ve penbelik, adelâta kuvvet verir, ve onları gürbüz kılar.

Yalnız bir Fosfatin vardır o da FOSFATİN FALİER dir.

(Alâmeti farika)

TAKLİTLERİNDEN İÇTİNAP EDİNİZ = HER YERDE SATILIR

İstanbul Dördüncü İcra memurluğundan:

Açık artırma ile paraya çevrilecek gayri menkulün ne olduğu: Sebeb sırf mülk ve vakıf mahalli haiz arsanın Sırf mülk mahallinin altıda dört hissesi elyevm bir sakaf tahtında iki bap hanenin mezkûr tertipteki hissei şayia. Gayri menkulün bulunduğu mevki, mahallesi, sokağı, numarası: Büyükdere Kilise sokak 1/3 numara. Takdir olunan kıymeti: 6554 liradır. Arttırmanın yapılacağı, yer, gün, saat: İstanbul Dördüncü İcrada 26 - 6 - 30 Perşembe günü saat 14 ten - 16 ya kadar.

1 — İşbu gayri menkulün artırma şartnamesi 14 - 6 - 930 tarihinden itibaren No. ile İstanbul 4 üncü İcra dairesinin muayyen numarasında herkesin görebilmesi için açıktır. İlânda yazılı olanlardan fazla malûmat almak istiyenler, işbu şartnameye ve 30/28 dosya numarasile memuriyetimize müracaat etmelidir.

2 — Arttırmaya iştirak için yukarda yazılı kıymetin yüzde yedisi teminat gösterilecektir.

3 — Hakları tapu sicillile sabit olmıyan ipotekli alacaklılarla diğer alâkadarların ve irtifak hakkı sahiplerinin bu haklarını ve hususile faiz ve masrafa dair olan iddialarını işbu ilân tarihinden itibaren yirmi gün içinde evrakı müsbitelerile birlikte memuriyetimize bildirmeleri icap eder. Aksi halde hakları tapu sicillile sabit olmıyanlar satış bedelinin paylaşmasında. hariç kalırlar.

4 — Gösterilen günde arttırmaya iştirak edenler artırma şartnamesini okumuş ve lüzumlu malûmatı almış bunları tamamen kabul etmiş ad ve itibar olunurlar. Üstünde bırakılan gayri menkulün bedeli zamanında verilmezse gayri menkul ikinci bir arttırma ile satılır ve bedel farkı ve mahrum kalınan yüzde beş faiz ve diğer zararlar ayrıca hükme hacet kalmaksızın memuriyetimizce alıcıdan tahsil olunur. Beş numaralı fıkradaki şart tahakkuk etmek kaydile üç defa bağırıldıktan sonra gayri menkul en çok arttıranın üstünde bırakılır. Şart tahakkuk etmezse artırma geri bırakılıp alıcı taahhütlerinden kurtulur ve teminat ta kalkar.

5 — Arttırmanın birinci veya ikinci olmasına ve gayri menkule tâallûk eden kanunî hakka ve satışın tarzına göre diğer şartlar:

Arttırma birincidir. Peşin para ile satılıktır. Müterakim vergi, evkaf, belediye rüsumu müşteriye aittir. Kıymeti bulduğu takdirde en çok artıranın üzerinde bırakılır. Yazılan iki bap hane hissesi yukarda gösterilen 26-6-930 tarihinde İstanbul 4 üncü İcra memurluğu odasında işbu ilân ve gösterilen arttırma şartnamesi dairesinde satılacağı ilân olunur.

İstanbul Dördüncü İcra memurluğundan:

Lâmia Hanımın Tosun Cemil Beye olan borcundan dolayı on altıda bir hissesi mahçuz bulunan Üsküdarda Arakıyeci Hacı Mehmet mahallesinde Toptaşı caddesinde kayden elyevm 434 numarlı hanenin hissei mahçuzesi otuz gün müddetle ihalei evvelıye ilânına konmuştur. Haneye sokaktan ahşap kapı ile zemini toprak bir avlu üzerinde iki kömürlük ve kısmen çini döşeli bir aralık sol tarafta kömürlük üzerinde dört ayak ahşap merdivenli yüklü bir oda ve odadan geçen geçme yüklü bir oda sağ tarafta bir oda bir kiler apteshane bir kapı ile diğer kıma geçer zemini malta döşeli bir aralık bir merdiven altı bir helâ sol tarafta odanın birisine kapısı vardır arkada kuyu ile bahçeye çıkar zemini malta döşeli adi ocaklı bir mutfak bir kiler bahçede bir kuyu ahşap merdivenle birinci kata çıkan merdiven ortasında bir oda zemin çinko döşemeli mutfağın üzerinde daraça boş merdivenle yukarıya çıkıldıkta zemini ahşap bir sofa üzerinde üçü yüklü ve dolaplı dört oda bir apteshane vardır.Alt pencereler demir parmaklıklı ve sokak üstündeki odalara iki şahniş vardır diğer hissedarlar sakindir. Hududu: bir tarafı Nihat Bey bir tarafı 445 numaralı hane arkası Feride Hanımın Bostanı cephesi tarik ile mahdut Sahası: tahminen hane iki yüz sekiz arşın ve arkasında bahçede altmış bir arşındır.Hane ahşap tamamı bin iki yüzliradır.Talip olanların kıymetinin hammenesinin hisseye musip yüzde onu nisbetinde pey akçesini müstalzimen tarihinde sabiten at on dörtten on beşe kadar338/3686 dosya numarasile bizzat veya bilvekâle müracaat ve hissei malûmeyi dosyasından ita edileceği ilân olunur.

Her suretle matluba muvatık

(ROTBART LUXUOSA)

Tıraş bıçağı simalarınızı 25 yaşında bir genç siması gibi taze saklamak isterseniz yalnız ROTBART LUXUOSA traş bıçaklarını kullanınız.

Fiatı: 1 adedi 20 kuruş, 10 adedi 175 kuruştur.

DİKKAT!

Lûtfen balâdaki klişeye dikkat etmek menfaatiniz icabatındandır.

" RADİUM „ tıraş bıçağı fiatı : 10 adedi 75 kuruştur.

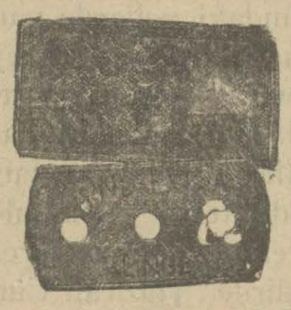

(Rotbart) ve (Mond EXtra)

Tıraş bıçakları çehrenizi daima taze olarak muhafaza eder, emsalinin fevkinde şöhret ve marufiyet kazanmıştır. Yalnız bir defa tecrübe bnnu ispata kâfidir.

Fiatı 10 aded 75 kuruştur.

Berlinde Tempelhofta ROT BUHNER anonim şirketinin Türkiye vekili umumisi **Piyer Pirimyan** Galatada kürkçü başı hanında 4 numarada

PİYANO

Ailesine paydar bir neş'e vermek istiyen muhterem aile reislerine mühim bir ilân.

Çocuklarına gerek cehiz ve gerek hediye almak istiyen aile reislerine bu fırsatı kaçırmamaları tavsiye olunur.

Almanya'nın en meşhur PİYANO fabrikası mamulâtından "PHILIPPS„ markalı bir adet piyano kefalet iraesi suretile taksitle satılıktır. İşbu PİYANO fabrikanın en son sistem mamûlâtından olup 3 pedalli ve kruazedir. Rengi siyah ve Almanya'dan henüz gelmiştir. İstanbul'un en muktedir piyano muallimleri bu piyanonun seda ve ahengini tetkik etmişler ve fevkalâde takdir eylemişlerdir.

İşbu PİYANO her gün saat 10,30 dan 12 ve 16 dan 17,30 a Galata'da Kürkçübaşı hanınca 4 numarada Piyer Pirimyan tarafından müşterilere irae olunur.

Dr. A. KUtiEL

Efrenci ve cilt hastalıkları mütehassısı Karaköy börekçi fırını sırasında No. 34

Dr. Horhoruni

Beyoğlu Mektep sokak No 35 muayene sabahtan akşama kadar.

Mes'ul müdürü Burhaneddin