ÇARŞAMBA
5 MART 1930
5 inci sene, No 1460
NUSHASI 5 KURUŞTUR

Milliyet

Başmuharriri: Siirt Mebusu MAHMUT

BUGÜN

2 inci sahifede :
1— Ingiliz hrkaları arasındaki mütareke bozuldu..
2— Harici ve Son haberler

3 cünü sahifede
1— Bankalar konsorsiyomu teşekkül ediyor
2— Gazi Hz. İzmire girerlerken

4 nücü sahifede :
1— Felek
2— Kulak misafiri, san'at âlemi
3— Hikâye, Roman

5 inci sahifede :
1— Haftanın şakaları

Bu sene trenle Sıvas ve Çangırıya gidilecektir.

Devlet demiryollarıumum müdürünün çok mühim beyanatı..

Temmuzda hat Sıvasa varacak

Gelecek sene Malatyaya şimendiferle gidilecek

Irmak-Filyos hattı bu sene Çangırıya varıyor

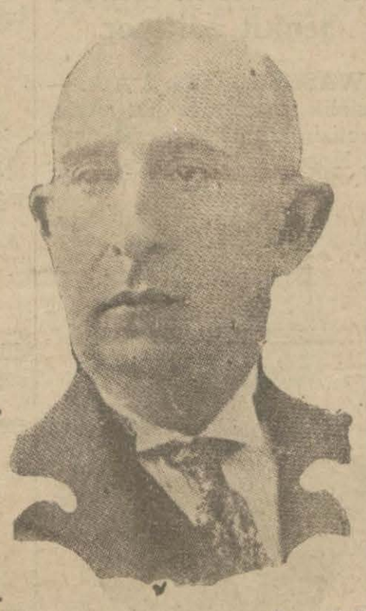

Devlet demir yolları umumî müdürü
Haşim Bey

Tetkikatta bulunmak üzre şehrimize gelen Devlet demir yolları müdiri umumîsi HaşimBey dün gazetemize şimendifer inşaatı hakkında âtideki beyanatta bulunmuştur:

— «Muhtelif istikametlerde demiryolları inşaatı muntazaman ilerilemektedir.

Önümüzdeki temmuzda fersiyat Sıvasa varacaktır.

Martın onuncu günü Kütahyadan itibaren 89 üncü kilometroda olan Değirmi Sağ istasiyonu işletmeye açılacak ve 931 senesi iptidasına doğru Kütahya hattı Balıkesire gelecektir.

Cenupta Fevzi Paşa hattı gelecek sene Malatyaya isal edilmiş bulunacaktır.

Irmak - Filyos hattı üzerinde bu sene ortalarına doğru Çangrıya müvasalat olunacaktır.

Bugün elimizde olan hatlar, mübayaa ettiklerimiz de dahil olduğu halde 2600 kilometroyu bulmuştur.

İşletmekte olduğumuz bu hatlar varidatı, işletme masarifini kapattıktan başka Anadolu hattının mübayaa taksitini de temin etmekte ve hattâ bir miktar fazlalık ta husule gelmektedir. Binaenaleyh Devlet demiryolları idaresi bütçeye bar olmıyacaktır.

Bu sene için lüzum olan 200 bin adet ahşap traversi sipariş ettik. Bunlar, son bahara kadar bize teslim olunmak üzre inşasına başlanmıştır. Ahşap travers hem ucuzdur ve hem de ormanlarmızdan temin edileceği için harice para verilmiyecektir. Bilhassa ihracat mevadından olmıyan kayin ağaçları bu işte kullanılacaktır.

Yeni hatlar inşaatı ile birlikte demiryollar sebekesinin tulü 1934 senesinde 3500 - 4000 kilometroya baliğ olacaktır. Bu hatlardan başka yapılacak demiryolları ve liman inşaatı için 140 milyon lira sarfetmek salâhiyetini veren bir kanun çıkmıştı. Fakat buna istinaden yapılacak şeyler hakkında henüz bir karar yoktur.

İsveçe sipariş olunan 100 lokomotif ve 1500 vagon bugünkü ihtiyacımıza kâfi olduğundan yeni siparişe lüzum görülmemiştir. Bunların mühim bir kısmı vürut etmiştir. Diğerleri de yapılmaktadır.

Haydarpaşa-Pendik hattı hakkındaki şikâyetler mühik değildir. Yazın cuma ve pazar günleri ilâve postaları da yapılacaktır.

Esasen tenezzüh zamanları haricinde fazla kalabalık yoktur ve herhalde bu hat, Şark demiryollarından daha rahat bir haldedir.

Tren ücretlerinde mümkün olan tenzilât yapıldığı için yeni bir tenzilât tasavvuru yoktur. Zahire ve mahsulâtı arziye nakliyatından hiç kâr beklemiyoruz ve bunlar mahiyet fiatine naklediliyor.

Yeni liman inşaatı için bu seneki bütçede tahsisat yoktur. Bu cihet gelecek sene düşünülecektir.

Üç dört gün burada kaldık-

(Mabadı üçüncü sahifede)

Başka amiller

Maliye Vekili Saraçoğlu Şükrü Beyin geçen gün Millet Meclisinde vukubulan kısa fakat keskin ve nüfuzlu beyanatı Türkiye malî mukadderatında muzlim kalmış bir iki noktayı daha aydınlattı. Bir iki gizli yarayı daha açığa vurdu.

Bazı hekimler vardır ki, hastaya ve etrafına yalnız ümit ve teselli saçmasını bilirler ve hastalığa ölümün merhametsiz gözlerile bakmaktan korkup onun ârazını bir takım müsekkinlerle hafifletmeğe, dağıtmağa çalışırlar. Lâkin, onlar tedavi ve şifa noktalarından tamamile faidesiz bu işlerle meşgul iken hasta beklenilmiyen bir anda gözlerini bu dünyanın aydınlığına kapayıverir.

Bazı hekimler de vardır ki sözleri tok, hareketleri pek ve buldukları tedavi çareleri can acıtıcıdır. Yüksek, sesle herkesin önünde derdin adını söyledikten sonra, kollarını sıvayıp bıçağa sarılırlar. Bu suretle asıl şifa verici tedbiri bulmuş olurlar.

İşte Saraçoğlu Şükrü Bey bu nevi hekimlerdendir. Malî buhranın başlangıcındanberi, bir dakika vahameti saklamadı. Hattâ bir çoklarımızın gözünden kaçan ârazı bizzat kendisi gösterdi. Nitekim son nutkunda, bize işaret ettiği nokta bunlardan biridir. Maliye Vekili malî buhranın önü alınmak için lâzım gelen bütün iktısadî tedbirlerin alınmış olduğunu söyledikten ve hazine lehine kaydedilen yekûn kabarışlarını haber verdikten sonra, bütün bunlara rağmen, diğer buhranın hâlâ devam edişi ancak başka amiller, başka kuvvetler karşısında bulunduğumuzu ispat ediyor.

Muhterem Vekil, ayni nutukta bu amillerin ne olabileceğini söylemekten de çekinmemiştir. Ona göre bu amiller siyasîdir. Bundan evvelki bir makalemizde bizzat bizim de söylediğimiz gibi Türkiye Cümhuriyeti Lozan sulhündenberi kendisini Avrupa maliye âleminin elbirliği ile kurulmuş bir nevi çemberi içinde hissetmektedir. Bu sulh ile (idarî, siyasî ve adlî istiklâlini kazanmış olan Türkiyeden iktısadî istiklâli esirgeniyor) ve bunun tahakkuk etmemesi için elden gelen yapılıyor.

Muhterem Maliye Vekilinin bu fikrine, bu müşahedesine biz de evveden iştirak etmiş bulunuyoruz. Fakat, bu vaziyete göre alınacak tedbirlerine bir az müphem olduğu zannına düşmekten de kendimizi alamıyoruz. Eğer bizim iktısadî varlığımız aleyhine böyle bir vaziyet mevcut ise bunun kökünü (Yüksek Maliye âlemi) denilen beynelmilel teşekkülün ta göbeğinde aramak lâzım gelir ve bu vaziyete ancak orada mücadele edilebilir. Halbuki o muhit bize tamamile yabancı; irak ve kapalı kalmıştır. (Beynelmilel yüksek maliye âlemi) denilince, adeta, esrarengiz bir yerden bahsediliyor sanırız. Buraya hulûl etmenin yolu yok mudur? Buraya nasıl girilebilir? Görüyoruz ki küçük veya büyük her medenî ve Avrupa devletinin bu yerle yakın ve uzak bir münasebeti vardır ve bütün (itibarı malî) ler bu münasebetin sıkılığı veya gevşekliğile ölçülmelidir. Türkiye Maliye vekili, bu cihetten de, malî buhranı siyasî sebepler, atfetmekte hak kazanır.

Maruf muharrir Charles Maurras m dediği gibi(her şeyden evvel iyi politika), yani iyi idare iyi siyaset ve iyi diplomasiye lüzum ve ihtiyaç vardır. Türkiye Cümhuriyet ricalinin o sahada bir çok muvaffakiyetler gösterdiği inkâr olunamaz. Türk milleti dahilî ve haricî siyasetinde kendini bugünkü kadar emniyet ve selâmette hissetmemiştir. Hemen bütün devletlerle münasebatımız dostanedir. Lozan sulhündenberi yaptığımız iyi münasebet ve ticaret muahedelerinin adedi rekor teşkil eden bir yekûna baliğ olmuştur. Hulâsa Türkiye her vesile ile medeniyet aleminde, daima, bir sulh ve müsalemet amili olmak emelinde bulunduğunu ispattan geri kalmamıştır. Buna rağmen (Beynelmilel yüksek maliye muhiti) hâlâ bize karşı eski Osmanlı imparatorluğu zamanındaki gözlerile bakmakta devam ediyor.

Yakup Kadri

Mektepliler müsabakası

43 üncü hafta başladı

43 üncü hafta başlamıştır. Gazetemizde çıkan haberlerden en mühimmini seçip önümüzdeki cumartesi akşamına kadar gazetemiz müsabaka memurluğuna gönderiniz.

Darülâceze günü

Bar ve dans salonlarından da bir hisse alınacak

Bar ve dans salonları gibi eğlence yerlerinden de Darülâceze resmî alınmasını temin için teşebbüsatta bulunulması takarrür etmiştir.

Bu cihet nazarı dikkate alınarak hazırlanan muaddel nizamname projesi yakında Şura yi devlete gönderilecektir.

Bundan başka, uzaklığı dolayısile Darülâcezeyi göremiyenlere tanıtmak üzre bir (Darülâceze günü) ihdası muvafık görülmüştür.

Müessesenin vaziyet ve faaliyeti hakkında bir film yapılacak ve Darülâceze günü sinemalarda gösterilecektir.

Bu suretle, müesseseye daha çok yardım temin edilerek aceze kadrosu lâyık olduğu hadde iblağ edilecektir.

Şimdi Darülâceze'de 936 âceze mevcuttur. Bunların 440 ı kimsesiz çocuklardır.

Bu müesseseye iltica mecburiyetinde kalanlar meyanında evvelce yüksek makamlarda bulunmuş bazı zevatta vardır.

Adana, Bursa ve İzmirde de birer Darülâceze tesis edilmiştir. Diğer başlıca vilâyetlerde de böyle teşekküller vücude getirmek üzre teşebbüsler vardır.

Darülâcezenin kreş kısmında 126 çocuk bulunmaktadır. Darülâceze gününde rozet tevzii suretile de halktan muavenet temini de muvafık görülerek teşebbüsatta bulunulması kararlaştırılmıştır.

Dayinler

Ingiliz ve Fransız dayinleri dün görüştüler

M. Dekloziyer ve M. Vayt cuma günü Ankaraya gidiyorlar

Fransız dayinler vekili M. Dekloziyer, İngiliz dayinler vekili M. Vaytı ziyaret ederek oldukça uzun süren bir müzakerede bulunmuşlardır. Bu müzakerede iki ecnebi malî müessese müdürü de hazır bulunmuştur. Her iki mümessilin cuma günkü ekspresle Ankaraya azimetleri mükarrerdir, M. Dekloziyer ile M. Vayt cumartesi günü resmî temaslarına başlıyacaklardır.

Selâhiyettar zevatın verdiği malûmata nazaran Düyunu umumîye mümessillerile yapılacak müzakeratta Paris itilâfnamesine nazaran bir sureti hal bulmakla uğraşılmıyacak, mevcut şeraite nazaran yeni bir formül bulunacaktır.

Maarif vekili

Maarif vekili Cemal Hüsnü Bey dün maarif erkânından bir kaç zatla hususî bazı ziyaretçileri kabul etmiştir.

Brezilya Reisicümhuru

RİO DE JANERO, 4. A.A. M. Julio Prestes 568 bin 758 rey ile reisicümhurluğa M. Vitassoares de 244 bin 590 rey ile reisicümhur muavinliğine intihap edilmiştir.

Gazi Hz.nin teşekkürleri

İzmir, 3 [A.A]— Reisicümhur Hazretleri bayram münasebetile vukubulan tebrikât ve izhar olunan temenni ve hissiyata teşekkürlerinin iblâğına Anadolu Ajansını tavsit buyurmuşlardır.

Zelzele

Dün şehrimizde bir zelzele oldu.

Fatin Bey

Dün sabah saat 10 u 10 geçe şehrimizde şimalden cenuba doğru 15 saniye devam eden bir hareketi arzolmuştur. Bu husus ta malûmat almak üzre müracaat ettiğimiz Kandilli rasat merkezi kısaca:

— Böyle bir zelzele olmuştur. Fakat aletlerimizi yerine koyamadığımız için daha etraflı malûmatımız yoktur" cevabını vermiştir. Yeşilköy rasat merkezi ise böyle bir şeyden ademi malûmat beyan etmiş ve memlekette yegâne sismografa malik olan Sen Benuva mektebi ise cevaben:

— Aletimiz bir şey kaydetmemiştir cevabını vermiştir.

Hariciye vekili

Hariciye vekili Tevfik Rüştü Bey dün otelden hiç çıkmamış ve yalnız Neşet Ömer Beyin ziyaretini kabul etmiştir.

Tevfik Rüştü Bey doktorların lüzum gösterdiği mutlak istirahatine devam etmektedir. Hariciye vekilimiz şehrimizde daha dört beş gün kadar kalacaktır. Mübadele itilâfnamesinin intacı için acil bir vaziyet Tevfik Rüştü Beyin Ankaraya avdetini istilzam etmezse istirahat müddetinin temdit edilmesi çok muhtemeldir.

Hariciye vekilimiz doktorların tavsiyesile istirahate çekildiğinden hususî ve resmî ziyaretcilere kabul edilmek imkânı bulunmadığı bildirilmektedir.

Maçların neticesi

Galatasaray 3 - Gençler Birliği 1, Beşiktaş 2 - Fencrbahçe 1

Ankara Gençler Birliği ile Galatasaray arasında yapılan maçta Galatasaray bire karşı (3) gol ile galip gelmiştir.

Beşiktaş Fenerbahçe maçında da bir hâdise olmuş ve Beşiktaşlılar bire karşı iki sayı ile galip gelmiştir.

(Tafsilât altıncı sahifemizde spor kısmımızdadır).

Büyük harbe nasıl girdik?

RAUF AHMET

Tercüme ve İktibas hakkı mahfuzdur

— 9 —

Şerefsiz bir seyahat

Talât Bey Istanbuldaki sefaret kâtiplerini yanına alıp İzmir seyahatine çıkıyor

Hicret hareketini yatıştırmak ve rivayet edilen zecrî muameleler hakkında tahkikatta bulunmak üzre Dahiliye nazırı Şarkî Trakyada dolaşıyor. Haziran ortalarında (Venizelos) harpten bahsetmeğe kadar varıyor. Talât Bey, bu kere de, İzmir taraflarında teftişe çıkıyor. Hattâ yanma İstanbuldaki büyük devletlerin sefaret tercümanlarını almak gibi, istiklâlimizi hiçe indren, elîm bir mecburiyete de katlanıyor!

Pek çok tafsilâtından sarfı nazar edildiği halde bile gene hayli uzayan bu hulâsadan anlaşılacağı üzre meşrutiyeti müteakıp devletler arasmda itibarı gereği gibi düzelenOsmanlı hükûmeti altı senelik bir meşrutiyet ve yahut merkezi umumî idaresi tecrübesinden sonra 1914 başlangıcmda bir Abdülhamit hükûmeti menzilesine düşmüş bulunuyor.

Dahilde Suriyelilerle, ecnebi bir devletle müzakere eder gibi, pazarlığa girişmek zaruretinde kalıyor. Haricî siyasette Fransa Hariciye nezaretinden ilham alan (Tan) gazetesi «Suriyenin bir buçuk milyon hıristiyanı otuz meb'us çıkarmazsa Fransa meseleye bigâne kalamaz.» demekten çekinmiyor!

1913 nihayetlerinde Fransa ile başlıyan müzakereler Suriyeye Fransızların tamamile el atmalarma (main mise) yol açacak bir mahiyet kesbediyor.

Daha bir sene evvel Trablus Garbi gasbeden İtalyanların, gûya on iki adanm tahliyesine ve işgal esnasındaki masraflarına mukabil, Antalya taraflarında şimendifer imtiyazı istemek suretile ileri sürdükleri iddialar vaziyetin vahametini büsbütün meydana çıkarıyor.

Tam bu sırada Avrupada yirmi otuz senedenberi iki ve üç başlı ittifaklar ve itilâflar ile harbe hazırlanmanın, dişe tırnağa kadar silâhlanmanın Balkan harbile başlıyan zarurî akibeti tahakkuk etmeğe başlıyor. 28 Haziranda (Bosna Saray) da Avusturya Veliahti ile zevcesi Sırp milliyetçileri tarafmdan öldürülüyor. Bütün Avrupada pek tehlikeli bir buhran havası esmeğe başlıyor. Herkes umumî bir infilâk arifesinde bulunulduğunu hissediyor. Bosna cinayetinden sonra Avustryanm bir kaç hafta müteenniyane hareket

(Mabadı ikinci sahifede)

Salt Halim paşanın ilk defı kendisine Alman - Osmanlı ittifakını açtığı Harbiye nazırı
Enver Paşa

Rusyaya ihracat işi

Şirketin kaldırılması için teşebbüsatta bulunuldu

Rusyaya ihracat işi oldukça düzgün ve yolunda gitmektedir.

Fakat Arkos şirketinin yakında mukavelesi bitecektir. Yalnız işin bir de diğer cephesi vardır:

Bu sene bidayetinde Rusyaya ihracat işlerini bir şekli intizama raptetmek için bir "Rusyaya ihracat şirketi" teşkil edilmişti. Bu şirket her nedense bu işi yapmaktansa satmağı tercih etmiş ve bu hakkını Arkosa satmıştı. Şimdi Arkos şirketi ihracat işini idare ediyor. Diğer taraftan hiç bir işi olmayan şirket de para sarfediyor.

Aldığımız malûmata nazaran şirketi tesis eden Sanayi ve Madin Bankası akibet bu masraflardan kurtulmak için şirketin artık lüzumsuz oldugundan ortadan kaldırılması maksadile teşebbüsatta bulunmuştur.

Sanayi Bankası binası ve Sadeddin Bey

Ali Cenani B. geldi

Neşriyatı mucip işlerin zamanı gelince halledilecektir diyor

Şimdi cevap vermeği lüzumsuz görüyor

Gazi Ayntap meb'usu Ali Cenani Bey, Ankaradan şehrimize gelmiştir.

Ali Cenani Bey, bayram tatilini geçirmek üzre şehrimize geldiğini, meclis açılınca Ankaraya avdet edeceğini söylemiştir.

Ali Cenani Bey, kendisile görüşen bir muharririmize, hattâ bu İstanbul seyahatnın bile yazılmamasını söylemiş ve evvelce bir çok neşriyatı mucip olan işler hakkında kısaca demiştir ki:

"— Zamanı gelince hepsi halledilecektir.

Ben yazılan şeylere şimdi cevap vermeği lüzumsuz görüyorum. Artık neşriyat kâfi!"

Ali Cenani B.

HARİÇTEN ALDIĞIMIZ HABERLER

. Mütareke bozuldu

ngiliz fırkaları arasındaki tesanüt haleldar oldu..

Hükûmetin tahdidi teslihat konferansındaki vaziyetini tenkit için Churchil ağzından baklayı çıkardı..

Londradan yazılıyor:— Konerans ne âlemde..? Hele Fransız kabinesinin düşmesi üzerie buradaki Fransız heyetinin onferansta kendi memleketiin noktai nazarını lâzımgelen alâhiyet ve kuvvetle müdafaa dememek mecburiyetinde kalığı görülünce konferansın içmaları tehir edildi. Fakat parmentodan kuvvet alan bir ransız heyetinin gelmesi bekne dursun burada hususî bir ıkım mükâlemeler cereyan etğine şüphe yoktur. Konferanın ne vakit faaliyete geçeceği katiyetle tayin etmek imkân zdır. Hakikatte konferansa elmiş olan muhtelif devletlen murahhas heyetleri arasınaki ihtilâflar pek mühimdir e söylendiğine göre şimdiye adar bu ihtilâfların halli için aslı bir adım atılmış değildir. halde bu konferans ne kadar irecek?. Fransız heyeti maım vaziyete düştükten sonra talya baş murahhası M. Grani de memleketine giderek M. Iussoliniye izahat verdi.

İtalya Fransa ile bahrî müsaat iddiasından hiç bir şeyi fea etmiyor. Hülâsa doğrusunu öylemek lâzım gelirse kimse u günkü konferans vaziyetini atiyetle tayin edecek mevkie bulunmuyor. Tahdidi teslihat işinin iki cephesi var: Siyave fennî.

Siyasî cihetler bir kaç karık hesaplara bağlıdır. En ziyae istikbale âit hesaplar ki hiç ir taraf bu işte aldanmış gibi ir vaziyete düşmek istemiyor.

Fakat diğer cihet, fennî tetikat ta ilerlememiş. Mütehas ıs âmiraller, bahriye zabitleri, ukuk şinaslar ve saire çalışıp uruyorlar. Lâkin bunların ne çıkardıklarını bilen yok....

Konferanstaki bu vaziyet deam ede dursun diğer taraftan ayani dikkat bir hâdise oldu: abık kabinenin maliye nazırı

Japon murahhasları

olan Mr. Churchill (Çorçil) ar ık daha ziyade susmağa lüzum görmedi. Konferans başlarken nesai hükûmetinin muhalifleri ahrar ve muhafazakârlar başvekil Mr. Mac Donaldın konferansta müşkil bir mevkide kalnaması için tenkitlerde bulunmıyacaklarını söylemişlerdi.

Fakat Mr. Churchill bu mütarekeyi bozmuş oluyor. Denizciler birliğinde söylediği nutukta Mr. Churchill konferansta herkesin kendi ihtiyacından bahsettiği halde İngilterenin ihtiyaçlarını kimsenin düşünmediğini söylemiş bu gidişleİngilterenin fedakârlık ede ede nihayet bu işten zararlı çıkacağını ilâve etmiştir.

Mühafazakâr fırkasının bu mühim adımı İngiltere donanmasını kimsenin reyile tahdit etmek mecburiyetinde olmadığını, kendi ihtiyacını kendi takdir edeceğini söylemekten de geri kalmamıştır. Mr. Churchill nutkunda ezcümle şöyle demiş ve şimdiki hükûmeti tenkit etmiştir:

— Konferansa iştirak eden her devlet kendi ihtiyacı hakkında sarih bir fikir sahibidir. Fakat İngiltere hükûmeti kendine ne lâzım olduğu hakkında kat'î bir fikre malik görünmü-

İngiliz ve Japon başmurahhasları Stimson, Macdonald

yor. Bu gidişle İngiltere diğer dört devletin arzuları dahilinde aktedilecek bir itilâfı kabul etmek vaziyetinde kalacaktır.»

Hatip bundan sonra bahrî devletlerin hep birer birer donanmalarını kuvvetlendirdiklerinden bahsetmiş, İngilterenin ise harpten beri bahrî kuvvetlerini daima azalttığını iddia etmiştir. Mr. Churchillin bilhassa Kelloğ misakından bahsederken söylediği sözler şayani dikkattir. Diyor ki:

— Bu misaka istinaden kruvazörlerini 70 ten 50 ye indirmeğe razı olurken Amerika ve Japonya ise bilâkis bahrî kuvvetlerini arttırmak talebinde bulunuyorlar. Bu misakın Amerika ve Japonyadaki tesiri İngilteredekinden başka oldu. İngiltere - Amerika arasında bahrî müsavat hakikatte İngiltere donanması için aşağı bir dereceye düşmek olacaktır..

Bakalım fırkaların mütarekesini bozan Mr. Churchillden sonra daha başka kimler söz söyliyecek?...

İsviçrede

Cemiyeti Akvam ve Kellog misakları

CENEVRE, 3. A. A. — Cemiyeti Akvam ve Kelloğ misakları arasında aheng tesisine memur komisyon beynelmilel teahhüdatın cemiyet âzasından biri tarafından ihlâli takdirinde müracaat edilecek zecrî tedbirlere ait maddeyi tetkik etmiştir. Sabık İsveç hariciye nazırı M. Unden, misakin maddelerinin tadil edilmemesini ve Kelloğ misakının Cemiyeti Akvam mısakının mükaddemesine ithal etmekle iktifa olunmasını teklif etmiştir.

Lord Cecil ile Fransız ve Leh murahhasları bu teklifin aleyhinde bulunmuşlar, komisyon da bu teklifi reddetmiştir.

Sular tekrar yükseliyor

TULUS, 4. A. A. — Feyezanlar hakkındaki tahminler bedbinanedir. Suların yeniden yükselmesinden korkulmaktadır. Çastres de 20 kişinin telef olmuş olduğu söyleniyor.

Fransada

Feyezan

Bir çok evler yıkılmıştır

2 asker sular altında kalarak boğuldu

PARİS, 4. A .A. — Feyezanlar devam etmektedir. Feyezanlar neticesinde Fransanın cenubu agrbîsinde birçok yerler hasara uğramıştır. Tulus yakınlarında kâin Mur şehrinde birçok evler yıkılmış, 600 kadar amele bir fabrika içinde mahsur kalmıştır. Bunlardan bir çoğunun telef olmasından korkulmaktadır. Sular, bir takım asma köprüleri alıp götürmüştür.

Sular İsles-sur-Tarn da kâin bir elektrik fabrikasını alıp götürmüştür. Tarn nehrinin suları 100 kilometre kadar bir sahayi kaplamıştır.

Montauban'da sular altında kalmış olan birçok evler yıkılmıştır. Şehrin varoşlarında tahlis ameliyesile meşgul olan 10 askerle muhabere munkati olmuş diğer iki asker de kayıkları ile batarak boğulmuştur. Şehir, su, Gaz ve elektrikten mahrum kalmıştır.

Kabinenin beyannamesi

PARİS, 3. A. A. — M. Tardieu kabinenin beyannamesini yarın tanzim edecek ve öğleden sonra kabinenin içtimaında arkadaşlarına tebliğ edecektir.

Beyanname, M. Tardieu'nün Cumartesi sabahı M. Herriot ile görüştükten sonra vuku bulan beyanatındaki fikirlerden mülhemdir.

Bir şehir su altında

MONTAUBAN, 3. A. A. — Tarn nehri taşmış şehir su içinde kalmıştır. Birçok evlerin etraf ile alâkası kesilmiştir. Askerler felâketzedelerin imdadına yetişmeğe, onlara yiyecek götürmeğe çalışmaktadır.

Sular, hertürlü enkazı, hattâ otomobilleri de alıp götürmektedir. Tarn nehri Albi şehrini de suya garketmiş ve mühim miktarda hasarata sebebiyet vermiştir.

Ölenler, boğulanlar

MONTAUBAN, 3. A. A. — Tarn nehrinin suları fazla miktarda yükselmiştir. Askerler, kayıklarla şehir halkının imdadına koşmaktadır. Sular ağaçları vesair bir takım şeyleri alıp götürmektedir. Bir ev yıkılmış 3 kişi altında kalmıştır. Bir otomobil nehre düşmüş içindeki iki kişi boğulmuştur.

Kabine ekseriyet kazanacak

PARİS, 4. A. A. — M. Tardieu'nün açıktan açığa rakibi olan kimseler bile mumaileyhin yarın mecliste ekseriyet kazanacağı fikrinde bulunmaktadırlar.

Ispanyada

Cümhuriyet istiyorlar

Madrittten bildiriliyor:— Esbak başvekil M. Sancher Guerra 3.000 kişilik bir içtimada irat ettiği bir nutukta demiştir ki:

— Her şeyden evvel şu bilinmeli ki İspanya kendi kendini idare etmelidir. İspanyol gençliği bugün artık cümhûriyete doğru gidiyor. Sanchez Guerra bırak diktatörün idaresi cümhûriyet istiyenlerin bu emellerini kuvvetlendirmek neticesine varmıştır.,, Bundan sonra esbak başvekil sabık diktatörü şiddetle tenkit etmiştir.

Bugün

Müttehit imparatorluk fırkası...

İngilterede teşkil edilen yeni fırkanın aylardanberi devam eden bir cereyanın neticesi olduğunu geçen gün söylerken bu fırkanın teşekkülü karşısında bir takım ağır başlı İngilizlerin ihtiyatı elden bırakmadıklarını ilâve ediyorduk. Müttehit imparatorluk fırkası denilen bu teşekkülden bugün gene bahsetmeğe vesile çıktı. Londradan gelen bazı telgraflar bize bu vesileyi hazırlamış oldu. Aylarca evvel İngilterede sürümü çok olan bazı gazetelerin sahipleri kendi gazetelerinde halkın hassas damarlarına dokunarak İngilterede işsizlik ve iktısadî buhranın ilâçı olarak imparatorluğu teşkil eden Dominionlar arasında, serbest ticaret, fikrini ortaya attılar. Hemen ilâve edelim ki, bu fikir bu sürümü çok olan gazetelerin sahipleri olan iki lordun icadı değildi. Pek evvelden bunu düşünenler olmuştur. Her birî dahilen müstakil olan, hattâ kısmen hariçte de kendilerini temsil eden Dominionlar ana vatan olan Büyük Britanyaya Mr. Baldwin in dediği gibi — parlâmento ile değil hükümdarlık mehamile merbut bulunuyorlar. Her Dominion kendi gümrük tarifesini istediği gibi yapmıştır. Kendi istihsalâtını himaye edecek çarelere tevessül ederken İngiltereden gelen eşyayı da istisna etmemişlerdir. İşte şimdi yeni teşkil edilen fırka imparatorluk dahilinde bir gümrük ittihadı tesis ederek Dominionlarla ana vatan arasında alış verişi arttırmak için çalışacak. Fakat gelen haberlerden anlaşılıyor, ki, Dominionların böyle bir şeye yanaşması mümkün görülmüyor. Çünkü Dominionlardan her biri dediğimiz gibi kendi ihtiyaçlarına göre bir iktısat siyaseti takip ediyorlar. Bunu değiştirerek ana vatanın istediği şu veya bu yola gitmek için kendilerinde bir mecburiyet görmüyorlar. Dominion lar kendi parlâmentolarına, kendi hükûmetlerine maliktirler. Ağır başlı İngilizler Dominionlar ile ana vatan arasında bir gümrük ittihadı tesisini güzel bir gaye, fakat ameliyatta tatbiki müşkil bir iş diye tavsif etmekten çekinmiyorlar. Acaba Dominionlar murahhaslarından mürekkep olarak Londrada toplanacak imparatorluk konferansı buna ne diyecek..?

Halepte bir hadise

Bir tütün çiftliğine baskın yapıldı

Bundan üç ay evvel pederi Mustafa paşadan nevrus çifliğinde zeriyat yapmak üzere Suryenin Rihaniye nahiyesine giden Kara Bey oğlu Faik Bey zevcesinin akrabaları tarafmdan taarruza oğramış ve çifliğinin mahsulat ve hayvanatı gasbedilmiştr.

Yapılan tahkikat neticesi, çifliğe hücum edenlerin, Karamürsel zadeler olduğu anlaşılmış ve Halep konsolosluğumuz bu hususta Fransız Delegeliği nezdinde muteaddit teşebbüsata girişmişse de Fransızlardan hiç bir cevap alamamıştır.

Çiftliği gasbeden zat kendisine yapılan ihtara: « İşte ben Faikin çifliğindeyim, Cebeli-Bereket valisi Bey elinden geleni yapabilir! » cevabını vermiştir.

Faik Beyin vizesini Fransızlar temdit etmemişler ve mumaileyhi Suriyeyi terke mecbur bırakmışlardır.

Halep konsolosluğu keyfiyeti Hariciye Vekâletine arzetmiştir.

Yunanistanda

Intihabat tehir edildi

MADRİT, 4. A. A. — İntihabat tehir edilmemiştir. Yalnız biraz geçikecektir. Fabra Ajansı İspanyanın vaziyeti hakkındaki ecnebi haberlerini kat'î surette tekzip ve İspanyada tam bir sükûn hüküm sürmekte olduğunu beyan etmektedir.

Amerikada

Işsizlik

Âyan Meclisinde müzakerler

M. Hoover'ın idaresi tenkit ediliyor

WASHİNGTON, 3 A.A. — İşsizlik meselesi bugün Âyan meclisinde müzakere edilmiştir. M. Hooverin idaresi şiddetle

M. Hoover

tenkit edilmiştir. Hatiplerden birisi Reisicümhur ile kongrebütün Amerikadaki işsizler meselesinin halli için teşriki mesai etmedikleri takdirde bu fena idarenin fakirlik, felâket ve isyan tevlit edeceğini söylemiştir.

Diğer bir hatip, Amerikadaki işsizliğin zannedildiğinden fazla olduğunu ve vaziyetin salâh bulmuş olduğunu gösteren hükûmet istatistiklerinin doğrulu ğundan şüphe etmekte bulundu ğunu beyan etmiştir.

Bulgaristanda

Mecburî çalışma

Harap yerler tamir edildi.

Sofyadan yazılıyor: — Umumî harpten sonra Bulgar hükûmeti bir kanun yaptı. Memleketin imarı, yıkılan yerlerin tamiri için buna zaruret olduğunu söyliyen Bulgarlar memlekette çalışmayı meçburiyet altına almışlardır.

Stamboloski zamanında, 920 de yapılmış olan bu kanun ilk senelerde beklenen neticeleri vermemiş ve hükûmet için masraflı olmuştur. Fakat sonraları bilhassa 924 ten sonradır ki, elde edilen faideler karşısında hükûmetin ettiği masrafın pek âlâ kapandığı anlaşılmıştır. Bu mecburî çalışma kanununa göre, sanki askerlik yapıyor gibi, mecburî surette çalışmaktadır. Kanunun tatbikinden beri 615 kilometro yol yapılmıştır. Bundan 453 kilometroluk yolun tesviyesi yapılmış 161 Klm. taş döşenmiştir. 51 göprü, 106 suyolu yapılmış, çeşmeler, nehirlerin mecraları düzeltilmiştir. Fakat elde edilen neticeler bundan ibaret değildir.

Umumî kanaate ögre mecburî çalışma kanunu kendinden beklenen bütün neticeleri vermiştir.

Italyan tayyaresi inerken

ATİNA, 4. A. A. — Bir İtalyan deniz tayyaresi Faler de denize inerken içinde 9 kişi bulunan bir kayığa çarpmış, kayıktakilerden 4 kişi boğulmuştur.

Selânikte büyük bir yangın

SELÂNİK, 4. A. A. — Bir yangın neticesinde 9 mağaza yanmıştır. Hasar miktarı 9 milyondur.

Son Haberler

Bursada da zelzele oldu

BURSA, 4. (Milliyet) — Bugün saat onda şehrimizde hafif bir zelzele olmuştur.

Bursada bir hocanın hezeyanları..

BURSA, 4. (Milliyet) — Yeşil camii hatibi bayramda halka va.z ederken bazı hezeyanlarda bulunmuştur. Orada bulunan zabita memurları tarafından bir rapor tanzim edilmiştir. Hoca hakkında takibat yapılacağı söylenmektedir.

Müstantik Hikmet Beyin muhakemesi

BURSA, 4. (Milliyet) — Müstantik Hikmet Beyle vekili bugün şehrimize gelmişlerdir. Hikmet Beyin muhakemesine Perşembe günü devam edilecektir.

Orta tedrisat müdürü Kayseride

Kayseri, 4 (Milliyet) — Maarif vekâleti orta tedrisat müdürü Cevat Bey bayramı egçirmek ve mektepleri teftiş etmek üzre burada bulunuyor.

Büyük harbe nasıl girdik?

(Birinci sahifeden mabat)

etmesi kimseyi aldatmıyor. Perde arkasında hazırlanan badireden Babıalinin bile haberi var!

Berlin sefaretimizden gönderilen 17 Temmuz tarihli ve 298 numaralı bir tahriratta "Avusturya hükûmeti tarafından Sırbistana verilmek üzre hazırlanan notanın bir sureti Berline gönderildiği, münderecatına dair alman malûmata göre Belgrat hükûmetinin kabul edemiyeceği bir mahiyette olduğu ve Avusturyanın, mes'uliyeti Sırbistanın üstüne atarak, harbe girmek azminde bulunduğu,, Alman Hariciye nezaretile yakından temasta bulunan bir zata atfen haber veriliyor.

Roma sefirimizin 21 Temmuz tarihli ve 405 numaralı telgrafında da "Buradaki kana atlere göre, Petresburgtan ciddî teşvik görmezse Sırbistanın Avusturya notasını kabul edeceği tahmin olunuyor,, deniliyorsa da Bosna vak'asını müteakıp dilleri tutulan Sırp gazeteleri Temmuz ortalarından itibaren Avusturya aleyhine atıp tutmağa başlıyorlar. Belgrat sefirimiz bu alâmetin ehemmiyeti ve manası hakkında Babıalinin dikkatini celbediyor.

Talât Paşanın hatıratında hikâye ettiğine göre o sıralarda "Sait Halim Paşa Enver Paşa ile Halil Beyi ve beni (yani Talât Beyi) nezdine davet ederek Almanyanın Devleti Aliye ile şeraiti mütesaviye dairesinde ittifak arzusunda olduğunu sefir (Wangenheim)ın kendisine açtığını söylemiş,, her üçü de "Devleti Aliyenin yaşıyabilmesi böyle büyük bir Avrupa devletile müttefik bulunmağa mütevakkıf olduğu,, mütaleasında bulunmuşlar. Bu teklifin harp tehlikesi üzerine yapıldığını anlamışlar amma "Esasen böyle bir vesile olmayınca zayıf Türkiyeyi hiç bir devletin dairei ittifakına almıyacağını pek âlâ bildiklerinden,, Alman ittifakına, ne olursa olsun, bir cankurtaran gibi sarılmışlar. "Harp olmaz da bir zümrei ittifakiyeye girmiş bulunursak devleti muhataradan kurtarmış oluruz,, demişler. Diğer nazırlara bir şey sezdirilmemeğe ve Sadrazamın müzakeratı idare etmesine karar verilmiş, ve nihayet ittifak müspet bir hale gelmiş "Az zaman sonra da Almanya ile Rusya arasında harp ilân edilmiş,,.

Almanlarla ittifakın nasıl ve ne vakit yapıldığına dair Sait Halim ve Talât Paşalar tarafından nakledilen hikâyenin hakikati ne derecelere kadar tahrif ettiğini biraz sonra ayni meseleyi Alman vesikalarında tetkik ettiğimiz zaman göreceğiz.

* * *

Cihan harbine iştirakimizin mukavemetsuz bir zaruret olduğunu iddia eden ve bu suretle Osmanlı İmperatorluğunun izmihlâlinde hiç bir mes'uliyet hisseleri bulunmadığı neticesini çıkarmak istiyen İttihat ve terakki ricalinin "tez" lerini, vukuatı mümkün olabildiği kadar kısa anlatarak ve fakat ehemmiyetli bir eksik bırakmamağa da çalışarak, arzettik.

Zaten yanılmıyorsak, o dava lehinde şimdiye kadar böyle kül halinde bir müdafaa da vücude getirilmemiştir.

Evvelce de söylediğimiz gibi bugünkü maksadımız "Harbi umumîye gir mek mi, yoksa müsellâh bir bitaraflık muhafaza ederek, zuhûr edebilecek fırsatlardan istifade etmek mi doğru olurdu?" davasını tazelemek değildir. Öyle bir bahis çok sürer ve bizi pek uzaklara götürür. Zaten burada takip ettiğimiz gaye ile alâkası yoktur. Biz yanlış vevahut doğru yapılmış olsun, Harbi umumîye nasıl sürüklendiğimizi göstermek istiyoruz.

Şüphesiz dikkat edilmiştir: İttihat ve terakki ricalinin, 1914 iptidalarında memleketin düşmüş olduğu yeisaver vaziyeti tasvir etmek için çizdikleri tabloda mühim bir noksan vardır: Davanın yalnız bir tarafına temas edilmiş, münhasiran dahilde iftirakcuyane temayüller ve hariçte, o sebeplerden dolayı husule gelen karışıklıkları ve zâfı gasıbane emellerine alet ittihaz eden devletlerin mühlik siyasetlerinden bahsedilmiştir.

Bu iddianın büyük bir hakikati ihtiva ettiği bedihidir; fakat Cihan harbi arifesindeki ümitsiz vaziyete düşmemizde 1908 denberi mütezayit bir surette devam eden idaresizliğin ne gibi tesirleri olmuştur? O "idaresizliği,, idare edenler pek ağır mes'uliyetler altına girmemişler midir? Dahilî idare ve siyasette ardı, arası kesilmiyerek, irtikâp edilen hatalarm haricî aksülâmeller uyandırması zarurî bir kanun olduğu inkâr ve ihmal edilebilir mi? Bu meselelerin halli için bilinmesi lâzımgelen vukuat ve icraat anlatılmadıkça hakikat nasıl meydana çıkar?.

İnkılâbı müteakip devletin idaresini ellerine alanlarda asrî bir hükûmet teşkili ve idaresi için lâzım olan kabiliyetler ve hazırlıklar mevcut olsaydı haricî tehikeler öyle kolaylık ve çabuklukla inkişaf edebilir midi?

1908 inkılâbını müteakıp devletler tarafından görmeğe başladığımız muamele her hangi bir Avrupa devletine karşı yapılan muamelelere benzemeğe başlanmıştı, demiştik, fakat meşrutiyet namı verilen yeni idarenin gizli ve gayri mes'ul bir merkezi umumî oyunundan ibaret olduğu anlaşılınca ve irtakip ettikçe beynelmilel vazitakip ettikçe beynelmilel vaziyetimiz de fenalaşmıştır.

Bu hususta gösterilebilecek bir çok misaller arasından bir tanesini zikredelim:

(Devamı var)

Haftanın şakaları

— *Nasıl oldu da hamile kaldın?*

— *Bir gün oturuyorduk, hayatta çok yalnızım, bari bir çocuğum olsaydi, dedim... Malûm ya o her istediğimi yapar.*

Yemin

Mahkeme reisi maznuna sordu:

— Karımı neden öldürdün

— Geçinemiyorduk.

— Ayrıla idin.

— Ölünciye kadar beraber yaşayacağıma yemin etmiştim.

Dalgın

— Gene mi şapkanı kaybettin?

— Kaybetmedim, lokantada unuttum.

EHEMMİYETSİZ

İstasyona nefes nefese geldiler, fakat tren kalkmıştı.

Biri:

— Eyvah, dedi, kaçırdık.

Öteki omuz silkti:

— Ehemmiyeti yok, ben saati bir saat geri almıştım, öbür treni çok beklemeyiz.

— *Yahu insan karısı kaçtı, diye bukadar müteessir olur mu?*

— *Geri gelecek diye korkuyorum.*

Çaresiz

Yolda gidiyorduk. Altı yol ağzında durdu, gerideki sokağa saptı.

— Niye bu sokaktan gidiyoruz?

— Öbür yoldaki kasaba borcum var.

Biraz sonra gene başka bir sokağa saptı.

— Hayrola?..

— Doğru yoldan geçemem, bakkala borcum var.

— Caddeye çıkalım.

— İmkâni yok, terziye borcum var.

— Kestirmeden gidelim.

— Gidemem ekmekçiye borcum var.

Sabrim tükendi:

— Sen bari sokağa çıkma, evinde otur.

— Oturamam, evsahibine borcum var.

Erkek — *Eğer ameliyattan sonra ölürsem, Ahmede varma da kime istersen ona var.*

Kadın — *Bunun için üzülme, daha şimdiden başkasına söz verdim.*

Akıl

Köprünün Kadıköy iskelesinde rastgeldim.

— Kadıköyüne mi? dedim.

— Evet, dedi.

— Öyleyse haydi vapura binelim.

— Ben bu vapura binmem.

— Neden?

— Bu vapur Haydarpaşaya uğruyor azizim, geçikiyor, çabuk gitmek için elli dakka sonra hareket edecek olan doğru vapura bineceğim.

FELSEFE

Meşhur yankesicilerden biri kendi kendine söyleniyor:

— Şu polisler garip insanlar... Kayholan şeyleri aramıyorlar da beni arıyorlar.

— Ben benim âmirimsin kocacığım, her istediğimi yaptırıyorsun.

PİŞKİN

Çok souk bir adamdan bahsediliyordu:

— O çok çiy bir adamdır.

— Aman ne söylüyorsun, zavallı bütün yaz plâjda güneş banyosu yaptı.

BAYRAM

Kız! Süzme gözlerini,
Unut her kederini!
Tattır dudaklarının,
Âkide şekerini!

*

Buldun görpeçağını,
Özlerim kucağını!
Bayram geldi! Diyerek;
Öpeyim yanağını!

*

Pek süslü buldum seni:
Beğendim elbiseni!
Sevindirmek istersen,
Hediye ver buseni!

*

Yüzün durmasın küskün,
Çünkü bayramdır bugün!
Gel! Beraber yapalım,
Üç gün, üç gece düğün!

Kabahat

Salonda oturmuşlar arkadaşlarını çekiştiriyorlardı.

Bir hanım:

— Fariha da fena yola sapmış, dedi.

Diğer bir hanım atıldı:

— Kabahat onun değil, işaret memurunun...

ANLAYIN

— Yeni aldığın şapka ne renk?

— Karımın şapkasının renginde.

— Karının şapkası ne renk?

— Söyledim ya, benim şapkamın renginde.

DALGIN

Bir bacağı tahta idi. Öbür bacağında ağrılar hissetti, kalkıp doktora gitti.

Doktor:

— Romatizma olacak, dedi.

Sonra sordu:

— Hangi ayağımız ağrıyor?

Ahçı gittikten sonra...

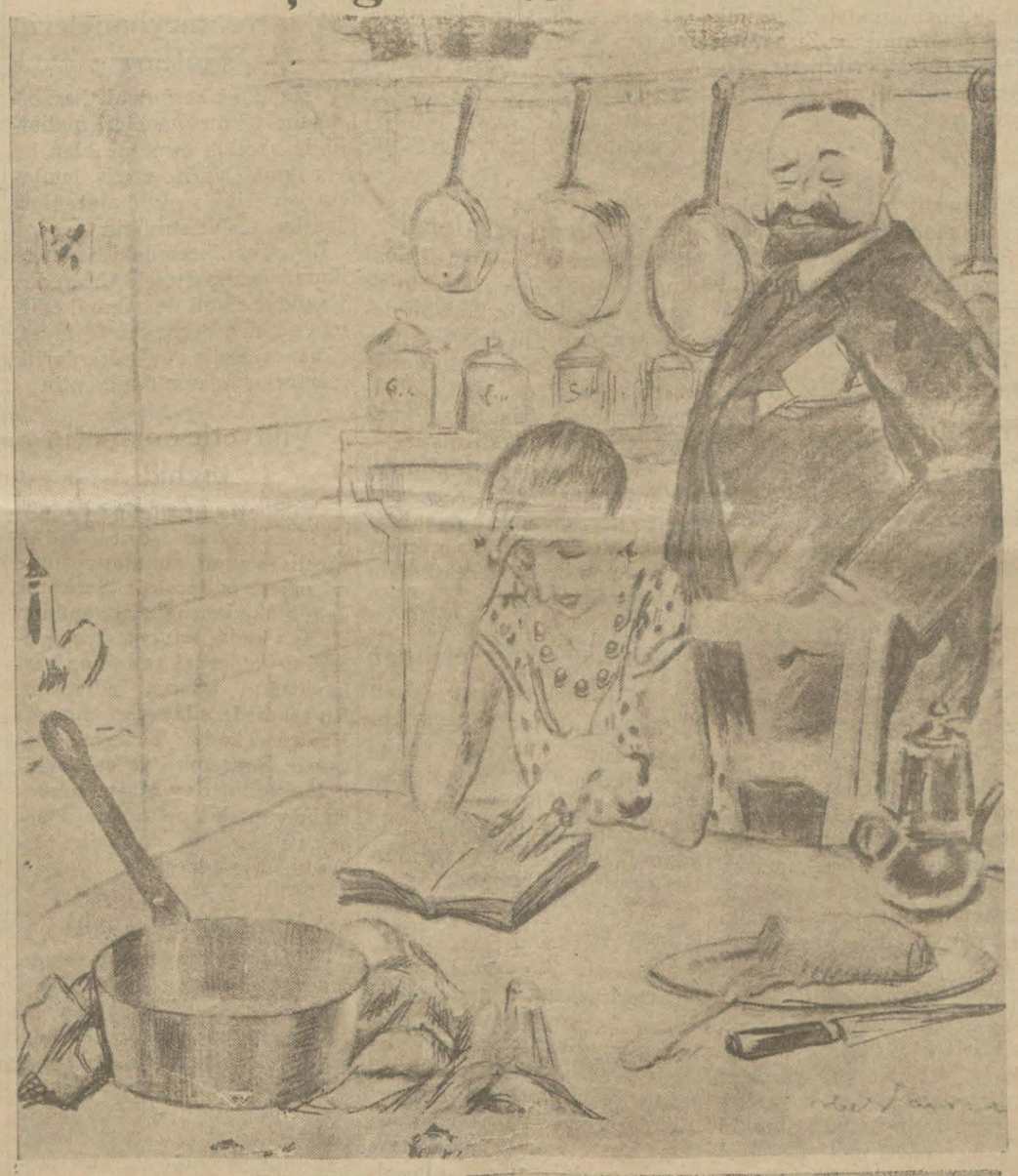

— İyi bir parça sığır eti almalı... bu kolay... kayn hp kıvamına getirmeli... İşte bu güç...
— Bir ahçıyı getirmek daha kolay olmaz mı?

ÂŞIKLAR

Kız seven hep çekernaz,
Derdinin sonu olmaz!
Kadın seven her işte,
Olur pek fazla kurnaz!

*

Kız seven eder bir ah;
Sonra der: Yandım, ayvah!
Fakat kadın sevenler,
İşler daima günah!

*

Kız seven pek üzülür,
Beti, benzi süzülür!
Kadın seven her gece,
Yatağında büzülür!

*

Kız seven pek dardadır,
Bir tenha kenardadır!
Kız seven hep ziyanlı,
Kadın seven kârdadır!

Almaz

Küçük Moiz sınıfta arkadaşlarına:

— Annem bugün bir oğlân doğurdu, dedi.

Muallim işitti:

— Böyle söyleme, dedi, babam bir bebek aldi, de.

Moiz güldü:

— Babamı tanımadığımız belli, o kendi yapabileceği şeyler hariçten tedarik etmez.

İKRAM

Kopuklardan biri söylüyordu:

— Hapisane gardiyanları çok misafir perver insanlar, hapisaneye girdim mi üç aydan evvel koyvermiyorlar.

Sesli film

Sinemanın bir yeri pek hoşuna gitti, alkışladı.

— Aman Cevval, dedim, sinema alkışlanır mı?

— Neden alkışlanmasın?

— Artistler duymazlar ki..

— Neden duymasınlar, biz onların seslerini duyuyoruz ya..

TEHTİT

— Demek bana para vermiyeceksin öyle mi?

— Evet öyle.

— Şu halde ben yapacağımı bilirim.

Masanın üstünde duran güzel bir tabancayı aldı. Bunun üzerine amucası haykırdı:

— Ne yapıyorsun?

— Tabancayı alıyorum.

— Ne yapacaksın?

— Satacağım.

— Sesli filmleri esperanto lisanile yapmalı.

— Haklısın, bu suretle herkes anlamadan seyreder.

CEVAP

kıçınkıçın yürüyen bir kötürüm:

— Yoruldum, demiş.

— İmkânı yok, demişler, sen hem yürüyor, hem oturuyorsun.

Kontrol

Belediye memuru otomobili durdurdu:

— Hani ehliyetnamen?

— Yok.

— Nasıl otomobil kullanıyorsun?

— Hastabakıcılık şehadetnamem var.

MÜSRİF

Dehşetli para sarfeder ve sarfettiği paranın miktarını bilmez, ay sonunda muhasebecisine sorardı.

Geçen ay muhasebeci hesap verdi:

— Tam 956 lira 72 kuruş sarfetmişsiniz.

Derin bir düşünceye daldı.

— Acaba 72 kuruşluk ne almış olabilirim?.

ÇOCUK

Sütçü, ineği sağıncıya kadar merakla seyretti. Süt sağılıp bittikten sonra:

— Haydi şimdi sütü tekrar ineğin içine koy da gene sağ, dedi.

— Annemi otomobil çiğnedi....

— Biçare şöför, başına belâ açıldı desene...

VAPURDA

Biletçi yolcuya:

— Efendim bu dünkü bilet.

Yolcu, souk kanlılıkla:

— Zararı yok, dün de bugünkü bileti vermiştim.

Dişçi

Dişi ağrıyan zatın dişçiyi pek gözü kesmedi:

— Azı dişlerimden birini çıkarmak istiyorum, dedi, fakat evvelâ ön dişlerimden birini çıkarınız da meharetinizi deneyeyim!

YAMANDIRLAR

Vapurları dehşetli fırtınaya yakalandı. Batmak tehlikesi vardı. İzak Efendi hemen kadın kıyafetine girdi.

Arkadaşı hayretle sordu:

— Bu ne kıyafet be?.

— iBlmez misin? Kadınları erkeklerden evvel kurtarırlar!

MESLEK

Hasta yatıyordu.

İyileştiği gün doktora:

— Babam istediğim mesleği intihap etmemi istemedi. Bana kalsaydı avukat olurdum. Ya siz?

— Ben hasta olmanızı temenni ederim!

— *Benim resmini gönderdiği için*

— *Canım başına bir kaza gel di diye bukadar üzülme; babana: yirmi yaşından sonra da cansız bebeklerle oynıyamazdu yal dersin.*

Ekonomi

Yerli kumaş imalâtı

ıreyya, Karamürsel, Hereke fabri ıları nekadar kumaş imal ediyor

Ticaret odası şehrimizde bu an mensucat fabrikalarının iyeti hakkında bir rapor tan etmiştir. Bu raporun en mü ı kısımlarını aşağıya nakle - oruz:

Süreyya Paşa fabrikası 1924 esinden itibaren 8 tezgâhla aş imaline başlamıştır. 914 plik imâl etmek üzre tesisat ude getirmiştir.

Hali hazırda fabrika tesisatı ok büyütmüştür. Süreyya a fabrikası senevî 120,000 reden fazla kumaş imâl ede cek kabiliyete gelmiştir.

aramürsel fabrikası 1892 se nde Karamürselde inşa edil tahliye esnasında Yunan su tarafından yakılmıştır. ipleri İstanbulda yeni bir ika tesis etmişler, kurtarı- alât ve edevatın bir kısmını ya nakletmişlerdir. Kara- sel fabrikası 1894 te koman 1919 dan itibaren anonim et olarak çalışmaktadır.

Hereke mensucat fabrikası- zmuhtelif senelerdeki yün elaş istihsalât miktarı ber- mi atidir:

Metre	126,781	1924
„	150,205	1925
„	166,768	1926
„	153,312	1927
Askerî kumaş 1928		158,000
Fantezi kumaş		50,000
		208,000

u erkamdan görüleceği veç- beş senelik bir faaliyet dev- ade Hereke fabrikasının yün aş istihsalâtı son senelerde büyüt etmiştir.

abrika elyevm Sanayi ve din Bankası tarafından iş- emektedir.

ürkiye Sanayi ve Maadin kası senelik raporunda mez fabrikanın faaliyetinden şu de bahsedilmiştir:

eçen 1926 senesi imalâtı miyesi yekûnu 526,527 lira- ibaret bulunmakla kıymet rile 1927 imalâtında 46,311 ibir tezayüt vardır.

albuki miktar itibarile yün- üresinin geçen sene 166,768 eye baliğ olan imalâtına abil bu seneki imalâtı 13 bin 456 metre noksanile 153,312 metreden ibaret bulunmaktadır. Bu sene imalâtının kıymetçe fazlalığına mukabil miktarca bu noksan bu sene daha ziyade piyasa için çalışmış olmasından ve bittabi daha yüksek fiatlı eşya imâl edilmesinden ileri gelmiştir.)

Av derileri piyasası

Bu sene av derileri az yetişmiştir. Sebebi Anadoluda havaların açık gitmesi ve kışın az olmasıdır. Buna rağmen av derilerinin ihracatı azdır. Deriler en ziyade Amerika, İngiltere ve Almanya gibi zengin memleketler tarafından satın alınırdı. Bu sene bu mallarımıza pek az talep vardır.

Piyasada geçen seneden kalma birikmiş mal vardır. Geçen sene 80 kuruşa satılan tavşan kürkleri bu sene 50 kuruştur.

Ipek istihsalâtımız

İpek istihsalâtımız seneden seneye fazlalaşmaktadır. İhracatımız da şayanı memnuniyet bir şekildedir.

Son yapılan bir istatistikte ipek ihracatımız hakkında şu şayanı dikkat malûmat verilmektedir:.

1927 senesinde ipek, koza ve teferrüatı ihracatımızın yekûnu 109795 küsur kilo idi. Bu miktar 1928 senesinde 218,370 kiloya kadar çıkmıştı. Fakat 1929 ihracatımız 184,111 kiloya inmiştir.

İlk nazarda endişe edilecek bir vaziyet gibi gözüken bu düşüklük hakikatte mucibi memnuniyettir. Çünkü istihsalât artarken ve fazla talep varken ihracatın azalması dahilî ipek sanayiinin günden güne inkişaf ettiğini gösterir.

Ticaret muahedeleri

Estonya ve Felemenk hükûmetlerile Hükûmetimiz arasındaki ticaret muahedelerinin müddeti bitmiştir.

Bu devletlerleyeniden muahede aktedilinceye kadar tarafeynin rızasile kabili temdit olmak üzre üçer aylık muvakkat itilâfname yapılmıştır.

Bu akşam saat 21,30 de

FRANSIZ TİYATROSUNDA

meşhur piyanist muallim

EMİL VON SAUER

tarafından birinci konseri verilecektir.

Programda: ŞUMAN, ŞUBERT, MENDELSON, ŞOPEN ve LİSZT ESERLERİ bulunmaktadır.

Önümüzdeki Cumartesi akşamı VEDA KONSERİ

NUHUN GEMİSİ

9 Mart Pazar gününden itibaren

Ayasofyada ALEMDAR — Şehzadebaşında HİLÂL

Sinemalarında birden gösterilecektir.

Bu akşam

MELEK SİNEMASINDA

İki büyük film birden

PRATERDE BİR GECE

En samimi, en müessir ve en beşeri bir dram.

Valide rolünde ESTER RALSTON

KLARA BOV

enlik ve neşe kıraliçesinin en güzel ve en şayanı hayret komedisi.

ÇILGIN GENÇLİK

Her iki film Parmount mamulâtıdır.

Meşhur

CAZ MUGANNİSİ

Chanteur de Jazz

AL. JOLSON

Pek yakında

ELHAMRA SİNEMASINDA

arzı endam edecek ve muzafferiyeti unutulmaz bir tarih kayıt edecektir.

MİLLİYETİN ŞEHİR HABERLERİ

Müteferrik H.

Bedeller

Vilâyet hissesi de alınacak

Bedeli naktilerle beraber alınacak vilâyet hisseleri hakkında Maliye Vekâletinden Defterdarlığa yeni bir emir gelmiştir.

Bazı vilâyetlerde maliyeciler evvelce bedeli naktilerle beraber alınan 50 lira Vilâyet hissesinin alınmaması lâzımgeldiği hakkında bir noktai nazar ileri sürmüşler ve bu parayı tahsil etmemeğe başlamışlardı. Dün gelen emir Vilâyet hissesinin de alınması lâzımgeldiği hakkındadır. 24 Mayıs 1929 tarihli kanunla 1454 numaralı kanunun hükmü ilga edilmemiş olduğunu ve bedeli naktilerin 50 lira Vilâyet hissesile birlikte 650 lira olarak tahsili icap ettiği bildirilmiştir. Şimdiye kadar bedeli naktî yatıranlardan Vilâyet hissesi olarak alınmamış olan 50 lira kendilerinden tahsil edilecektir.

Asma çubukları

Manisa vilâyeti namına Erenköy fidanlığından 29 sandık bağ çubuğu mıntaka Ziraat müdürlüğüne gönderilmiştir. Çubuklar trenle Manisaya gönderilmiştir.

Çiçek aşısı

Pendik baytarî baktiriyoloji enstitüsünden İzmir baytar müdürlüğüne 500 santimetre mikâbı formüllü çiçek aşısı gönderilmiştir. Bu miktar İzmirin ihtiyacı için kâfi değildir.

Orman mektebi âlisi mezunları kongresi

Orman mektebi âlisi mezunları Cemiyeti senelik kongresini aktetmiş ve heyeti idarenin istifası üzerine yeni idare heyeti intihap edilmiştr.

Tıp talebe cemiyetinin bir tavzihi

Tıp talebe cemiyetinden şu tavzihi aldık:

1 — Tıp talebe Cemiyeti heyeti idaresi müstafi değildir. Nizamnamemizin 33 üncü maddesine göre heyeti idare ancak âzasının nısfından bir fazlasının müçtemian istifası vukuunda müstafi addolunur. Halbuki hali hazırda 11 mevcuttan yedi arkadaş heyeti idarede vazifelerine devam etmektedirler.

2 — Senelik kongremizin akti takriri 24/2/930 Pazartesi günü heyeti idareye verilmiş ve nizamnamemizin buna temas eden 15 inci maddesinin birinci fıkra ve 21 inci maddesi mücibince aktinin takarrür ettiği takrir sahiplerine şifahen bildirilmştir.

Buna rağmen Cemiyetimizle alâkası olmıyanlarla birlikte adetleri ancak 20 olan bir grupun vaki içtimamın mahiyetini anlamak ve lâzım geldiği kanunî hakların ifadesine imkân bulmak için Ocağa gidildi. Bu anî teşebbüsten bilâhere haberdar olan Cemiyet âzası ekseriyeti salona gelmiş ve kongrenin derhal akti talebinde bulunmaları üzerine heyeti idare reisi celseyi küşat etmiş ve böylece hakikî ve nizamî kongre açılmıştır. Müzakerat başlamış ve heyeti idare intihabatına ait reylerin tasnifinin sonuna doğru Hükûmetimiz tarafından gönderilen memur kongre reisine: Sabahleyin 20 kişi tarafından yapılan kongrenin tekemmül etmemiş olduğunu ve şimdi ekseriyetinizin yaptığı kongrenin da bilâhara yapılmak üzre şimdilik tatili emrini aldığını ifade etmesiyle kongre riyasetince celse tatil edilmiş ve arkadaşlar sükûnetle dağılmışlardır.

3 — Hukuk talebesi arkadaşlarımızla aramızda nifak yoktur.

Maarifte

Mektepler bugün açılıyor

Bayram münasebetile tatil eden mektepler bugünden itibaren açılacaktır. İlk ve orta mekteplerle liseler ve ecnebi mektepler bu sabah tedrisata başlamış olacaktır. Ancak Darülfünun cumartesi günü derslere başlıyacaktır. Ayni günde millet mekteplerinde de birinci devre mezuniyet imtihanlarma mübaşeret olunacaktır.

Emanette

Sahaflar çarşısı istimlâk edilecek

Sahaflar çarşısının istimlâk edilerek meydan haline kalbedilmesine karar verilmiştir. Buradaki dükkânların bir kısmı Evkaf idaresine ait olduğu için istimlâk muamelesi Emanetle Evkaf arasında müştereken yapılacaktır.

Bu sayede Beyazit camii tamamile meydana çıkmış olacaktır. Yapılan tetkike nazaran, Sahaflar çarşısının istimlâki için 200 bin lira kadar paraya ihtiyaç vardır. Bunun nısfını Emanet, ve nısfını da Evkaf verecektir. Her iki idare bu hususta temas etmekte olup istimlâk için lâzım olan parayi bu sene bütçesine koyacaklardır. İstimlâkten sonra Emanet burada muntazam bir de yol açacaktır.

Adalarda su derdi

Adalar belediyesi su ihtiyacını kısmen olsun izale etmek üzre Heybeliadada bir su deposu açmıştır. Bu depoGöztepe suyu ile dolu duruyor. Fakat bu müvakkat bir tedbir olduğundan Adaların su derdi kat'î surette izale edilememiştir.

Şehremaneti, Adalıların susuz kalmamaları için ne gibi şeyler yapılması lâzımgeldiğini tetkik edecektir. Bu tetkikat neticesinde bu sene tatbikata başlanacaktır.

Kokmuş beygir etinden pastırmalar

Şehremininde Saraçdoğan mahallesinde kâin eski, köhne bir evde İbrahim ve Sabri isminde iki kişinin beyğir eti ticaretile meşgul oldukları anlaşılmış, bu ev, belediye memurları tarafından aranmış, netice de 70 okka et, 10 okka sucuk bulunmuştur.

Tefessüh etmeğe başlıyan bu etlerle sucuklar muayene edilmiş, neticede bunların hastalıklı beyğir eti olduğu anlaşılmıştır. Etler ve sucuklar müsadere ve imha edilmiştir.

İbrahim ve Sabri, ölmeğe yüz tutan hastalıklı veya ölü hayvanları sahiplerinden satın almakta ve bunların etlerinden pastırma ve sucuk yaparak ya elden veya pastırma ve sucukçu dükkânlarına satmakta idiler. Şehremaneti bu iki kokmuş beyğir eti satıcısına en ağır nakdî cezayi verecektir. Halkın sıhhatini ihlâl ve tehlikeye koydukları iddiasile aleyhlerin de kanunî takibat yapılmak üzre müddei umumîliğe de müracaat edilecektir.

Türkistan birliğinde

Türkistan talebe birliği dün Sultanahmetteki birlik binasında bir bayramlaşma merasimi yapmıştır. Hâli hazırda şehrimizde 130 kadar Türkistanlı mevcut olup hemen hepsi birlik âzasıdır. Bunların bir kısmı Darülfünunun muhtelif şubelerine devam etmekte ve bir kısmı da ticaretle meşgul olmaktadır. Yakında birlikte gece dersleri açılacak ve konferanslar tertip olunacaktır.

Himayei etfalde içtima

Bugün Himayei etfal Cemiyeti heyeti merkeziyesi fevkalâde bir içtima yapacaktır.

Vilâyette

Yeni bütçe

Martın ortasına kadar bütçe yetiştirilecektir

Vilâyet idarei hususiye bütçesinin encümenlerde tetkikatı bir haftaya kadar bitecektir.

Bütçe beş milyon lira kadardır.

Vilâyet meclisi yarın toplanacaktır.

Amelî hayat

Vilâyet fırka grupu yarın fırkada toplanacaktır. Bu içtimada amelî hayat mektepleri meselesi konuşulacaktır.

Bundan sonra amelî hayat mektebi işi umumî mecliste müzakere edilecektir.

Daireler açık

Bayramın bitmesi münasebetile bugün resmî daireler ve malî müessesat açılacaktır.

Mütekaidin maaşları

Mütekaidin, eytam ve eramil maaşlarının cumartesi günü verilmesi muhtemeldir.

Bar ve meyhanelerin sınıfları

İstanbul cihetindeki bar, birahane ve meyhaneleri mahallinde tetkik etmekte olan heyet ikmali vazife etmiş, bunların yerlerini, açrk kalacakları saatleri tesbit etmiştir.

Beyoğlu cihetindeki heyet te ikmali vazife etmek üzeredir. Üsküdar ciheti de ikmal edilmiş gibidir. Bu heyet Vilâyet, Emanet, Polis ve Defterdarlık memurlarından mürekkeptir.

Vilâyetle emanetin tevhidi

Vilâyetle emanetin tevhidi lâyihası bayram ertesi Millet Meclisi heyeti umumiyesinde müzakere edilecektir. Şehrimizdeki alâkadar mahafil kanunun bir aya kadar kat'iyet kespedeceğini ve derhal tatbikine başlanacağını tahmin ediyorlar. Bu takdirde vilâyetle emanet Hazirana kadar birleşmiş olacaktır. Şehremini ve vali vekili Muhiddin Bey Mart sonunda Avrupadan şehrimize dönecek ve kanunun tatbikine bizzat nezaret edecektir.

Maaş ve harcırah

Maaş ve harcerahın ikinci maddesine ilâve olunan fıkra vilâyetlere tebliğ edilmiştir. Bu fıkraya göre, nakil ve tahvil edilen memurlara harcırah tediye emri verilmeksizin memuriyetleri tebliğ edilmiyecektir. Şu kadar ki, harcırahsız veya müstahak olduğu harcırahın bir kısmı ile gitmeği rızaları ile kabul edenler bu hükümden müstesnadır.

500 seyyah geldi

Fransız bandıralı Roterdam vapurule şehrimiz dün 500 seyyah gelmiştir.

Asma çubukları

İstanbul - Erenköy fidanlığından tefrik edilerek gönderilen otuz üç bin asma çubuğu İzmire vurut etmiş ve mıntaka ziraat müdürü Zühtü Bey tarafından tesellüm edilmiştir.

Asma çubukları İzmir vilâyet dahilindeki bağçılara meccanen tevzi olunacaktır. Evvelce müracaat ederek ziraat dairesinden asma çubuğu istemiş olan bağçılar çubukları bağlarına dikecektir.

Denizli vilâyeti için de 33 sandık derununda mühim miktarda asma çubuğu gelmiştir. Bu çubuklar dün Denizliye sevkedilmiştir.

U. gümrükler müdürü

Umum gümrükler müdürü İhsan Rifat B. Ankaraya gitmiştir.

Spor

Dünkü maçlar

Galatasaray: 3 - Gençler Birliği: Beşiktaş: 2 - Fenerbahçe: 1

Beşiktaş - Fenerbahçe maçında hakemle Alâettin B. arasında bir hâdise oldu

Hava, Fenerli Fikrete oyun esnasında mahut sveterini çıkartacak kadar açık ve güneşli. Stadyom bayramın ilk gününden daha kalabalık. Fener, Galatasaray ve Beşiktaş tarafdarları biribirinin alacakları neticelere merakla muntazır.

İLK MAÇ

İlk maç Fenerbahçe ile Beşiktaş küçükleri arasında oldu ve Beşiktaş 1—0 galip geldi.

BEŞİKTAŞ - FENERBAHÇE

İkinci maç Beşiktaşla Fenerbahçe birinci takımları arasında. Hakem, samimiyeti takviye etmek için Beşiktaştan Şeref Bey, Fener takımında Zeki yok yanı Fener hücum haattı yok gibi bir şey. Beşiktaş takımına gelince, dün de yazdığımız gibi daha gençleşmiş. Oyun tarzı da şimdi çok daha sakin. Bunun neticesi olarak şuurlu oynuyor ve bu yüzdendir ki, Fener likmaçında gösterdiği kahir hakimiyeti gösteremiyor. Maamafih oyunun onuncu dakikasında Beşiktaş aleyhine verilen penaltı Fenerin yegâne sayısını temin etti. Fener hücum hattının Zekisiz müessir olmaktan uzak, buna mukabil Beşiktaş hücum hattı yeni ve genç merkez muhacimin de tesirile güzel ve tehlikeli akınlar yapıyor. Kadrinin falsolu oyunu da bu tehlikeleri teşdit ediyor. Beşiktaş biri merkez muhacimi, biri de sağ açığının güzel bir sol şütile iki gol yaptı. Vaktin müsaadesizliğinden otuz beş dakika oynanan ilk devre 2—1 Beşiktaşın lehine bitti.

İkinci devre ise yirmi beş dakika tarafeynin sayı yapamamasile geçti. Yirmi beşinci dakika da Alâettin Beşiktaş kalesi önünde bir favl yaptı. Hakemin düdüğü. Alâettinde muteriz bir vaziyet. Hakem bu vaziyet karşısında Alâettine "dirseğinle dürrttin, ne bakıyorsun?" dedi Anlaşılan Alâettin Şeref Beyin samimiyeti takviye için hakemlik ettiğinden haberdar olmamalı ki: "E... ne bakıyorum" gibi hiç te yakışık almayan ve kulakları tırmalayan bir cevap verdi. Hakem bu oyuncuyu çıkardı. Bir dakika kadar oyunu devam ettirdi. Fakat etraftan yükselen gürültülü bağrışmalar üzerine oyunu pek haklı olarak on dakika evvel tatil etti.

Son maç

Son ve mühim maç Galatasarayla Ankara Gençler Birliği arasında. Sizin de bizim kadar ezber eylediğimizin mutat merasim. Hâkem Kemal Halim Bey.

Galatasaray takimi Nihattan mahrum, Mithatı merkez muavin mevkiine geçirerek Muammer'i sol muavin yerine koymuşlar.

Oyun Galatasarayın hücumle başladı. Bu başlayış gösteriyordu ki Galatasaray zevkli bir oyun göstermeğe niyet etmiş. Nitekim de böyle oldu. Ankara Gençler Birliğinin çok canlı ve seri oyununa rağmen, Galatasaray cidden şuurlu bir oyun tarzile ilk devrede umumi bir hakimiyet temin etti. Hücum hattında bazı falsolu ağırlıklar görülmekle beraber sağ ve sol açıkların iyi oynamaları tesirile de her zamandan fazla müessiriyet hissediliyordu. Bu suretle Galatasaray evvelâ Lâtif, daha sonra da Mehmet vasitasile iki sayi kaydetti. Bu devrede sakatlanan Galatasaray kalecisini ikinci takımdan Avni istihlâf etti.

İkinci devrenin bidayetinde hâkimiyet genc Galatasarayda. Hücumlar tevali ediyor. Fırsatlar kaçıyor. Fakat nihayet Mehmet güzel bir çalımla ikmüdafii geçti. Tam gol yaparken bir çelme: penaltı. Gençler Birliğinin kalecisi korner yapmak suretile bu tehlikeyi atlattı. Fakat Rebii nin attığı nefis ve falsolu korner gola tahavvül edince bir az evel kaçırılan haklı gol yerini bulmuş oldu.

Oyunun sonlarına doğru Gençler Birliği daha canlı oynamağa başladı ve oyünun bitmesine dört dakika kala Ankaralılar yegâne sayılarını yaptılar.

Bu maç güzel ve temiz oldu. Galatasaray son müvaffakiyetsizlikleri ile bıraktığı fena tesiri kısmen izâle etti. Galatasaray bu oyunile gösterdi ki, işi ciddî tutarsa pek yakında eski mevkiini tekrar alacaktır.

* * *

Andre Rebi

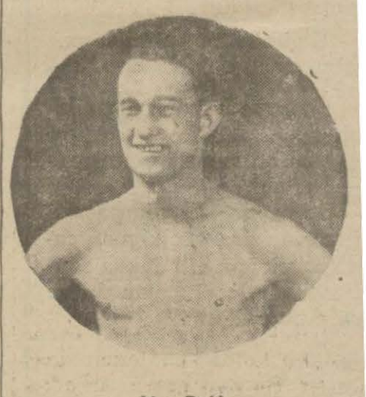

M. Rebi

Fransanın birinci sınıf boksörlerinden Andre Rebi şehrimize gelmiş ve ilk işi boksun naşiri olan Galatasaray kulübünü ziyaret etmek olmuştur. Bu iyi boksörün şehrimizde maç yapması da muhtemeldir.

ELHAMRA SİNEMASINDA (AŞK GECELERİ) filminin gördüğü rağbeti fevkalâde gibi temamen sözlü ikinci film olan Almanca

SENİ SEVDİM

şaheseri dahi aynı muvaffakiyetler kazanmakta berdevamdır.

İlâveten: SÖZLÜ FOX JURNAL ve sesli varyetede HAVAYEN MUGANNİ VE GİTARİSTLERİ

Matineler: 2,15; 4,1-2; 6,45 suvare 9,40

MAKSİM

13 Mart Salı akşamı

DAKTİLOLARIN BÜYÜK BALOSU

Hususi tezyinat, kotiyonlar ve muhtelif Sürprizler.

Sofraların evelden temini rica olunur.

YENİ EVLİLER

Mümessilesi;

RUTH TAYLOR

HORTLAK

KLAYV BRUK ve EVELİN BRENT büyük bir Parmount filmi

ŞEHREMANETİ

Tepebaşı Tiyatrosunda bu akşam saat 21/30 da SÜT KARDEŞLER komedi 3 perde Nakili: I. Galip B. Cuma matine saat 15/30 da

Banka direktörleri konsorsyomunun teşkili karar altına alındı. Konsorsyom bir milyon Sterlinle teşkil edilecektir..

Banka direktörlerinin içtimalarından bir intıba

Iki mühim proje

Konsorsyomun faaliyeti hakkında verilen kararlar...

Bugün tekrar içtima edilerek nihaî proje tanzim olunacak..

Dünkü nüshamızda yazdığımız gibi millî paranın kıymetini korumak maksadile teşkiline tebbüs edilen kambiyo komiteromerçiyale de bir içtima yapılmıştır. Bu içtimaa İş, Ziraat, omerçiyale de bir içtima yapılmıştır. Bu içtimada İş, Ziraat, omerçiyale İtalyana, Selânik, Amerikan Ekspres, Döyçe Oyant Bank, Döyçe Bank ve Diskonto Geşelsaft, Banka di oma, Memâliki Sarkiye ve Ticareti Hariciye Bankaları müdirleri iştirak etmiştir.

Aldığımız malûmata nazaran ugün bir içtima yapılacaktır. ugün yapılacak içtima netisinde bir komite intihap edicektir. Bu komite Nurullah sat B. in riyasetinde müntahap beş Banka müdüründen teşkül edecek ve her gün borsa nasındaki dairesinde çalışaktır.

Nurullah Esat Beyin beyanatı

Dünkü içtimadan sonra Nurullah Esat B. kendisile görüşün bir muharririmize şu beyanatta bulunmuştur:

— «Türk lirasının kıymetini normal addedilen hali hazır seviyesi etrafında takrir ve tesbit etmek maksadile Maliye vekâletinin ve Bankaların iştirak ile teşkil edilecek olan Konsorsyomun tarzı faaliyeti hakkında müzakeratta bulunmak üzre içtima edildi.

Alâkadar Banka müdürleri içtimaında umumîkambiyo vaziyeti de esaslı bir surette tetkik edilmiştir. Piyasanın bugünkü vaziyetinin temamen sabii bir manzara arzettiği kanaatina vasıl olunmuştur. Banka direktörleri konsosyomunun teşkili de sureti kat'iyede karar altına alınmıştır. Bu konsorsyum bir milyon İngiliz lirasile teşkil edilecektir.

Banka direktörleri içtima mukarreratına ve konsorsyomun tarzı faaliyeti hakkında bugünkü içtimada tanzim ve kabul ettikleri projeyi de bana tevdi ettiler. Bu projeyi tetkik ediyorum Ben de ayrıca bir proje hazırlamaktayım. Bu projeler yarınki içtimada müzakere ve telif edilerek nihaî proje Maliye vekâletine arze dilecektir. Bu projenin Vekâlet tarafından tastikini müteakip konsorsyom filen teşekkül etmiş olacaktır.»

Nurullah Esat B. in Cumartesi günü projeyi Ankaraya götürmesi muhtemeldir.

Bizde ilk defa vücut bulan bu mühim teşekkülün memleketin malî ve ticarî nizamını devamlı surette temin edeceğine şüphe edilmemektedir. Bu suretle tesisi yaklaşan Devlet Bankasının ilk müsbet nüvesi teşekkül etmiş olmaktadır.

Devlet demiryolları

(Birinci sahifeden mabat)

an sonra yeni bütçe ile meşgul olmak üzre Ankaraya avet edeceğim. Yeni bütçe ile eçen seneki arasında mühim ir fark yoktur.

Yeğâne fark ta, masraf kısmına yeni açılacak istasiyonlar için lüzum olan memurları tıhdam etmek üzre ilâve edilecek tahsisattan ibarettir Devlet demiryolları memurları mikarı 8000 kadardır. İşletme memurları arasında ecnebî müteahassıslar binde otuz nispetindedir.

İnşaat kısmında biraz daha fazladır, Tedricen ecnebi mikarı azalacaktır.

Memurlarımızın staj görmeleri için Haydarpaşada açılmış olan kursun daha müfit bir hâle eğlemesini temin etmekle meşgul bulunmaktayım. Müddeti altı ay olan bu kurs zannedildiği gibi bir mektep olmadığı için hariçten vaki müracaatler kabul edilmemektedir. Anadoludaki memurların da İstanbundan istifade etmeleri için tesis edilen seyyar mektep vagonu istasyonlarda durarak memurlara lâzımgelen fennî malûmatı vermektedir. Bunun sineması da vardır. Demiryollarında vukua gelen kazalar bazı memurların dikkatsizliğinden ileri gelmiştir ve alâkadarlar tecziye edilmişlerdir. Kazalarda yol bozukluğu ve makine sakatlığı gibi idareye müteallik bir âmil mevcut olmadığı için şimendiferçilik itibarile ehemmiyeti haiz değildir. kazalarda maknistlerin 18 saat müteadiyen iş başında bulunmalarının tesiri olması ihtimalî nazarı dikkate alınarak icap eden tedabiri ihtiyatiye alınmıştır. Avrupa trenlerini Haydarpaşaya deniz tarikile geçirerek doğrudan doğruya nakliyatı temin için yapmak istediğimiz feribot tesisatına ait sondaj ve baraj ameliyelerini der'uhte eden Belçikalı grup, müteaddit ihtarlara rağmen bu işi yapamamıştır.

Bunun üzerine diğer bir ecnebî müteahhit ile temas ve müzakereye başladık. Bu ameliyeler ancak bu sene zarfında bitirilebilir. Bize keşif evrakı verildikten sonra işletme hususatına tevessül edeceğiz. Feribotun yalnız keşfini ecuebiler yapacaklardır. Asıl işletme işini Devlet demiryolları idaresi yapacaktır. Haydarpaşa geçidinde Şehremanetile müştereken yapılacak köprü için hissemize düşen tahsisatı bu seneki bütçeye koyacağız. Emanet tekendisine isabet eden kısmı verirse inşaata başlanacaktır.

Mütahassıslarım raporlarına nazaran, 2 - 3 senede ikmal edilebilecek olan bu iş için yapılmış tarzına göre 250,000 - 350,000 liraya ihtiyaç vardır.

Bu köprü Haydarpaşa emrazı intaniye hastanesinin biraz aşağısından başlıyacak ve irtifai 5 metro olacaktır. Tramvaylar ve halk köprünün üstünden geçeceği için bu iş hem idaremiz ve hem de şehir için çok faideli olacaktır."

Deli rolü

Maznunlara ders verenler

Bu akıl hocaları tevkifhanedeki sabıkalılardır

Ağırcezada rüyet olunan davaların bazen cidden dikkate lâyk tarafları olur .Öyle maznunlar gelirler ki, deli görünmek için dürlü roller yaparlar veyahut müstantiklik huzurunda vakayı itiraflarına rağmen mahkeme önünde herşeyi inkâr ve bu suretle bir kurtuluş ümit ederler. İşin garip olan ciheti bu tarzdaki hareketlerden ziyade maznunlara bu yolları öğreten akıllarınca avukat geçinen bazı kimselerdir. Bunların ne yazıhaneleri ve ne de meskenleri vardır. Tevkıfhanede bulunurlar ve en aşağı yirmiyi mütecaviz sabıka failidirler. İşte bu cahil avukatların öğrettikleri manasız müdafaa tarzları bazen hem hâkimleri üzer hem de dinleyenleri güldürür.

Geçenlerde ağırceza mahkemesi böyle bedavacı avukatlardan ders almış acemî bir acemin muhakemesini gördü.

Davanın mevzuu kısaca şudur:

İranlı Lûtfullah diğer iranlı Celili bir kadın yüzünden tam sekiz yerinden öldürmek maksadile yaralamaktan maznundur. Reis Lûtfullaha sordu:

— İsmin ne?

— Bilmirem ireis bey.

— İnsan ismini bilmez mi?

— Ahlım kafamda değil reis bey...

Reis Nusret B. nekadar sordu ve israr ettise bir türlü delilik yapmak istiyen acemi söyletmeğe muvaffak olamadı.

Şahitler dinlenildi. Hepsi acemin bu işi yaptığını ve hattâ kahve önünde:

— Ben intikamın almışam, hasmin kanın içmişem" diye nara attığını da söylediler. Bu ifadeler üzerine maznun derhal aklını başına topladı ve şu cevabı verdi:

— Reis B. ille bunlar yalan danişirler bunların şehadetini istemem.

— Peki sana şahit nereden bulalım?

— E. Artık onu sen bilirsin reis Bey. Nusret B. yalancı deliye sordu:

— Nasıl aklın kafana geldi mi?

Lûtfullah cevap vermedi ve önüne baktı.Mahkeme bu Acem pehlivanını muayenesi için Tıbbı aldıye sevketti.

Bir tadil

Gümrük kanununun 5 inci maddesinin tadili..

Bir mal kabul edilmezse ne muamele yapılacak?

Gümrük umum müdürlüğünden alâkadarlara gelen bir emre göre; Gümrük kanununun beşinci maddesi aşağıdaki şekilde tadil edilmiştir.

İthalât beyannameleri, taallûk ettiği eşyanın tabi olduğu teklif ve resimlerin ve muayene neticesi terettüp edecek para cezalarının tediyesini icap ettirir bir taahhüt mahiyetindedir.

Türkiyeye ithali memnu olduğu cihetle hudut haricine iadesi lâzım gelen eşyadan, beyannamede gösterilmiş bulunmak şartiyle, resim alınmaz. Türkiyeye ithal edilmek üzre gümrüğe beyannamesi verilen eşyanın ithalinden sahibi vaz geçecek olursa bu eşya gümrük müdür veya müfettişi dahil olmak üzre en az üç zattan mürekkep bir heyet tarafından birer, birer muayene edilerek para cezasını ve müsadereyi icap ettirmezse sahibinin talebi kabul olunur. Muayene neticesi para cezasını icap ettirir bir hal görülürse talebin kabulü eşyaya terettüp edecek para cezası ile sair teklif ve resimlerin tesviyesine bağlıdır. Şu kadar ki, mal sahibi bu kabil eşyayı gümrüğe terketmek isterse kendisinden yalnız para cezası alınır. Muayene neticesi kaçak eşya görüldüğü takdirde müsadere ve kaçak hükümleri tatbik olunur.

Bir tamim

Veraset ve intikal vergisi hakkında tamim

Veraset ve intikal vergisi kanununun mer'iyete konulduğu tarihten evvel vukubulan intikal ve hibeler hakkında dün Maliye vekâletinden yeni bir emir gelmiştir. Bu emre nazaran veraset ve intikal vergisi kanununun 50 inci maddesi mucibince intikal ve hibe muameleleri için resmî muamele yapılmak üzre alâkadarlar tarafından muayyen müddet zarfında müracaat edilmemiş ve müddet bittikten sonra, yani Haziran 928 den sonra müracaat edlmiş ise uhdelerine ait muamele için kanunun 6 ve 7 inci maddelerine kıyasen beyanname vermiş addedilerek tahakkuk ettirilecek vergileri yüzde yirmi ceza ile alınacaktır.

Bazı yerlerde bu şekilde muamele yapılmadığı ve yanlış muamelelere sebebiyet verildiği için vekâlet yukarıdaki emri göndermiştir. Ancak kanunun 6 ve 7 inci maddeleri dairesinde verilecek beyannameler; kanunun mer'iyet mevkiine konulmasından sonra vukubulan intikallere aittir. Bu tarihten evvel vefat ve sair suretlerle vukubulan, fakat bir Haziran 928 tarihine kadar muamelei resmiyesi icra edilmemiş olan intikal muameleleri için bu maddelerin hükmü tatbik olunamaz. Bu gibilere ayrıca yüzde 20 ceza zammı lâzımgelmez.

Yumruk kavgası

Dolapderede maskara elbisesi giymiş Haçik, Kegam, Hiranuş Şatiri, Haçik isminde 5 arkadaşla, Mustafa ve Kemal isminde diğer 2 şahıs arasında söz atmak yüzünden kavga çıkmış ve bir kaç dakika zarfında kavga büyümüştür.

Kavga küfürden tokat ve yumruğa çıkmış, uzun müddet devam eden kavga hepsinin hafif surette yaralanmalarile bitmiştir.

Nasıl kaçtı?

Kaçan sarraf Şapatın hikâyesi

Firarî sarrafın şeriki ne diyor ?

Şapat isminde bir musevî sarrafının bazı kimseleri dolandırarak kaçtığını yazmıştık. Dün bir muharririmize Şapatın şeriki Salih B., şu izahatı vermiştir:

"— Şapatın, fabrikadaki sermayesi tahminen 9 bin liradır. Fakat muhtelif tarihlerde bu sermayesinin 6500 lirasını almıştır. Kaçmazdan evvel bana geldi, dedi ki:

"— Benim paraya çok ihtiyacım vardır. Mevcut paranın hepsini bana veriniz. Avrupa'da, elimdeki mücevheratı paraya tahvil ederek İstanbul'a dönecegim."

Benim bildiğime göre Şapatın piyasaya 66 bin lira borcu vardır. Ayni zamanda Kadriye ve Ayşe Hanımlara 6 bin lira, Cemil B. isminde bir zata da 4200 lira borcu vardır.

Şapatın Arjantine gittiği haber alınmışsada kendisinden bir mektup gelmemiştir.

Otomatik telefon

Abone'ere yeni makineler tevzi ediliyor

Telefon şirketi otomatik telefon tesisatına başlamıştır. Şirket hükûmetle yaptığı muhabere şehrimizdeki tesisatı üç senede ikmal edecektir. Şirket ilk sene zarfında 1,500 aboneye otomatik telefon verecektir. Verilen malûmata göre ilk tesisat İstanbul semtinde olacaktır. Şirket bu işe son günlerde başlamış, yüzden fazla yeni makinelerden tevzi etmiştir. Bu makinelerin elyevm kullanılan makinelerden pek farkı yoktur. Yalnız makinelerin kaidesinde bir daire bulunuyor. Ahize ve mikrofonu eski makinelerin aynidir. Telefon şirketi dağıttığı makinelere otomatik tesisatı ileride ilâve edecektir.

Otomatik telefon tesisatından santral memurları endişe ediyorlar. Şayet yeni makineler tamamile kullanılmağa başlanırsa santral memurlarına lüzum kalmıyacaktır.

Elyevm telefon santralında 200 memur bulunuyor. Memurların ekserisini türk Hanımları teşkil etmektedir. Altı tane de Musevî kızı bulunmaktadır.

Otomatik telefon yapılırsa memurların vaziyeti ne olacaktır? Telefon şirketi tesisat üç sene sonra biteceği için santral memurları hakkında karar vermek mevsimsizdir.

Ipotek işleri

Tapu daıresinde nasıl yapılacak?

Tapu umum müdürlüğünün bir tamimi

Kanunu medeninin rehin hakkındaki ahkâm ile birinci, ikinci vesair derecede ipotek edilecek gayri menkul mallar hakkında dün tapu umum müdürlüğünden şehrimizdeki alâkadarlara bir tamim gelmiştir. Bu tamime nazaran gayri menkul malların tapu senetlerinin dayinlere verilmesi icap etmemektedir.Yalnız rehin şerh ve tasdik edildikten sonra tapu senedi medyuna iade olunacak ve dayin isterse kanunu medeninin 797 inci maddesi mücibince bir kayt sureti alabilecektir.

Ziraat Bankasından para istikraz ederek gayri menkul maline ipotek koyduran Ziraat Bankasının ipotek muameleleri hakkında da bu şekilde muamele yapılacak ve noterde tasdik edilen senedin aslı rehin tescil edildikten sonra bankaya iade olunacaktır.

Izmirden mektup

Gazi Hz. Izmirde

Reisicümhur Hz. Izmirde pek coşkun tezahüratla karşılandılar, Izmir neş'e içindedir

İZMİR, 1. (Milliyet) — Müjde haberi bir hafta evel geldi. İzmir çalkandı:

— Gazi geliyor... Gazi İzmire geliyor, çifte bayram var, Gazi gelecekmiş...

Halk bütün hattın imtidadınca faaliyetine devam ediyordu. İzmire gelen haberler, güzergâhtaki istasyonların donandığını, Manisada, Menemende taklar kurulduğunu, halkın, gözü yollarda, Gaziyi bekliyordu.

İzmir de donanmağa başladı. Büyük Gazi bulvarında, Birinci kordonun muhtelif mahallerinde tezyinat, fevkalâde tenvirat ve tak hazırlığı görülüyordu. Körfez vapurları ve iskeleleri bayraklarla donatılmıştı. Basmahane istasiyonunun Gazi bulvarına nazır ciheti elektrik ve yeşilliklerle tezyin edilmişti. Gazi bulvarında 10 adım başında 500 mumluk büyük elektrik lâmbaları parlıyordu. Koskoca cadde, nurdan bir şeride benzetilmişti. Filâmalar, bayraklar, bol bol ziya ve heyecan...

Gazi Hazretlerini hâmil treni mahsus, önde İzmirden tahrik edilen bir istikşaf katarı olduğu hâlde Afyondan hareket ediyor. Elvanda mıntakamız fırka müfettişi Zühtü Beyle Manisa Vali Vekili Tahsin Beyin riyasetinde bir heyet, Gaziye tazimat arzediyor. Biraz istirahat... Tren mesafeleri kat'ederek İzmire doğru iniyor... Her istasyonda halk... Her istasyonda ayni sesler:

— Gazi... Yaşaaa.

Biz ve İzmirliler, hat boyundan gelen telgrafları takipte devam ediyoruz:

Treni mahsus saat 5 i çeyrek geçe Alâşehire varıyor... Burada da ayni tezahürat... Saat 6,20 oldu. Tren, Salihli istasyonunu da arkada bıraktı... Karanlık bastı. Saatler ilerlemiyor artık. . Kasabadan haber geldi:

Gazi Hazretlerini hâmil tren, bir müddet tevekkuftan sonra geçti, diye...

Saat 20 de Gazi Hazretleri Manisada bulunyor. Burada yarım saatlık bir tevekküf... Tren gene yolda... İstansyonlardan geçiliyor...

Valimiz Kâzım Paşa ile Belediye reisimiz Dr. Hulûsi ve müstahkem mevki kumandanı Hüseyin Hüsnü Emir Paşa otomobille Menemene doğru ilerliyorlar... Vakıt kalmıyor. Ulucak istasyonunda treni ve büyük Gaziyi karşılıyorlar...

Karşıyaka istasyonu ne güzel tezyin edilmişti.. Dehşetli bir kalabalık vardı. İstasyonun her tarafında kaynaşan, bağrışan, sevinen ve taşan irili ufaklı bir kalabalık.. İzmir kız muallim mektebinden bir talebe hanım kompartımana yaklaştı. Onu takiben Karşıyaka sporcularından bir genç geldi. Münciye buket takdim ettiler. Gazi Hz., mültefit bir halde kabul buyurdu, teşekkür etti. Tren çok durmadı. Halkın sürekli alkışları arasında diğer küçük istasyonları da geçerken

binlerce Izmirlinin hasretle kıvrandığı Basmahane istasyonuna aktı. Treni mahsusta Dahiliye Vekili Şükrü Kaya, İş Bankası umum müdürü İzmir mebusu Celâl Beyler de vardı. .

İstasyonun iç kısmında izdiham pek fazla idi. . Kompartımana kadar halılar serildi. Müstakbilin girdiler:

İzmir mebusu Enver, Gireson mebusu Haci Muhittin, Kars mebusu Halit, Artivin mebusu Mehmet Ali, İzmir mebusu Osman Zade Hamdi, Hizmet Başmuharriri Zeynel Besim Yeni asır başmuharriri İsmail Hakkı, Anadolu mes,ul müdürü Hamdi Nüzhet, Vali muavini Saip, Fırka mutemedimiz Salih Beyler, Fırka kumandanı Mustafa Paşa ve daha bir çok zevat...

Büyük halâskâr, müstakbilin heyetinin ellerini ayrı ayrı sıktı. Hatırlarını sordu. Ve sonra dışarıya çıktı. İstasyon kapısında rükûplarına tahsis olunan otomobile yaklaşırken halk, kendilerini gördü.

Derin, içten gelen samimî bir alkış tufanı ve bu meyanda,

— Gaziiiii, hoş geldin. . avazeleri işitildi. Alkış. . Alkış. . Kıyamet kopuyordu. Gazi, halkı gülerek selâmladı, ve refakatinde Valimizle seryaverleri Rüsuhi Bey olduğu halde otomobile bindi. . Otomobil yürüyor, halk takip ediyor ve bağrışıyordu:

— Yaşa Gazi.. Hoş geldin Gazi...

Otomobil, kuvvetli elektrik lâmbalarının aydınlattığı Gazi bulvarında ilerledi. Birinci kordona geldi. Naimpalas önünde durdu. Burada da ayrı bir kalabalık vardı.

Reisicümhur, kendilerini muhabbetle selâmladı. Ve sonra içeriye girdi. Halk tezahüratına devam ederek yollara düştü.

İzmir, günlerdenberi payansız bir neşe içinde iki bayramı bir arada yapmaktadır.

ORHAN RAHMİ

Sipahi ocağı kongresi dün toplandı

Dün Sipahi ocağı senelik kongresini akdetmiştir. Bu münasebetle ocak âzası bayramlaşmış, geçen senenin hesabatı tetkik edilmiş ve yeni heyeti idare intihap dilmiştr.

Fikir, Mizah, Hikâye, Roman, Tiyatro

Milliyet

Asrın Umdesi *"Milliyet"* tir.

5 MART 1930

İDAREHANE — Ankara caddesi No. 100 Telgraf adresi: Milliyet, İstanbul

Telefon numaraları: İstanbul 3911, 3912, 3913

ABONE ÜCRETLERİ

	Türkiye için	Hariç için
3 aylığı	400 kuruş	800 kuruş
6 „	750 „	1400 „
12 „	1400 „	2700 „

Gelen evrak geri verilmez
Müddeti geçen nushalar 10 kuruştur.
Gazete ve matbaaya ait işler için müdüriyete müracaat edilir.
Gazetemiz ilânların mes'uliyetini kabul etmez.

BUGÜNKÜ HAVA

Dün hararet en çok 0 en az 8 derece idi. Bugün hava kısmen kapalı, rüzgâr lodos esecektir.

FELEK

Gürültü ve pislik

Bizde her şeye ve her işe karışan memur ve daireler vardır. Yalnız en can alacak bir şey vardır ki kimse karışmaz ve kimseye onun hakkında şikâyet edemezsiniz... Bu şey pislik ve gürültüdür.

Tramvaylara üstü başı pis olanlar binemez... Vapurlar ve umumî arabaların içine yemiş kabuğu gibi süprüntü atılamaz. Lâkin bunlar hep nazarî şeylerdir. Tramvaylar üstü başı yağ içinde adamlarla doludur. Buna kimse ses çıkaramaz. Siz de o sıkışık yerde üstünüzü berbat eden adama ses çıkaramazsınız. Dünyanın her yerinde gece saat 11 yahut 12 den sonra gürültü edilmez, lâkin biz bundan müstesnayız. Otomobil, maskaralar ve sarhoşlar, çöp arabaları egçtikleri yerlerde uyku rahat bırakmazlar lâkin bunu da kimseye şekva edemezsiniz. Şu halde birisi bize:

— Sizin memlekette pislik ve gürültü mübahtır dese kızmamalıyız.

Radyo düşmanlığı

«Milliyet» in fransızca nüshası karilerinden bir zat yazdığı mektupta diyor ki:

«Vakıa bizim Radyo sustu; lâkin biz Avrupa konserlerini alıyoruz... Fakat Telgrafhanenin telsiz muhaberesi bizi o kadar bîzar ediyor ki her sene verdiğimiz telsiz harcını bunun için mi verdiğimizi kendi kendimize soruyoruz!"

Bu mütalea haklıdır ve hiç şüphe yok ki buna telgraf idaresi de cevap veremez. Ben telsiz abonelerinin tedirgin olmasından ziyade medenî ihtiyaçlara karşı hürmetsizlik olması sebebile bu işle meşgul oldum. Radyo konserlerini almak isteynlere karşı bu manasız düşmanlık neden?

Ben olsam!

Bayramda gazetelerin çıkması benim gibi bir takım gazetecileri kızdırdı. A. Daver Bey biraderimiz de bu meyandadır. Bu bahis hakkında yazdığı bir bentte Daver Bey diyor ki:

— «Ben karilerin yerinde olsam, istemiyerek çalışan gazetecilerin çıkardığı gazeteyi okumam!

Bir kari'im bana yazdığı bir mektupta diyor ki:

— «Muhterem Daver Bey, her kesi okumaktan mene çalışacağına bir kabadayılık edip kendisini yazmaktan men'etseydi ya!»

İyi ama o: Tilke mes'eletün uhrâ!

FELEK

SANAT ÂLEMİNDE

Eski

Bayat, lime lime olmuş, hurda o eskiden bahsetmek istiyorum ki, yeniliğinde de pek hoş bir meta değildi. Bugünün nesli, gıdasına katık yaparak bu lokmayı istirarla kemirdi. Ve sonra o, hiç te güzel bir hüsnü niyetle yeniyi karşılamış değildir.

Eski, yeniyi tedris eden bir muallimdir. Eski vardır ki, hakikî bir kahraman, bir ilâh heykeli gibi dimdik, asırların resmi geçitine gülümser. Daima taze ve yepyenidir. O, hiç bayatlamaz.

Daima kendiden, sonrakine yerini terkeden eskinin tâbi olduğu bir kanun, bir kanunu tabiat vardır ki, hak ve hakikat ile kolkola yürür ve haddini bilen, insaflı eski, onu «Yolunuz açık olsun efendiler!» diye en tatlı sesile teşci eder. O eskiden bahsetmiyorum.

Tazeyi inkâr eden ve pek rahat ettiği sandalyesini terketmeğe gönlü bir türlü razı olmıyan haris ve fena kalpli o eskiden bahsetmek istiyorum ki, hiç te iddia edildiği gibi bir feragatle meydanı yeniye bırakmış değildir. Yeni; bu hakkini kuvvetile almış, beceriksiz ihtiyarın bileğini bükerek mücadelesinde tam bir zafer kazanmıştır. Zaten hak verilmez, alınır.

«Yolunuz açık olsun!» diyen tatlı sesini işittiğim dünküden bahsetmiyorum. O, mübarek bir kıymet gibi dizlerimizin üstünde, kollarımızın arasında tebcil ettiğimiz dünün büyük vediâsıdır. Onlar bahsimden uzak.

Bugünün varlığına hücum ederek, müzmahil, münkesir avdet eden dünün sahte metalarından bahsediyorum. Nesilleri aldata bilenler, tarihi aldatamadılar.

Onlar, viranelikte kendi kendine solan veya genç topukların ezip çiğnediği baldıran otlarıdır. O tüfeylilerden bahsediyorum.

Bu eskiyi modası geçmiş diye omuzundan fırlatıp atmak gibi bir züppelik değil. Bu satırları, hâlâ genç sanatkârların muvaffakiyeti karşısında onu inkâr cur'eti ile başını kaldırmak istiyen hortlâklara haddini bildirmek için yazdım ve temenni ederim ki, anlatabildim.

* * *

Ademi iktidara uğrayan ihtiyara metreslik eden sanat işte böylece genç sanatkârların koynuna girdi.

Elif Naci

Hikâye

Kör dilenciler

Büyük camilerden birinin avlusu. Şadırvana giden duvarın dibinde iki kör dilenci.

— Allâh rızası için...

— Cenabı yezdan kimseyi gözden, kulaktan düşürmesin....

Kimse metelik vermez.

— İşler kötü.

— Öyle.

— Sen buraya yeni geliyorsun galiba, sesini tanıyamadım.

— Evet. Yazı benim kaşık düşmanile Adada geçirdik.

— Senin hatun da ayni meslekte mi?

— Hayır, o topaldır.

— Fena değil, topallıkta da iş var.

— Son zamanlarda işler kesatlandı.

— Buna mukabil her şey ateş pahasına... Bu sabah beslemeyi pazara gönderdim, bir tavuğu 120 kuruştan aşağı alamamış.

— Esnafın hepsi mühtekir.

— Sahi öyle.

Kadın erkek bir çok kişi gelip geçer.

— Mübarek günler hürmetine...

— Savaptır, beş on para sadaka...

Kimse metelik vermez.

— Keselerinin dibine kiprit suyu...

— Ben gidiyorum, şöyle bir borsayı dolaşayım, bakalım istikrazı dahili ne sularda.

— Çok var mı?

— Eh, herkesin olduğu kadar.

— Ben son günlerde İngilizden epey kazandım.

— İstikrazı dahiliden şaşma.

— Bende de bir kaç tane var.

— İnsan bu devirde parasını kimseye emniyet edemiyor.

— Allâh rızası için, beş on para sadaka...

— Bu âmaya merhamet...

Bir genç, körün birinin çanağına bir şeyatar.

— Allâh kabul etsin...

Çanağa atılan şeyi yoklar.

— Hay Allâh belâsını versin, gazoz şişesinin tıpasını atmış...

— Bayramdır, mübarek akşamdır...

— Şey... Hemşerim, bana bir yirmi beş kuruşluk bozar mısın? (Kendi kendine) Elimde bir sahte yirmi beşlik kalmıştı.

— Var, bozayım (Kendi kendine) Beş tane delik beş kuruşluk vardı, şunları süreyim...

Biri sahte yirmi beşliği, öteki geçmiyen delik beş kuruşlukları ceplerine koyarlar.

— Eyvallâh...

— İnsanın gözü görmemesi ne fena şey.

— İyiliği de var amma... İnsanların ahlâksızlıklarını, dalâveralarını görmüyoruz...

— Doğru...

— Allah rızası için, mübarek günler hörmetine beş on para sadaka... Sevaptır..

M. M.

Mektepliler müsabakası

Para istikrarı

42 inci haftanın 4 üncülüğünü Galatasaray Lisesinden 960 Ragıp Bey kazanmıştır. Yazısı şudur:

"Paramızın istikrarını temin etmek maksadile hazırlanan kanun, Reisicümhurun tasdikine iktiran etmekle katiyet kespetmiştir. Bu kanun, kambiyo alım ve satımının muntazam bir murakabe altına alındığını gösteren maddeleri ihtiva etmek itibarile, ve bilhassa Borsa dahilindeki işlere taalluk etmesi cihetinden bu haftanın en mühim haberidir.

Kanunun en kıymetli noktası spekülâsyonun men'idir. Buna karşı alınması lâzımgelen tedbirlerdeki isabet; hükûmetimizin kambiyo işlerindeki idarî müşkülâtı basitleştirmekteki mühim muvaffakıyetlerinden biridir. Artık bundan sonra, mütemadî spekülâsyonların tesirile İngiliz lirasının gayri tabiî denecek derecede yükselmesi kuvvetli bir imkânsızlık arasına alındığına şüphe edilmemelidir? Daima paramızın istikrarını düşünen hükûmetimiz bu kanunu muvaffakıyetle tatbike koyduktan sonra mühim faideli tesirlerini göstereceğini kuvvetle ümit edebiliriz. Milletimizin malî itibarının bir ölçüsü haline gelen İngiliz lirası istediği gibi hareket edip sırf şahsî menfaatlarını düşünen Borsa oyuncularının elinden kurtulması, ve kambiyo alım satımının yalnız hükûmetin itimat ve resmî müsadesini haiz Bangerler vasıtasile görülmesi malî inkişafımıza yeni bir vüs'at kapısı açacağı şimdiden muhakkak addolunabilir.»

Sıhhî bahisler

Tütün.... Lehinde, aleyhinde

Yazan: Dr. Rusçuklu Hakkı

Tütün istihsalâtı bugün milletlerin membaları arasında mühim bir yer tutuyor. Memleketin malî kudretini düşünenlerce herkesi tütün içmeğe teşvik etmek lâzım gelir. İktısatçılar tütün sarfiyatını ve binnetice varidatın artmasını isterler. Hıfzıssıhatçılar ise mazarratlarından bahsederek tütün içmenin aleyhinde bulunurlar.

Herhalde tütün içmekten vazgeçmeği tavsiye edenlerin tavsiyelerine kuvvet vermek için serdettikleri delili inceden inceye araştırmak için bir engel yoktur. meseleyi bu noktadan tetkik etmiş olanların kanaatlerinde ayrılık gayrılık var mıdır, yok mudur meydana çıkar.

Münakaşa haricinde kalan bir nokta, şudur ki, tütün içmek bir iptilâdır; iptilâ tabiî manasile, mübrem bir itiyattır, tatmin edilmezse meş'um arzular doğurur. İtiyat neticesi olarak tütün içmek bir zarurret ve ihtiyaç halini alır. (Volter) tütün için "Büyük bir ticaret ve sun'î bir yeni ihtiyaç demişti. ir iptilâya esir olmak ise bir zaaf eseridir. Bunu itiraf etmekte tütün tiryakileri başkalarından geri kalmazlar. Meşhur tıp üstadı (Şarl Rişe):

Tütün içmek sersemce bir iptilâdır; bunu bilmekle beraber ona zincirle bağlıyım" demiştir.

Bu iptilâ, bu itiyat her daim tehlikeli midir? İşte dedikodu yapılan mesele bu...

Tütün düşmanları kokainin, morfinin yaptıkları felâketleri tütüne de isnat etmekten çekinmiyorlar. Tütünü göğüs hunnakının sebebi olmakla ittiham ediyorlar. Bu ağır bir ittihamdır, çünkü göğüs hunnakı sonu feci bir arızadır.

Böyle kat'î karar vermekten çekinen ihtiyatkârlar ise buna cevap veriyorlar, diyorlar ki: Ender olarak tesadüf olunan bu feci vak'alara istinat ettirilen bu fikirler ve kanaatler büyük bir dikkatle tahlil olunmak icap eder. İhtiyarın biri bir sigara içtikten sonra ölürse hemen sigaranın öldürmüş olduğuna hükmolunabilir mi? Çubukla, pipo hakkında kimsenin bir şey söylediği yok.

Tütün göğüs hunnakı buhranlarına istidadı olanlarda o buhranları sıklaştırablir, onları uyandırır; çünkü tütün zehiri kırmızı kan damarlarında kan tazyikini —pek az ve pek kısa bir zaman için— yükseltir. Damarlarındaki tazyik yükselmeğe meyyal olanların, tesiri ne kadar az olursa olsun tazyiki arttıracak sebeplerden sakınmaları icap eder.

Tütün tiryakilerinin karşılarına korkuluk gibi dikilen saratanı da tütünün tehlikeleri arasından çıkarabiliriz. Tütün içenlerin mutlaka saratana müptelâ olmaları lâzım geleceğine bugün inanılamaz. Piponun daimî surette dudağın bir noktasını tazyik ve tütün dumanının da o noktayı tahriş etmesi kabul olunabilir.

Tütün içenlerin gözleri bozuluyor. Gözlerinin kuvveti azalıyor. İşin garibi şu ki bu keyfiyet ispirtolu içki içenlerde görülüyor. Kabahat içkide mi? Tütünde mi? Bir kerre bunu kestirmeli.

Tütün, tiryakilerin aklî melekelerinden bazılarına da dokunuyor. Bu cihet te karışıkçadır.

Bu hususta yapılan tecrübeler, meselâ tavşanlara nikotin şırınga etmekle hâdis olan arızalara ehemmiyet vermiyenler mazur görülebilirler. Meşhur mizah muharrirlerinden (Alfons Ale) bu münasebetle hatırıma geldi. Bir tavşanın kulağına ispirto şırınga ediyorlarmış, Alfons Ale de bulunuyormuş. Şırıngadan sonra hayvanın düçar olduğu arızaları görünce demiş ki:

Hakikaten ispirtoyu kulaktan almak tehlikeli imiş, neme lâzım benim konyağımı eskisi gibi içerim.

Diyorlar ki tütün unutkanlık getiriyor. Bazı kimseler için evet, bazıları için hayır.

Beynin çalışmasını arttırdığını söyliyenler de var. Bazı kimseler ağızlarında sigara, yahut pipo olmadıkça çalışamazlar. Her itiyadın tesiri böyledir: Tatmin edilmezse o itiyadın esiri olan kimse yolunu şaşırır. Tütün içenler sabahları tütün içmiyenlerden ziyade bir randıman veriyorlar, akşama doğru randımanları azalıyor.

Tütün beynin çalışmak kabiliyetini arttırıyor, lâkin pek az bir nisbette.

* * *

Tütünün aleyhinde olduğu gibi lehinde de fikirler var. Tecrübelerden anlaşıldığına göre tütün adeta faydalı br şey. Mikropların bazıları tütün dümanından müteessir oluyorlar; hatta tütün dümanının tesirile ölüyorlar. Bu mikropların içinde kolera ve tifonunkilerinin buunması işin ehemmiyetini gösterir. Tütünün bu tesirine karşı itiraz edenler diyorlar ki:

Evet, tütün dümanı dokunan mikroplar ölüyorlar, lâkin tecrübe şişelerimizin, tecrübe borularımızın içinde... Vücude girmiş olanların üzerin de bir tesiri oluyor mu? iliyormusunuz?... Şimdiye kadar yalnız ağzın içine girmiş olanlara tesir ettiği görüldü. Tütün dümanı daha uzaklara kadar gürenmiyor. Bu itiraza şöyle bir cevap verilebilir: Vücudü zehirliyen bir çok mikroplarla bu mikropların zehirleri bedene ağzın içinden yayılıyor. Müstevli sahayayı dimağı şevki iltihapları ile grip salgınlarında tütün içenler içmiyenler kadar hastalığa tutulmamışlardır.

Artık burada kalalım, daha ileriye giderek tütün içenlerin sarı hummaya tutulmıyacaklarını iddia eden Amerika hekimleri gibi meseleyi ifrata vardırıyoruz. Neticede kararsızlık bu dereceyi bulunca işin içinden çıkmak için başka vasıtalara müracaat etmek lâzım geliyor. Acaba kimya meseyi halledebilir mi? Onun da yard olmuyor.

Tütünde hakikaten muzir madde nedir?

Nikotin mi? Evet, nikotin ağ bir madde. Lâkin sigaramızı ya tellendirdik mi, sigaranın kızaran cunda hararet 200 dereceyi bulu derecede ise nikotin, nikotin ola kalmaz, tahallül eder, bir çok şey peyda olur. Buna bakarak bazı dakikler diyorlar ki insana ma ratı dokunan nikotin değildir, at tesirile nikotinden peyda olan m delerdir.

Mesele içinden çıkılmaz bir hal dı. Tütün içmeli mi? İçmemeli m Mesele bu şekilde ortaya konu herkes için tatbik kabiliyetini a bir hal tarzı bulunmuş olmaz. Tütden tütüne, tiryakiden tiryakiye f var; hesapsız bir takım amiller caba... Tütünün bir kimseye zarratı olmadığı halde, bir diğer zararı dokunur. Şahıs, istidat me lesi... Tıbbın sair meselelerinde duğu gibi...

Neticeleri taban tabana biribir zıt olan bu tecrübelerden şöyle kanaat hasıl edebiliriz. Yaşlandı mümkün olduğu kadar tütün içm ten sakınmalı kırmızı kan damar yumuşaklığını kaybedenler, tansiy ları tabiî derecenin üstüne çıkan ağızlarında, boğazlarında mühi arızalar bulunanlar tütün içemez. tidal üzere içilirse sıhhatı yerinde lanlara tütünün tesiri olmaz gibi rünüyor. Böyle olmakla beraber tün bir iptilâ olmaktan kurtulam iptilâ ise insanı bir daha yakasını rakmıyacak derecede tütünün es eder. Tütün bana keyif veriyor diy lere "Kanunların ruhu" müellifi m hur (Monteskio) bakınız ne ce veriyor:

"Bize keyif veren şeylerin eksi si manasiz bir harekettir."

"Milliyet,,in eğlenceleri

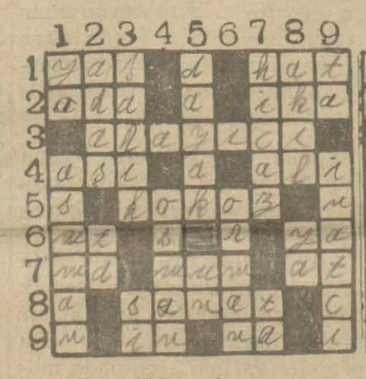

Bugünkü yeni bilmecemiz

Dünkü bilmecemizin halledilmiş şekli

SOLDAN SAĞA:

1 — Matem (3). Çizgi (3).
2 — Evde oturulan yer (3). Yapmak (3).
3 — Taharri edici (7).
4 — Mikroba karşı şırınga (3). İsim (3).
5 — Züğürt (5).
6 — Musiki aleti (2). Nida (2).
7 — Beraber (2). Şamdanda yanan (3). Beygir (2).
8 — Zanaat (5).
9 — Ayı yuvası (2). İstifham (2)

YUKARDAN AŞAĞI:

1 — Nida (2). Gök (6).
2 — Ayni isimdekiler (4). Ni (2).
3 — Hocaların sardığı (5). N (2).
4 — İsim (5).
5 — Kötek (5). Ekmek yapılan (
6 — Ağaçlık yer (5).
7 — Hacı olunan yer (5). N (2).
8 — Fikir (4). Nida (2).
9 — Nida (2). Dikbaşlı (6).

Harik, hayat, kaza ve otomobil sigortalarınızı Galatada Ünyon hanında kâin Ünyon sigorta kumpanyasına yaptırınız.

Türkiyede bilafasıla icrayı muamele etmekte olan

ÜNYON

Kumpanyasına bir kere uğramadan sigorta yaptırmayınız.

Telefon: Beyoğlu - 2002

"Milliyet,,in edebî romanı: 29

DÜĞÜN GECESİ

Bürhan Cahit

bu işte bir tarafa yardım edecek sin. Böyle vaziyet karşısında gözünün önüne gelen yekûn ne kadardır.

Sedat Âlî ciddî cevap vermek zamanı geldiğini anlamıştı.

— On bin! dedi.

NusretBey arkadaşına döndü:

— Ne dersin?

Cevdet Bey başını eğdi:

— Mümkün!

— O halde mesele yok. Bunun yarısı alelusul peşin verilir. Yarısı iş sonunda değil mi?

Sedat Âli güldü:

— Öyle değil ama öyle olsun, teklif yok.

Ve ilâve etti:

— Bu usul avukatlar hakkındadır.. Öyle deruhte ettikleri davaların üçretini yarısı peşin, yarısı sonra olarak iki taksitte alırlar. Fakat gazeteciler için böyle bir kayıt yoktur. Maamafih zarar yok, öyle olsun.

Cevdet Bey:

— Daha başka bir şey yaparız, dedi. Dörtte üç kısmını peşin, bir kısmını sonraya bırakırız, ikisi ortası bir şey olur.

Nusret Bey tasvip etti:

— Bravo, en doğrusu bu.. Şu halde artık mesele yok.. Haydi bakalım, bu tatlı anlaşmanın şerefine parlatalım.

— Dostluğumuza!

— Saadetimize!

Nefis mezeler boşalan kadehleri takip etti.

Üç arkadaş tam bir neşe içinde içmekte devam ediyorlardı. Bir aralık dışarıya çıkan Cevdet Bey, otelin yazıhanesine uğradı. Cebindeki küçük çek defterinden bir parçasını koparıp (Yedi bin beş yüz) lirayı Sedat Âli Bey namına doldurdu. Ve küçük salonda arkadaşlarına iltihak ettiği vakit Sedat Âliye uzattı

— Uğurlu, bereketli olsun.

Gülüştüler, içtiler, konuştular ve sonra yemek yemeğe başladılar.

İçkinin verdiği coşkunlukla hepsi kazançtan, eğlentiden bahsediyorlardı. Nusret Bey bir aralık o kadar neşelendi ki:

— Yemekten sonra bir yere gidip eğlenelim. Yahu, dedi, kadınsız içkinin de tadı çıkmıyor.

Sedat Âli kahkahalar içinde tasdik etti:

— Bravo monşer, vallahi doğru!

Cevdet Bey, Salı günkü mülâkatını düşünerek bir hamlede buna taraftar olmadı. Sonra böyle bir eğlentide kendisinin dahil olsa bile kadınlarla münasebet etmemekte serbest olduğunu düşünerek muvafakat etti:

— Pek âlâ, dedi. O halde beş dakika müsaade edin de bir iki yere telefon edip vaziyet alalım. Ansızın iyi bir eğlenti tertip etmek güçtür.

— Hay hay, hay hay, dediler.

Cevdet Bey otelin hususî telefon odasına kapanıp Beyoğlunda bir kaç yere telefon etti. Bunlardan birisi (Ahmet Ali) isminde bir adamdı.

Teklifsizce konuştular. Ahmet Ali, geç haber verildiği için derhal istediklerini bulmak müşkül olduğunu söylüyordu. Cevdet Bey ısrar etti. Asıl tanıdıklarının Kadıköyünde olduklarını söyliyen Ahmet Aliye çıkıştı:

— Ne olursa olsun, şimdi bir motöre atla, git, bul, getir.

Böyle varlıklı ağızlardan emir almağa alışkın olan Ahmet Ali:

— Başüstüne, dedi. Nereye istiyorsunuz Cevdet Beyfendi.

— Taksimde pansiyon Kukaya getir.

— Başüstüne Pasam.

Cevdet Bey, telefonu tekrar açtı, bu defa kızların gelmesi için söylediği pansiyonu bulup sahibine hazır bulunmasını emretti.

Para kuvveti önünde her müşkülün halledildiği bu yerde gecenin böyle geç vaktinde bile arzu edilen bir kadını ele geçirmek mümkün olabiliyordu.

Muhtelif zamanlarda muhtelif arzu ve ihtiraslara şahit olan Ahmet Ali zenginler âleminde her istediğini, istediği anda yapmağa alışkın ne hovardalar tanımıştı. Onun için daima kulağı gerisinde idi. Hazırlıklı bulunurdu. Müşkül gibi bahsettiği şeyler pek o kadar zahmetli değildi. Eli altındaki kadınlara muhtelif vasıtalar daima telefon edebilirdi. Cevdet Beyin ne hatırı sayılır zengin olduğunu bilen Ahmet Ali işi daha sür'atli yapmak için derhal Galatadan bir sür'atli motöre atladı. Kadıköyüne geçti. Tam bir saat sonra iki güzel kadın Taksimdeki pansiyona giriyorlardı.

Ahmet Ali onları evvelâ telefonla arayıp bulmuş, hemen iskeleye gelmelerini söylemişti. Biri sinemada idi. Evinden der hal haber yolladılar. Genç kadın daha filmin başlangıcında bıraktı, çıktı. Öteki yorucu bir gündüz muaşakasından sonra banyoya girmiş, yatmağa hazırlanıyordu. Tekrar giyindi, kürküne sarıldı ve iskeleye koştu.

Üç arkadaş yemekten sonra likör içiyorlardı. Nusret Beyin çenesi açılmış, Avrupadaki eğlentilerine ait tafsilâtı harciyordu.

Bir gölge gibi hizmet eden garson bir aralık Cevdet Beye sokuldu:

— Beyfendi, sizi telefondan istiyorlar!

Verdiği emirlerin neticesini bekliyen Cevdet Bey sabırsızlanıyordu. Hemen kalktı. Telefona gitti. Ahmet Ali tekmil haberini veriyordu:

— Emriniz oldu Paşam. Teşrif buyurunuz.

— Pek âlâ, Kukaya söyle, şampanya açsın, içmeğe başlasınlar.

— Başüstüne Paşam.

Beş dakika sonra bol bir iç ve nefis bir yemekle cephane tamam bir, seri ateşli sahra b taryasına dönen üç arkadaş A tınpalas'tan çıktılar.

Üçünde de ilk gördüğüne d lice âşık olan genç bir mekte li neşesi vardı.

Kürk yakalı paltolarına s rılı üç adam otomobile binmed ler. Meydana çıkan yollard birine saptılar ve çok gitmed (Pansiyon Kuka) nın kapısı nüne geldiler.

Yukarda kırmızı kadife d şeli büyük salonda bütün ele trikler yanmış, ortadaki masa nın üzeri meyveler, kadehler süslenmişti.

İki genç kadın uzunca b deniz yolculuğundan sonra b sıcak salonda, hafif bir şampa ya sarhoşluğu ile sere serpe çılıp saçılmışlardı. Beylerin g lişini şakrak bir neşe ile karş ladıar. Havayi dolduran hu landırıcı bir esans kokusu z

[Devamı var]

HASAN KUVVET ŞURUBU

Avrupada birinciliği diplomalarla musaddaktır

Zaafı umumî, kansızlık, romatizma, sıraca, kemik, damar, göğüs, ademi iktidar, verem, sinir hastalıklarına gayet nafidir. Çocuklar, büyükler her mevsimde istimal edebilirler.

Poliste

Şişlide bir cerh

Çiftlik sahibi kendisile evlenmeğe razı olmıyan Celile H. ı ağır surette yaraladı

Evvelki gece Şişlide yüksek bir aile arasında bir hâdise olmuş ve bir kadın tabanca ile yaralanmıştır.

Hadise şöyle olmuştur:

Yalovadan yeni gelen topçu çifliği sahibi Zihni Bey evvelâ göruştüğü Şişlide Afitap sokağında oturan Celile H. ın yanına gitmiş ve bir müddet oturduktan sonra eski hatıraları tazeledikleri esnada aralarında kavga çıkmış ve bu esnada Zihni Bey tabanca ile Celile Hanımı tehlikeli surette yaralamıştır.

Yaptığımız tahkikata nazaran, Zihni B., Celile H. la eskilenberi münasebette bulunmakadır ve son defa Zihni B., Celile Hanıma teehhül teklif etmiş fakat bu teklifi kabul edilmemiştir, Zihni B. in hiddetine sebep bu reddir. Zihni B. derest edilmiştir.

—o—

Fazla içkiden olmüş

Kumkapıda bir kahve üstündeki odada oturan Kumkapı hamallar kâhyası Mustafa evvelki gece Çemberlitaşta matbaai Osmaniyedeki hemşehrilerinin yanına gelmiş ve orada içmeğe başlamışlar. Fakat o derece faza içmişler ki, Mustafa bir aralık olduğu yere yıkılmış ve baygın bir halde kendinden geçmiştir. Bu hali gören arkadaşları Mustafayı alarak Kumkapıdaki odasına getirmişler ise de pek az sonra Mustafa ölmüştür. Ceset muayene edilmek üzre Morga gönderilmiş müddei umumilik tahkikata vaziyet etmiştir.

—o—

Bayramda 74 vaka

Üç gün Bayram zarfında 74 zabıta vak'ası olmuştur. Bunun 22 si sirkat, 8 i yangın, 11 i cerh, 8 i tramvay ve otomobil kazası, 4 ü yankesicilik ve gasp, 2 si intihar ve 20 si de muhtelif cerahdir.

—o—

Firuzağada sirkat

Firuzağada Sıraservilerde Sokratın dükkânına hırsız girerek 40 lira çalmış, şüphe üzerine Luka isminde biri yakalanmıştır.

—o—

Kamyon çarpmış

3215 numaralı bir kamyon dün Haydar paşada rıhtım boyunda birinci mülâzim Fahri B. çarparak belinden ve kolundan yaralamıştır.

—o—

O taköyde yangın

Ortaköyde dişçi Halim Ef. apartımanının üçüncü katında oturan Feride H. ın dairesinden yangın çıkmış ise de çabuk söndürülmüştür.

—o—

Bir eve taarruz

Beşiktaşta Bayat pazarında sebzeci İsa ile arkadaşı Şaban evvelki gece Valide çeşmesinde oturan Halime H. ın evine taarruz etmiş ve silâh çekmiş olduklarından haklarında takibat yapılmak üzre yakalanmışlardır.

—o—

Dünkü cerh vak'aları

1. Karagümrükte müvezzi Ahmet yanına 24 santim uzunluğunda büyük bir kama alarak Mimar Sinan mahallesinde oturan kardeşi müvezzi İbrahimin evine gitmiş ve kama ile camları kırdığı bir sırada polis memuru Emin Efendi yetişmiş, Ahmedi yakalamak istemişsede Ahmet polis efendiye de hücum etmiş ve Emin Efendi ellerinden yaralanmıştır.

Ahmet yakalanmıştır.

mahallesinde oturan Feyzi, Cemil ve Sabri bir kadın meselesinden kavga etmişler; Cemille Sabri yekdiğerini yaralamışlardır. Her ikisi de tedavi altına alınmıştır.

3. Galatada Arapcamide Hamdinin kahvesinde garsonluk edenHayriye, Küçük pazardan geçmekte iken Hamit ve Arif isimlerinde iki şahıs tarafından yaralanmıştır.

4. Hasköyde kahveci torosun camlarını kıran sabıkalı Aziz sarhoşlukla bileğinden yaralanmıştır.

5. İç Erenköyünde Mustafa isminde bir şahıs, sarhoşlukla bıçak çekerek 2 kahve halkını kaçırmış ve kendini bıçakla sol bacağından yaralanmıştır.

—o—

Ölümle tehdit

Beyazıtta meyhaneci Lûtfi Efendi marangoz Nail tarafından ölümle tehdit edilmiş, Nail yakalandığı zaman üzerinde bir tabanca bulunmuştur.

—o—

Tramvay kazası

Beşiktaşta Ahi Mehmet isminde bir asker 2 tramvay arasında kalarak bir kaç yerinden yaralanmış, Gümüşsuyu hastanesine yatırılmıştır.

—o—

Aksarayda sirkat

Aksarayda Çavuşzade sokağında 38 numaralı evin kapısına maymuncuk uydurularak hırsız girmiş, 19 lira, 1 el çantası, 3 metro kumaş çalıp savuşmuştur.

Hastalık

Hangi vilâyet hayvanları hasta?

İktısat vekâletinin tebliğ ettiği bülten

Büsenenin Kânunusani ayi içinde Türkiye nin muhtelif vilâyetlerindeki hayvanların sarî hastalık vaziyeti hakkında İktisat vekâletince tanzim edilen bültenler baytar müdürlüğüne de gönderilmiştir. Bu bültenlere nazaran vebayi bakarî hastalığı Erzurum ve Kars vilâyetlerinde, tavuk kolerası, Ankara'da barbon hastalığı, Manisa'da rüam hastalığı, Eskişehir ve Muş vilâyetlerinde zuhur etmiştir.

Şarbon hastalığı Bursa, Balıkesir, İstanbul, Manisa vilâyetlerinde, uyuz hastalığı Denizli ve İstanbul vilâyetlerinde, çiçek hastalığı Ankara, Amasya, Antalya, Çorum, Denizli, Eskişehir, Kastamoni, Kütahya, Samsun, Urfa vilâyetlerinde zuhur etmiş ve sihhî tedbirler ittihaz edilmiştir.

Keçibaşı hastalığı Amasya, Ankara, Afyon, Burdur, Denizli, Çankırı, Kütahya, Manisa, Malatya, Samsun, Şarkı Karahisar, Yozgat vilâyetlerinde, (Yanikara) hastalığı Gazi Antep, Çanakkale vilâyetlerinde, Şap hastalığı Ankara, İzmir, Aydin, Bolu, Denizli, Burdur, İsparta, Elaziz, Konya, Kocaeli, Kütahya, Malatya, Manisa ve Şarkî Karahisar vilâyetlerinde, zuhur etmiş ve bütün hastalıklara karşı sıhhî tedbirler alınmıştır.

Menemen kazasında Tacettin Bey çiftliğindeki koyunlardan çiçek hastalığına yakalanmış olanlara aşı tatbik edilecektir. Gün mahalline baytar gidecektir. Kuşadası kazasında hastalanan hayvanlara aşı yapmak üzre baytar müdürü Adil Bey gitmiştir.

ANADOLUDA MİLLİYET

Patates memleketi

Ispirto fabrikası lâzım...

Adapazarında her sene 10 milyon patates ve mısır ziyan oluyor.

Adapazarında hükûmet caddesi

(H. Muhabirimiz yazıyor): Adapazarı iktısat ve umran noktasından çok ilerde bir şehridir.

Dört nahiyesi, 280 köyü ve 65,000 nüfusu vardır. Şehrin suya olan ihtiyacı takdir edilerek su celbi için bir teşebbüs mevcutsa da ihtiyarı zarurî olan 300,000 liralık masraf yüzünden bu teşebbüs bir türlü tahakkuk edemiyor.

Kazanın asayişiiyidir. Mühim ve kanlı vakalara nadiren tesadüf edilmektedir.

Yalnız yollar biraz haraptır. Hendekle Adapazarı arasındaki yolun iki tarafı göl halini almıştır. Yol kısmı, adeta bu göl üstünde bir köprü manzarasını almıştır. Fırtınalı havalarda denizin dalgaları nehrin munsabını tıkadığından sular taşarak 550 bin dönüm arazıyı su basmaktadır.

Eğer bu sular kanallar vasıtasile Sabanca gölüne akıtılacak olursa vâsi ve mahsuldar bir kısım arazi işlenmiş olur. İşte nehirlerin bu suretle taşıp etrafa istila eylemesi kazanın sıhhî ve ziraî vaziyeti üzerinde müessir olmaktadır.

Adapazarında senevî 30 milyon okka patates bir o kadar da mısır yetişmektedir. Patateslerin 20 milyonu sarfediliyorsa da 10 milyon okkası kesik ve ince olduğundan burada kalıp mahvoluyor. Burada bir ispirto fabrikası açılsa patates ve mısırdan külliyetli ispirto istihsali mümkündür.

Sebze ve meyvenin pek mebzul olduğu Adapazarında bir konserve fabrikasının da vücuduna pek ihtiyaç vardır.

Adapazarında maarif makinesi da pek mükemmel işlemektedir. Kazada 47 mektep, 1 orta mektep ve 116 muallim vardır. Ancak tehacüm karşısında mektepler ihtiyaca kâfi gelmediği için mecburî tahsil tatbik edilemiyerek bu yüzden bir çok çocuklar mektepsiz kalmaktadır.

Mektep ve hoca bulunmıyan köyler ahalisi ücreti kendi taraflarından verilmek üzre muallimler istemişler ve bu arzuları isaf edilerek köylere 15 muallim Hanım gönderilmiştir.

R. K.

Memlekette

Dört haydudun cinayeti

Dört şaki bir köy korucusunu feci bir surette öldürmüşler

Somadan İzmire dönen köylüler yolda dört müsellâh şahıs tarafından soyulmuştur.

Ayni günün gecesi de gene Soma civarında Gönoysoğu köyü dört meçhul şahıs tarafından basılmıştı. Hırsızlar köy korucusu Mehmet ağanın evine girmişler, korucuyu feci surette öldürmüşlerdir.

Haydutlar bu cinayeti bir tabanca için yapmışlardır. Köyü basanlardan biri Mehmet ağanın evine gelerek tabancasını istemiş Mehmet ağa buna ret cevabı vermiştir. İşte kavga bundan çıkmıştı. Dört haydut bir anda Mehmet ağanın evine dalmışlar ve zavallı korucuyu derhal öldürmüşlerdir.

Haydutlar bundan sonra rast geldiklerini soymuşlar, köyün muhtarını da fena halde dövmüşlerdir. Bu dört kişiden mürekkep çete bir müddet sonra firar etmiştir.

Yapılan tahkikat neticesinde gündüz Somadan İzmire gelen köylüleri de bu adamlarm soyduğu anlaşılmıştır.

Travers fabrikası

Ahşap travers imali için yapılacak fabrikada enjekte ameliyatını tetkike giden heyet Mart ortasında Ankaraya dönecektir.

Edremitte kışlık zeriyat

Mahallinden Ticaret Odasına bildirildiğine göre, Edremit kazasının kışlık zeriyatı şu suretle tesbit olunmuştur.

1928-29 kışlık zer'iyatı, 10 bin dönüm buğday, 8,000 dönüm arpa, 2,000 dönüm çavdar, 120 dönüm yulaf, 1200 dönüm bakla, 1929-30 senesi kışlık zer'iyatı ise 14,000 dönüm buğday, 11,000 dönüm arpa, 2,500 dönüm çavdar, 150 dönüm yulaf, 2,000 dönüm bakladır.

İstihsal programı

İstihsal programı bu aym ortasında mecliste müzakere edilecektir.

Devlet Bankası lâyihasının bu günlerde vekiller heyetine sevki bekleniyor.

Bayron Marsilya Ekspres

(Andros) vapuru 3 Mart pazartesi Marsilyadan gelerek 5 Mart çarşamba saat 17 de hareketle her sınıf yolcu ve eşya alarak (Midilli, Pire ve Marsilya)ya gidecektir.

12 Mart çarşamba sabahı Marsilyaya muvaselet eder.

Dünyanın bütün başlıca limanları için doğru bilet ve konşimento verilir.

Umum acentaları: Anağnostopulos ve Siskidis Galatada Çinili rıhtım han. Telefon Beyoğlu 2612-2613

Galata acenta vekili Galatada Panorama han. Tel. B. O. 1082

B. O. acenta vekili: Yataklı vagon kumpanyası.

AMELİ ELEKTRİK

Elektrik Şirketi
Vo İstanbul
Tramvay Şirketi
Mecmuası

Mart nüshasının münderecatı:

1 — Silihtar fabrikasında vücuda getirilen tekemmülât
2 — Asırlara göre şikemperverliğin tarihçesi.
3 — Mağaza camekânların intenviri.
4 — Hanım sahifesi
5 — Evde sıcak su
6 — Mizah sahifesi
7 — Elektrik tulumbalar
8 — Halâ vasıtasile filiyatını ifa eden tathir cihazları
9 — Mütenevvia
10 — Elektrik müberritleri
11 — Elektrik Şirketinin müşterilerine temin ettiği menafi Muaddit kıraat memurlarından

Amelî elektrik isteyiniz. ve dikkatlice okuyunuz.

Bu mecmua her nevi faideli malûmatı, hikâyeleri, makaleleri ve müteaddit resimleri havidir.

Seyrisefain

Merkez Acentası; Galata köprü basında, Beyoğlu 2362 Şube acentesi: Mahmudiye Hanı altında Istanbul 740

İzmir sür'at postası

(İZMİR) vapuru 7 Mart Cuma 14,30 da Galata rıhtımından hareketle Cumartesi sabahı İzmire gidecek ve Pazar 14,30 da İzmirden hareketle Pazartesi sabahı gelecektir

Vapurda mükemmel bir orkestra ve cazbant mevcuttur.

Trabzon ikinci postası

[Cümhuriyet] vapuru 6 Mart perşembe akşamı Galata rıhtımından hareketle Zonguldak İnebolu Sinop Samsun Ünye Fatsa Ordu Gireson Trabzon Rize Hopaya gidecek ve dönüşte pazar iskelesiyle Rize Of Sürmene Trabzon Polathane Görele Gireson Ordu Fatsa Samsun Sinop İneboluva uğravarak gelecektir.

NAİM VAPURLARI

İzmir Postası

Bayram münasebetile yalnız bu haftaya mahsus olmak üzere

Seri, lüks ve muntazam

ADNAN vapuru Marun

5 inci Çarşamba

günü 16 da Galata rıhtımından hareketle (İzmire) ve Cuma günü İzmirden İstanbula hareket eder.

Galata gümrük karşısında Site Fransez hanında 12numarada Umumî acantalığına müracaat. Telefon Beyoğlu: 1041

SADIK ZADE ARSLAN KAPDAN VAPURLARI

KARADENİZ sür'at postası

Muntazam ve lüks kamaraları havi elektrikle mücehhez

KEMAL vapuru 9 Mart PAZAR

akşamı 18deSirkeci rıhtımından hareketle Zonguldak, İnebolu, Sinop, Samsun, Ordu, Gireson, Trabzon, Rize ve Hopeye azimet ve avdet edecektir.

Mahalli müracaat: Sirkeci Yalıköşk caddesi alâiye han birinci kat Sadık zade Nazım vapur acantahanesi Telefon: İstanbul 4240

Çok acele Daktilo aranıyor

Ankarada büyük bir müessese için Türkçeye ve Almancaya mükemmelen vâkıf bir daktilo hanıma ihtiyaç vardır. Türk tabiiyeti olmak şarttır. Tafsilât ve imtihan olmak üzre Galatada Bahtiyar hanında AEG Elektrik şirketi umumiyesine müracaat

İSTANBUL VİLAYETİ

DEFTERDARLIK ILÂNATI

Üsküdar Mal müdürlüğünden:

Satılık boş Mavzer fişeği 737 kilo miktarında kilosu 20 kuruştan boş Mavzer fişeği müzayedeye konulmuştur. Taliplerin %7 buçuk pey akçelerile 6/3/930 Perşembe günü saat 15 te Üsküdar Mal müdürlüğüne müracaatları ilân olunur. (M.)

* * *

Üsküdar Mal müdürlüğünden:

Satılık dükkân: Nısıf hissesi: No: 7, Yoğurtçu çeşmesi Caferağa mahallesi Kadıköy Fevkinde bir oda bir helâdır. Tahmin olunan (1000) lira kiymet defaten verilecektir. Müzayedeye iştirak edeceklerden %7 buçuk pey akçesi alınacaktır. Satış muamelesi 6/3/930 Perşembe günü saat 15 te Üsküdar Mal müdürlüğünde aleni müzayede usulile yapılacaktır. (R.)

* * *

Üsküdar Mal müdürlüğünden:

Satılık dükkân: Nısıf hissesi, No: 9, Yoğurtçu çeşmesi sokağı Caferağa mahallesi Kadıköy Fevkinde bir oda bir helâdır. Tahmin olunan (875) lira kiymet defaten verilecektir. Müzayedeye iştirak edeceklerden %7 buçuk pey akçesi alınacaktır. Satış muamelesi 6/3/930 Perşembe günü saat 15 te Üsküdar Mal müdürlüğünde âleni müzayede usulile yapılacaktır. (R.)

* * *

Üsküdar Mal müdürlüğünden:

Satılık pastacı fırını: Nısıf hissesi, No: 5, Yoğurtçu çeşmesi Caferağa mahallesi Kadıköy Fevkinde bir oda bir helâdır. Tahmin olunan (1250) lira kıymet defaten verilecektir. Müzayedeye iştirak edeceklerden %7 buçuk pey akçesi alınacaktır. Satış muamelesi 6/3/930 Perşembe günü saat 15 te Üsküdar Mal müdürlüğünde âleni müzayede usulile yapılacaktır. (R.)

* * *

Üsküdar Mal müdürlüğünden:

Satılık dükkân: Nısıf hissesi, No: 11, Yoğurtçu çeşmesi sokağı Caferağa mahallesi Kadıköy Fevkinde bir oda bir helâdır.

Tahmin olunan (875) lira kıymet defaten verilecektir. Müzayedeye iştirak edeceklerden %7 buçuk pey akçesi alınacaktır Satış muamelesi 6/3/930 Perşembe günü saat 15te Üsküdar Mal müdürlüğünde âleni müzayede usulile yapılacaktır. (R.)

* * *

Üsküdar Mal müdürlüğünden:

Satılık dükkân: Nısıf hissesi, No: 1, Yoğurtçu çeşmesi Caferağa mahallesi, Kadıköy Fevkinde bir oda bir helâdır. Tahmin olunan (1800) lira kiymet defaten verilecektir. Müzayedeye iştirak edeceklerden %7 buçuk pey akçesi alınacaktır. Satış muamelesi 6/3/930 Perşembe günü saat 15 te Üsküdar Malmüdürlüğünde âleni müzayede usulile yapılacaktır. (R.)

Üsküdar Mal müdürlüğünden:

Satılık dükkân: Nısıf hissesi, No: 3 Yoğurtçu çeşmesi sokağı, Caferağa mahallesi, Kadıköy Fevkinde bir oda bir helâdır. Tahmin olunan (1150) lira kiymet defaten verilecektir. Müzayedeye iştirak edeceklerden %7 buçuk pey akçesi alınacaktır. Satış muamelesi 6/3/930 Perşembe günü saat 15 te Üsküdar Mal müdürlüğünde âleni müzayede usulile yapılacaktır. (R.)

* * *

Üsküdar Mal müdürlüğünden:

Satılık dükkân: Nısıf hissesi, No: 103 Moda caddesi Caferağa mahallesi Kadıköy Fevkinde bir oda bir mutfaktır. Tahmin olunan (1250) lira kiymet defaten verilecektir. Müzayedeye iştirak edeceklerden %7 buçuk pey akçesi alınacaktır. Satış muamelesi 6/3/930 Perşembe günü saat 15 te Üsküdar Mal müdürlüğünde âleni müzayede usulile yapılacaktır. (R.)

* * *

Üsküdar Mal müdürlüğünden:

Satılık dükkân: Nısıf hissesi, No: 99, Moda caddesi Caferağa mahallesi Kadıköy Fevkinde bir oda bir helâdır. Tahmin olunan (1000) lira kiymet defaten verilecektir. Müzayedeye iştirak edeceklerden %7 buçuk pey akçesi alınacaktır. Satış muamelesi 6/3/930 Perşembe günü saat 15 te Üsküdar Mal müdürlüğünde âleni müzaye usulile yapılacaktır. (R.)

* * *

Üsküdar Mal müdürlüğünden:

Satılık dükkân: Nısıf hissesi, No 101, Moda caddesi Caferağa mahallesi Kadıköy Fevkinde bir oda bir mıtfaktır. Tahmin olunan1250 lira kıymet defaten ve rilecektir. Müzayedeye iştirak edeceklerden %7 buçuk pey akçesi alınacaktır. Satış muamelesi 6/3/930 Perşembe günü saat 15 te Üsküdar Mal müdürlüğünde âleni müzayede usulile yapılacaktır. (R.)

* * *

Adalar mal müdürlüğünden:

Satılık arsa

No: 64, ağası sokağı [Vapur iskelesine yakındır] şimale nazırdır, üç sokak ağzındadır, 918 arşin miktarında olup tahmin edilen kiymeti ihaleyi müteakip defaten alınacaktır. Satış muamelesi 9 Mart 930 Pazar günü saat 14 te Adalar Mal müdürlüğünde aleni müzayede ile satıl acaktır. (R.)

* * *

Bakırköy malmüdürlüğünden:

Bakırköyde Barut fabrikaları hududu memnuası dahilinde bulunan İspirto fabrikasının mevcut demirbaş eşyasıyle birlikte icar talimatnamesine tevfikan üç sene müddetle kiraya verilmek üzre kapalı zarf usuliyle 18 Şubat 930 tarihinden 19 Mart 930 tarihine kadar müzayedeye vazolunmuştur icarına talip olanların yevmi mezkûrde komisyona ve şeraiti anlamak ve mahallen görmek arzu edenler malmüdüriyetine müracaatları.

Evkaf umum müdürlüğünden:

Fukara imaretlerine lûzumu olan 2500 kilo kuru fasulye âleni münakasaya vazedilerek Martin sekizinci Cumartesi günü saat on dörtte ihâlesi icra olunacağından talip olanların şeraiti anlamak üzre hergün levazım idaresine ve ihale günü de idare encümenine müracaatları.

KARON Alman kitaphanesi Beyoğlunda Tünel meydanı 523

BİN SÖZ BİR RESİM

GÜNÜN SINEMASI

Milliyet

ÇARŞAMBA 5 MART 930

Bayramın birinci günü Büyük Millet meclisi reisi Kâzım ve Başvekil İsmet Paşalar Hazrotleri Mecliste makamlarında bayram tebrikâtını hususî surette kabul etmişlerdir. Bu resimlerde tebrikât için Meclise gelen ve giden zevat görülmekted

Bomonti Fabrikası

DOPPEL

Birası çıkarmıştır.

Her yerde satılır.

Türkiye'de en ziyade rağbet gören motör

DEUTZ motörüdür

1—Mazut ve kara KARA ve DENİZ **DİZEL** motörleri

2—Margal kömürü, odun, kok, pamuk şifi yakan GAZOJEN motörleri.

3—Petrol ve benzin yakan ziraat ve küçük sanayie mahsus motörler.

Bugüne kadar Türkiyede **20000** beygirlik **DEUTZ** motörü satılmıştır.

Türkiye umumî vekili:

HANS FRANK ve ŞERİKİ
DEUTZ HUMBOLDT
MAKİNE ŞİRKETİ

İstanbul, Galata, Karaköy palasın yanında Posta kutusu Galata 420

İzmir şubesi: Bakırcılar 2/8, posta kutusu İzmir 123

Her nevi ziraat ve sanayi makineleri.
BUZ FABRİKALARI SOĞUK HAVA TESİSATI Matbaa makineleri – Hurufat

Fiatlar mutedildir — Tediyatta teshilât gösterilir.

Galata Saray ile Ankara Gençler birliği arasında yapılan dünkü futbol maçından bir intiba

Avusturya fabrikaları hezaran sandaliyeleri umumi satış deposu: İstanbul Katırcıoğlu hanında birinci katta 30 numeroda JOZ. N.ACİMAN telefon İstanbul 2409 Hamiş; ayni depoda envai çeşit perde vedüşemelik kadife harevefantazi kumaşlar, mütenevvi istur, perde mister, tül, keten perde, örtüler; marokenderileri, pirinç korniş masif pirinç ve lâke karyolalar ve çocuk karyolaları fabrika fiatına toptan ve perakende satılmaktadır. Fiat maktudur.

Devlet demiryolları ve limanları umumî idaresinden

Kütahya - Balikesir hattının Tavşanlı - Değirmisaz kısmı 11 Mart 930 tarihinden itibaren Yolcu ve Eşya münakalâtına açılacaktır.

Elyevm Kütahya ile Tavşanlı arasında Cuma, Pazar, ve Salı günleri işleyen muhtelit katarları ayni gün Değirmisaza âzimet ve avdet edecektir.

Tavşanlı Hareket: 10,10
Değirmisaz Muvasalât: 11,48
Değirmisaz Hareket: 13,07
Tavşanlı Müvasalât: 14,45 dir.

Fazla tafsiylât için İstasyonlara müracaat edilmesi muhterem halktan rica olunur.

Evkaf umum müdürlüğünden:

Edirnede Süleymaniye Camiinin tamiri için mubayaa edilecek kereste pazarlık suretile 24 Şubat 930 tarihinden 19 Mart 930tarihine kadar mevkii müna kasaya vazolunmuştur.Talipler hergün öğleden sonra şartnameyi görmek üzre İstanbul Evkaf müdiriyeti heyeti fenniye müdir muavinliğine ve pazarlık için de 19 Mart 930 Çarşamba günü saat ondörtte İstanbul Evkaf müdiriyeti idare encümenine müracaatları.

Satış ilânı

Devlet demiryolları Haydarpaşa mağazasından:

Mağazamızda muhtelif miktar ve cinste marangoz, duvarcı ve teşviyeci alât ve edevatı ile muhtelif kilit, menteşe gibi hurdavatçılık malzemesi mevcuttur. Bunların müzayede ile 6/3/30 tarihine müsadif Perşembe günü saat 14 te Haydarpaşada satılması mükarrer bulunduğundan alâkadaranın müracaatları ilân olunur.

Devlet demiryolları ve limanları umumî idaresinden;

İrmak - Filyos hattının 25 - 133 km. arası ferşiyat ve balastaj ameliyatı kapalı zarfla münakasaya konmuştur.

Münakasa 5/4/30 Cumartesi günü saat 15 te Ankarada Devlet Demiryolları İdaresinde yapılacaktır.

Münakasaya iştirak edeceklerin teklif mektuplarını ve müvakkat teminatlarını ayni günde saat 14,5 kadar Umumî Müdürlük kalemine vermeleri lâzımdır.

Talipler münakasa şartnamelerini 40 lira mukabilinde Ankarada, Malîye ve muhasebe işleri Reisliğinden tedarik edebilirler.

Kayseri Milli iktisat

Anonim şirketi heyeti umumiyesi 31 Mart 1930 tarihli Pazartesi günü Ticaret ve Ziraat Odasında akti içtima edecektir.

50 ve elliden ziyade hisseye sahip olan hissedarların yevmi içtimadan mukaddem hisse senetlerini şirket idaresine makbuz mukabilinde bırakmaları ilân olunur.

Ruznamei müzakerat berveçhi zirdir:

1 — Meclisi idare ve mürakıp raporlarının kıraati,

2 — 1929 senesi bilânçosunun tetkik ve tastiki ve Meclisi idarenin ibrası,

3 — Müddeti hitam bulan mürakıp Beyin yerine mürakıp intihabı,

4 — Müddeti hitam bulan âza Beyler yerine âza intihabı,

5 — Tebdili icap eden hisse senedatının tarzı tebdil ve şekli.

ADEMİ İKTİDAR

ve belgevşekliği

en müessir deva seroin haplarıdır. Deposu İstanbul Sirkecide İskenderiye oteli ittisalin de Ali Riza eczanesidir. Taşra ya 150 kuruş posta ile gönderilir. İzmirde ecza depolarında ve İrgat pazarındaki eczanede bulunur.

Ihtira ilânı

"Demir yollar arabalarına ait maden takozu" hakkında istihsal olunan 23 Şubat 1340 tarih ve 110 numerolu ve "Temas takozu" hakkında istihsal olunan 23 Şubat 1340 tarih ve 111 numerolu ihtira beratını bu defa mevkii file konmak üzre ahere devrü ferağ veya icar edileceğinden talip olanların Galata'da Çinili Rıhtım Hanında Robert Ferriye müracaatları ilân olunur.

Dr. A. KUTIEL

Belsoğukluğu, idrar darlığı, prostat ademi iktidar, belgevşekliği, cilt ve frengi tedavihanesi Karaköy, börekçi fırını sırasında No 34

SUİ HAZIM İNKIBAZ
Gaseyan ve mide bulantısı denilen hatmasına karşı
MAZON
MEYVA TOZU
Gayet nafidir
Meşhur eczanelerde
şişesi 80 kuruştur

İstanbul evkaf müdürlüğünden;

Guraba hastanesinde sinir hastalıkları muayene ve tedavisine başlanmıştır. Salı günleri öğleden evel Pazar günleri öğleden sonra Bakırköy emrazı asabiye ve akliye hastanesi şeflerinden Doktor Ahmet Şükrü Bey tarafından.

ALFA - LAVAL

Kaymak makineleri

Halkalı ziraat mektebi âlisinin mükemmel tabirini havi raporu haizdir.

Yedek parçaları dima mevcuttur.

Türkiye mümessilliği: İstanbul Galata, Mahmudiye caddesi No 16 Telefon: Beyoğlu 4238

8. ci BÜYÜK

TAYYARE PİYANGOSU

2 .ci keşide : 11 Marttadır.

Büyük İkramiye

35.000 Liradır

Ayrıca 15,000 10,000 liralık ikramiyeler ve 10,000 liralık bir mükâfat

Bu tertipte Kazanen numaralar tekrar dolaba konulmaz

Emlâk Ve Eytam Bankası Umum müdürlüğünden;

Esas No.	Mevkii	Nevi	Teminat mikdarı
195	Anadolu Hisarında Göksu mevkiinde sahilde	8605 arşın murabbaı iratlı arsa	460
196	İstanbul Hasköyde İskele caddesi	Rüsumat Kulübesi müştemil 13091 arşın murabbaı arsa	500
199	İstanbul Hocapaşa Salim paşa oteli yenında	Kalın mustafa ağa medresesi	2500
200	Boğaziçinde Büyükdere caddesinde	4988 metro murabbaı arsada krakaolhane	500

Bankamıza hissei iştirâk mukabilinde devredilen gayri menkullerden mevkileri ve nevileri yukarda gösterilen dört parça emlâkin satışı müzayedeye konulmuştur. Müzayede bedeli peşindir.

İhale 10 Mart 930 tarihine tesadüf eden Pazartesi günüdür. Müzayede kapalı zarfladır. İhale Ankarada Banka İdare Meclisi huzuriyle icra edilecektir. Her birisine ait teminat akçası hizalarında gösterilmiştir. Talip olanlar İstanbul ve İzmir Şubelerimize de müracaatle müfassal şartnamemizi mütalâa edebilirler. Bu şartnamelerden bir tanesinin imza edilmesi ve teklif mektuplariyle birlikte verilmes ve zarfların şartnameye muvafık surette kapatılması ve yevmi ihaleye yetişmek üzre taahhütlü olarak postaya verilmesi icap eder.

Devlet demiryolları ve limanları umumî idaresinden:

15 şer metre serbest açıklığında dört köprü kapalı zarfla münakasaya konmuştur.

Münakasa 12 Nisan 30 Cumartesi günü saat 16 da Ankarada Devlet Demiryolları İdaresinde yapılacaktır.

Münakasaya iştirak edeceklerin teklif mektuplarını ve müvakkat teminatlarını ayni günde saat 15,30 a kadar münakasa komisyonu kâtipliğine vermeleri lâzımdır.

Talipler münakasa şartnamelerini 15 lira mukabilinde Ankarada, Malzeme dairesinden, İstanbulda Haydarpaşa mağazasından tedarik edebilirler.

DAKTİLO SEFERBERLİGİ

Bu kere bilimtihan Maarifçe musaddak şehadetname alanların yerlerine talebe kaydına başlandı. Günde iki saat derse mukabil haftada bir lira ücretle yazı hesap ve teksir derslerini esaslı surette öğrenmek için Sirkecide Şahin paşa oteli karşısında Dervişler sokağında (HALK DAKTİLO DERSHANESİ) ne koşunuz.

Bankası : Esnaf Bankasıdır

Tayyare piyangosu **UĞURLU - EL** Gişesi

İstifadeniz var, Yalnız 11 Marta kadar devamlı ve keşidelik biletler 150 kuruştur

Eminönü meydanı Yeni Cami caddesi şekerci köşesi

Devlet demiryolları H. Paşa mağazasından;

Mağazamızda külliyetli miktarda çelik, bakır, telgraf fincanı ve kroşesi, sigatif hususî motör yağı tazyiki hava çekici parçaları, bilet dolabı, saç lavha kırık cam, rezidü yağı ve benzin deposu mevcuttur.

Bunların alenî müzayede ile 13/3/930 tarihinde saat 14 de Haydarpaşada satılacaktır. Taliplerin müracaatları ilân olunur.

Zonguldak Maden kömür havzası amele birliği riyasetinden:

Zonguldak maden kömür havası amele birliğinin (Klimli) maden mevkiinde bulunan revirine azamî (150) lira ücretle kısmen eczacılık vazifesini de ifa etmek üzre bir tabip tayin edileceğinden talip olanların diploma ve resmî vesikalarının musaddak suretlerile bir kıt'a fotoğraflarının ilân tarihinden itibaren 15 gün zarfında Zonguldakta Amele Birliği reisliğine müracaatları ilân olunur.

Müdürü Mes'ul Burhaneddin