PAZAR
23 MART 1930
5 inci sene, No 1478
NUSHASI 5 KURUŞTUR

Milliyet

Başmuharriri: Siirt Mebusu MAHMUT

BUGÜN
2 inci sahifede:
1— Büyük harbe nasıl girdik?
2— Harici ve son haberler
3 üncü sahifede
1— Darülfünunda yeni ıslahat şekilleri mi?
2— İzdivaç anketimiz..
4 nücü sahifede:
1— Bugün, Kulak misafiri, Hikâye, Roman
5 inci sahifede:
1— Halk ve esnaf
6 ıncı sahifede:
1— Ekonomi, Şehir haberleri

Gandhi'nin yürüyüşü

Bir milletin tarihine yalnız madde hâkim değildir. Cemiyet hayatında bazı psikolojik tezahürler olur ki, bunların tesiri tabiat kanunlarını altüst eder, bir söz, bir hareket zamanında âtıl duran ruhları, işlemiyen dimağları kamçılar, onlara yeni bir kuvvet taze bir hayat verir. En büyük millet rehberleri,halk psikolojisinin bu hususiyetlerine vasıl olanlardır. Byük Hint milliyetperveri Gandhi'de son hareketle bu vukufunun derecesini ispat etmiş bulunmaktadır.

Muztarip beşeriyet, kendisi için ıstırap çekenleri kendisine dost tanır.Halkın arasına girenler, halkın nabzını dinliyenler, halkı teselli edenler onun kalbini kazanırlar. Büyük bir enerjinin kazandığı kalp, o enerjinin tesirile kuvvetini arttırır. Evvelce kalabalık içinde ehemmiyetsiz bir kemiyet iken,şimdi harikalara inanan, harikalara susayan bir keyfiyet olur. Peygamberlerin en büyük muvaffakıyet sırrı yarattıklarr imandır. Millet büyüklerinin de ilk düşündükleri ve düşünecekleri nokta,halkta kendilerine karşı olan bu imanı muhafaza ve idame etmektir.

Hindistanın davası malûmdur. Bu davanın muvaffakıyetle hitama ermesi için yapılacak şeyler çoktur. Fakat ilk olarak temini lâzım gelen bir cihet vardır ki, o da davanın her Hintli tarafından benimsenmesidir.Bir cemiyet hayatında her ferdin bir rolü, bir kıymeti vardır. Vaziyeti ne akdar âciz ve küçük görünürse görünsün, hiç bir vatandaşın istihkar edilmemesi lâzım gelir. Büyük rolleri ekseriya, büyük fırsatlar hazırlar. Hele bir fırsat düşsün.. Bugün bir hiç gibi bir imanın ne büyük bir enerji menbaı teşkil ettiği derhal meydana çıkar..

Gandhi, Ahmedabettan deniz kenarındaki Ialalpoura kadar kararlaştırdığı yürüyüşte sembolik hareketile kalpler fethine çıkmıştır.. Seksen arkadaşile yola çıkan ve yüz binlerce halk tarafından alkışlanan büyük Hint milliyetperveri geçtiği köy ve kasabalarda halkı İngiliz idaresine karşı pasif bir mukavemet ve itaatsızlığa teşvik etmektedir. Bizzat kendisi de Ialalpoura vâsıl olunca imali inhisar altında bulunan tuz yaparak bu itaatsızlığa nümune teşkil etmek arzusundadır. Son alınan haberlere göre en kuvvetli refik ve muavinlerinden biri şiddetli bir nutuk söylediği için tevkif edilmş. Buna rağmen Gandhi gazasına devam edecekmiş.

Devam eder, İngiliz polisi de son zaruret noktasına gelmeden Gandhiyi bundan menedemez. Çünkü martir Gandhinin, serbest Gandhiden daha tehlikeli olacağını bilir. Esasen Hint güneşinin yakıcı sıcakları altında, elinde asa, köy köy dolaşan Gandhi artık fâni bir insan değildir. O, muvaffak oluncaya kadar Hint ufuklarında dolaşacak olan bir istiklâl ve milliyet aşkının ebedî timsalidir.

ZEKİ MESUT

Millet Meclisi içtimaını temdit edecek

Büyük Millet Meclisinde müzakere edilecek mühim işler olduğundan meclisin haziran ortalarına kadar içtima etmesi takarrür etmiştir.

Müzakere edilecek mühim maddeler arasında Türk - Yunan itilâfının tasdiki, 930 bütçesi, Devlet Bankasının teşkili, iktısadî program ve malî meseleler vardır. Hükûmeti nisan ortalarına doğru iktisadî proğramın tatbiki için Hükûmetçe yapılacak 15 milyonluk tasarruf cedvelini meclise göndereceğinden 930 bütçesi mayis bidayetinde mecliste müzakere edilecektir.

Istanbul'un yeni idare şekli nasıl olacak ?

Yeni teşkilâta göre taksimat

Proje tanzim edildi...

Yeni teskil edilecek olan kazalar

Fatih, Sultanahmet, Kadıköy ve Rumelihisarı kaza oluyor

Fazlı Bey

Büyük Millet Meclisinde müzakere edilmekte olan Yeni Belediyeler kanunu mucibince Vilâyetle, Şehremaneti tevhit ediliyor. Kanunun tatbikatı için yeni bir (İstanbul teşkilâtı mülkiye kanunu) vücude getirilecektir.

Dahiliye Vekâletinin tebligatı üzerine, Vilâyet idare heyeti bir proje tanzim etmiştir. Proje Vilâyet umumî meclisinden geçtikten sonra Dahiliye Vekâletine gönderilecektir. Vekâlet te tetkikatını ikmal ettikten sonra bu husustaki kanun lâyihası tanzim olunacaktır.

Yeni mülkî teşkilâtın tatbikına başlanacağı tarih bu kanunda zikrolunacaktir.

Yeni kazalar

Rapor hakkında aldığımız malûmat şudur: Vilâyetle Emanet tevhit edilince yeni mülkî teşkilâta göre İstanbul kazalar: eskiden mevcut olanlar: Bakırköy, Beyoğlu, Beykoz, Üsküdar, Adalar, İlâveten teşkil olunanlar: Fatih, Sultanahmet, Kadıköy, Rumelihisarı.

Yeni nahiyeler

Fatih kazası nahiyeleri: Eyup, Fener, Karagümrük, Şehremini Samatye.

Sultanahmet kazıa nahiyeleri: Beyazıt, Kumkapı, Eminönü, Küçükpazar, Bakırköy nahiyeleri.

Yeşilköy, Mahmutbey.

Adalar kazasası nahiyesi: Heybeli, Yozgat, Kadıköy kazası: Kızıltoprak, Erenköy.

Üsküdar kazası: Beylerbeyi, Kısıklı. Beykoz kası: Anadoluhisarı. Beyoğlu kazası nahiyeleri: Pangalti, Kasımpaşa, Hasköy, Galata, Beşiktaş, Rumelihisari: Arnavutköy, Sarıyer.

Kaymakamlar

Yeni teşkilâtta belediye müdürlükleri kaldırılıyor. Nasil ki, İstanbul Valisi İstanbul belediye reisi salâhiyetini haiz ise kaymakamlar da belediye işleri ne nazaret edeceklerdir. Yeni kaymakamlıklara şimdiki belediye daireleri müdürlerinden bazılarının tâyinleri muhtemeldir.

İnzibat noktasından merkez memurluklarının da kaymakamların emirlerine verilmesi teklif olunacaktır.

Nahiye müdürleri

Nahiye müdürleri mülki, inzibatî, belediî ve diğer teşkilâtın amirleridir. Nahiyeler tam teşekkülü olacaktır.

Tapu gibi merkez teşkilâtı nahiyelere tevzi olunacak ve halkın işi sühuletle görülecektir.

İmar işleri gene merkezden idare edilecektir.

İstanbul Valisi, belediye reisi sıfatını haiz olacak ise de yalnız (Vali) diye imza edecektir.

Valinin üç muavini olması muhtemeldir.

Vali Vekili Fazlı Bey, raporun bu günlerde Dahiliye Vekâletine gönderileceğini söylemiştir.

Türk - Yunan itilâfı tetkik ediliyor

ANKARA, 22. (Telefonla) — Yarın Heyeti vekilede Türk - Yunan itilâfnamesinin müzakeresine devam edilecektir.

Cemiyeti Belediye fırka grupu içtima halinde

Fırka grupu toplandı

Encümen azaları tesbit ve Emanet bütçesindeki tasarruf müzakere edildi.

Cemiyeti belediye fırka grupu dün Halk fırkasında Hakkı Şinasi Paşanın riyasetinde toplandı. Bu içtimada yeni sene yaklaşması hasebile Cemiyeti belediye encümenlerine tefrik edilecek âzâ namzetlerinin isimleri tesbit olundu. Cemiyeti belediye bugün içtima ederek encümenler intihabını yapacaktır. Dünkü içtimada Emanetin yeni sene bütçesi de mevzuu bahsedilmiştir. Yeni sene bütçesinin tanzimi için Cemiyeti belediye bütçe encümeni Emanetle müştereken tetkikata devam etmektedir. Dahiliye vekâleti bütçede 120 bin lira tasarruf yapılması hakkında Emanete tebliğat yapmıştı. Şimdiye kadar yapılan tetkikat neticesinde 90 bin liralık bir tasarruf temin edilmiştir. Daha fazla bir tasarruf teminine imkân olup olmadığı hakkında tetkikata devam olunmaktadır.

Dayinler geldi..

Bugün Ankaraya gidiyorlar

M. Vayt'ın muharririmize beyanatı..

İki haftadanberi Ankarada Hükûmetimizle müzakere ve temasta bulunan Düyunu umumiye meclisi reisi M. Vayt ve Fransız Dayinler vekili M. Dökloziyer ve Türk Dayinler Vekili Zekâi Bey dün sabah ekspresle şehrimize geldiler.

Kendilerinin Parise gidecekleri hakkındaki neşriyat doğru değildir. M. Vayt'ın izahatına göre, kısa bir tevakkuf devresinden sonra tetkikat ve müzakerata devam için bugün tekrar Ankaraya hareket edeceklerdir. M. Vayt, dün Pera Palastaki dairesinde kendisini ziyaret eden bir muharririmizin suallerine cevaben demiştir ki:

M. Vayt

— «İstanbula istirahat etmek için geldik. Yarın (bugün) Ankaraya gideceğiz. Tetkikat ve müzakerat henüz bitmediği cihetle vaziyet hakkında şimdiden kat'î bir şey söylemek imkânsızdır.

Tetkikatımızın ne vakit biteceği şimdiden kestirilemez. Binaenaleyh netice hususunda

(Mabadi dördüncü sahifede)

Mektepliler müsabakası

45 inci haftanın birincilikleri

Mektepliler müsabakası 45 inci haftası birinciliklerini sırasile neşrediyoruz:

1 — Arnavutköy kız kolejinden Zehra Hanım.

2 — Galatasaray lisesinden 251 Fehmi Bey,

3 — Galatasaraydan 69 Sedat Memduh Bey.

4 — Alman kız Ticaret mektebinden Sadberk Muvaffak Hanım.

5 — Notre dam de Sion'dan Meliha Hanım.

Yukarda isimleri yazılı hanım ve Beyler gazetemize müracaatla ikramiyelerini alabilirler.

46 ıncı hafta

46 ncı hafta başlamıştır. Önümüzdeki Perşembe günü akşamına kadar gazetemizde çıkacak haberlerden en mühimmini seçip Cumartesi akşamına kadar müsabaka memurluğuna gönderiniz.

Cümhuriyet Bankası

Mütehassıslar dün de toplandılar

Projede bazı tadilât yapılmaktadır

ANKARA, 22. (Telefonla)— Maliye mütehassıslarımız Maliye vekilinin riyasetinde ikinci içtimalarını aktettiler. Cümhuriyet Bankası projesi madde madde münakaşa ve müzakere edilmiştir. Öğrendiğime göre lâyihada bazı tadilât yapılmaktadır. Banka mutlaka millî ve müstakil olacaktır. Projede bu prensiple tearüz eden bazi maddelerin tâdili muhtemeldir. Hükûmet normal bir eser vücude getirmek istiyor.

Bundan başka Hükûmet yeni bir müessese kurarken, bu teşkilin mutlaka memleketin umumî menafiinden mülhem olması ve eskidenberi mevcut alan diğer millî müesseseleri zarara uğratmaması esasıda eldeki projenin tetkikinde derpiş edilecek mühim bir noktadır.

Prim istiyorlar

İhracat fabrikatörlerinin teşebbüsü

İhracat eşyası imal eden millî fabrikalar, cihan piyasalarındaki umumî buhran dolayisile müşkül bir vaziyete düşmemek için fabrikalara ihracat primi verilmesini temin etmek üzre Hükûmet nezdinde teşebbüsatta bulunmuşlardır. Bilhassa de

(Mabadi dördüncü sahifede)

Mütekaitlerin maaşları..

Hangi mütekaitlerin maaşları kesilecek?

İnhisarlarda ve mülhak bütçelerle idare olunan müessese-

Zat işleri muhasebecisi Hâmdi Bey

lerde müstahdem olan mütekaitlerin tekaüt maaşlarının kesildiği malûmdur. Bu hususta mufassal malûmat almak için Zat işleri muhasebecisi Hamdi B. le görüştük. Hâmdi B. şu izahatı vermiştir.

— «Mütekait olup ta müvazenei umumiyede gerek mülhak bütçe ile vegerek se hususî bütçe ile idare olunan mahalde maaşla müstahdem olanların vazifeye tarihi tayinden itibarentekaüt maaşları tamamen kesilir.İnhisarlarda maaşla müstahdem bulunanların maaşları 1Eylûl929dan itibaren kesilecektir. Bu suretle kesilen maaş ve tahsisat mütekaidinin işinden ayrılmasile tekrar verilir. Müvazenei umumiye ve mülhak bütçelerden ücreti şehriye alanların ise 1 Eylûl 929 tarihinden itibaren yalnız tahsisatı fevkalâdeleri kesilmektedir. Bu meyanda Evkaf, Devlet demiryolları, Seyrisefain gibi müesseseler mevcuttur. Her hangi bir müessesede yevmiye ile çalışanların maaş ve tahsisatı katedilmemektedir. İdarei hususiye, Şehremaneti, bankalar, Şark şimendiferleri gibi müesseselerde çalışanların maaşları kesilmiyecektir.

Bir facia!

2 otomobil çarpıştı

2 kişi öldü, yaralalanlar da var..

Yukarda: Kazadan sonra Aşağıda : Suzan Hanım

Beşiktaşla Ortaköy arasında evvelki gece bir otomobil faciası olmuştur. Tahkikata vaziyet eden nöbetçi müddei umumî Fikret Bey dün geç vakte kadar Beşiktaş merkezinde meşgul olmuş ve yaralılardan ifade verecek vaziyette olanları dinlemiştir. Tahkikat hüviyeti meçhul maktulün kim olduğunu meydana çıkarmakla beraber facianın mes'uliyeti henüz tesbit edilmemiştir. Gece yarısı vukubulan hâdisenin sureti cereyanını hülâsa edelim:

İzmir tacirlerinden Zeki ve Siret Beyler, refakatlerinde birlikte yaşadıkları Suzan ve Nuran Hanımlar olduğu halde bir

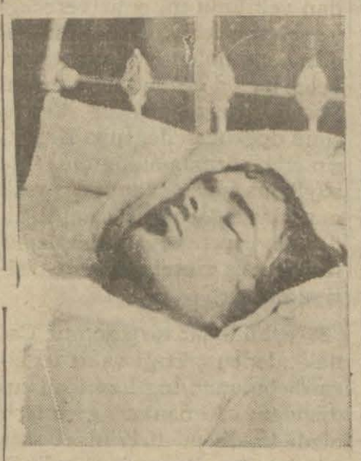

Yaralı şoför

gece âlemi yapmağa karar vermişler. Her iki genç, yanlarındaki kadınlarla beraber, akşamdan sonra Beyoğlunda Panoramapalasta oturmuşlar, kafaları biraz dumanladıktan sonra bir otomobille Akıntı burnundaki Safa gazinosuna gitmişler, sazlı sözlü, kadınlı v

Şoför Hakkı Ef.

içkili âlemerine devam etmi erdir. Siret Beyle Suzan Han Zeki Beyle Nuran Hanım teşkil ettiği bu eğlence muhi çabuk genişlemiş, telgrafçı İ rahim Beyle daha bir kaç kad ve erkeğin iltihakile masal birleştirilmiştir. Saat on bi doğru Siret Beyin aklına baş bir şey gelmiş, arkadaşlarına:

— Haydi çocuklar, demiş, raz da Beyoğluna çıkalım!

Hemen çağırılan şoför Hakkım arabası Zeki, Siret, İbrahim Beylerle Nuran ve Suzan Hanımları almış, Beyoğlun doğru yola düzülmüştür. Havanın güzelliği, pırıl pırıl yana yıldızlar ve sakin deniz kafala dumanlı yolcuların coşmasın kâfi gelmiş.. Otomobil bilâh dise Kılıçaliye kadar gelm tam virajı dönerken karşıda 6-7 metre kadar mesafeden y dırım sür'atile gelen bir oto g rülmüştür. Arnavutköyünd gelen otomobilin şoförü Hak hâdiseyi şöyle anlatıyor:

(Mabadi dördüncü sahifed

Dilenciler toplandı!

Ufak tefek satanlara da yasak yok ya !!

Büyük harbe nasıl girdik?

RAUF AHMET

Tercüme ve iktibas hakkı mahfuzdur

— 27 —

Köstence'ye asker çıkarmak teşebbüsleri

Enver Paşa bu fikrinden nasıl vaz geçirildi? - Karadenize ilk çıkış..

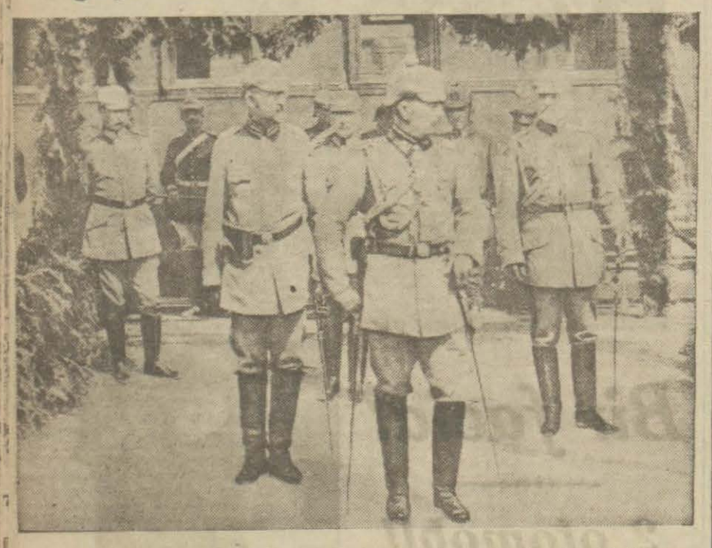

Amiral Şuşon'un doğrudan doğruya bendi emri altında olduğunu söyleyen Alman Imparatoru Rus cephesinde

Avusturya sefirinin teklifine emal Paşa bile itiraz ediyor. Böyle bir nümayiş ne Romanalıları, ne de Bulgarları korutmaz» diyor. Enver Paşa östenceya asker çıkarmak fikinden bahsedince de gene bahye nazırı «Ya Bulgarlar da İsanbul üzerine yürürlerse ne oır?» sualile mukabele ediyor.

Nihayet Romanyaya karşı iplomasi yolile bir teşebbüse arar verilerek Bükreş sefirimiz Romanya devleti bitaraflıı ihlâl ederse Osmanlı devletiin de ayni mecburiyette kalaağını» Romanya hariciye naırına tebliğe memur ediliyor.Sa Halim Pş.nın kavlince bu teebbüsümüz Mösyö (Bratyao) yu fikir ve havesinden vazeçirmiş imiş. Fakat o esnada Bükreş sefiri bulunan Safa Bein anlattığına göre Sait Halim Paşanın bu mütaleası bir tevhümden ibarettir. Romanyalılaın harbe girmelerini tehire sep o sırada itilâf zümresile apmakta oldukları pazarlığın henüz istedikleri gibi bir netice e varmamış bulunmasından barettir.

O günkü meclis, bilhassa Aniral (Suşon)un vaziyetini tetik ediyor. Berlinden, hâlâ, «Alman Akdeniz filosu kumanlanı» adresile telgraf almakta levam eden bu paşanın donanmamıza ne sıfatla kumanda etiği düşünülüyor.

Enver Pş. donanmanın Karadenize çıkması lüzumunda ısrar derek «Amiral Rus donanmaıma rasgelirse tecavüz etmiyeceğine söz verdi» şeklinde teminat vermeğe kalkışıyorsa da amiralin her şeyden evvel Kaysere itaat için vermiş olduğu yemine riayet edeceği söyleenerek harbiye nazırının teklifine muvafakat edilmiyor. Alman amirallarından (Loray) m «umumî harpte Türk sularında deniz muharebeleri» unvanile neşrettiği eserde Almanların Karadenizde bir hareket yapılması için emir verdikleri ve hatta bizzat başvekil (Betman Holveg) tarafından 15 eylûlde bir şiddetli telgraf gönderildiği mukayyet olduğuna göre Enver Paşanın 20 eylûl celsesindeki ısrarlarının hikmeti bugün daha kolay anlaşılıyor.

Gene o günkü mecliste Almanlar Karadenize çıktıkları vakit şayet bir hâdise çıkarırlarsa Boğaza tekrar girmelerine müsaade edilmemesiçin müstahkem mevki kumandanlığına emir verilebileceği de hatıra geliyor; fakat Almanların bunu evvelden haber alıp darılmalarının ihtimali vardır diye tatbikine imkân görülemiyor. Bunun üzerine Halil B. «O halde açık hareket edelim. Bu kararımızı nazikâne bir surette kendilerine tebliğ edelim.Öyle bir hâdise çıkarsa böyle bir mecburiyette kalabiliriz» diyelim fikrini ileri sürüyor. Bu şekle tek itiraz edilemiyorsa da icrası cihetine de gidilmiyor.

Bu meclisin ertesi günü Amiral (Göben) ve (Breslâv) başta olmak üzre hemen bütün donanmayı alıp Karadenize çıkıyor. Bu hareketi haber alan Cemal Paşa telsizle hemen geri dönülmesini emrediyor. Amiral umumî karargâhın emrile çıktığını söylüyorsa da bahriye nazırı «Donanmanın tam denecek bir surette boğazdan çıkması yalnız askerî bir iş değil devletin umumî siyaseti ile de alâkadardır. Vükelâ meclisi de böyle bir harekete müsaade etmiyor» diye ısrar ettiğinden (Suşon) Paşa evvelâ gemilerin bir kısmını geri yollamağa ve sonra kendisi de avdete mecbur oluyor.

Görülüyor ki, bizim taraftan donanmaya hangi makamın; bahriye nazırının mı, başkumandan vekilinin mi emir vereceği meselesi o tarihte henüz halledilmemiş bulunuyor. Hattâ evvelce bir iki vesile ile Amiral Suşon bahriye nazırına kendisinin doğrudan doğruya Kayserin emri altında olduğunu bile söylemiş imiş. Yanılmıyorsak o sıralarda Cemal Paşanın aldığı tavır ve vaziyette böyle bir izzeti nefis meselesinin de tesiri olmuştur.

27 eylûlde bir torpidomuz Çanakkaleden çıktığı vakit o civarda bulunan İngiliz filosu kumandanı «Almanlar gemilerinizde kaldıkça üzerinize ateş ederiz» ihtarile geri döndürüyor. Bu hâdise üzerine boğaz kumandanı da derhal torpil dökerek boğazı kapıyor. İtilâfçılar bu suretle muvasalâtın kesilmesini protesto ediyorlarsa da işi uzatmıyorlar.

Yukarda anlattığımız gibi eylûl nihayetlerinde ve teşrini evvel iptidalarında İstanbulda Enver Paşa ve etrafındakiler müstesna olmak üzre, bitaraflık cereyanı kuvvetlenmiş bulunduğundan bir kaç hafta vaziyette zahirî bir sükûn hüküm sürüyor.

(Devamı var)

Romanyada

Bir gazete nushaları musadere adildi

BÜKREŞ, 22. A. A. — Maliye nezaretinin Leyi kıymetten düşürmeğe matuf bir projeyi tetkik etmekte olduğunu iddia eden yanlış bir haber neşrettiğinden dolayı Endepandans Rumen gazetesinin çıkan nushaları hükûmet memurları tarafından musadere edilmiştir.

ANCAK ...

"EKSANTYA" vapurile Nevyork'tan portabl "UNDERWOOD" yazı makineleri Amerikadan ancak yetiştiler.

Kâatçılık matbaacılık Anonim Şirketi. Telefon Beyoğlu 1761.

(Gönderilmiştir)

Fransada

Young planı

Meb'usan meclisinde müzakereler

M. Tardieu hükûmetin noktai nazarını izah ettl.

PARİS, 21.A.A. — M. Tardieu, mebusan meclisi hariciye encümeninde hükûmetin Young planının tasdikine müteallik olan noktai nazarını teşrih etmiştir. Mumaileyh, elde edilen neticelerden bahsetmiş, mütea kıben zecrî tedbirlerle Alman borcunun piyasada mütedavil bir şekle getirilmesi meseleleri ne temas etmiştir.

Renin tahliyesi

PARİS, 22. A. A. — Mebusan meclisi hariciye encümeni Ren nehrinin sol sahilinin tahliyesi hakkında talî komisiyonlar tarafından kaleme alınan raporu tetkik etmiştir.

Konferansta

Bitkinlik

Fransa-Italya uzlaşamıyorlar mı?.

Konferansın nazik bir vaziyete girdiği teslim ediliyor

LONDRA, 21. A. A. — Bahrî konferansta derin bir bitkinlik alâimi görünmektedir.Landrada kalmış olan Fransız murahhasları M. Grandiyi gördükten sonra Parise gelmek için tertibat almışlardır.

M. Tardieu ile M. Briand yeni teklifler yapılmazdan evel ki ve bu suretle istikbalde her surette haber verilmektedir.

İngiltere - Amerika - Japonya

LONDRA, 21. A. A. — Amerikan mahafiline nazaran Fransız - İtalyan müşkilâtına bir sureti hal bulmak için hiçbir ümit yoktur. Binaenaleyh, Büyük Britanya Amerika ve Japonya arasında bir itilâf husule getirmek imkânının yakından tetkiki ve bu suretle istikbale her türlü rekabete nihayet vermek arzusunun izharı düşünülmektedir.

Haftada 48 saat mesai

LONDRA, 21. A. A. — Avam kamarası mağazalar müstahdeminin mesai saatlerinin haftada 48 saat olarak tesbit eden kanun lâyihasını kabul etmiştir. Yemek saatleri buna dahil değildir.

Akamete uğratmamak için

PARİS,22. A. A. — Le Journal gazetesi yazıyor: M. Mac Donald konferansın temamen akamete uğramasına mânî olmak arzusunda bulunduğundan hiçbir hükûmetin inşa edilmek üzre bulunan ve kredileri kabul edilmiş olan gemiler de dahil olduğu halde mevcut bahrî kuvvetlerini tezyit edememesini natık bir itilâf aktini teklif edeceği söyleniyor.

Vaziyet nazik

NEVYORK, 22. A. A. — Umumiyetle gazeteler Londra konferansının nazik ve mühim bir safhaya girmiş olduğunu teslim etmekte ve bu vaziyet karsısında Amerika ve İngiltere Hükûmetlerini konferansın inkıtaa uğramasına mânî olmağa çalışmağa davet etmektedir.

Hindistanda

Polisleri aç bıraktılar

JAMBUSAR, 22. A. A. — Gandinin dün uğramış olduğu Ankhi kasabası ehalisi bir içtimada hazır bulunan polisleri boykot etmişler ve polisler yiyecek bulamamışlardır. Gandi köylülerin bu hareketini takbih etmiştir.

RANGOON, 22. A. A. — Burayi ziyaret ettiği sırada tahrikâmiz bir nutuk söylemiş olan Kalkütaya tabi Svarajiste belediye reisi Senputa 10 gün hapse mahkûm olmuştur.

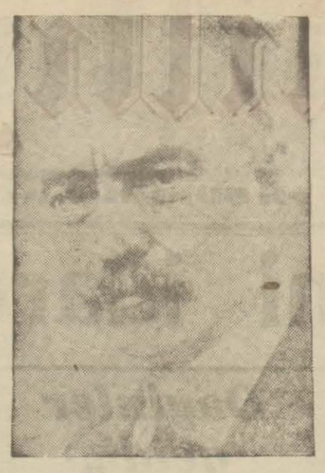

Sırp Hariciye Nazırı

Bulgaristanda

Yugoslavya ile itilâf

Itilâfnamenin sarih olmadığı bildiriliyor

Sofyadan yazılıyor: — Sobranya hariciye komisyonu ahiren Yugoslavya-Bulgaristan arasında aktedilmiş olan itilâf hakkında müzakeratta bulunmuştur. İki hükûmet arasında aktedilen itilâfnamenin maddeleri ayrı ayrı münakaşa edilmiş ve bir çok meb'uslar bu maddelerin sarih olmadığını söylemislerdir. Fakat hiç kimse Sırp-Bulgar münasebatının iyileşmesini istediği için hiç bir meb'us itilâfnamenin reddini ortaya atamamıştır. Bu hususta hazırlanan mazbatada Bulgaristanın sulhperverliğinden bahsediliyor.

Tuna köprüsü

Sofyadan yazılıyor: — Epeyce bir müddettenberi git gide taraftarı artan bir fikir vardı. Romanya ile Bulgaristan arasında Tuna nehri üstünde bir köprü yapmak isteniliyor

Bunun ehemmiyeti, diyorlar, yalnız bu iki memleketin ticaret için değil, Baltık denizinden Adalar denizine kadar Avrupa memleketlerinin ticarî münasebetleri üzerinde tesiri olacaktır. Bu köprünün inşasına İtalya ve Çekoslovakya da alâkadar olacaktır. Tuna üzerinde böyle daimî bir köprü inşası için Romanya, Bulgaristan, Lehistan murahhasları arasında Bükreşte bir içtima aktedilecektir. Türkiye, Yunanistan, İtalya, Çekoslovakyanın da bu içtimaa daveti düşünülüyor. Köprünün masrafına iştirak etmeleri bu devletlere teklif edilecektir.

Nohas Pş. İtalyaya gidiyor

NAPOLİ, 22. A. A. — Nahas Paşa yarın Kahireden Napoliye gelecektir.

Limanda

Şirket heyeti umumiyesi bugün toplanıyor

Bir hafta kadar evel Ankaraya giden Liman şirketi umum müdürü Hâmdi Bey dün şehrimize avdet etmiştir. Hamdi Bey şirketin bazı işleri hakkında Hükûmetle temas etmiştir. Liman şirketi heyeti umumiyesi bugün senelik içtimaını yapacaktır. Heyeti umumiyeye verilmek üzre hazırlanan rapora nazaran Liman şirketinin 1929 senesi hasılatı safiyesi 129,259 liradır. Heyeti idare azaya yüzde 12 kâr tevziini teklif etmektedir, Şirket geçen sene 61 mavna, 8 küçük iki büyük romorkör, 4 su tankı, 6 celik mavna yaptırmıştır. Balat ateliyesini de 30 bin liraya satın almıştır. Geçen sene ecnebî vapurlardan çıkarmışlar 15,143 ton da aktar çıkarmışlar 15,145 ton da aktarma yapmışlardır.

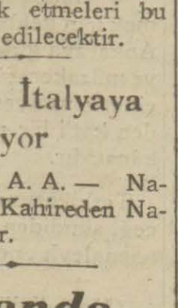

Hamdi Bey

Son Haberler

Gazeteciler Bursada

Dün muhakeme edildiler

BURSA, 22 (Milliyet) — Gazetecilerin muhakemesine bugün iikde başlandı. Salon çok kalabalıktı. Muhtelif sınıflara mensup samiin ve Hanımlar vardı. Riyasette Mustafa B., iddia makamında Harun B. bulunuyordu. Nakle dair evrak ve gazetecilerin İstanbuldaki ifadeleri okundu. Zabıtların bazı kısımlarının manayi değiştirecek surette noksan hülâsa edildiğine vekil İrfan Emin B. nazarı dikkati celbetti. Reis bazı noktaların muhakeme esnasında ikmal edilebileceğini bildirdi. Evvelâ Akşam gazetesinden Enis Tahsin B. isticvap edildi. Dedi ki:

— İrtişa hakkındaki ilk haberi müddei umumî matbaaya telefon etti. Maznunlar ihtilâtan memnu bulunduğu müddetçe kısaca neşriyat yaptık. Memnuiyet kalkınca onlarla görüşerek kendilerinden de malûmat aldık. Müteakıp neşriyat Ankaradan gelen telgraf haberleridir» dedi.

İkdamdan Naci B., irtişa meselesinde bir noktayı tavzih etmek istediğini, gazetelerin, adliye harekete geçtikten sonra neşriyatta bulunduklarını, irtişa meselesinde vaziyetlerinin yalnız havadis veren gazeteci vaziyeti olduğunu, gazetecilerin havadisi ekseriya birbirlerinden aldıklarını, gazetecilerin bu meseleden sorguya çekilmelerine hayret ettiğini söyedi.

Son saatten Selim B., irtişa haberini Aksam gibi müddei umumiden aldığını hatta müddei umumînin muharrir gönderin izah edevim, dediğini, muhabir gönderdiklerini, bunun üzerine aldıkları malûmatı neşrettiklerini söyledi.

Esat Mahmut B. arkadaşlarının sözlerini teyit etti.

Milliyetten Bürhanettin B. irişa hâdisesinin haddi zatında bazı memurlara taallûku olması hasebile bütün devlet memurlarının bu şaibe altında kalmaması için gazetelerin bu noktayi bilhassa tenvire çalıştıklarını, hilâfı hakikat neşriyat iddiasının tehyici ezhana mükarin olması şartının bu hâdisede mevcut olmadığını, çünkü davanın hatta haberin membai unutulacak kadar eskidiği bir sirada acıldığını söyledi.

Vakitten Refik Ahmet Bey bazı adamlar tevkif edilmiş haklarında lüzumu muhakeme kararı verilmiştir. Bu, neşriyatta hilâfi hakikat bir şey olmadığını gösterir. Bazı memurlara rüşvet verildiği söylenilmiştir. Bunu yazarken inanmiyoruz mevkuflar temettülerini biribirlerinden saklamak içinbunu uydurmuş olabilirler, dedik. Bu cihet neşriyatımızın müteyyiç olmiyacağını gösterir. Heyecan zaman meselesidir neşriyatımız müheyyiç olsaydi intişarı günü müddei umumî de heyecanlanır dava ederdi. Dava çok sonradır bu hal müddei umumininin bile bu neşriyattan heyecanlanmadığını gösterir.

Reis — bu memurlar kimlerdir?

Refik B. — Bilmiyorum isim duysaydık onu da bilâtereddüt yazar kendilerine sorardık. Devletin haysiyeti mevzuubahisti.

Müteakiben Cümhûriyet gazetesinden Agâh B. in raporu okundu. Avukat Rami B. Agâh B. gelemiyecek kadar hasta ise bura memleket hastanesinde tedâvi icin celbini ve Cümhûriyet vekil gönderemiyecek ise Bursa barosundan müzakereti adliye temin edilmesini talep etti. İrfan Emin B. Bir hastanın yatağından kaldırılıp mahkemeye celbî dünyada görülmemiştir kanunlarımıza da buna mühaliftir.

Bilâhara diğer gazete davalarının tevhidine dair evrak okunarak heyet müzakereye geçti hakkında nâkil kararı olmıyan akaret davaları burada rüyetedilemiyeceğinden onlara ait evrakın mahalline iadesine AgahBeye yeniden celpname yazılmasına davaya 5Nisan Cumartesi9 buçukta deva medilmesine karar verildi.

Belediye kanununun müzakeresi

Mezbahalar ve mezarlıklar hakkında bazı meb'uslar tenkidatta bulundular

ANKARA, 22. (Telefonla) — Bugün Mecliste bazı mazbatalar müzakere edildikten sonra Belediye lâyihasının müzakeresine devam edildi. Belediye sınırlarının tahdidine ve bu sınırların tastik tarzına, sınır ihtilâflarının ne suretle halledileceğine, mahallelerin ihdas ilga, isim ve hudutlarının tayinine, belde isimlerinin değistirilmesine ve Belediye şübeleri teşkiline dair maddeler kabul olunmuştur.

Belediye sınrı içinde oturan bulunan veya ilişiği olan her şahıs Belediye kanun, nizam ve talimatına müstenit emirlerle mükellef olduğuna dair 14 üncümaddemüzakere edilirken Eskişehir meb'usu Emin B. söz almış ve Belediyelere bu madde ile verilmekte olan hakların ekseriya bir külfet mukabili olmadığını halkın ihtiyaclarını temin etmediğini ve bu münasebetle bazı Belediyeler tarafından yapılmış ve yaptırılmakta bulunmuş olan mezbahalara işaret ederek bunların lüzumsuzluğunu ve kulübede oturacak bir baytarın bu işleri kâfi derecede yapabileceğini bu mezbahalar yüzünden ekseri yerlerde etin okkasının 25 kuruş pahalandığını söylemistir.

Gaziayintap meb'usu Reşit B. buna cevap vererek mezbahaların lüzumundan ve faydasından bahsetmiştir. Meclis Emin Beyin bu fikrini nazarı itibare almiyarak maddeyi aynen kabul etmiştir.

MEZARLIKLAR

Kanunun belediyelere tahmil ettiği vazifeler kısmında mezarlıkların belediyelere terki ve bunlara ait işlerin idaresi hakkındaki fikranın müzakeresi esnasında Sivas meb'usu İbrahim Alâettin B. fıkranın kâfi vazih bulunmadığını söylemiş ve mezarlıkların medeni bir şekle konulması ve memur ikamesi suretile bunların taliripten kurtarilması lâzımgeldiğini ileri ve etmiştir. İbrahim Alâettin B. buna ait bir de takrir vermiştir. Dahiliye vekili Şükrü Kaya B. söz alarak İbrahim Alâettin B. tarafından verilen takrirde zikredilen mevadın isabetine isaret etmiş ve bunların talimatnameye konacağını mes'ul bir makam sıfatile bunu temin edeceğini söylemiştir. Meclis pazartesi toplanmak üzre içtimaa nihayet vermiştir.

Sabık müstantik Hikmet B. in muhakemesi

BURSA, 22. (Milliyet)— Sabık Müstantik Hikmet B. in muhakemesine bugün devam edildi. Müddei umumî Hlıcı Petrinin iki ifade arasında ki mübayeneti işaret ederek bu cihetin Yusuf Ziya B. in ifadesile teeyyüt ttiğini bunun cürüm olduğunu söyledi. Müdei umumî iddianamesini serdederek Potikyanın hürriyeti şahsiyesinin tehdidinden ceza kanunu 181, Kadriye Hanım meselesinden 229, Petriyi tehditten de 191 inci maddelerle tecziyesinin şoto Lûtfiye ait dolandırıcılıktan da beraetini istedi.

İkinci celsede Hikmet B. maznun olduğu meseleler hakkında uzun müdafaattan sonra; "vazifei kanunî ve vataniyemi yapmış bir adamım. Sizlerden adaletten gayri bir şey çıkmayacağına vicdanımla kaniim" dedi. Karar yarın öğleden sonra tefhim edilecektir.

Macar Hariciye Nazırı bugün geliyor

M. Valko parlak bir surette karşılanacaktır.

ANKARA, 22. (Telefonla)— Macar Hariciye Vekili M. Valko pazartesi şehrimize gelecektir. Türkiyede bulunduğu günler için proğram hazırlanmıştır. M. Valko ve refikası ile maiyetleri için Ankaraya gelirken bir vagon tahsis edilecektir. Haydarpaşa ve Ankara istasiyonları Türk - Macar bayrakları ile süslenecektir. Muhterem misafirler pazartesi sabahı Ankara istasiyonunda Hariciye Vekili ve Hariciye erkânı tarafından istikbal edileceklerdir. Misafirlerimiz Ankara palasta kendilerine ihzar edilen dairede ikamet edeceklerdir.

M. Valko ilk ziyaretini pazartesi günü 11 de Hariciye vekiline yapacak müteakıben Meclis Reisini ve Başvekili ziyaret ettikten sonra vekillere kart bırakacaktır. Ayni gün Hariciye müsteşarı misafirlere ve Macar sefareti erkânına öğle yemeği verecek ve öğleden sonra Reisicümhur Hazretleri M. Valkoyu kabul edecektir. Akşama Macar sefiri tarafından ziyafet ve balo verilecektir. M. Valkoya salı günü İsmet Paşa köşklerinde öğle yemeği verilecektir. Proğrama göre Hariciye vekilinin refikaları Mme Valko şerefine çay ziyafeti verilecektir. M. Valko çarşamba günü avdet edecektir.

Edirnede yeni mektepler

EDİRNE, 21. A. A. — Edirnenin en muntazam mektep ve binalarından biri olan Marabet mektebi, vilâyet muhasebei hususiyesi tarafından istimlâk edilmiştir. Maarif vekâleti emrine tahsis olunan bu binaya kız muallim mektebi nakledecek ve Edirnede ayrıca bir jandarma mektebi ile bir kız yatı mektebi açılacaktır.

Yarın gazetesi aleyhinde dava

ANKARA, 22 (Telefonla)- Nafıa Vekili Matbuat müdüriyeti vasıtasile "Yarın" gazetesi aleyhine dava açtı.

Icra işleri

Avukatlar Baroya müracaat ettiler

İstanbul Barosuna mensup 50 yi mütecaviz avukat Baro riyasetine müşterek bir takrir vererek bir hey'eti umumiyenin içtimaa davet edilmesini istemişlerdir. Avukatlar bu takrirlerinde yeni icra kanununun bazı noktalarının yanlış tatbik edilmesi ve İstanbul icra dairelerinde işlerin kâfî sür'atle intaç edilmediği ve bu yüzden zarara maruz kalmdığını yazarak alâkadar makamlar nezdinde teşebbüsatta bulunmak arzusunu izhar etmişlerdir.

Baro inzıbat meçlisi ilk içtimamda takriri müzakere edecek ve heyeti umumiyeye takdim için gün tayin edecektir.

270 kiloluk bir kadın geldi

Anna Roza isminde bir almanya kadını İstanbula gelmiştir. Boyiri ve şişman kadın tamam 270 kilo sikletindedir. Anna Rozaya nişanlısı da refakat etmektedir . Anna Roza şehrimizde kendisini teşhir edecektir.

Darülfünunda yapılacak olan ıslahat hakkında maarif vekâleti tarafından yepyeni bir proje hazırlanmıştır

Darülfünunda ıslahat nasıl yapılacak ?

Yeni proje hazırlandı.

Tıp ve hukuk fakülteleri

Yeni proje hakkında müderrisler ne diyorlar..?

Neşet Ömer Bey

Darülfünun ıslahatı etrafında yeni bazı şayıalar devveran etmektedir. Malûm olduğu veçhile Maarif vekâleti 1930 senesi haziranından itibaren tatbik edilmek üzre bir ıslahat projesinin bütçe ile birlikte ihzarını Darülfünun Emanetinden istemişti.

Emanet evvelâ fakülte meclislerinde müzakere olunarak bir neticeye raptedilen ıslâhat projesini Divanda son defa tetkikten sonra vekâlete göndermişti. Vaziyet şu merkezde idi: Darülfünunda yapılacak ıslâhat ile evvelâ tasarruf ve daha ziyade müderrislerin Darülfünuna merbut kalarak hariçte meşgul olmamalarını temin maksadını istihdaf olunuyordu. maksadi istihdaf olunuyordu. Darülfünun Emaneti bu maksadı temin için bazı kürsülerin ilgasile bu derslerin bir müderris uhdesinde tedrisi esasına müstenit bir proje hazırlamıştı.

Ancak o zaman Hukuk fakültesi müderrisin meçlisi bir itiraz bulunmuş ve elde mevcut nizamnamenin tadilinden evel buna imkân olmadığını ileri sürmüştü. Mamafi Divan bu iddiayi reddederek ıslahat lüzumunda ısrar eylemişti.Bunun üzerine Tıp ve Hukuk fakültelerı dersleri kürsü ve muavin dersler olarak tesbit eylemişlerdi.

Haber aldığımıza göre Maarif vekâleti ıslahat meselesine fevkalâde bir ehemmiyet vermekte olduğundan Hukuk ve Tıp fakültelerinin salâhiyet noktasından yapmak istemedikleri ıslahatı temin için yeni bütçe ile birlikte esaslı bir proje hazırlamıştır. Bu projeye göre Hukuk ve Tıp fakülteleri kadrolarında da tadilât ve tenkihat yapılacaktır. Ancak eldeki kanun bu salâhiyeti Maarif vekâletine vermemekte olduğundan bu proje ya heyeti vekile kararı veyahut bütçe ile birlikte bir kanun lâyihası şeklinde B. M. M. ne sevkolunacaktır.

Vekâletin bu projesile bazı müderrisler Darülfünun haricin de kalmış olacaklardır. Bu hususta hukuk fakültesi müderrislerinden bir zat demiştir ki:

— «Bu proje meselesini gazetelerde okudum. Resmî bir şekilde haberdar değiliz. Yalnız vekâletin kanaatimce bu projesi evvelki noktai nazarı reddedecek mahiyette değildir. Çünkü proje Heyeti vekile veya B. M. M. ince kabul edildiği tadirde bazı müderris arkadaşlar içinDarülfünundan infisal etmiş vaziyeti hâsil olacaktır. Halbuki ayrılma sebepleri talimatname ile muayyendir. O halde açıkta kaldıkları halde maaş alabileceklerdir demektir. Çünkü ayrılmalarına talimatname mucibince imkân yoktur". Darülfünun Emini Neşet Ömer B. kısaca demiştir ki:

— «Bu hususta bugün hiç bir şey söyliyemem".

Yeni köprü

Köprü plânı Paristen geldi

Emanet üç ay münakasaya koyacak

M. Piju tarafından tanzim edilen Gazi köprüsüne ait proje kayboldüğu için M. Piju projenin diğer bir nüshasını tayyare postasile göndermiş ve bu proje Emanet tarafından teselüm edilmiştir. Proje Emanet heyeti fenniyesi tarafından tetkik edilmekte olup tetkikat neticesinde aynen kabul edildiği takdirde teksir olunacak ve ondan sonra inşaat için bir münakaşa açılacaktır. Köprünün inşasına karşılık olmak üzre vesaiti nakliyeye yapılan zamlardan şimdiye kadar 600 bin lira kadar teraküm etmiştir. İnşaat iki sene kadar devam edeceği gibi projenin tetkiki ve münakasanın devamı da 5-6 ay kadar süreceğinden ve bir taraftan da vesaiti nakliye zamları teraküm etmiş bulunacağından elde mevcut para ile inşaata başlamak kabil olacaktır.

Projeye nazaran yapılacak köprünün mahiyeti hakkında malûmatına müracaat ettiğimiz Emanet heyeti fenniye müdürü Ziya B. henüz tetkikat yapmamış olduğundan bu hususta bir şey söyliyemiyeceği cevabını vermiştir.

Hrisis vapuru namına sigortacılar tarafından gerek Varna vapuru vekillerinin ve gerek mağruk mürettebatın menfaatini temin edecek muteber banka kefaleti ibraz edilmesi esasını tesbit etmişlerdir. Ahiren Yunan vapuru acentası bu kefaleti verdiğinden Hrisisten haciz kaldırılmıştır. Gemi serbest seyrü sefer edecek ve Ticaret mahkemesindeki dava da cereyan eyliyecektir.

Bir izah

İstanbul Müddei umumiliğinden: Gazetenizin 15/3/930 tarih ve 1470 No. lu nüshasının beşinci sahifasının ikinci sütununda ve (Tren kazası tahkikatı) serlevhası altında müntesir fıkrada devlet demiryolları idaresinin tahkikatına göre bu babtaki tahkikata ancak beş saat teahhurla başlandığı derceddilmekte ise de:

Hâdiseye Haydarpaşadan 16/20 de hareketle mevkii mezkûre 16 55 te vâsıl olan 34 No lu katar makinistin evvelen Bostancı Polisine ve oradan da Maltepe Jandarma karakoluna haber vermesi ile vaziyet eylediği ve yevmi mezkûrde kasırganın telefon muhaberatına bir müddet için sekte iras etmesine binaen zabıta ile nöbetçi müddei umumî muavini arasındaki mükâleme ancak bir buçuk saat sonra kabil olabildiği ve cesedin bir kısmının raylar üzerinde bulunmasından dolayi vaziyeti asliyesinin bozulmaması mülâhazasile bir tedbiri kanunî olma küzre Müddei umumîlikçe yoluna devam edebileceği emri verilinceye kadar katarın durdurulduğu ve esasen çift hattı mevcut olan banliyo katarları diğer hattan işliyerek muntazaman seferlerine devam edebilirlerken kumpanyanın bu cihetı teahhürle tatbik ettiği ve Haydarpaşadan yola çıkıp 18/20 de mahalli mezkûre vâsıl olan 38 No lu katarın diğer yolcuları alarak ayni zamanda mahallerine isal eylemesine nazaran şu halde bile teahhürün bâlâda zikerdilen 1/0 saati geçmediği Üsküdar Müddei umumîliğinden bildirilmekle keyfiyetin tavzıhan neşri temenni olunur.

Vasatî ömür

Hukuk mahkemesinin mühim suali

Salâhiyattaralr vasatî ömür hakkında ne diyorlar?

Sıhhiye Müdürü Ali Rıza Bey

Birinci Hukuk mahkemesi son verdiği bir kararla, ortaya bir mesele çıkardı: "Bir insanın vasatî ömrü nedir?,,.

Bu suale, muhatap olan Sıhhiye müdüriyeti acaba cevap verebilecek midir?. Temas ettiğimiz doktorların ekserisi,Sıhhiye müdüriyetinin bu suale cevap veremiyeceği kanaatindedir.

Besim Ömer Pş. Etem Akif Bey

Çünkü şimdiye kadar, Türkiyede vasatî ömrü tayin edecek bir istatistik yapılmamıştır.

Evvelâ Besim Ömer Paşa ile görüştük. Paşa, bizde şimdiye kadar böyle bir istatistik tutulmadığından ve vasatî ömrün ne kadar olduğu bilinmediğinden bahsederek demiştir ki:

"Vasatî ömrün tayini, iklimle, yaşayış tarzile, içtimaî hayatla sıkı sıkıya alâkadardır. İlim, fen cihetinden müterakki memleketlerdeki vasatî ömürle bu cihetten geri kalmış memleketlerdeki vasatî ömrün arasında büyük farklar vardır. Ömür üzerinde, yaşayış tarzının, zenginlik ve fakirliğin mühim rol oynadığı nazarı dikkate alınmak icap eder. Binaenaleyh Sıhhiye müdüriyetinin böyle bir sual karşısında, ecnebi istatistiklere göre hüküm vermesi yanlış bir harekettir. Ve böyle yapılacağını zannetmiyorum.

Her halde şurası muhakkak ki Hukuk mahkemesinin bu tarzda hareketi, memleketimizde de bu gibi istatistiklerin tutulmasının lâzım olduğunu gösteriyor.,,.

Hukuk fakültesi umumî kâtibi Etem Akif Bey de bu husustataki mütaleasını şöyle anlatmıştır:

"— Vasatî ömür hakkında doğrudan doğruya bir şey söylenemez. İnsan ömrü tabiîsine tesir eden muhtelif sebepler vardır. Maamafih hususî tetkikat ve tetebbüatın neticesinde vasatî bir insan ömrü 65-67 yaş arasındadır. Bu husustaki istatistikler de daima ihmal edildiği için kat'î bir şey söylemek mümkün olmamaktadır. Bu rakamların tahtında ve fevkinde bazı istisnaları olduğunu da ilâve etmek icap eder. İnsan mesleklerinin tabiî ömür senelerine

M. mahkeme

Kıbrısa giden ermenilerin davası

Mahkeme salâhiyet kararı verdi

Muhtelit Türk-İngiliz mahkemesinde sekiz davaya bakılmıştır. Bunlardan biri ve en mühimmi harpten evvel Kıbrısa iltica eden Ermenilerin hükûmetimiz aleyhine açtıkları davadır. Kıbrısa iltica eden bu ermeniler memleketimizin muhtelif noktalarında bıraktıklarını iddia ettikleri mallarının iadelerini talep etmektedirler. Mahkeme dün bu davalardan 82 tanesi hakkında salâhiyet kararı vermiş ve müddeiler tasarruf senetlerinin ibrazına, malları hakkında ittihaz olunan tedbirlerin mahiyeti hakkında izahat vermeğe davet olunmuşlardır.

Jorj Piyer İskidman, Elizabet Vedikinson, Kostanten Desimitopulo, Madam Pipolankopulo ve Madam Kaharı taraflarından hükûmetimiz aleyhine İzmirdeki arsalarının iadesi hakkında açtıkları dava hakkında ademi salâhiyet kararı verilmiştir.

Sara Boton tarafından gene İzmirdeki müsadere edilen arsasının iadesi iddiasile hükûmetimiz aleyhine acılan davada yapılan tetkkat neticesinde esasen mevzuubahs arsava vazıyet edilmediği anlaşıldığından müddeiye gidip arsasına tasarruf etmesi tebliğ olunmuştur.

Yusuf Ahmet B. tarafından İngiltere hükûmeti aleyhine altın, mecidiye, kuruş ve saire gibi muhtelif cinste müsadere edilen parasının iadesi hakkında açılan dava da reddolunmuştur.

Refi kararı alan zevatın maaşları

Alî karar heyetince haklarında refi kararı verilen memurların tekaüt maaşları hakkında meclis encümenlerinde bir madde tesbit edilmiştir.

Bu maddeye göre istihdam edilmeyip tekaüde sevkolunanlara heyeti mahsusa kararı tarihindeki istihkaklarına göre:

"Refi kararı tarihinden itibaren tekaüt maaşları tahsis ve tesviye olunur. Esasen mütekait bulunanlara refi kararı tarihinden itibaren tekaüt maaşları iadeten tahsis ve tesviye olunur." denilmektedir.

Muhiddin B.in mezuniveti

Mezunen Avrupadan bulunan şehremini Muhiddin B. in mezuniyeti 15 gün daha temdit edilmiştir.

İcrayi tesir edeceğini de unutmamak lâzımgelr.,,.

Sıhhiye müdürü Ali Riza B. de diyor ki:

"— Şimdiye kadar bize müracaat vaki olmadı. Böyle bir müracaat vukuunda, elimizde vasatî ömrü tayin edecek bir istatistik olmadığından Vekâlete soracağız.,,.

Vali muavini Fazli B. de, böyle bir şeyi şimdiye kadar düşünmediğini söylemiş ve ilâve etmiştir:

"— Vasatî ömrü gösteren istatistiklerimiz yoktur. Vasatî ömrün tayini için,memleketteki vefiyat istatistiklerini tetkik ederek bir netice çıkarmak belki mümkün olabilir.,,.

İzdivaç anketi

Lûtfiye Hf.nin cevabı

En çok beğenilenler.

Doktorlarla tüccarlara rağbet var...

Moda, hayatın görenekleri Hanımlarını biraz maddî yaptı..

Altıncı ilk mektep müdürü Lûtfiye Hf. nin beni ne nazik, ne kibar bir karşılayışı var:

— Burada ayak üstü konuşamayız.. Yukarı buyurmazmısınız?..

Ben soruyorum:

— Mevzu malûm efendim, izdivaçta yenilik mi, eskilik mi?

Bir saniye düşünüyor, sonra başlıyor:

— Şüphe yok ki eski tarz izdivaçlara taraftar olamam. Fakat bu, daha ziyade aile telâkkisine bağlıdır.

Birçok erkeklerimiz eski aile telkinlerinden kurtulamıyorlar.

Onun için de ana ve babalarının sözünden dışarı çıkamıyorlar. Bunlar, bilhassa yaşları geçkin erkeklerimiz...

Ben öylelerini tanıyorum ki, anneleri hayatta bulundukça evlenmeği hatırlarına bile getirmiyorlar..

Biliyorlar ki arzu ettikleri gibi evlenmek için hayatta yalnız ve vasisiz kalmaları lâzımdır.

Bence medenî hayata bütün varlığımızla atıldığımız bir devirde eski usul izdivaçlara meyletmek çok büyük bir hata olurdu.

Hayat arkadaşlığına intihap edeceği erkeği biraz anlamak, tetkik etmek ve sonra biribirini severek almak.. Ben, saadeti burada bulurum. Beğenmek kâfi değildir. Öğrenmek, tanımak, anlaşmak ister.

— Bir şey sorayım Hanımefendi, sizçe ideal erkek nasıl olmalıdır?

— Nasıl mı olmalıdır. Basit: tam manasile bir aile babası.. Fazla mütehâkkim, pek babayani oluşlar, Şedit kıskançlık.. İşte bir aile babasına yakışmıyan şeyler.. bilirmisiniz ki .....

Lûtfiye Hf. burada hafifçe yutkundu:

— Devam ediniz Hanımefendi..

— Bilmem ki, gücenirler mi. Söylemeğe çekiniyorum.

Bence erkek kadından seviyece yüksek olmalı.. Mahdut bir erkek hiç çekilmez. Maamafih, kadın da şüphesiz bu evsafı haiz erkeğe hayat arkadaşlığı edecek halde bulunmalı. Bütün gecelerini balo ve sinemalarda geçiren bir kadınla nasıl yaşanır? Erkek nasıl bir aile babası ise kadın da o ailenin anası olmalıdır. İşte benim ideal erkek ve ideal kadının budur.

—Acaba, genç kızların evlenirken en ziyade tercih ettikleri erkekler hangileridir?

— Bakın.. bu sualiniz mühim.. Cevap vermesi de güç.. arkadaşlarımın çoğu doktorla evlendiler Bir kısmı da tüccara vardılar.

Lûtfiye Hf.

Lûtfiye Hanım gülerek sözünü söyledi:

— Fakat şey son zamanlarda moda, biraz da hayatımızı görenekleri hanımlarını biraz maddî yaptı. . .

Bunu inkâr edemeyiz, öğil mi?

M. Salâhad.

Konsorsiyom iş Bankası

Borsa hangi saatl açık bulunacak?

Bankalar konsorsiyomu yeti umumiyesi dün son bir tima yaparak icra komitesi pazartesi gününden itibaren şlıyacak faaliyeti hakkında zakeratta bulunmuştur.

Dünkü içtimaa riyaset e Nurullah Esat Bey Ankara yahati, içtima ve sair husu hakkında şu izahati vermişt

— «Ankaraya bu defaki dişimin hususî hiç bir cih yoktur. Maliye vekili Beye zırlanan konsorsiyom nizamı mesini arz ve umumî vazi hakkında izahat verdim.

Konsorsiyom pazartesi gün den itibaren filen işe başlıyac tır.

Konsorsiyom icra komit tarafından ittihaz edilmiş, Maliye vekili Bey tarafınd tasvip edilmiş olan bir kara ittiba:en Kambiyo borsası zartesi gününden itibaren sa 2 den dörde kadar açılacak borsa muamelâtı bu saatler z fında yapılacaktır. Bu sure saatlerimiz Avrupa borsa sa lerile uygun olacaktır. Bo pazar ve cuma günleri de kapalı kalacaktır.

Kararnamenin tatbikind beklenen neticeler alınmış İntikal etmek üzre olduğum yeni devrede de vaziyet ic tedbirler alınacaktır.

Maliye Vekili B. in de münasebetle söylemiş oldukl gibi ittihaz edilen tetbirle gayesi muamelâtta meşruiye teminidir.»

Serseri torpil

Karadenizde Alaca mevki de bir mayin karaya vurmuştu

Adliyede

Dolandırıcılıkla maznun

Mahmut ve Sadi Raşit efendilerle Nedime H. ın muhakemesi

Gazeteleri dolandırmakla maznun Mahmut Saim, Sadi Raşit Efendilerle Nedime H. hakkındaki muhakemeye dün devam olundu. Mahmut Saim Ef. isticvabında dolandırıcılık etmediğini, yazıhane sahibi olduğunu ve ara sıra müsamereler verdiğini söyledi.

Müdafaa şahitlerinden muharrir Süleyman Tevfik, Kemalettin Şükrü, taharri memuru Aziz, Şevki Efendi kumpanyasından aktör Edvard Armenak Beyler dinlendiler. Şahitler umumiyetle maznunlar lehine şehadette buundular.

Mahmut Saim Efendinin gazete idarelerile olan alâkasını müsbit vesikaların son firar münasebetile tevikfhane müdüriyetince istirdat edildiğinden onların resmen celbi için dava 29 Marta kaldı.

* * *

Marmara faciası

Hrisis vapurundan haciz kaldırıldı

Varna ve Hrisis vapurları arasındaki deniz müsademesine ait Birinci Ticaret mahkemesindeki dava yeni bir safhaya girmiştir.

Kazayı müteakıp Varna vapuru acentası protesto çekerek tazminat talebinde bulunmuş ve Birinci Ticaret mahkemesi Hrisis vapuruna haciz koymuştu. Yunan vapuru acentası Bulgar acentasına müracaatla hacziin fekki için müzakeratta bulunmayı teklif etmiştir.

Tarafeyn vekilleri neticede

Bir şoförün gizli defteri: Aka Gündüz Beyin bu emsalsiz romanı önümüzdeki pazartesi "Politika„ da başlıyor

Fikir, Mizah, Edebiyat, San'at

lilliyet

Umdesi "*Milliyet*" tir.
3 MART 1930

EHANE — Ankara caddesi
Telgraf adresi: Milliyet, İs-

Telefon numaraları:
nbul 3911, 3912, 3913

ONE ÜCRETLERİ

Türkiye için	Hariç için
400 kuruş	800 kuruş
750 „	1400 „
1400 „	2700 „

n evrak geri verilmez
geçen nushalar 10 kuruştur.
e ve matbaaya ait işler için
üriyete müracaat edilir.
emiz ilânların mes'uliyetini
kabul etmez.

GÜNKÜ HAVA

hararet en çok 14 en az
e idi. Bugün rüzgâr müte-
esecek, hava açık olacaktır.

ugün

lmanya ve borçları

zamanlarda Almanyada
ziyetin bir çok müşkü-
ttiği gelen haberlerden
yor. Almanyanın artık
üplere harp tamiratı na-
da vereceği para tes-
li.

ng plânı denilen bey-
l vesika nihayet kat'î
aldı ve tatbik edilecek
Almanyada malî şerait
lara uydurmak mese-
ikatte bir çok müşkülâtı
diyor.

haftalarda Reichstag'ta
eden gürültülü müna-
yeni malî kanunların,
a millîciler tarafından ne
iddetli itirazlara uğradı-
sterdi Almanyanın ma-
devlet adamı olan Herr
eğer Almanyanın malî
böyle devam eder de
çığı kapatılamazsa Ber-
kûmetinin alacaklılara
atla borçların tecilini is-
mümkün olacağını söy-
. Fakat alacaklılar bu-
ul ederler mi?. Alacak-
öre bütçenin açık olması
hükûmetinin kendi k..
addediliyor.

günlerde Almanyada
bahs olan bir cihet daha
o da malî vaziyetin ıs-
n bir mütehassısa kâfi
lak bir salâhiyet verip
ona bırakmaktır.

amafih böyle bir şey ya-
ile bunun hudut ve şü-
e olacağını kimse söyli-
r. Yalnız muhakkak o-
cihet var: Malî vaziyeti
in bir tek adama vâsi
et vermek ve onun dedi-
bul etmek mümkün olsa
yle bir çarenin devamı
kat olacaktır. Bu, gayri
ir çare telâkki ediliyor.
kü parlâmento hayatın-
let meclislerinin izin ve
abesi olmadan bütün
ve salâhiyeti bir adama
rak Almanyanın malî va-
ziyetini düzeltmek cihetine gi-
dileceği çok şüphelidir. Alman-
yanın bugünkü işlerini bilenle-
rin söylediğine göre hükûmetin
bütün azmü kuvvetini toplayıp
Millet meclisi olan Reichstag'ın
kuvvetli müzaheretile müşkülâ-
tı yenmesinden başka ciddî bir
çare görülmüyor.

Kulak misafiri

Heykel - tıraş...

Lâtife etmeği sever ve lâtife-
ye tahammül eder bir arkadaşı-
mız vardır. Geçenlerde sanat
mevzuu etrafında konuşulurken
bahis heykeltraşlığa intikal et-
ti. Bizim arkadaş, meğer bu ba-
histe ne kadar yeditûlâ sahibi
imiş ya....

Anlattı, anlattı, anlattı, o ka-
dar ki, ne onda anlatmağa me-
cal, ne de bizde dinlemeğe ta-
hammül kaldı.

Aramızda bulunan bir yaban-
cı heykeltıraşlık hakkında irat
edilen bu uzun nutku alâka ile
dinliyordu. Nutuk bitince sor-
du:

— Bey, galiba heykeltıraş o-
lacaklar...

Ben cevap verdim:

— Tıraş, derseniz evet... ama
heykeli yok!...

Ozaman hatip reverans ya-
parak kendini takdime lüzum
gördü:

— Heykel de bizzat bende-
niz!

Kulak misafiri

Mektepliler müsabakası

Türk kadınları

45 inci hafta birinciliğini Ar
navutköy kız kolejinden Zehra
H. kazanmıştır. Yazısı şudur:

"Türk akdınlarının da, bele-
diye intihaplarında müntehap
ve müntahip olmak hakkını
kazanmaları bu haftanın en mü
him haberini teşkil eder.

Millet Meclisinde müzakere
edilmek üzre olan Belediye
kanunu, Garp kadınlık âleminin
çoktan kazandığı intihap
etmek ve edilmek hakkını,
Türk kadınlarına da vermiş o-
luyor. Bu hakkın verilmesi,
Teşkilâtı Esasiye kanunumuza
da pek uygundur. Çünkü Teş-
kilâtı Esasiye kanununun Türk
hukuku âmmesi hakkındaki bir
maddesinde, fert, zümre, sınf
arasında hiç bir imtiyaz ve mü-
savatsızlığa cevaz vermemekte-
dir.

Garp memleketlerinde, er-
keklerin malik bulundukları
hakların hemen hepsi kadınla-
ra da verilmiştir. Hatta meb'-
uslar arasında bile kadınlara
rasgelinmektedir.

Türk kadınının istidat ve ka-
biliyeti çok yüksektir. Kadın-
lar erkeklere verilen vazifeleri
de ayni derecede hatta daha
fazla bir muvaffakıyetle başara-
bilirler. İstiklâl mücadelesinde
sırtlarında cephane taşıyan
Türk kadınları buna ülvî misâl
teşkil eder. Türkiye Cümhuri-
yeti kadınlara, birer birer hak-
larını vermekle, şimdiye kadar
istifade edilemiyen bir altın
madenini işletmiş oluyor...

Küçük Hikâye

Apartıman komşuları

Fahir Bey karısının elini
sıktı:

— Hadi onvar, dedi ve apartı
mandan çıktı. Selma Hanım ka-
pıyı kapadıktan sonra balkona
gitti. Buradan kocasına baka-
cak ve el sallıyacaktı.

Bekledi! Bekledi! Bekledi!
Fakat nafile! Kocası kabil de-
ğil çıkmıyordu. O zaman zaval-
lı Selmanın kafasına dank etti:

Fahir onu aldatıyordu. Hem
de en alt katta oturan aşifte ka-
dınla...

Zaten çoktanberi kocasının
vakitli vakitsiz aşağı inmelerin
den de mesele çakılıyordu. Hid
detle balkonun kapısını kapadı.
Ve iki şakağını yumrukları ara-
sına alarak düşünmeğe başladı.

Tam bu esnada sokak kapısı
hafif hafif üç kere vurulmuştu.
Selma gitti açtı. Gelen Harun-
du.

— Vay sen ha? diye haykır-
dı. Nerden çıktın böyle?...

Harun hafif bir sesle cevap
verdi:

— Sabahtanberi kulağım ki-
rişte bekliyordum. Nihayet ko-
canın merdivenlerden indiğini
duydum. Hattâ iki kere de ök-
sürdü. Bunun üzerine ben de
çıktım geldim!

Sonra iki kollarını açarak
Selmanın boynuna atılmak ve
iştiyakını gidermek istedi. Fa-
kat genç kadın endişe ile buna
mâni oldu ve dedi ki:

— Aman dikkat et! Kocam
daha gitmedi!

— Ne? Fahir burda mı, yahu
demincek inmişti.

— İndi amma apartımandan
çıkmadı.

— Hay Allah müstahakkını
versin, peki şimdi nerede?

— Nerde olacak âşıkdaşlık-
ta!

— Kiminle?

— O sizin altınızdaki dairede
oturan aşifte ile!..

Selmanın çenesini bıçak aç-
mıyordu. Fena halde müteessir
di. Kocasının bu muazzam cür-
mü irtikâp etmesini bir türlü
aklı havsalası almıyordu. Genç
sevgilisi kendisini teskine ça-
lıştı:

— Ne olur sanki, diyordu.
Kocan seni aldatırsa neolur,
zaten sen onu sevmiyorsun ki!

Selma sinirli sinirli cevap ver
di:

— Bu da mantık doğrusu!

— Amma sen de onu benimle
aldatıyorsun!

— Her ikisi ayni şey değildir.
O benim kendisini aldattığımı
bilmiyor. Halbuki ben...

— Kocanın her şeyi öğren-
mesini mi istiyorsun?

— Sana da lâkırdı anlatmak
deveye hendeke atlatmakla mü
savi! Şimdi ortada bir vak'a
var: Ben kocamın beni en alt
kattaki kadınla aldattığını bili-
yorum. Hattâ şimdi bile kim
bilir..

Selma sözüne devam edemi-
yordu. Aşağıda geçen hâdseler
gözünün önünde canlanmış göz
pınarları dolu dolu olmuştu.

Harun:

— Hadi, hadi, dedi. Deliliğin
lüzumu yok! Gel bana, gel öp
bakayım beni! O sana ihanet
ediyorsa sen de mukabelesiz
durmuyorsun ya... Hem ihane-
tini dakikası dakikasına ödeye-
ceksin işte!..

Harun bu sözleri henüz söy-
lemişti ki apartımanın merdi-
venlerinde bir gürültü bir patır-
dı koptu. Biri koşa koşa yukarı
çıkıyordu. Selma:

— Eyvah yandık diye hay-
kırdı.. Eyvah kocam geliyor ga-
liba! Seninle benim münasebeti
mi çaktı. Aşağıda senin buraya
gelmeni bekliyordu galiba.. Ey-
vah ne dedin de geldin!

Sonra pür telâş yandaki mut-
fak merdiveninden dışarı fırla-
dı ve doğru çamaşırlıkta soluğu
aldı.

Harun şaşırmış kalmıştı. Ne
yapıcağını bilmiyordu. Bir müd
det tereddüt etti ve sonra çare-
selâmeti baskına uğrıyan her
aşıkın yaptığı gibi bir masanın
altına girmekte buldu.

Sonra tıs! pıs!

Kapı birdenbire açıldı.

Harun masanın altından bir
de ne görsün en alt kattaki ka-
dının kocası katmış zavallı Fa-
hiri önüne, atıyor sopayı, basır-
yor kantarlıyı!..

— Ulan rezil herif, utanma-
dan karıma göz diktin ha...

Al sana çaaat! Al sana paat!

Fahircik öyle dayak yemişti
ki, ne yapıcağını bilmiyor:

— Mededallah!.. İmdat diye
bağırıyordu.

Harunun bu işe vicdanı razı
olmadı. Bir aralık sanki gürül-
tüyü aşağıdan duymuş ta gel-
miş gibi masanın altından dışa-
rı fırladı. Zaten biraz da boksör
lüğü vardı. Fahiri döğen adamı
yakaladığı gibi kolundan kapı
dışarı attı ve arkasına belinin
ortasına budur diye bir tekme
atmağı ihmal etmedi.

Oh hele Yarabbi şükür! Fa-
hir kurtulmuştu. Hemen Harun-
un iki ellerine sarıldı:

— Allah mı gönderdi sizi, Al-
lah mı gönderdi be birader! di-
ye teşekküre başladı Harunun
bir elini bırakıp öteki eline sa-
rılıyordu.

Bu esnada hiç bir şeyden ha-
beri olmıyan Selma aşağı inmiş
ti. Kocasile sevgilisinin bu vazi
yetini görünce hayretten dona
kaldı:

— A! A! A! A! diye haykırdı.
Fakat sonra derhal kendisini
topladı:

— Beyefendile tanışır mıydı-
nız bak ben onu bilmiyordum,
dedi.

İşi çok karıştırmağa gelmez
sonra altı çapan oğlu çıkardı.

Sustu!..

Nakleden:
MÜMTAZ FAİK

Dayinler geldi

(Birinci sahifeden mabad)

müsbet veya menfi bir mütalâa
dermeyan edilemez.

Düyunu umumiye işleri hak-
kında izahat vermek icap ettik
çe tebliğ neşredilmesi tekarrür
etmişti. Nitekim, bu karara tev
fikan geçenlerde bir tebliğ ya-
pılmıştı. Maliye vekili Beyle
görüşerek ittihaz ettiğimiz bu
karar üzerine bittabi ayrıca
beyanatta bulunmağı müvafık
görmiyorum. Lüzum görülürse
gene tebliğ edilecektir. Resmî
tebliğler haricinde söylenen
şeylere ve çıkarılan şayialara
hiç ehemmiyet verilmemelidir.

Müzakeratta düyunu umumi-
ye mükavelesinin tadili mevzuu
bahis değildir. Ankaradan A-
vrupaya gitmek üzre ayrıldığı-
mıza dair vaki neşriyat asılsız
dır. Parise ne zaman avdet ede
ceğimiz henüz malûm değildir.

Bu Ankarada yapılacak mü-
zakerat ve tetkikatın cereyanı-
na tabidir."

İstanbula sırf Boğaziçi ha-
vasını almak için geldiğini söy
leyen M. Vayt, Düyunu umu-
miye binasının Hükûmetimize
ne vakit teslim edileceği süali
ne ademi malûmat beyan etmiş
tir.

İtilâfname mücibince, bu bi-
nanın Mayis nihayetinde Hü-
kûmetimize teslimi icap etmek
tedir. Fakat, bu tesellüm mua-
melesinin ifâsi için bitmesi icap
eden bu müesseseye ait 30 sene
lik evrâkın tasnifi ancak 3 - 4
aya kadar biteceği anlaşılmak
tadır.

Düyunu umumiye memurla-
rının tasfiyeye tabi tutulması
üzerine müvakkaten ücretle tav
zif edilen 46 memur, Maliye ve
kâletinden gönderilen 40 kadar
memurla birlikte bu tasnif işi-
le meşgul olmaktadır. Zekâi
Bey de, ecnebi Dayinler vekille
rile birlikte bugün Ankaraya ha
reket edecektir.

Kendilerinin yarın Maliye
Vekili Saraçoğlu Şükrü Beyle
görüşmeleri muhtemeldir. Da-
yinler vekillerinin vaziyeti Dü-
yunu umumiye meclisine izah
etmek ve icap eden salâhiyeti
almak için Parise gidecekleri
sayısı nabemevsimdir.

TEŞEKKÜR

İki ay mukaddem gözlerime arız
olan ve hassai rüyetimi ihlâl eden bir
hastalığı tedavi ederek beni görme-
mek arızasından kurtarmağa muvaf-
fak olan Cerrah Paşa Hastanesi Em-
razı Ayniye mütahassısı Hakkı Hayrı
Beye minnet ve şükranlarımı iblağa
ceridei feridelerinin vesatetini rica e-
derim Efendim.

Devlet matbaası musahhihlerinden
Abdi Tefik

DEVREDİLECEK İHTİRA BERATI

Elektrik motorları hakkında 9
Temmuz 1924 tarihinde 182/176 nu-
mero tahtında Sinaî Müdüriyetinden
onbeş sene müddetle bir kıt'a ihtira
beratı istihsal kılınmıştı. Bu kere ih-
tira mezkûr furuht veya ahere icare
verileceğinden iştirasına veya istica-
rına talip olan zevatın İstanbulda
Yeni postahane arkasında Aşır Efen
di Kitaphane sokağında Türkiye ha-
nında 18/22 numeroda mukim vekili
İSTOK efendiye müracaat eyleme-
leri.

Facia!

(Birinci sahifeden mabad)

— 25-30 kilometre ile gidi-
yorduk. Virajı dönerken niha-
yet 7-8 metre kadar ilerden fe-
nerleri sönük bir otomobil gör-
düm. Lâakal 60-70 kilometre
ile geliyor, viraji bu kadar yük-
sek sür'atle dönerken tabiî ola-
rak bozuk bir istikamet takip
ediyordu. Müsademeden kaç-
mak imkânı olmadığını anlayın
ca facianın tesirini azaltmak i-
çin direksiyonu kırdım ve kal-
dırıma doğru ilerledim. Kaç-
mak kabil olmadı. Kulak zarla-
rımı patlatacak müthiş bir ta-
taraka oldu. Şiddetli bir sarsın-
tıdan sonra iki makine birbiri-
ne geçti. Sönük bir fener ay-
dınlığında karşıdan gelen şofö-
rün havaya fırladığını gördüm
ve kendimden geçtim. Aklım
başıma geldiği zaman hâdiseyi
polise haber verdim...

Nöbetçi müddei umumî ge-
lir gelmez zabıta tabibini cel-
betmiş, iki maktulün defnine
ruhsat vermiş, yaralıların Be-
yoğlu hastanesine naklini em-
retmiştir.

Ölenler karşıdan gelen oto-
mobilin şoförü Mehmet ve müş
terisi Mikedir. Mike Arslan ra-
kı fabrikasında çalışmaktadır.
Panorama bahçesinde geç vak-
te kadar oturmuş, evine otomo-
bille dönmek istemiştir. Şoför
Mehmedin arabasına arakdaşı
Pavli ile birlikte binmişler, ara-
bada iki yolcudan başka müa-
vin İlya ve Mığırdıç olduğu hal
de Gümüşsuyu yolu üzerinden
Ortaköye doğru ilerlemeğe baş-
lamıştır. Facia Beşiktaştan bi-
raz ilerde olmuştur.

Hâdisenin mesuliyetini çar-
pışan otomobilin vaziyetine gö
re tesbit etmek isteyen müddei
umumî müavini Fikret Bey Sey
riseferin mühendisini istemiş,
telefonla verilen emre rağmen
mühendis Lûtfi Bey gelmemiş,
hakkında takibatta bulunulmak
üzre zabit tutulmuştur. Nihayet
sabahın beşine doğru gelen
Seyriseferin mühendisi Fahri
Bey bir keşif raporu tanzim et-
miştir. Bu rapor Hakkıyı ittih-
am etmektedir.

Hâdisenin tahkikatına devam
edilmektedir. Mecrûhların ah-
vali Sıhhiyesi iyidir. Siret Bey-
le Süzan Hanım, Mığırdıç, Pav-
li yaraları hâfif olduğundan
hastaneden çıkmışlardır. Şoför
Hakkı, İlya, İbrahim ve Zeki
Beylerle Nuran Hanım tahti
tedâvidedirler. Hayatları tehli-
kede değildir.

Jandarma imalâthanesi müdüriyetinden:

2500 ilâ 3500 çift kundura
kapalı münakasa ile satın alma
caktır. Münakasa 12 Nisan Cu-
martesi günü saat 14 te İstan-
bulda Gedikpaşada Jandarma i-
malâthanesinde yapılacaktır.
Şartname imalâthaneden verilir

İstanbul Birinci Ticaret Dairesinden:

Müflis Baki zade Tahir efendiye
ait yazıhane eşyasile bir miktar av
derisi 31 Mart 930 pazartesi saat on
buçuktan on ikiye ve kabil olamadığı
takdirde anî takip eden günlerde İs-
tanbul Balıkpazarında Nevşehir ha-
nında furuht olunacağı ilân olunur.

Prim istiyorlar

(Birinci sahifeden mabad)

ri fabrikaları imal masraflarının fazlalığını ileri sürerek ihra
cat emtiasından alınan bütün resimlerin kaldırılmasını ve ih
racatın tamamen serbest olmasını temenni etmektedir.

Bazı müesseseler, muamele vergisi ve oktruvanın ihracata mâni olduğunu ve sıkıntı tevlit ettiğini, birçok malların elde kaldığını, bunları şimdiki vazi yete göre müsait fiatlerle ihraç edebilmek ve muattal kalmaktan kurtulmak için hiç olmazsa bu rüsuma tekabül edecek kadar ihracat primi itasını istiyor lar.

Haber aldığımıza göre, Hükûmette ihracat primi vermeği esas itibarile müvafık görmüştür. Bu cihet iktisat programın da nazarı dikkate alınmıştır. İktisat mütahassıslarına göre, ihracat primi verildiği takdirde ihracat emtiasından madût olan bazı mühim eşyayi, rakîp memleketlerden daha ucuz olarak cihan piyasalarına çıkarmak kabil olacak ve bu da ihracatımızın ehemmiyetli surette artmasını temin edecektir. Primin, imal edilen eşya kıymetinin yüzde onu nisbetinde olması müvafık görülmektedir.

Emniyet sandığı müdürlüğünden:

Rukiye Mukadder Hanımın
7542 ikraz numaralı deyn sene-
di mucibince istikraz eylediği
meblâğ mukabilinde Sandık
namına merhun bulunan Ga-
latada Arapcamii mahallesinde
Yelkenciler caddesinde eski ve
yeni 53 numaralı ve elli dört
arşın üzerinde kârgir iki kattan
ibaret bir dökmeci dükkânının
tamamı vadesi hitamında bor-
cun ödenmemesi hasebile müza
yedeye çıkarılarak yediyüz lira
bedel mukabilinde müşterisi
üzerinde olup 29/3/930 tari-
hine müsadif Cumartesi günü
kat'î kararı çekileceğinden ta-
lip olanların saat onbeşe kadar
Sandık idaresine müracaat ey-
lemeleri ilân olunur.

MÜHİM SATIŞ

Madam Samoel Namer,e ait
bilcümle zengin mobilya, sana-
yii nefise eşyası, gümüş takım-
ları elh.. önümüzdeki Cuma
günü müzayede ile satılacaktır.
Teşhir edilen bütün eşya ya-
rınki Pazar günile Salı, Çarşam-
ba ve Perşembe günleri saat 11
ilâ 13 ve 15 ilâ 19 Beyoğlunda
Posta sokağı köşesinde Meyme
net Hanımda 2 numarada ziya-
ret edilebilir.

İLÂN

Üçüncü Suvarî fırkası levazım ki-
tabetinden Tevfik Beyin Bakırköy
Malmüdürlüğünden almakta olduğu
tekaüt maaşına ait cüzdan yedimde
borcuna mahsuben merhundur. Yeni-
sinin hiç bir hükmü olamaz.

Bakırköyünde Dayı zade Mehmet
Sıtkı.

lilliyet,,in edebî romanı: 47

ÜĞÜN GECESİ

Bürhan Cahit

vdet Bey genç mühendi-
zünü kesti:

O mesele ile bunun alâka-
dostum, dedi. İş haya-
öyle şeye bakılmaz. Bir iş
biri gelir. İşte liman işi
Yeter ki afiyette, sıhhat-
ım. Onu aklından çıkar.
yleyin bana, resmî işleri-
halde?.

Hepsi bitti efendim.

O halde mesele yok; ne
apalım. Eski usul muhak-
erşembe mi olsun. Yoksa
günü akşama mı?

ret Bey atıldı:

Perşembe günü daha mü-
dedi. İzdivaç zaten eski
'anedir. Gününü olsun de
ne!

Pek alâ, bence müsavi. Şu
perşembe günü Altınpa-
lasta yemek yiyeceğiz, dans e-
deceğiz, eğleneceğiz. Davetiye-
leri hemen bastıralım. Haydi
içeride baş başa verin de davet
edeceğiniz dostlarınızın isim-
lerini yazın.

Çıkıyorlardı.

Cevdet Bey seslendi:

— Bir dakika daha gelir misi
niz?

Tekrar dönelerken Cevdet Bey
cebinden çek defterini çıkardı.
Hemen bir iki kalem darbesile
boş yerleri doldurdu. Birini
genç kıza uzattı.

— Ferda Hanım bu sizin dü-
ğün ikramiyeniz, hediyeniz zi-
fet gecesi verilecek.

Genç kız mahçup, elleri titri-
yerek kâğıdı aldı. Cevdet Bey
ikinci çeki genç mühendise u-
zattı.

— Bu da zatı âlinizin mühen-
dis Beyefendi, düğün sizin için
lakat davet sahibi benim, haydi
selâmetle şimdi.

İkisi de heyecandan biribirine
çarparak çıktılar.

Cevdet Bey mürvet görmüş
bir yaşlı Efendi baba vaziyetin
de yaptığı işten gurur ve iftihar
duymuş gibi koltuğa yaslandı.

Nusret Bey yaklaştı:

— Aşk olsun, dedi. Kibarca
iş yaptın. Hem de alameriken
bir usul!

— Evet, fena olmadı.

— Ne verdin?

— Ferdaya bin.

— Fena değil. Alâeddine?

— İki bin!

— İyi.. Sana beş bine patlı-
yacak demek. Zarar yok, insan
çalıştırdığı adamları memnun
etmeli ki iyi hizmet beklesin.
Bunlar öyle bir çift ki nekadar
mes'ut olursa sen rahat eder-
sin'

— Tabiî! zaten böyle işlerde
elim açıktır bilirsin, bir gün, bir
geçe tanıdığımız lâalettayin ka
dınlara avuç dolusu para veri-
yoruz. Kendi emektar adamla-
rımıza esirgiyecek değiliz ya.

Cevdet Bey sigarasını çeke-
rek ilâve etti:

— İş olsaydi, çekleri daha
yüksek rakkamlarla doldurur-
dum amma, zarar yok, bir iki ay
sonra yeni gene bir vesile bulur
bir ikramiye daha veririz.

— Hayırlısı!

Nusret Bey sigarasını söndür-
meden yenisini yaktı:

— Şu düğün akşamı biz de
içip çalgı mı dinleyeceğiz allah
aşkına!

— Ne yapacağız başka?

Nusret Bey kızdı:

— Yok, haniya, demin onlara
söylediğin gibi uzaktan merha-
ba diyecek kadar ihtiyarlama-
dım. Gençler gülüp sevişirken
kız kulesi gibi açıkta mı dura-
cağız.

— Peki ne yapalım istiyorsun?

Şu geçen akşam Taksimde
yaptığımız gibi bir eğlence.

— Peki amma öyle kadınları
düğüne nasıl sokarız yahu..
Ayıp!

— Onların düğünde işleri ne,
biz akşamdan düğünde yeriz,
içeriz, tam çakır keyif olduk mu
öteye düşeriz. Zaten gençleri
pek sıkmak doğru değildir, on
lar varsınlar, kendi akranlarile
sabaha kadar eğlensinler, ye
mek, içmek bedava olduktan
sonra!

Cevdet Bey gülüyordu:

— Eğlenti içinde eğlenti, hâ
ni iki perde üç komediler var-
dır, onun gibi bir şey!

— Fena mı, burada iş olmadı
diye somurtup duracak değiliz
ya.. işte liman işi çıktı. Liman
lık işler daha iyidir sen merak
etme... Haydi sözüme gel de,
beni dinle, hazır düğün fırsatı
Varken bir limana da biz
demir atalım.

— Demir tarama da:

— Yok, yok, telâş etme. Ge-
çen akşam sen bizi (Sedât Âli)
le bıraktın gittin, biz o gün ö-
ğleye kadar eğlendik!

— Allah versin!

— Kâfir senin o gece bir su-
ratsızlığın vardı, kadınlara yan
bile bakmadın. Birine mi tut-
kunsun yoksa..

Nusret Bey sözünü ikmal et-
meden aklına bir şey gelmiş gi-
bi hemen sesinin tonunu değiş-
tirdi:

— Ha, bak, senin için bir ha-
vadis işittim. Kimdi o, ne ise
ismi lâzım değil. Geçen Salı
günü, yani bizim Taksimde e-
ğlendiğimizin ertesi günü seni
Arnavutköyünde görmüşler.

— Olabilir.

— Otomobilin sokağın içinde
tamam üç saat beklemiş!

— Yemeğe gitmiştim. Bir al-
man misafirim vardı.

— Erkek mi?

— Tabiî!

Nusret Bey inanmışa benze-
miyordu. Dudaklarını büktü:

— Erkek, hem de alman bir
ahbapla üç saat bir yerde imkâ
nı yok oturulmaz ama, ne ise!
Bu akşam bir yere gidecek mi-
sin?

— Hayır.

— Haydi bu gece de ben seni
davet edeyim.

— Olur.

— Hatta istersen senin yap-
tığın gibi sazlı, kadınlı bir e-
ğlenti hazırlatayım.

Cevdet Bey gülüyordu:

— Ne oldu, bugün pek keyfin
var, gençleri evlendirmek, ah-
bapları eğlendirmek sevdasın-
dasın.

Nusret Bey odada dolaşıyor,
elleri cebinde, sigarasını savu-
rüyordu.

— Ne yapalım monşer, dedi,
ne yapalım. Şu iş olsaydi Avru-
pa seyahatı yapacaktım. Bir iki
ay istediğim gibi eğlenecektim.
Olmadı,... olmadı diye kendi-
mi yiyecek değilim ya, yeni i-
şin oluşunu bekleyinceye kadar
gönül eğlendirelim bari:

Ve Cevdet Beyin önünde du-
rup ilâve etti:

— Sen söyle nasıl kadınlı,
sazlı bir eğlenti istiyormusun?

Cevdet Beyin gözlerinin önü
ne derhal (Hülya) nın genç bir
ceylan gibi kıvrak hayali geldi.
Onu ne çabuk özlemişti. Gayri
ihtiyari dudaklarını büktü:

— Yok, dedi, kadınlı eğlence
istemem. Yahut sen istersen ker
lin için bir şey bul.

(Bitmedi)

Esnafın dertleri

Palıkçılık nicin ileri gitmiyor?

Şimdilik bütün tasavvurlar « aç tavuğun kendini arpa anbarında görmesi kabilindendir

Bu kadar geniş sahillere malik olan memleketimizde balıkçılık niçin terakki etmediğini sormıyan olmadığı gibi bu suale makul bir cevap ta şimdiye kadar verilmemiştir.

İstanbul balıkçılar cemiyeti reisi Ahmet B. diyor ki:

— Memleketimiz balıkçı memleketidir. Karadenizden Çanakkaleye, Kumkapıdan Şileye kadar her yerde balık avlanır. Bizde yapılan balıkçılık, yalnız kıyı balıkçılığıdır. Avlama usulleri de şunlardır:

Dalyan, ırıp, gırgır, alamana. Bunlardan dalyan usulü belki en muvaffakiyetlisidir. Fakat, bir dalyan, ancak (15000) liraya çıktığı için dalyancılık etmek kolay iş değildir.

En kolay ve nisbeten en az masraflısı yatı ağcılığı dedikleri ağ usulile balık avlamaktır. İstanbul ve civarında (20) bin kişi balıkçılıkla geçiniyor. Yalnız cemiyette mukayyet balıkçıların adedi (8) bini bulur. Çapari zamanı, öyle günler olur ki (5000) den fazal sandal hep birden faaliyete geçerler. Fakat, bütün bu gayretler, bu didinmeler mukabilinde zavallı balıkçının eline geçen para gündelik gıdasına zor yetişir. Bereket versin kabzımallara... Onlar da olmasa balıkçıların hali haraptır. Balıkçının ne bir bankası var, ne bir dayanacak yeri vardır Ona hiç kimse emniyet edip para vermez. Size ibret olacak bir şey anlatayım: Buradan Yunanistana giden Rumlara Yunan hükûmeti balıkçılığı ihya etmek maksadile üç sene müddetle faizsiz para vermiştir. Bugün hepsi sermaye sahibi, adamlar olup çıkmışlardır.

Sonra biz de balık ihracatının bir türlü artmamasının en başlıca sebebi tuz meselesidir. İzah edeyim: Malûm ya burada inhisar olduğu için balıkçılar tuzun okkasını 11-13 kuruşa alıyoruz. Öyle balıklar var ki okkası okkasına tuz yerler. Balığın bol zamanında faraza İstavridin (1000) okkası (500) kuruşa satıldığı çok olur. Demek ki okkası (20) para eden balığın beher okkasına 13 kuruş tuz parası ilâvesine mecburuz. Sonra hani bunun tuzlama masrafı, hani bunun fıçı parası, hani bunun daha bir çok masrafları...

Halbuki Yunanlı balıkçılar, tuzun okkasını bizden (15) paraya alıyorlar ve tabiîdir ki, tuzlama balığı da bizden çok daha ucuza mal ediyorlar.

Tuzlu balık ihracatımız üzerinde en fena tesiri yapan işte budur.

Acaba Yunanlıların buradan satın alacakları tuz üzerinde münasip surette bir mürakabe tesis etmek kabil midir? Ancak bu suretledir ki, Yunan balıkçılığı ile rekabete girişebiliriz.

Konserveciliğe gelince, bunu yapmak için çok sermaye ister. Evvelâ bir kaç bin balığı uzun müddet muhafaza için büyük bir buzhane lâzımdır. Bugün böyle bir buzhane (300-400) bin liradan aşağı yapılamaz.

Şimdilik bütün tasavvurlarımız «Aç tavuk kendini arpa ambarında sanır!» meseli kabilindendir.

Balıkçıların şikâyetlerinden bir tanesi de bize zarardan başka bir şey temin etmiyen Şehremanetinin dellaliye namile yüz de 2,5 nisbetinde bir para almasıdır.

Bu para bize % 12 üzerinden verdiğimiz vergiden fazla geliyor.

Bu sene 35 kuruşa et yiyeceğiz!

Bu sene memeleketimizde havalar yaz gibi gidiyor. Her tarafa bol bol yağmurlar yağdı. Mer'alarda ot, hiç eksilmedi. Bu yüzden koyunlar vaktinden evvel kuzulamağa başladılar. Şimdiden kasaplarda (8-15) okkalık kuzular satılıyor. Bu kuzular açıkta otlıyan analarının sütile beslendiklerinden çok semiz ve yağlıdırlar. Anadoludan gelenler Orta ve Şarkî Anadoluda bu seneki kasaplık hayvan bereketini söyliye söyliye bitiremiyorlar. Havalar hemen her tarafta iyi geçtiğinden hayvanlar bütün kışı açıkta geçirmiş, kuru ota hic te ihtivac görülmemiştir. Şimdiden kuzu etinin okkası (70) kuruşa kadar düşmüştür. Trakya ve Anadolu dan sürü halinde kuzular gelmeğe başladığı için bu fiat daha çok düşecektir. Bazı celepler, bu bolluk karşısında koyun etini bu sene 35-40 kuruşa kadar yiyebileceğimizi söylüyorlar.

Türkçe konuşulmuyor

Dün akşam Sirkecide bir birahaneye uğradım. Bütün garsonlar Rumca konuşuyor, müşterilere bile Rumca hitap ediyorlardı. Türkiyede kendi lisanımız hâkim değil midir? Ve bu adamları nezaman Türkçe konuşmağa icbar edeceğiz?.

Karilerinizden
Bursalı Osman

Şu kaldırım çocuklarına bakın!

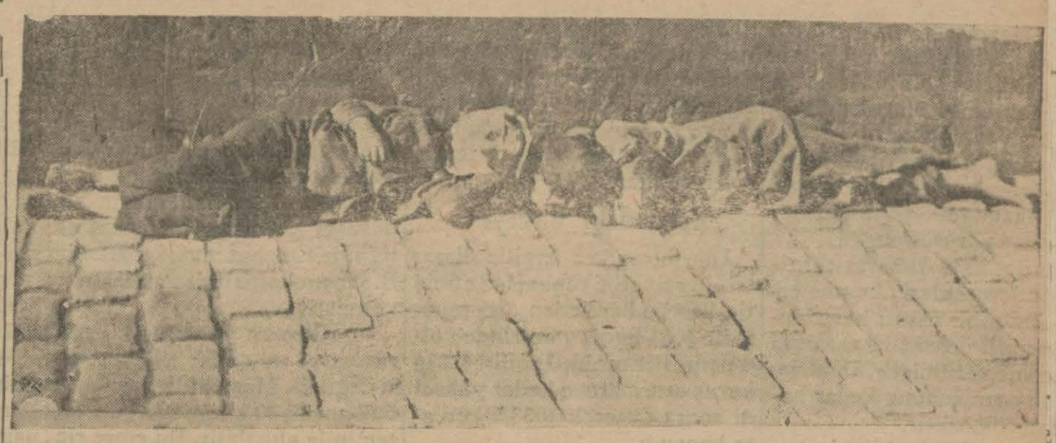

Şu yukarda resmini gördüğünüz kaldırım çocukları, kim bilir belki de vaktile gün görmüş bir ailemin çocuğudur. İstanbulun kıyısına bucağına kadar gitmeğe hacet yok. Yalnız şu kaldırımlar üstünde yersiz yurtsuz yüzlerce çocuk barınıyor.

Memlekette bu kimsesiz vatan yavruları için ne bir bakım yurdu, ne bir yardım müessesesi var!... Vakıa henüz tahsil çağında kaldırımlara düşen bu zavallıların bir kısmına Himayei Etfalin şefkat eli uzanmaktadır. Fakat küçük sefillerin adedi o kadar çok ki, bu kadarcık bir teşkilât ile onları düştükleri muhitten kurtarmak kabil olmuyor. Hani nerede Şehremanetinin o tasavvurları?.. Hani o bir sürü hayalî vaitler?

Bu çocukların daha böyle senelerce sessiz sadasız sokaklarda eriyip gitmesine seyirci kalacak mıyız?

Son günlerde Dahiliye vekâletinin çok isabetli bir kararından bahsediliyor. Emanetle Vilâyet tevhit edilecek.. Ve tabiî bu meyanda mühim tasarruflar yapılacak. Soruyoruz: acaba tasarruf edilecek bu paranın cüz'î bir kısmı ile bu koğuklarda yaşıyan, köprü altlarında sürünen zavallıları barındıracak ve vatana hayırlı bir uzuv olarak yetiştirecek bir müessese açılamaz mı?

Nüfusu çoğaltalım diye bağırırken her şeyden evvel mevcudü kurtarmak lâzım olduğunu düşünmeliyiz.

Şehir içinde göl gördünüz mü?

Şu gördüğünüz küçük göl şehrin en mutena bir yerinde, delik deşik edilen Taksim meydanının hemen arkasındadır. Havaların pek kurak gitiği bu günlerde bile gölün suyu kurumuş değildir. Meydanı bu kadar gülünç bir hale koyan tamiratın acaba sonu ne vakit gelecek? Maamafih öyle sanırız ki, bunu bizzat Emanet fen heyeti bile kolay kolay kestiremez.

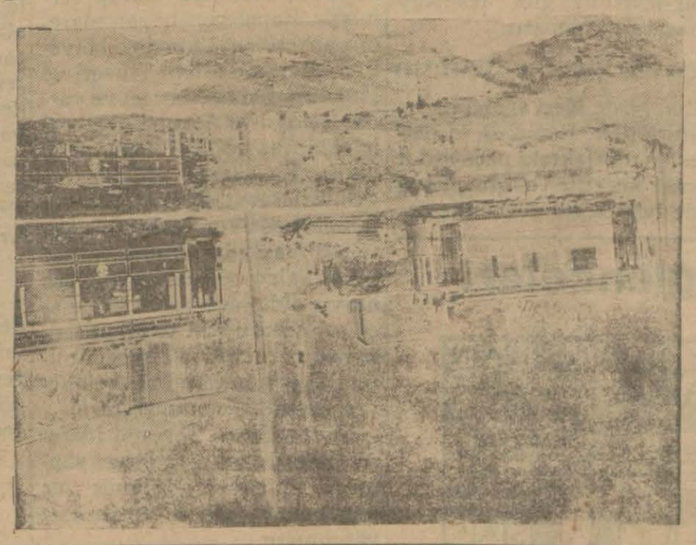

Belki de gizli bir şey konuşurum...

Akşamları işten çıkınca Beyazıt meydanındaki havuzun başında keyf çatmak âdetimdir. Fakat ne vakit bir arkadaşımla beraber buradaki sıraların birine otursam sinirlenmeğe başlıyorum. Bunun da sebebi bu sıraların arka arkaya konulması ve bir sırada otu ranların, arka sırada konuşulan sözlere kulak misafiri olmaarıdır. Belki konuşacağım lâflarım başkası tarafından işitilmesini istemiyorum? Bunu önüne geçmek için tahta sıralarım arasında biraz mesafe bırakılması muvafık olur sanırım.

Karilerinizden
M. Celâl

Ya, bu zavallılar ne olacak?

Köprü müruriyesinin kalkacağından bahsedildiği bugünlerde merhametle karışık bir merak içinde soranlar var:

— Ya, o zavallılar ne olacak-

Evet, o zavallılar, kışın kar, yağmur, yazın toz, duman demeden günün yirmi dört saatini ayakta geçiren şu köprü tahsildarları ne olacak?

Belki bir gün tarihî bir hatıra gibi seyredilecek olan bu kurunu vustaî âdetin tatbikine memur kahramanların ifayı vazife halinde bir resimlerini neşrediyoruz.

İkonomi

Sanayi sergisi için

Fabrikalar sergide mallarını nasıl teşhir edecekler?

Ticaret Odasında 22 Nikara Sergisi için bir içtiplmıştır. Bu içtimaa şe fabrikatörlerinden ekseçirak etmiştir.

nada İstanbul fabrikalaergiye ne şekilde iştirak lâzımgeldiği ve sair basat görüşülmüştür.

rikaların Ankara sergiönderecekleri nümunelerühim bir kısmı hazırlan millî iktisat ve tasarruf etine verilmiştir. Diğerlebu ayın sonuna kadar hanış olacaktır.

nbul fabrikalarının Anergisine san'at şubelerine grup, grup içtimaları katırılmıştır.

î bankaların kârı

nirde ve iktısadî mıntakailinde teşekkül etmiş ollî bankalardan geçen sene Esnaf ve Ahali Bankası 180 bin, Akseki Bankası 50 bin, Denizli İktısat Bankası 13 bin, Manisa Bağcılar Bankası 10 bin ve Akşehir Bankası da takriben 50 bin lira temettü temin eylemişlerdir.

Borsada vaziyet

Dün borsada İngiliz lirası tabiî vaziyetini muhafaza etmiş tir. Sterlin üzerinden ilk muamele 1033 kuruş üzerinden olmuştu. Bir aralık İngiliz 1034 kuruş otuz paraya kadar yükseldi sonra düşerek 1033,5 kuruşta kapandı.

Liret 899 Altun 955 kuruştan muamele görmüştür.

Gümrük mütarekesi

CENEVRE, 22. A. A. — Gümrük mütarekesine alt protokol lâyihası ikinci kıraatinde kabul edilmiştir.

Poliste

Gizli rakı fabrikaları

ç gizli fabrika ile 1860 defter kaçak sigara kâğıdı bulundu

h gene şehrin bazı semtle kaçak rakı imal eden ev sılmıştır. Bunlardan biri köyünde Domuz damında edin evidir. Burada bir kakı bulunmuştur. İkincisi, ğlunda Al sokağında Kimun evidir. Üçüncü Bey-Aynali Çeşme Ağa sokadır. Kaçakçıların hepsi de st edilmişlerdir.

şkirat idaresi memurları ğlunda Namerin evinde müşkirat ararlarken 1860 r kaçak sigara kâğıdı ve azan rakı meydana çıkarardır.

ncereden kendini aşağı atmış

teaddit sabıkaları bulunan ayak isminde bir Ermeni lanmış ve Beyoğlu merke getirilmiştir.

mayak bir aralık apdest k üzre helâya girmiş ve ereden kendisini sokağa at r.

10 metre yükseklikten düşen Hamayak ağır surette yaralanmış ve tedavisi için Beyoğlu hastanesine kaldırılmıştır.

Çocuğunu düşürmüş..

Yakacıklı Yağcı Mustafa Efendinin zevcesi Mediha Hanım Haydarpaşa istasiyonu bekleme mahallinde otururken hamile olduğu altı aylık çocuğunu düşmüştür. Mediha Hanım Tıp fakültesine kaldırılmıştır.

Tramvaya çarpmış

Şoför İsmetin idaresinde 1474 numaralı otomobille Eminönü - Bebek tramvayi Arnavut köyde müsademe etmişler, otomobil devrildiği gibi tramvay da hasara uğramıştır.

Paçavralardan yangın

Cihangirde Meri apartımanın da oturan Dr. Remzi B. in dairesinden mutfaktaki paçavralar tutşmak suretile yangın çıkmış ise de hemen söndürülmüştür.

"Milliyet,,in eğlenceleri

1 2 3 4 5 6 7 8 9

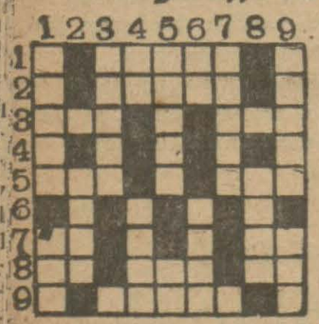

Bugünkü yeni bilmecemiz

SOLDAN SAĞA:

— Yazı yazılan şey (5).
— Meyil (5).
— Esrar (3). Nida (3).
— Klisede çalan (3). Cevelan(3)
— Nida (2). Ekmek olan (2).
— Beyaz (2). İlâve (3). İstifham (2).
— İsim (5).

Dünkü bilmecemizin halledilmiş şekli

YUKARDAN AŞAĞI:

1 — Çıkarmk (5). Noksamız (3).
2 — Azamızdan biri (4).
3 — Büyük tencere (5).
4 — Kırmızı (2). Bayatın aksi (4)
5 — Takma isim (5). Kırmızı (2)
6 — Yama (2). Vapur (4).
7 — Malûm (5).
8 — Kısanın aksi (4).
9 — Gündüz (5). Cins (3).

Harik, hayat, kaza ve otomobil sigortalarınızı Galatada Ünyon hanında kâin ÜNYON SİGORTASINA Yaptırınız.
Türkiyede bilâ fasıla icrayı muamele etmekte olan
ÜNYON
kumpanyasına bir kere uğramadan sigorta yaptırmayınız.
Telefon : Beyoğlu - 2002

Harbiye mektebi müdüriyetinden:

Ayda on dokuz buçuk ilâ 22 lira ücret maktua ile ktebin talebe lokantasında çalışmak ve bilhassa sofra k yapabilecek kabiliyette erbabı iffetten bulunmak ve bir suretle sabıkalı olmamak şartile dokuz müstahdem ihtiyaç vardır. Talip olanların daha ziyade tafsilât hak üzre Harbiye mektebi Dahiliye müdürlüğüne an müracaat etmeleri ilân olunur.

MİLLİYETİN ŞEHİR HABERLERİ

Emanette

Taksi sürati

Şoförler hiç bir müracaatte bulunmadı

Emri dinlemiyen şoförler cezalandırılıyor

Otomobillerin İstanbulda 30 kilometrodan aşağı gitmelerine imkân olmadığı hakkında bazı iddialar ileri sürülmektedir. Bu hususta kendisine müracaat ettiğimiz Emanet muavini Hâmit B. bir muharririmize şu izahatı vermiştir:

— «Bize bu yolda ne bir müracaat ve ne de bir şikâyet vaki değildir. Maamafiih kazaların önü ancak 20 kilometro süratin teminile alınabilir. Bu emre riayet etmiyenler bir taraftan tecziye edilmekte olmakla beraber tamamile temin edilinceye kadar da tecziyeye devam olunacaktır.

Otomobil ve kamyon istatistiği

Yapılan bir istatistiğe göre şehrimizde 1770 otomobil, 374 kamyon ve kamyonet vardır. İstanbulda işliyen ve Şehremanetinden plâka almış olan bütün otomobil ve kamyonların yekûnü 2144 tür. Bunların 69u resmî dairelere aittir. 582 tanesi hususîdir. 1119 u da takside işlemektedir.

Tıp talebesi

Dün senelik kongrelerini aktettiler

Dün akşam Türk Ocağında Tıp talebe cemiyeti senelik kongresini aktetti Kongre, bundan evvelki toplanış gibi kavgalı olmamış ve şiddetli münakaşalara rağmen bir hâdise çıkmamıştır.

Kongre riyasetine son sınıftan Osman Kâzım Bey intihap edildikten sonra eski heyet reisi Talât Bey, cemiyetin mesaî raporunu okumuş ve evvelce vaki olan hücumlara cevap vermiştir. Raporda, heyeti idarenin askerlik, 12 mayis tibbiyeliler bayramı, talebe rozeti ve Hükûmetten müzaheret ve yardım temini ve Avrupa seyahati işleri intaç edildiği izah ediliyordu. Bu, tasvip edilmiş ve yalnız hesabat meselesi hararetli münakaşalara sebep olmuştur. Bilhassa bir azanın zimmetinde kalan 30 lira kadar paranın ne olduğunu tesbit ve bu açığın tazmini için tetkikat icrası takarrür etmiş ve hesabatın tetkiki için bir murakabe heyeti teşkil olunmuştur.

Müteakiben heyeti idarenin icap eden takibatı yapması muvafik görülmüş ve yeni heyeti idare intihabatı yapılmıştır.

Tıp talebe cemiyeti idare heyetine Hamdi, Ali Muzaffer, Mustafa Reşat, Zeki, Kenan, Kâmil, Salâhattin, Zeki, Halit, Mithat, İbrahim Beyler intihap edilmişlerdir.

Askerlik işleri

Askerliğe çağırılma hakkında geçenlerde bazı malûmat intişar etmişti. Bu hususta aldığımız mevsuk malûmat şudur:

Şimdiye kadar hizmeti mükellefei filiyelerini ifâ edenler sende (teşrinievvel ve nisan aylarında) iki defada çağırılıyorlardı. Bundan sonra senede bir çağırılacaktır.

Kanunla tesbit edilen askerlik müddeti değişmiş değildir.

Mütekait zabitler

Mecliste mevcut bir cereyana göre, tekaüt kanunu müzakere edilirken Müdafaai milliye encümeni mücadeleye iştirak etmiş olupta son zamanlarda tekaüde sevkolunan zabitanın yeni kanun mucibince tekaüdiyelerini almalarının temini için kanuna bir madde ilâvesine lüzum gösterecektir.

Müteferrik H.

Şirketler

Hesap puslalarına pul yapıştırılmıyor

Hazinenin senelik zararı nekadar?

Damğa kanununda hesap puslaları sureti maktuada iki kuruş luk pula tabi tutulmuştur. Su, Telefon ve hava gazı şirketlerinin aylık sarfiyatı hakkında müşterilerine verdikleri hesap puslalarına ihparname diyerek pul yapıştırmadıklarından meseleyi tetkik eden pul müfettişlerinden Cevdet B. mezkûr puslalara şirketlerce ihparname nâmî verilmesi kanunun tayin ettiği resimden kaçmağı icap ettirmediğinden bahsile cezayi naktî tatbiki cihetine gitmiş ve bunun üzerine bazı şirketler, ezcümle terkos şirketi bu parayi vermemek için müşterilerine ihparname göndermek usulünü kaldırmıştır. Tahkikatımıza göre bu ihparnamelere pul yapıştırılmaması yüzünden Hâzine senevî 15 - 20 bin liradan fazla bir zarara uğramaktadır. Şimdiye kadar vaki olan bu ihbar usulünün böyle pek hâfif bir damğa resmî dolayısile kaldırılması cihetine gidilmesi alâ kadar muhafilde hayretle karşılanmıştır.

Tıp encümeni

Bugün, Sihhiye müdiriyetinde, Tıp encümeninin içtimaı vardır. İçtimada müderris Hasan Reşat B. tarafından emrazi cildiye, ve müderris muavini Akif B. tarafından da «Banzul» hastalığının cerrahî tedavisinde, hâli hazır prensiplerinden bahis konferans verilecektir.

Mücadele ücreti nezaman alınacak

Tütün inhisar idaresi umum müdürlüğünden başmüdüriyetlere gönderilen bir emirde şöyle deniliyor:

"Tütünleri inhisar idaresi tarafından satın alınacak olan rençberden, tütün hastalıklarile yapılan mücadele için ücret alınmıyacaktır. Tarlasında mücadele faaliyeti yapılmış olan rençberin tütünü sair tütün kumpanyaları tarafından mübayaa edilirse o vakit mücadele ücreti alınacak, bu para rençber sattığı tütünün parasını eline aldığı zaman tahsil olunacaktır.,,

Davet

Türk güzel san'atlar birliğinden: Jüri intihabı için heyeti umumiye içtima edeceğinden ressam azanın 25 Mart Salı günü saat dörtte Alay köşkünü teşrifleri.

Türk muhipleri cemiyeti

Romanyada, bazı darülfünun profesörlerinin teşebbüslerile bir «Türk muhipleri cemiyeti» tesis edilmiştir. Müessisler meyanında Bükreş darülfünun eminini M. Yorga'da bulunmaktadır.

Bulgar talebesi geliyor

Bulgar darülfünunlularından mürekkep bir talebe kâfilesi nisanın on beşinde şehrimize gelecektir.

Ne kadar Içki Içiyoruz?

Müşkirat inhisar idaresinin yaptığı bir istatistiğe nazaran Türkiyede senevî 5,315,000 kilo rakı, 1 milyon kilo bira ve 1 milyon 800 bin kilo da şarap sarfedilmektedir.

Bunlardan başka sarfedilen muhtelif içkilerin miktarı 6 milyon küsur kilodur.

Vilâyette

Bir icat mı?

Otomobiller nasıl kontrol edilmeli?

Vilâyet yapılan müracaatı tetkik ettiriyor

Yüksek ticaret mektebi talebesinden bir Efendi Vilâyete müracaat ederek yeni bir taksi makinesi icat ettiğini ve imtiyaz beratını istediğini bildirmiştir. Bu Efendinin iddiasına göre bu makine vâsitası ile otomobillerin sürati kontrol edilecek ve kazaların önüne de geçilecektir.

Bu makinede dört plâka olacaktır: itidal, ihtar, ceza, şiddetli ceza.

Ceza ve şiddetli ceza plakası yazınca indirmek için şoför mütlâka belediyeye müracaat edecektir. Çünkü bunu indirecek anahtarlar yalnız belediye de bulunacaktır. Bu suretle şoförler kendi elleri ile ceza görmek mecburiyetinde kalacakları cihetle süratli gidemiyeceklerdir.

Müracaat tetkik ediliyor.

Gümrüklerde

Vesikasız kumüsiyoncular

Komisiyoncular cemiyeti gümrüklerde vesikasız bazı eşhas tarafından iş takp edildiğini haber almış ve buna mânî olunması için teşebbüsatta bulunmağa başlamıştır. Dün cemiyetten bir heyet gümrük başmüdürü Seyfi Beyi ziyaretle bu eşhasın faaliyetine mânî olunmasını istemişlerdir. Seyfi Bey bu hususta dün bir muharririmize şu izahatı vermiştir:

— «Biz elinde vesikası olmayan eşhasın gümrüklerde iş yapmaması için azamî surette gayret ediyoruz. Fakat biraz da komisiyoncuların kendilerinin buna manî olmaları lâzımdır. Niçin bu gibi eşhası bize haber vermiyorlar. Doğruca bana haber versinler. Komisiyoncular dan yek nazarda tanilabilmeleri için yakalarına rozet takmalarını istedik maalesef çoğu riayet etmedi.

Bütün takyidata rağmen bazı eşhas gizliden gizliye faaliyette bulunuyor,. Fakat onun da önüne geçeceğiz.

GLAKSO
En iyi sütlü gıdadır.
GLAKSO
tehlikesizdir.
GLAKSO
çabuk hazım olur.
GLAKSO
gayet mugaddidir.

Melek sinemasının
bu hafta büyük muvaffakiyetlerle göstermekte olduğu İTA RİNA ve OLAF FJORD'un temsili
BİR AN İÇİN
Erotikon
filmi bütün dillerde destan olmaktadır. İlâveten: SPOR ve GENÇLİK serisinden MOTOSİKLET Yarışı

ŞEHREMANETİ
Tepebaşı Tiyatrosunda bu akşam saat 21.30da
Evdeki pazar
komedi
4 perde
Nakledenler: Bedia Muvahhit. Vasfi Riza

AL JOLSON un temsili
CAZ MUGANNİSİ
Chanteur de jazz
filmi görmekte olduğu azim muzafferiyetlere binaen,
ELHAMRA SİNEMASINDA
bir hafta daha irae edilecektir.

Önümüzdeki 26 mart Çarşamba akşamı suvare olarak
MELEK SİNEMASI
şehrimiz ehalisinin şüphesiz takdir ettiği Vestern Elektrik SESLİ ve SÖZLÜ makine tesisatının resmi küşadı münasebetile Paris Opera Komik tiyatrosunun meşhur baritonu ANDRE BOJE nin temsili
SAADET YOLU
baştan nihayete kadar Fransızca sözlü ikinci filmi irae edecektir. Mevki biletleri şimdiden Melek sineması gişelerinde satılmağa başlanmıştır. Telefon Beyoğlu 868

ETUAL SİNEMASI
bugün saat 14 1/2 da İREN RİÇ tarafından temsil olunan sıcak memleketlerin çok müessir ve şayanı dikkat sahnelerini musavver
KATİL GÜNEŞ
sesli ve şarkılı filmini irae edecektir. Hazin, feci ve heyecanaver bir eserdir.

MAKSİM
27 Mart Perşembe akşamı
Mi - KAREM
Büyük suvare dansant
Kotiyonlar - Sürprizler - Hususî taam listesi.

SZIGETI
VIOLINIST
Önümüzdeki 25 mart salı akşamı saat 21,30 da
FRANSIZ Tiyatrosunda
meşhur Macar viyolonist
ZIGETI
dan veda konseri verilecektir.

İMPERATORİÇANIN YÜZÜĞÜ
Gayet zengin ve muhteşem mizansenli film
Önümüzdeki perşembe akşamı
ASRÎ SİNEMADA gösterilecektir.
Mümessisleri: İVAN PETROVIÇ ve LİL DAGOVER
Şüphesiz sinema meraklılarını tehyiç edecek bir şaheserdir.

Fatih İcra memurluğundan:

Bir deynin temini zımmında mahcuz bir adet aynalı dolap bir adet konsol maa ayna ve bir adet açılır kapanır yemek masası mahıhalin 25 inci Salı günü saat 13 te Beyoğlunda Tarlabaşında hacı Ahmet sokağında 7 No. lu hanede arttırma suretile furuht edileceğinden talip olanların mahali mezkûrda memuruna müracaat eylemeleri ilân olunur.

DEVREDİLECEK İHTİRA İLÂNI

"Tütün yapraklarının doğranmasına mahsus makinenin istihsalâtı hakkında"448 numero tahtında ve 27 Nisan 1926tarihinde on beş sene müddetle bir kıt'a ihtira beratı istihsal kılınmıştı. Bu kere mezkûr ihtira icara verileceğinden isticarına talip olan zevatın İstanbulda Yeni postahane arkasında Aşır Ef. Kitaphane caddesinde Türkiye Hanında 18-22 numerolarda mukim vekili İSTOK efendiye müracaatları.

DEVREDİLECEK İHTİRA İLÂNI

"Mayilerde mevad telâki" hakkında onbeş sene müddetle 141 numero tahtında ve 15 Nisan 1924 tarihinde Sinaî Müdüriyetinden bir kıt'a ihtira beratı istihsal kılınmıştı. Mezkûr ihtira bu kere furuht veya icara verileceğinden iştirasına veya isticarına talip olan zevatın İstanbul Yeni postahane arkasında Aşır ef. Kitaphane sokağında Türkiye hanında 18-22 numerolarda mukim vekili İSTOK efendiye müracaat eylemeleri.

Sultanahmet Dördüncü Sulh Hukuk Mahkemesinden:

Müddei Evkaf Müdiriyeti tarafından müddeaaleyh Divanyolunda Hocarüstem mahallesinde Çatalçeşme sokağında mukim Ali Zühtü Bey aleyhine ikame eylediği 33 lira 73 kuruş alacak davasının muhakemesinde müddeaaleyhin mukim bulunduğu haneyi terk ile bir semti meçhule gittiği mahallesi heyeti ihtiyariyesile mübaşiri tarafından davetiyenin zahrına verilen meşruhattan anlaşılmış ve bir ay müddetle ilânen tebligat icrasına karar verilmiş olmakla yevmi muhakeme olan 30 Nisan 930 tarihine müsadif çarşamba günü saat onüç buçukta bizzat gelmesi ve yahut bir vekili musaddak göndermesi aksi takdirde gıyaben mahkeme icra kılınacağı ilân olunur.

DEVREDİLECEK İHTİRA İLÂNI

"Rebrit usul ve cihazında islâhat" hakkında onbeş sene müddetle 442 numero tahtında ve 28 Nisan 1926 tarihinde Sinaî Müdüriyetinden bir kıt'a ihtira beratı istihsal kılınmıştı. Mezkûr ihtira bu kere furuht veya icara verileceğinden iştirasına veya isticarına talip olan zevatın İstanbulda Yeni postahane arkasında Aşır Ef. kitaphanesi sokağında Türkiye hanında 18-22 numerolarda mukim vekili İSTOK efendiye müracaat eylemeleri.

OPERA 26 mart çarşamba akşamı
DON KAZAKLARI
50 kişiden mürekkep DON KAZAKLARI RUS heyeti muganniyesinin iştirakile vücude getirilmiş SESLİ ve ŞARKILI FİLİM

L·T·PIVER
PARIS

KOLONYA SUYU
EAU DE COLOGNE N° 11

Porfümöri L. T. PİVER A. Ş., İstanbul Şubesi
Şişli Ahmet Bey sokak No. 56. Tel. Beyoğlu 3044

BUYÜK
TAYYARE PİYANGOSU
8. inci TERTİP 3ÜNCÜ keşide:
11 NISAN 1930
Keşideler; Vilâyet, Şehremaneti, Defterdarlık, Iş, Ziraat, ve Osmanlı Bankaları Murakıpları ve halk huzurunda yapılır.
Büyük ikramiye
40.000 Liradır
Her keşidede çıkan Numaralar tekrar Dolaba konmaz

Gazi Antep Vilâyetinden:

1 — G. Antep sıhhıye dairesi için 800 liralık kinin ve 1265 liralık neosalvarsan münakasaya vazedilmiştir. Şerait berveçhi atidir.

2— Kinin kompirmeleri maviye boyanmış olacak ve her kompirme 25 santigramı ihtiva edecektir.

3 — Konpirmeler 50 ve 100 zer teneke kutular içinde olacak ve bu kutuların üzerinde "Meccani kinin konpirmesi, havi olduğu kinin mikdari her kutunun içinde 100 veya 50 gram saf klor maiyeti kinin bulunduğu yazılmış olacaktır.

4 — Neosalvarsan 15, 30, 45, 60, 75 şer santigramlık beş neviden ibaret olacaktır.

5 — Kinin ve neosalvarsan en birinci fabrika mamûlâtından olacaktır.

6 — Bunların bedeli iki taksitte tediye edilecektir. Bedeli ihalenin nısıf kinin ve neosalvarsanın sihhiye müdüriyetince teslim ve tesellümünü müteakiptir. Nısıf diğeri ise birinci taksitin tediyesinden tamam bir ay sonradır.

7 — Bunların Antepe kadar icap eden bütün masrafı müteahhide aittir.

8 — İhalesi 3 Nisan Perşembe günü saat 16 da G. Antep Encümeni vilâyetinde icra edileceğinden talip olanların müracaatları ilân olunur.

Emlâk ve eytam bankası Istanbul şubesinden

Satılık emlâk

Esas No.	Mevki ve Nevi	Teminat Mikdarı
203	Yedikulede Fatih Sultan Mehmet mahallesi Salhane Çıkmazı Sokağı 20/1 No. lı Arsa	220 Lira
205	Cenderede 1 No. lı 41 dönüm Bostan	105 „
206	Cenderede 2 No. lı 6 dönüm Tarla	10 „
207	Cenderede 3 No. lı 41 dönüm Tarla	65 „
208	Cenderede 4 No. lı 33 dönüm Tarla	50 „
209	Cenderede 5 No. lı 33 dönüm Bostan	130 „

Balâda muharrer emlâk peşin para ile bilmüzayede satılacağından taliplerin ihaleye müsadif 3 Nisan 930 saat onaltıda Şubemize müracaatları.

Karton fabrikası teklifleri

Tütün inhisarı umum müdürlüğünden:

Tesisi mütasavver karton Fabrikasına ait tekliflerin tevdii için gösterilen 1 Nisan 930 tarhi görülen lüzum üzerine 1 Mayıs 930 tarihine temdit edilmiştir.

Bedayiperver Hanımefendilere
Berlin Biçki ve Dikiş akademisinden diplomalı
MADAM GİRL
Şehrimizin en müşkilpesent Hanımefendilerini memnun etmek emelile Beyoğlunda Mis sokağında Marten apartımanının 3 numerolu dairesinde bir atölye küşat eylediğini arz eyler.

Devlet demiryolları H.P. mağazasından:

Mağazamızda üç yüz adet kadar müdevver hizar desteresi mevcut olup bunlar 27/3/930 tarihine müsadif Perşembe günü saat 14 te alenî müzayede ile satılacağından taliplerin mağazadaki satış heyetine müracaatları ilân olunur.

KARON Alman Kitaphanesi
Beyoğlu Tünel meydanında 523

Öksürenlere: KATRAN HAKKI EKREM

İlân

Elyevm Hariciye Vekâletinde 14 üncü dereceden mevcut bir münhal memuriyete talimat namesine tevfikan bilmüsabaka memur elmacaktır.

Müsabaka imtihanı 31 Mart 1930 Pazartesi günü saat 15 te Ankarada yapılacaktır.

Müsabakaya iştirak için taliplerinin memurin kanununun 4 üncü maddesinde yazılı olanlardan başka zirdeki evsafı da hâiz olmaları lâzımdır.

A) Hukuk, Mülkiye, Ulûmu siyasiye, iktısadiye ve içtimaiye ve fakülte derecesindeki yüksek ticaret mektepleri veya Hariciye mesleği ile alâkası bulunan mümasil yüksek mekteplerden birinden mezun olmak;

B) Bu kabil mektepler şehadetnamesini hâiz talipler bulunmadığı takdirde namzetler evvelâ bu mekteplerden birinde okunan derslerden imtihan verdikten sonra müsabakaya iştirak hakkını ihraz ederler.

Müsabaka imtihanı berveçhi âtidir:

1 — Hukuk, İktısat ve Tarihi siyasî (1815 den zamanımıza kadar) hakkında tahriri ve şifahî suâller (her biri için tahriri ve şifahî beraber, tam numara 10 dur).

2 — Türkçe ve Fransızçadan tahrir ve terceme (her biri için tam numara 15 tir).

3 — Müsabakada 40 numara üssü mizanı doldurmak şartile en fazla numara alan kazanmış olacaktır.

Müsavat halinde Fransızçadan maada ecnebi lisanlara vukuf sebebi rüçhandır.

Taliplerin mektep şehadetnameleri askerlik vesikaları ve hüsnü hâl ve sıhhat şehadetnameleri ile hüviyet cüzdanı veya suretlerini hâistida Vekâlet zat işleri Müdürlüğüne tevdi eylemeleri ve yevmi mezkûrda Ankarada Vekâlette hazır bulunmaları ilân olunur.

DEVREDİLECEK İHTİRA BERATI

Telefon sistemlerinde ıslâhat hakkındaki icat için Sanayi müdüriyeti umumiyesinden istihsal edilmiş olan 17 Mart 1928 tarih ve 729 numaralı ihtira beratı hakkında bu kere başkasına ferağ veyahut icar edileceğinden mezkûr ihtirayı satın almak veyahut isticar etmek arzusunda bulunan zevatın İstanbul Yeni postane arkasında Türkiye Hanında 18-22 numarada kâin vekili HANRİ VALTER İSTOK Efndiye müracaat etmeleri ilân olunur.

Doktor A. KUTİEL
Gizli ve cilt hastalıkları mütehassısı Karaköy börekçi fırını sırasında No 34.

İhtira ilânı

"Kibrit kutularının (defterlerinin) ıslahı" hakkında istihsal olunan 19 Nisan 1928 tarih ve 749 numerolu ihtira beratı bu defa mevkii file konmak üzre ahere devrüferağ veya icar edileceğinden talip olanların Galatada Çinili rıhtım hanında Rober Ferriye müracaatları ilân olunur.

Dr. Horhoruni
Beyoğlu Mektep sokak No 35 muayene sabahtan akşama kadar.

İstanbul Yatımektepleri mübayaa komisyonu reisliğinden:

Gazipaşa yatımektebinde yaptırılacak banyo yeri kapalı zarfla münakasaya konulmuştur. İhale 12/4/930 saat 16 da Ortaköyde Gazipaşa yatımektebinde müteşekkil komisyonca yapılacaktır. Talipler muvakkat teminatlarını Fındıklıda Yüksek mektepler mes'ul muhasipliğine yatırarak mükabilinde alacakları makbuzları teklif mektupları içine koymalıdırlar. Şartname ve keşif her gün öğleden sonra komisyon kâtipliğinde görülebilir.

İstanbul Barosu riyasetinden:

8-3-930 tarihli hey'eti umumiye içtimaının devamı 24-3-930 tarihine müsadif Salı gününe mukarrer bulunmuş olduğundan yevmi mezkûrda saat 15 te Avukat Hanım ve Beylerin Baroyu teşrifleri rica olunur.

Seyrisefain
Merkez Acentası; Galata köprü başında, Beyoğlu 2362 Şube acentesi: Mahmudiye Hanı altında Istanbul 740

Bozcaada postası
(GELİBOLU) vapuru 23 mart Pazar 17 de idare rıhtımından hareketle Gelibolu Lapseki Çanakkale İmroz Bozcaadaya gidecek ve dönüşte Çanakkale Lâpseki Gelibolu-ya uğrayarak gelecektir.

TRABZON BİRİNCİ POSTASI
(Ankara) vapuru 24 Mart Pazartesi 12 de Galata rıhtımından hareketle İnebolu, Samsun, Gireson, Trabzon, Rize Hopaya gidecek ve dönüşte Pazar iskelesiyle Rize, Sürmene Trabzon, Görele, Gireson, Ordu, Ünye, Samsun, İnebolu, Zonguldağa uğrayarak gelecektir. Hareket günü yük kabul olunmaz.

İzmir- Mersin sür'at postası
(Konya) vapuru 25Mart salı 12 de Galata rıhtımından hareketle çarşamba sabahı İzmire gidecek ve akşamı İzmirden hareketle Antalya, Alaiye, Mersine gidecek ve dönüşte Taşucu, Anamor, Alaiye, Antalya, Kuşadası, İzmire uğrayarak gelecektir.

Ayvalık sür'at postası
(Mersin) vapuru 25 Mart Salı (17) de Sirkeci rıhtımından hareketle Gelibolu, Çanakkale, Edremit, Burhaniye, Ayvalığa gidecek ve dönüşte mezkûr iskelelerle birlikte Altınoluğa uğrayarak gelecektir.
Azimette Gelibolu için yük alınmaz.

NAİM VAPURLARI
İzmir Postası
Serl, lüks ve muntazam
ADNAN vapuru Martın 24 üncü pazartesi
günü 16 da Galata rıhtımından hareketle (İzmire) ve Çarşamba günü İzmirden İstanbula hareket eder.
Galata gümrük karşısında Site Fransez hanında 12numarada Umumi acantalığına müracaat. Telefon Beyoğlu: 1041

SADIKZADE BIRADERLER VAPURLARI
KARA DENIZ MUNTAZAM VE LÜKS POSTASI
Sadıkzade vapuru 23 Mart PAZAR
günü akşamı Sirkeci rıhtımından hareketle (Zonguldak, İnebolu, Samsun, Ordu, Ünye, Giresun, Trabzon ve Rize iskelelerine azimet ve avdet edecektir.
Tafsilât için Sirkecide Mesadet hanı altında acentalığınga müracaat. Telefon: Istanbul 214

TAVILZADE VAPURLARI
İzmir Ekspresi
T.Z Saadet vapuru
Martın 24 üncü pazartesi günü akşamı saat on yedide Sirkeci rıhtımından hareketle Gelibolu, Çanakkale, Edremit, Burhaniye, Ayvalık iskelelerine azimet, Çanakkale, Geliboluya uğrayarak doğru Istanbula avdet edecektir.
Yemiş Tavilzade biraderler. Telefon Istanbul 2210

Jandarma imalâthanesi müdüriyetinden:

—59— kalem edevat ve eczayi tıbbiye kapalızarf münakasa ile satın alınacaktır. Münakasa nisanın yedinci Pazartesi günü saat 14 te İstanbulda Gedikpaşada Jandarma imalâthanesinde yapılacaktır. Şartname imalâthaneden verilir. Teklifnamenin tarzı imlâsı ve edviyenin müfredatı şartnamede münderictir.

Şehremaneti ilânatı

Şehremnetinden: Üsküdarda Kapçedede mahallesinde Baston sokağında 463 metre murabbaı arsanın metre murabbama 150 kuruş kıymet takdir olunarak satılmak için kapalı zarfla müzayedeye konmuştur. Taliplerin şartname almak için her gün levazım müdürlüğüne gelmeleri. Teklif mektuplarını da ihale günü olan 14 Nisan 930 Pazartesi günü saat on beşe kadar mezkûr müdürlüğe vermeleri.

* * *

Şehremanetinden: İshakpaşa yangın yerinde Nakilbent mahallesinde Şeftali çeşmesi sokağında 238 ve 260 harita numaralı arsalar 42, 24 metre murabbaı arsanın metre murabbama dört lira kıymet takdir olunarak satılmak için acık müzayedeye konmuştur. Taliplerin şartnameyi görmek için her gün müzayedeye girmek için ihale günü olan 14 Nisan 930 Pazartesi günü levazım müdürlüğüne gelmeleri.

* * *

Şehremanetinden: Cenaze otomobillerinin taksi hesabatına dair mukaddema ittihaz olunan kararın (Cenaze otomobillerinin taksi hesabı garajdan başlıyarak kabristan mahallinde hitam bulur. Otomobil ücreti büyük otomobillerin tarifesine tabidir. Şu kadar ki tarife mucibince alınacak ilk maktu ücret 120 kuruşa iblâğ edilmiştir.) suretinde tadili Encümeni Emanetin 77 numaralı ve 23/2/930 tarihli kararı iktizasındandır. Alâkadarların malûmu olmak üzre keyfiyet ilân olunur.

SADIK ZADE ARSLAN KAPDAN VAPURLARI
KARADENIZ sür'at postası
KEMAL vapuru 24 Mart PAZARTESI
akşamı 18deSirkeci rıhtımından hareketle Zonguldak, İnebolu, Samsun, Trabzon, Rize ve Hopeye azimet ve avdet edecektir. Acentalığı: Sirkeci Alâiye han birinci kat Telefon: İstanbul 4240

Yelkenci vapurları
Karadeniz postası
Yelkenci vapuru 26 Mart Çarşamba
günü akşamı 6da Sirkeci rıhtımından hareketle doğru [Zonguldak, İnebolu, Samsun, Ordu, Giresun, Trabzon, Sürmene ve Rize] ye gidecektir.
Tafsilât için Sirkecide Yelkenci hanında kâin acentesine müracaat. Tel. İstanbul 1515

LLOYD TRIESTİNO
Limanımıza muvasalatı beklenen Vapurlar
(PALESTİNA) vapuru 23 Mart pazar (İtalya ve yunanistan) dan
(TEVERE) vapuru 23 Mart pazar (İtalya ve Yunanistan) dan
Yakında limanımızdan hareket edecek vapurlar
(PALESTİNA) vapuru 24 Mart pazartesi 12 de (Samsun, Trabzon ve Batum) a
(MERANO) vapuru 26 Mart çarşımba, (Selânik, Midilli, İzmir, Pire, Patras, Korfo, Ayasaranda, Brendizi, Fiume, Venedik ve Trieste) ye
(TEVERE) vapuru 27 Mart perşembe sabah tam 10 da (Loyd Eksperes) olarak (Pire, Brendizi, Venedik ve Trieste) ye
[COSULICH Line] kumpanyasının lüks vapurlarına aktarma edilerek Şimalî ve Cenubî Amerika limanlarına gitmek için tenzilâtlı doğru bilet verilir.
Her nevi tafsilât için Galatada mumhane (Lloyd Triestino) ser acantesine Telefon Beyoğlu 2127 vaya Galata sarayında sabık Selânik bonmarşası binasındakı yazıhanelerine. Telefon Beyoğlu: 2499 ve yahut Sirkecid Kırzade hanındaki yazıhanesine müracaat edilmesi. Telefon İstanbul: 235.

Alkoks ile ağrıları izale ediniz
Göğüs ağrılarına ve soğuk algınlığına, zaif ciğerlere, öksurüge, lumbağo, romatizma, ve ya her hangi mevzii sancı için, bu eski ve tecrübe edilmiş ilâç en seri, en saf, ve en müessir olacaktır. Ağrıyan yere Alkoks'u tatbik ediniz.
Established 1847.
Allcock's Plasters
Alkoks Hariçten istimal edilen ilâçların en iyisidir.
Her eczanede bulunur,
ALLCOCK MANUFACTURING CO. Birkenhead, England
Türkiye için acentalığı: J. Bert ve Şürekâsı P. K. Galata: 233

Umum Ayakkabıcı San'atkâran Koopratifinde

Koopratif hissedarları 30 mart pazar günü saat ondörtte Çarkapıda Cemiyet merkezinde alelâde içtima edecektir. Ruznamesi müzakerat hey'eti idare intihabı ve rapor ve bilânço kiraatı.

Emlâk ve Eytam Bankası Istanbul şubesinde

Satılık arazi ve bostanlar

Çırpıcı çayırı askarî 10 azamî 30 dönümlük parçalara bilifraz peşin para ile satılmak üzere müzayedeye vazedilmiş ve 10-4-930 tarihinde ihaleleri mukarrer bulunmuştur. Taliplerin yevmi mezkûrda saat on altıda şubemize müracaatları

TEKAMÜL MEFHUMU
VAMPİR
AEG Toz emme makinesi toz kaldırmaz

Diger tekmil cihazlardan daha çabuk olarak tozu tamamile emer. Aletin en dar bir köşeye bile kolaylıkla girebilmesi netîcesi olarak bütün evin taharet ve nezafetini mukemmel bir suretde temin eder.
AEG
TÜRK ANONİM ELEKTRİK ŞIRKETİ UMUMİYESİ
Galata - Bahtar han

Evkaf umum müdürlüğünden:

Edirnede Süleymaniye camii tamiratı için mubayaa edilecek kereste için verilen fiatlar gali görülmüş olmakla yeniden tanzim kılınan şartname mucibince 26/3/930 tarihine müsadif Çarşamba günü pazarlıkla ihalesi icra edileceğinden taliplerin her gün öyleden sonra evkaf heyeti fenniyesine müracaatları.

Gümrükler muhafaza müdürlüğünden:

13 numaralı motör için az müstamel bir makine münakasası bir hafta müddetle talik edilmiş ise de yalnız bir talip zuhurundan bu kerre bir hafta müddetle ve pazarlıkla mübayaa edileceğinden şeraiti kanuniyeyi haiz taliplerin şartnamesine ıttılala 29 Mart 930 Cumartesi günü saat 11 de muhafaza müdüriyetinde müteşekkil komisyona müracaatları.

Gümrükler muhafaza müdürlüğünden:

10 numaralı motörün tekne tamiratı, 20 gün müddetle aleni münakasaya konulmuştur. Şeraiti kanuniyeyi haiz taliplerin kalem; ve heyeti fenniyede mevcut şartname ve keşifnamesine ıttıla husulunden sonra 12 Nisan 930 Cumartesi günü saat 11 de Muhafaza müdüriyetinde müteşekkil komisyona müracaatları.

BİN SÖZ BİR RESİM

GÜNÜN SİNEMASI
Milliyet

PAZAR 23 MART 930

FLİDA HASAN

Sinek, sivrisinek, tahta kurusu, pire, güve, örümcek ve bütün haşaratı kat'iyen helâk ve ifna eder.

Kokusu hafif ve sıhhî olup insanlara ve hayvanlara zararı olmaz. Yerli malıdır. Türk sermayesi, Türk akıl ve irfanı, Türk dimağı, Türk amelesi ile imal edilmiştir. Avrupa ve Amerika mamulâtına karşı müthiş bir rakip olup yarı yarıya daha ucuzdur. Ticaret ve san'at sahasında kazandığı muvaffakiyet hasebiyle rakiplerini şaşırtmıştır. Pompası gayet sağlam ve aynen yarı yarıya ucuzdur. Şişesi 50 teneke ve pompası 75 kuruştur. Hasan Ecza deposudur.

Toptancılara tenzilât.

BEYNELMİLEL YATAKLI VAGONLAR KUMPANYASININ EŞYA NAKLİ ŞUBESİ

Avrupanın bilcümle memleketleri ve Suriye için Ekspres katarları ile sür'atle sevk olunmak üzere her türlü eşya ve paketler kabul olunur. Bu hususta:

Memleketler arasında

nakliyat ve muvasalâr T.A. Şirketi

İntercontinentale

şirketine müracaat ediniz.

MERKEZ: Galata'da Çinili Rıhtım hanında birinci kattadır.

TELEFON: Beyoğlu 1294-1295

ŞUBESİ: İstanbul'da Sirkecide Şömendöfer istasyonu avlusu dahilindeki 14 numaralı mağazadır.

Bu MAĞAZANIN Telefonu: İstanbul 1820

Erkek ve çocuğa mahsus

ELBİSELERLE

salon ve yemek odasına mahsue mobilya ve bronz karyolalar

YOK BAHASINA

Beyoğlunda İstiklâl caddesinde

BAZAR

ÇEKOSLOVAK da

Satılmaktadır. Bu yekta fırsatı kaçırmayınız.

İSTANBUL

Umum sigorta şirketi

Hissedaranı 1930 senesi Nisanının 10 uncu Çarşamba günü saat onbirde şirketin Galatada Sigorta hanında kâin idare merkezinde adi surette içtima edecek olan umumî heyetine davet olunurlar.

RUZNAME:

1 — İdare meclisinin raporu,
2 — Murakıplerin raporu,
3 — a - 1929 senesi hesaplarının kabul ve tasdiki ve idare meclisi heyetinin ibrası. b - temettülerin taksimi.
4 — Memuriyetleri biten azanın yerine yeni aza intihabı.
5 — Ticaret kanununun 323 üncü maddesi mucibince şirketle muamele icrası için idare meclisi azasına mezuniyet itası,
6 — 1930 senesi murakıplerinin intihabı ve tahsisatlarının tayini.

Gerek esaleten gerek vekâleten şirketin en az otuz hisse senedine malik olan ve hisse senetlerini Ticaret kanununun 371 inci maddesi mucibince içtima gününden evvel nihayet bir hafta zarfında şirketin idare merkezine yahut Osmanlı Bankası idaresine tevdi eden hissedaran işbu umumî heyete iştirak hakkını haizdirler

Emniyet sandığı emlâk müzayedesi

Kat'î karar ilânı

Müzayede bedeli L.	Muhamen kıymeti L.	İkraz No	Merhunatın cins ve nev'i ile mevkii ve müştemilâtı	Borçlunun ismi
409	1004	1,236	Yenibahçede Defterdar Ahmetçelebi mahallesinde kazazkercamii sokağında eski 5 ve yeni 7 - 9 numaralı doksan arşın arsa üzerinde kârgir bir katta üç oda bir ufak antre bir mutfak ve üç yüz kırk sekiz arşın bahçeyi havi natamam bir hanenin tamamı.	Hacer Hanım
85	540	17386	Beyoğlunda Kamerhatun mahallesinde Mankasar bostan sokağında eski 3 ve yeni 5 numaralı kırk arşın arsa üzerinde önden iki buçuk ve arkadan kârgir üç buçuk katta beş oda bir ufak antre bir mutfak bir kuyuyu havi bir hanenin yirmi dört hisse itibarile on beş hissesi.	Fatma Vahide H.
317	2059	17733	Yenibahçede Ördekkasap mahallesinde Yenibahçe caddesinde eski 39 ve yeni 61, 63 - 1 numaralı doksan arşın arsa üzerinde kârgir bir katta iki oda bir taş antre bir mutfak bir hamam ve bahçede elli beş arşın üzerinde ahşap bir katta harap bir oda bir sofa ve rubu masura tatlı suyu ve bin iki yüz beş arşın bahçeyi müfrez bir hane	Mehmet Hallt Ef. ve Münime ve Ayşe Muazzer H.lar
590	2111	17839	Anadoluhisarında Göksu mahalle ve sokağında eski 7 mükerrer ve yeni 51 numaralı yüz elli altı arşın arsa üzerinde ahşap iki katta yedi oda iki sofa bir mutfak bir kuyu ve elli sekiz arşın arsa üzerinde bir ahır ve bin üç yüz seksen altı arşın bahçeyi havi bir hanenin tamamı.	Ahmet ve Emin Efendiler Zehra, Hacer, İhsan ve Sabiha Hanımlar
158	347	18214	Edirnekapısında Çakırağa mahallesinde Hançerli kilise sokağında eski 22 ve yeni 28 numaralı altmış altı arşın arsa üzerinde mukaddema kârgir iki buçuk katta dört odayı havi iken üst katı yıkılmış yalnız iki oda bir bodrum ve harap bir mutfakı havi bir hanenin tamamı.	Nesim Ef.
1230	2865	18754	Süleymaniyede Taşodalar sokağında eski 11 - 11 mükerrer ve yeni 19-21-23 numaralı üç yüz arşın arsa üzerinde ahşap olmak üzre iki katta biri üç oda bir sofa bir mutfak ikincisi dört oda bir sofa bir mutfak ve üçüncüsü üç katta beş oda bir sofa bir mutfak ve yüz on arşın bahçeyi havi üç hanenin tamamı.	Halil İrfan Ef.
5076	10500	19179	Fatihte Dülgerzade mahallesinde eski büyük Karaman ve Arslan hanı ve Yeni büyük Karaman caddesi ve Çamaşırcı sokağında eski 19-21-21 mükerrer 2 - 23 ve yeni 25-27-22-24 numaralı yüz yetmiş beş arşın arsa üzerinde kârgir beş katta on beş oda, üç sofa dört mutfak iki hamam ve altında üç dükkânı havi bir otelin tamamı.	Muharrem Bey
5159	10030	19183	Beyoğlunda Alacamesçit mahallesinde Buğluca sokağında eski 12 ve yeni 8 numaralı iki yüz altmış arşın arsa üzerinde İstihmam mahallini ve iki yüz elli arşın arsa üzerinde soğukluk kısım (camekân) mahallini ve yüz yetmiş arşın üzerinde külhan mahallini ve yüz on beş arşın üzerinde odunluk mahallini havi Buğluca hamam namile maruf bir hamamın tamamı.	Vasfiye Hanım
238	609	19360	Dragmanda Tercüman Yunus mahallesinde Dragman caddesinde eski ve yeni 25 numaralı seksen beş arşın arsa üzerinde ahşap iki katta üç oda bir sofa bir taşlık bir kuyu ve on sekiz arşın arsa üzerinde bir mutfak ve yüz altmış üc arsın bahcevi havi bir hanenin tamamı.	Mustafa Ağa
430	1802	18440	Paşabahçesinde Sultaniye sokağında eski 21 ve yeni 28, 28-1 numaralı üç yüz otuz arşın arsa üzerinde ahşap iki katta on üç oda bir sofa bir kuyu ve yedi yüz elli arşın bahçeyi havi harap bir hanenin tamamı.	Zihni Bey
320	1232	19615	Çengelköyünde Köprülü sokağında eski 5 ve yeni 3 numaralı yüz yetmiş sekiz arşın arsa üzerinde ahşap iki katta ikisi küçük olmak üzre altı oda bir mutfak bir taşlık ve iki yüz elli dokuz arşın bahçeyi havi bir hanenin tamamı.	Müzeyyen H.
629	3087	19776	Fatihte Dülgerzade mahallesinde ada 29 ve harita 764 mevkiinde eski 15 - 15 mükerrer ve yeni 12 - 14 numaralı doksan sekiz arşın üzerinde kârgir maa taraça üç buçuk katta üç oda bir mutfak ve altında bir dükkânı havi bir hanenin nısıf hissesi.	Muharrem Bey
907	1823	19777	Fatihte Dülgerzade mahallesinde Nalbant sokağında eski 18 ve yeni 8 numaralı doksan arşın arsa üzerinde kârgir bir kattan ibaret müfrez bir dükkân.	Muharrem Bey
332	669	19778	Fatihte Dülgerzade mahallesinde Çamarşırcı sokağında eski 4 ve yeni 23 numaralı otuz üç arşın arsa üzerinde kârgir bir kattan ibaret bir dükkânın tamamı.	Muharrem Bey
930	1904	19779	Fatihte Dülgerzade mahallesinde Nalbant sokağında eski 20 ve yeni 15 numaralı doksan beş arşın arsa üzerinde kârgir bir katta müfrez bir dükkân.	Muharrem Bey
8659	18885	19791	Fatihte Dülgerzade mahallesinde Nalbant sokağında eski 23-25-27-29 ve yeni 15, 15-1, 15-2, 17, 19 numaralı üç yüz arşın arsa üzerinde kârgir iki katta beşerden on oda birer sofa birer mutfak birer sarnıç birer taşlık altında iki dükkân mukaddema yüz yirmi arşın arsa üzerinde sahilhane ve odalar ve elyevm iki yüz elli arşın arsa üzerinde kârgir üç katta altı oda altı sofa dört yüz sekiz arşın bahçeyi havi iki hanenin tamamı.	Muharrem Bey ve Fatma Hanım
227	735	19825	Topkapıda Merkezefendi mahallesinde eski Balıklı mevkii ve yeni Çırpıcı caddesinde eski 16-16 mükerrer 16 mükerrer ve yeni 16, 17, 18 numaralı doksan arşın arsa üzerinde kârgir bir katta iki oda bir sofa ve elli arşın arsa üzerinde bir mutfak ve yüzkırk arşın arsa üzerinde ahşap bir katta üç oda bir sofa bir mutfak ve elli arşın arsa üzerinde bir katta bir oda ve dokuz dönüm üç evlek yetmiş arşın araziyi havi iki köşkün tamamı.	Mehmet Mazhar Bey
297	767	19845	Çubukluda Cabir sokağında eski 31 ve yeni 36, 36-2 numaralı elli iki arşın arsa üzerinde ahşap üç katta yalnız iki odası ikmal edilmiş mütebaki iki odası natamam olmak üzre dört oda bir mutfak diğeri elli beş arşın arsa üzerinde ahşap iki katta iki oda bir sofa bir mutfak ve otuz arşın kadar bahçeyi havi iki hanenin tamamı.	Mehmet Necip Bey
880	1[illegible]	[illegible]013	Fatihte Dülgerzade mahallesinde Nalbant sokağında [illegible] 16 ve yeni 6 numaralı doksan arşın arsa üzerinde kârgir bir kattan ibaret müfrez bir dükkân.	Nazım Bey
1710	3563	20014	Fatihte Dülgerzade mahallesinde Nalbant ve Çamaşırcı sokağında eski 14, 22, 5 ve yeni 4, 4-1 numaralı doksan beş arşın arsa üzerinde kârgir bir bücuk kattan ibaret katreyi havi bir dükkânın tamamı.	Nazım Bey
1825	6353	20116	Sultanahmette Üçler mahallesinde Üçler sokağında eski 4, mükerrer ve yeni 4 numaralı yüz doksan arşın arsa üzerinde kârgir üç katta on iki oda iki sofa bir mutfak ve kırk arşın arsa üzerinde bir mutfak ve yüz seksen iki arşın bahçeyi havi bir hanenin tamamı.	Sündüs Hanım
210	768	20124	Erenköyünde İçerenköy mahallesinde Camiişerif sokağında eski 4 ve yeni 3 numaralı yüz on yedi arşın arsa üzerinde ahşap iki katta dört oda iki sofa bir mutfak ve yüz yetmiş altı arşın bahçeyi havi bir hanenin tamamı.	Saime Hanım
3928	7800	20129	Galatada Kemankeş mahallesinde eski Kılınçalipaşa ve yeni Paşa caddesinde eski 7, 9, 11 ve yeni 7, 9, 11, 13 numaralı yüz dört arşın arsa üzerinde kârgir dört katta üstünde taraçayı ve dokuz oda altında bir ufak olmak üzre üç dükkânı havi bir hanın tamamı.	Madam Agavni
7710	23449	20145	Büyükadada eski Nizam ve yeni Ziyapaşa sokağında yeni 7, 7-2, 3, 5 numaralı büyük köşk ahşap dört katta 400 yetmiş altı arşın arsa üzerinde dokuz sekiz oda üç sofa bir mutfak bir su hazinesini iki yüz yetmiş altı arşın üzerinde kârgir sandık odasını ve yetmiş beş arşın arsa üzerinde sandık odasını ve yirmi arşın arsa üzerinde bekçi odasını iki yüz on arşın arsa üzerinde selâmlık dairesini otuz beş arşın arsa üzerinde mustakil bir oda ve otuz iki arşın arsa üzerinde keza bir oda ve yüz seksen dört arşın üzerinde küçük köşkü ve üç bin altı yüz yetmi beş arşın bahçeyi havi emlâkin tamamı.	Ayşe Hanım
170	2023	20195	Sultanahmette Firuzağa mahallesinde Babıhümayun caddesinde eski 143, 145 ve yeni 14[illegible] 151 numaralı doksan arşın arsa üzerinde ahşap birer katta ibaret bilâ hava iki dükkân tamamı.	Mevhibe Zeliha H.
425	1343	20346	Üsküdarda Muratreis mahallesinde Köprülü konak sokağında eski 10, 10, 10 mükerrer ve yeni 22, 24, 26 numaralı yüz otuz iki arşın arsa üzerinde ahşap bir katta biri küçük olmak üzre üç oda bir sofa bir mutfak diğeri yüz dört arşın arsa üzerinde ahşap iki katta üç oda bir sofa bir mutfak ve altında bir dükkân ve sekiz yüz kırk dört arşın bahçeyi havi iki hanenin tamamı.	Emine, Bedriye ve Necmiye H.
465	1183	32	Beylerbeyinde Burhaniye mahallesinde Rasimağa sokağında eski 12 ve mükerrer ve yeni 16-1, 16-2 numaralı elli arşın arsa üzerinde ahşap bir buçuk katta iki oda ve doksan altı arşın arsa üzerinde bir küçük katta duvar taşından birrını havi bir hanenin tamamı.	Abdülkadir Ağa

Tekırdağ Süleyman Paşa mektebi son sınıf talebesi ve heyeti talimiyesi

Yukarıda cins ve nev'ile mevki ve müştemilâtı yazılı emlâk hizalarında gösterilen bedellerle talipleri üzerine olup 7 nisan 930 tarihine müsadif pazartesi günü saat [illegible] buçuktan itibaren müzayedeye mübaşeret olunarak (muhammen kıymetlerini geçtiği takdirde) kat'î kararlarının çekilmesi mukarrer bulunduğundan talip olanlar mezkûr günde saat on altıya kadar sandık idaresine müracaat eylemeleri ve saat on altıdan sonra vuku bulacak müracaatların kabul edilmiyeceği ve mezkûr emlâke evvelce talip olanların kat'î karar esnasında hazır bulundukları ve başka talip zuhur eylediği takdirde evvelki talip-liplerin müzayededen çekilmiş addolunacakları lüzumu ilân olunur.

Mes'ul Müdürü Bürhaneddin