PAZAR
16 MART 1930
5 inci sene, No 1471
NUSHASI 5 KURUŞTUR

Milliyet

Başmuharriri: Siirt Mebusu MAHMUT

BUGÜN

2 inci sahifede:
1— Büyük harbe nasıl girdik?
2— Harici ve Son haberler
3 üncü sahifede
1— Aliye Hanım mahkûm oldu!
2— Taksim abidesindeki çatlaklar büyüyor!
4 nücü sahifede:
1— Bugün, Felek, Hikâye, Roman, Spor hayatı
5 inci sahifede:
1— Halk ve esnaf
6 ıncı sahifede:
1— Şehir haberleri, Ekonomi

Borç davaları

Cihan harbini müteakıp, yenmiş ve yenilmiş bütün devletler arasında bir alacak verecek davasıdır başgösterdi. Fransa'nın Almanya'dan istediği tamirat parası, Rusya'nın eski verecekleri, İngiltere ile Fransa arasındaki pürüzlü hesaplar, Amerika nın her iki devletten alacakları, dünya matbuatını on oniki yıldanberi işgal edip duruyor. Bu işler yalnız matbuatta değil resmî ve yariresmî muhitlerde de bir çok münakaşalara, münazaalara, hattâ dil ve el kavgalarına meydan verdi. Fransa Almanya'nın üstüne yürüdü; Amerika Fransa'ya çıkıştı; İngiltere her iki tarafa karşı homurdandı. Hattâ bu sırada, çoktanberi, bir köşede ölü gibi sesiz duran *Clemanceau* bile dile gelip Amerika Birlik Cümhuriyetler reisine o meşhur mektubunu yazdı.

Bundan sonra, gürültü ve patırdıyı, hakimâne konferanslar, sessiz müzakereler takip etti. Ortaya bir çok hal çareleri atıldı; uyuşma ve üzlaşma imkânları hazırlandı. Fakat, bütün bunlar hep pamuk ipliğile bağlanmış meseleler şeklinden bir türlü kurtulamadı. Adeta borçlar davası örtbas edildi. Denilebilir ki, şimdi hiç bir devlet adamı bu bahsi *sinirlenmeden* dinlemeğe tahammül edemiyor. Büyük Britanya Maliye nazırının, bundan bir kaç ay evvel bir konferansta o kadar öfke ve güçeniklik uyandıran malûm *huysuzluğunu* hemen her mali mu rahhas göstermeğe meyalldir.

Devlet adamları kadar ve belki onlardan ziyade *efkâri umumiye* de bu alacak verecek münzaalarından artık bıkmış usanmıştır. Son zamanlarda Avrupa ve bilhassa Fransa matbuatının bu çatallı bahse dair çıkarmak istediği yaygara etrafta hiç bir yankı uyandırmadan sönüp gidiyor.

Şimdi cihanın siyasî havasında hüküm süren haletiruhiye, münakaşa ve mübarezeden ziyade bir derin bezginligi ifade ediyor. Olan olmuş geçen geçmiştir. Sinirleri gevşemiş milletlerin ancak rahata ve sükûna ihtiyaçları vardır. Bunu karıştırmağa kalkışanlara artık birer sokak politikacısı, birer *demagog* gözü ile bakılıyor.

Hele cihan harbi dediğimiz o korkunç badireden, o misli görülmemiş insanî haileden sonra bir takım hasis Banka hesapları etrafındaki hırıltılar gönüllere bulantıdan başka bir şey veremez. Bütün aklı başında olan insanlar, bir kıyametten arta kalmış bu viran âlemde, her ne pahasına olursa olsun sulh ve sükûndan daha büyük bir niyymet olamayacağını takdir etmektedirler.

YAKUP KADRİ

Millet meclisi

ANKARA, 15. A. A. — Büyük Millet Meclis Reisi Vekili Nurettin Ali Beyin riyasetinde toplanmış ve rüznamede müzakere edilecek mevat bulunmaması ve belediye lâyihasının henüz tevzi edilmemiş olması dolayisile tetkikine imkân hâsil olmak için Perşembe günü içtima etmek üzre dağılmıştır.

Anketimiz
Pek yakında başlıyoruz.

Aile yuvası kuracak kadın ve erkek birbirini anlayıp tanıyarak mı evlenmeli? Yoksa eski telâkkilerle mi hareket etmeli?.

İçtimaî hayatımızı alâkadar eden bu kadar canlı bir mevzuun alâka uyandırmamasına imkân var mı?

Bitaraflar emlâk meselesinde hakemliği reddediyorlar

Bitaraflar hakemliği kabul edemiyeceklerini bildirdiler

Bitarafların sebebi istinkâfı nedir

Yunan başvekili Venizelosun beyanatı

Tarafeyn için memnuniyetbahş bir çare-i hal bulunacağından eminmiş

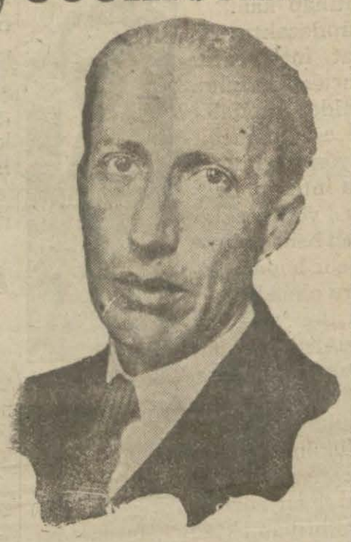

Muhtelit mübadele cemiyeti reisi M. Rivas

ATİNA, 15. (Apo.) — Salâhiyettar menabiden tereşşüh eden haberlere göre bitaraf âzâ mübadil emlâk hakkında kendilerine teklif edilen hakemliği tetkik ettikten sonra verecekleri hükûm iki taraf için de mecburiyyülittiba olduğu takdirde kabul edebileceklerini bildirmişlerdir. Türkiye kararın mecburiyyülittiba olmasını kabülden istinkâf etmiştir. Bu mesele hakkında dün Hükûmet mahafilinde izhar edilmeğe başlanan bedbinlik üzerine M. Venizelos âtideki beyanatta bulunmuştur:

— «Müzakeratın nihaî neticesi hakkında daima nikbin bulunuyorum. Her iki tarafta da hüsnüniyet mevcut olduğu cihetle iki tarafı da memnun edecek bir sureti tesviye bulunacaktır.

ATİNA, 15. (Anek.) — Dün akşam bitaraf mübadele âzasından hariciye nezaretine gelen bir telgrafta kendilerine verecekleri kararın her iki taraf için mecburi olacağı hakkında kendilerine evvelden teminat verilmediği cihetle mübadil emlâk meselesinde hâkemliği kabul edemiyeceklerini bildirmişlerdir.

Dünkü içtimaa iştirak eden banka müdürleri

Beş Banka daha girdi

Konsorsiyom 11 bankadan teşekkül etti.

İcra komitesine dahil olanlar

Konsorsiyom gelecek hafata faaliyete geçecektir..

M. Post

Evvelce konsorsiyoma iştirak kararı vermiş iken merkezlerinden talimat alamadıklarında son kararlarını düne talik eden Doyçe Oryent Bank, Doyçe Bank, Amerikan ekspres ve Banka dö Roma bankaları dün konsorsiyoma iştirak hakkındaki kat'i kararlarını bildirmişlerdir. Bu suretle evvelce de iştiraklerini bildirmiş olan İş, Ziraat, Selânik, Komerçiyale. İtalyana, Fransız, Ruskan Bank Bankalarile beraber konsorsiyom on bir Bankadan teşekkül etmiş olmaktadır.

M. Goldemberg

Türk parasını tabiî addedilen bugünkü seviyesinde tutmak için teşekkül eden Bankalar konsorsiyomu Hükûmetin yardimile de çok kuvvetli bir teşekkül arzetmektedir.

Son defa intihap edilmiş olan icraî komiteye Doyçe Bank müdürü M. Goldenberg de intihap edilmiştir. Bundan başka Ziraat Bankası müdürü Cevdet B., Amerikan Bankası müdürü M. Berjran Roma bankası müdürü M. Parodi, Holanda bankası müdürü M. Gaster ve Doyçe Bank müdürlerinden M. Haym

(Mabadı ikinci sahifede)

Dudak boyamak yasak!

Maarif vekâletinden mekteplere bir tamimi

Maarif vekâleti tarafından, muallim ve talebe hanımların mektep mefhumu ile gayri kabili telif surette süslenmelerini menetmek için gönderilen tamim mekteplere tebliğ olunmuştur. Bu tamimde, açık saçık ve süslü giyinmek ve dudak boyamak memnu olduğu bildirilmektedir. Vaki olan bazı şikâyetler üzerine bu tamime lüzum görüldüğü anlaşılmıştır.

Maarif müfettişleri. bu tamimi nazarı dikkate alarak mek-

teplerde teftişat icra etmektedir.

Bu teftişat neticesinde tamime muğayir hareketleri görülenler şiddetle tecziye edileceklerdir.

Viyana muhteliti geliyor

18 ve 20 nisanda yapılacak maçlar

Viyana amatör muhtelitinin İstanbula celbi etrafında devam eden müzakerat âhiren nihayetlenmiş ve tarafeyn arasında mütabakat hâsil olmuştur. Takarrür eden esasa nazaran Viyana amatör muhtehiti nisanın 15 inde İstanbula gelecek 18 ve 20 nisan tarihlerinde iki maç yapacaktır. Mıntaka heyet bu organizasyonu daha câzip bir hâle getirmek için aynı günde Ankara ve İzmir temsilî takımlarını İstanbula celbi için uğraşmaktadır. Her iki mıntakanın reisleri muavini Mok bulunan İzmir valisi Kâzim Paşa ile muhafiz kitaat Kumandanı İsmail Hakkı Beyin muavenetlerini rica etmiştir. Nisanın 18 inde İstanbul ve Viyana takımları karşılaşacaklar, ayni günde İzmir ve Ankara ekipleri temsilî bir maç yapacaklardır. 20 Nisanda İzmir - Ankara maçının galibi Viyana ile İzmir - Ankara maçı mağlûbu da İstanbul muhteliti ile karşılaşacaktır.

Viyana muhteliti merkez muavini Mok

Ikinci..

Hamiller dün maliye vekili ile temas ettiler

Mülâkat bir saat devam etmiştir. Yarın tekrar görüşülecek

ANKARA, 15 (Telefonla)— Maliye vekili ile Düyunu umumiye mümessilleri arasında ikinci temas bugün oldu. Bir saat kadar devam etti. Mümessiller henüz tetkikatlarını ikmal etmediklerinden bu temas ta teklif ve müzakere mahiyetinde bir görüşme olmamıştır. Hamiller yarın akşama kadar tetkikatlarını ikmal edebilecekleri ümit ettiklerinden pazartesi günü için üçüncü bir randevu istemişlerdir.

Duyduğuma göre pazartesi mülâkatını müteakıp M. Wayt ve M. Deklozier bir müddet sonra tekrar gelmek üzre Düyunu umumiye meclisi ile temas etmek ve Ankara mülâkatları hakkında malûmat vermek için Parise gideceklerdir.

* * *

ANKARA, 15. A. A. — Dayinler vekillerinin Maliye vekili ile temasları devamlamaktadır. Mükâlematın teferrüat etrafında cereyan ettiği müstahberdir.

Emanetin borçları

Emanet Periye Bankasına borcunu veremedi

Dün Emanet tarafından Periye Bankasına tediyesi mükarrer olan paranın taksit günü idi. Emanet bu taksiti veremediğinden kefili bulunan Hükûmete müracaat edilmiştir.

Bu taksit 30 bin İngiliz lirası raddesindedir.

Mektepliler müsabakası

44 üncü haftanın birincilikleri

Büyük bir rağbetle devam eden mektepliler müsabakasının 44 üncü haftası neticelerini bugün neşrediyoruz. Birinciler sırasile şunlardır:

1 — Ticaret mektebinden 745 Adnan Bey.

2 — Darüşşafakadan 82 Avni Ziya Bey.

3 — Galatasaray Lisesinden: 685 Feridun Bey.

4 — Erenköy Kız Lisesinden: 15 Nihal Hamdi Hanım.

5 — Darüşşafaka Lisesinden: 85 Osman Nuri Bey.

Bu Bey ve Hanımlar bugünden itibaren gazetemize müracaatla ikramiyelerini alabilirler.

45 inci hafta

45 inci hafta başlamıştır.

Önümüzdeki perşembe günü akşamına kadar gazetemizde çıkacak havadislerden en mühimini seçip cumartesi günü akşamına kadar gazetemiz müsabaka memurluğuna gönderiniz.

16 Mart işgalinden elîm bir hatıra: Bir vatanperver kurşuna dizilirken

Elîm bir yıl dönümü

16 Mart faciası

10 sene evel bugün Istanbul işgal ve bir çok masumlar şehit edildi..

Bugün 16 Mart.. Tam on sene evvel, 16 Mart 920 de sabahlayın uykusundan uyananlar İstanbul halkı sokaklarda süngülü İngiliz neferlerinin dolaştığını gördü. Herkes ne olduğunu biribirine sorarken çok geçmeden anlaşıldı ki, şehri işgal edenler daha evvel bir çok masum vatandaşları tevkif etmişler Sehzadebaşı karakolunda yatan Türk askerleri pusuya düşürülerek şehit edilmişti. Duvarlara yapıştırılan bir takım ilânlarda şehir halkına sükûn tavsiye edilerek herkesin işi kücü ile meşgul olması lâzımgeldiği söylenirken şehrin "muvakkaten" işgal edildiği bildiriliyordu. Halbuki bu kabîl "muvakkat" tabirinin hakikatte ne demek olduğunu hepimiz anlamıştık. Meb'usan meclisi kapatılmış, bir çok vatandaşlar Maltaya sürülmek üzre İngiliz gemilerine bindirilmiş, dretnotların topları şehre çevrilmişti.

Fakat bütün tethiş usulleri Türk milletinin azmü imanı karşısında pek sönük ve gülünç oluyordu. Büyük Gazinin sevku işaretile Anadoluda başlamış olan millî mücahede işte böyle gülünç şeylerle akim bırakılmak isteniyordu.

Aradan on sene geçti. 920 ile 930 arasındaki farkı düşünelim. 920 Martında Türk vatanı ölüme mahkûm addediliyor ve memleketimizi taksime hazırlanan düşmanlar topraklarımı işgal ediyorlardı. Bugün, 930 da Türk vatanı Gazi'nin kurtardığı hür, müstakil, Millî hudutları dahilinde asrın terakkî seviyesine varmağa çalışan bir memleket, öz Türk yurdudur. Her Vatandaş bunu böyle düşünecektir.

Göz tabibi Esat Pş. gecelik entarisile cebren hanesinden çıkarılıyor

Eyipte yapılacak ihtifal meraslmi

Bugün yapılacak ihtifale ait

(Mabaadı 2 nci sahifede)

Bu sokak niçin bu hâle geldi?

Bu sokak Bomontide İzzet Paşa sokağıdır. Resim de görünen işaret te sokağın otomobillere kapalı olduğuna işarettir. Sokağın kapanmasına sebep, bir gün evvel bir otomobilin çamura saplanıp kalması ve bir çift manda vasıtasile çamurdan dışarı çıkarılabilmesidir.

Sokak daha geçen haftaya kadar iyi idi. Fakat ansızın, mülk sahiplerinden biri kaldırımları söküp sokakta lâğımı aramıya başladı. Bir iki gün kazma ile işledikten sonra sokak baştan başa bir lâğım haline gelmiştir. Sokak üzerine evleri olan ahali, çamur içinde adeta yüzmek mecburiyetinde kalıyorlar. Bir evin lâğımını bulacağım diye koca bir sokağın bu hale çevirildiği görülmüş şey değildir.

BİN SÖZ BİR RESİM

RAUF AHMET

Tercüme ve iktibas hakkımahfuzdur

— 20 —

Harp kabinesinin siyaseti!

...zalanmasından bir hafta sonra ittifak ...uahedesinin mahiyet ve şümulü araştı...lıyor! - Ilân edilen bitaraflığın iç yüzü.-...asıl bir siyaset takibine karar veriliyor?

Kabinedeki tereddütler bu a...ıetler üzerine bir kat daha ...adeleşiyor. Derhal bitaraflık ...ıma karar verildiği gibi iti...zümresini bu kararın ciddi... ve samimiyetine inandır...k için İstanbulda bulunan ...âf sefirlerile müzakereye te...büs ediliyor. Bitaraf kaldı...ız halde ne gibi menfaat... temin edebileceğimize dair ...irleri yoklanıyor; fakat böy...irleri yoklanıyor ve bir nevi ...zarlığa başlanıyor; fakat böy günü gününe verilen havaî menfi kararlar ve tedbirlerle ...ıttarit bir siyaset yolu taki...ıe imkân olmadığı nihayet ...tdir edilerek Almanlara kar...ıttihaz olunacak hareket tar...ıa ve Umumî harpte güdüle...k siyaset ve gözetilecek he...flere dair harp kabinesi tara...dan etraflı bir surette müza...re ve tetkikat yapılmasına ve ...ıhaz olunacak kararların yazı ...zaptına ve Meclis azası tara...dan imzalanmasına karar ve...ıyor.

Hiç bir resmî mevcudiyeti ...ınıyarak bizde de kendili...nden bir "Harp kabinesi,, ...ı nasıl teşekkül ettiğini ...velce görmüştük. Bu heyetin Ağustos Pazar günü içti...ımda verilen kararlara da...tanzim ettiği zabıtname ...n derecede dikkate şayandır.

O buhranlı günlerde İtti...t ve terakki hükûmetinin ...ziyet ve zihniyetini göster...ek itibarile şimdiye kadar ...ç bir yerde intişar etmemiş ...an mezkûr vesikayı aynen ...rcediyoruz.

9 Ağustos içtimaının mü...zakere ruznamesi

...t 1 — Muahedenin metni na...ırı dikkate alınacak ve aynen ...ayıt ve tahrir olunduktan ...nra şekil ve derecei riaye...miz tayin olunacaktır.

2 — Romanya ve Bulgar...rla temini ittifak için ne su...ıtle çalışılacaktır.

3 — Bitaraflığımız hakkın...a İtilâfçılara emniyet verebil...ıek üzre takip olunacak hat... hareket.

4 — Askerin ve ahalinin ...mini ihtiyacı için bir En...ımen teşkili.

5 — Bu mevat zabıt ve tah...ır ve imza edilecektir.

Zabıt ve tahrir edilen mevat:

1 — Şimdilik takip edilecek ...tarzı hareket ahvali harbiye...in bir dereceye kadar tezahü...tüne değin vakit kazanmaktan ...baret olacaktır.

2 — Baron (Wangenhaym) ...n umuru askeriyeye, ceneral (Liman) ın muamelâtı siyasi...eye müdahale etmiyecekleri ...endilerine tebliğ olunacaktır.

3 — Bir taraftan Romanya ...e Bulgaristanla ve diğer taraf...an Yunanistanla babı müza...kere küşat edilecektir; ve bu ...müzakerattan bir neticei filiye ...stihsal olunmaksızın hareketi ...iliyede bulunulmıyacaktır.

4 — Rusya ve Fransa sefir...erile görüşülecektir (*).

5 — Askerin ve ahalinin te...mini ihtiyacı için Harbiye, Maliye ve Dahiliye Nazırlarım...dan mürekkep bir komisyon ...teşkil olunacaktır.

27 Tem.330 (9 Ağustos 1914)

İmzalar:

Ahmet Cemal, Cavit, İbrahim,

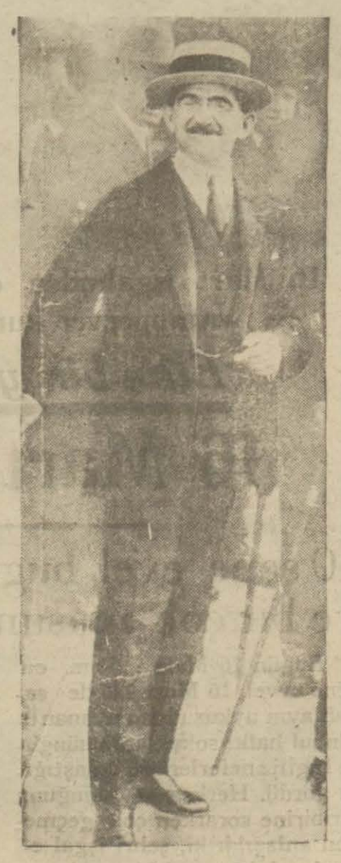

M. Politis

Talât, Enver, Mehmet Sait

Görülüyor ki harbin zuhuru ve umumîleşmesi üzerinden bir hafta geçtiği halde kabine a...zàsı arasında henüz ittifak muahedesinin bize tahmil ettiği taahhütler hakkında bile sarih ve kat'î bir kanaat yoktur! Azadan bir kısmı, ve şüphesiz Enver Paşa ile Talât Bey, derhal harbe girmek lüzumuna kail bulunuyorlar, diğerleri de muahedenin böyle bir mecburiyet tahmil etmediği ve her halde vaziyetin inkişafına ve hazırlıklarımızın ikmaline kadar vakit kazanılması lâzım geldiği mütaleasını müdafaada devam ediyorlar.

Müzakerat ruznamesinde bulunmadığı halde (2) rakamlı madde ile Almanya sefirinin asker işlerine ve ceneral (Liman) ın siyasî muamelelere müdahale etmiyeceklerinin kendilerine tebliğ olunacağma dair ittihaz olunan karardan o aralık Almanların İstanbulda silâhla fethedilmiş bir mem lekette bulunuyorlarmış gibi hareke etmekte oldukları ve buna da mahza, ne olursa olsun harbe girmek taraftarı olan, Enver Paşanın ve Talât Beyin muvafakat ve hatta yardımlarile cesaret ettikleri emni yetle istidlâl ounabilir sanırız.

(3) rakamlı karar, Almanlarla ittifakın nasıl bir tehalük ve hesapsızlıkla yapıldığını ve ancak harbe girmek için taahhütler alındıktan sonra, Osmanlı payıtahtının her an bir Bulgar tecavüzüne maruz bulunduğunun ve Bulgaristan Almanlara iltihak etmedikçe harbe girmemizin pek tehlikeli olacağının sonradan akla geldiği bir kere daha ispat eder.

İtilâf sefirlerile müzakereye girileceğine dair (4) numaralı kararın, müzakere ruznamesinin (3) üncü maddesine yaklaştırılınca, nasıl bir iğfal manevrasından ibaret olduğu ve mahza "bitaraflığımız hakkında İtilâfçılara emniyet verebilmek için,, ittihaz olunduğu meydana çıkar. Bu bahsi ilerde ele alacağımız için burada sözü uzatmağa, aym on dokuzunda bu işe memur edilen Maliye Nazırile İtilâf sefirleri arasında yapılan müzakerelerin tafsilâtına girişmeğe hacet görmüyoruz.

* * *

Hükûmetin takip edeceği siyasetin 9 Ağustos zabıtnamesile tesbitine teşebbüs edildiği sıralarda Atina sefirimizden bir telgraf geliyor. Bunda deniliyor ki: Yunanistanla Babı-âli arasında muallâkta bulunan meselelerin müzakere ve halli için Bükreşe bir murahhas gönderecek olursak Yunanistandan da Hariciye nezareti siyasî işler müdürü Mösyö (Politis) o zata mülâki olacak ve hatta bizzat Talât Bey giderse Yunan hükûmeti tarafından da mühim ricalden biri, ve belki Hariciye Nazırı Mösyö Streit gönderilecek.

(Devamı var)

[*] *Harbin çıktığı vakit İngiltere sefiri Sir (Luis Malen) izinli olarak memleketinde bulunuyordu. (Brendizi) den deniz yolile Ağustosun on yedisinde İstanbula dönmüştür. Ve avdetinden sonra onunla da görüşülmüştür.*

HARIÇTEN ALDIGIMIZ HABERLER

Konferansta

Zayıf ümitler besleniyor

Akıbet bugün anlaşılacak

LONDRA, 14 (A. A.) — konferansını iflâstan kurtar- Daily Mail yazıyor: Beşler mak için meyusane gayretler sarfolunmaktadır. M. Mac Donald'ın nikbinliğine rağmen buhran devam etmektedir. Fransız, İtalyan metalibatından mütevellit yeni müşküllerin izalesi için çok zayıf ümitler besleniyor. M. Briand kanferansta artık işinin bitmiş olduğunu söylemiştir.

KAT'Î GÜN

LONDRA, 14 (A. A.) — Bir Fransız membamdan istihbar edildiğine göre bahrî konferansın vaziyetinde tevakkuf vardır. Fakat, Pazar gününün konferans için kat'î bir gün olması muhtemeldir.

Pazar günkü müzakerat esnasında M. Briand Amerikayı hariç bırakmak üzre bir mütekabil teminat misakı akti hakkındaki teklifi yeniden serdedecek ve M. Mac Donald bu teklife muarız bulunduğu takdirde Fransa kendi emniselâmeti ve hali hazırdaki beynelmilel vaziyet için zarurî olan rakamları muhafaza etmek mecburiyetinde kalacak ve bundan sonra cereyan edecek olan müzakerat münhasıran bahrî teslihatın tahdidine müteallik teknik sureti halleri aramaktan ibaret olacaktır. Briand - Grandi mülâkati bir saat kadar devam etmiştir.

FRANSANIN VAZİYETİ

LONDRA, 14 (A. A.) — Havas Ajansının hususî muhabiri Fransanın hali hazırdaki vaziyetinin tamamen vazıh olduğunu yazmaktadır. Amerika bir mütekabil teminat misakına dahil olacak vaziyette bulunmadığından M. Briand İngiltere, İtalya, Fransa ve diğer Bahrisefit devletleri arasında bir Bahrisefit teminat misakı akdi hakkındaki teklifi tekrar ileri sürmüştür.

Ispanya - Macaristan

BUDAPEŞTE, 14 .A. A. — M. Walko ile İspanya sefiri 10 Haziran 1929 tarihinde Madritte aktedilmiş olan hâkemlik ve uzlaşma muahedesinin musaddak suretlerini teati etmişlerdir.

Hindistanda

11 reis tevkif edilmiştir

LONDRA, 14. A. A. — Lahordan Daily Mail'e bildiriliyor: Zabıta, İngiliz hâkimiyetini devirmek için teşekkül etmiş olan yeni bir cemiyetin rüesasından 11 in yakalamıştır.

Lord Irwin

Bunların ikametgâhlarında bombalar bulunmuştur.

M. Schober

Avusturyada

Italya ile dostluk

Viyanadan yazılıyor: — Avusturya meclisi toplanarak İtalya-Avusturya dostluk muahedesini tetkik ve kabul etmiştir. Bu vesile ile meclisin bata muharriri beynatında muahedenin istikbal için sulhu temin etmek emelinde olan Avusturya'nın emellerine muvafık bulunduğunu söylemiştir. İtalya idaresindeki Alman ekalliyetlerinden bahsedilmiş ve İtalyan hükûmetinin bunlar hakkında iyi muamele edildiğine işaret olunarak bundan sonra da Avusturya ve Almanya arasındaki münasebata geçilmiş ve başvekil M. Schoberin Berline seyahatı üzerine iki taraf münasebatının kuvvetlendiğini söylenmiştir.

Ingilterede

Kömür kanunu geri mi alınacak

LONDRA, 14. A. A. — Kömür madenleri kanununun herhangi bir kısmı âleyhinde avam kamarası tarafından bir karar ittihazı takdirinde hükûmetin iktidar mevkiini terketmiyerek kanunu geri almakla iktifa edeceği salâhiyettar mahafilde söylenmektedir.

Amerikada Feyezan

BAYONNE, 15. A. A. — Adour vadisinde su setleri yıkılmıştır. Ovanın her tarafı su altında kalmıştır. Çiftliklerini terke mecbur kalan köylüler, çift hayvanlarını kurtarmağa çalışmaktadır. Gelecek mahsul tamamile mahvolmuştur.

Dax ile Sainte arasında suları durdurmak için vücude getirilmiş olan tertibat birden bire çökmüştür. Hasarat, çok büyüktür. Ahali kurtarılmıştır.

Feyzan

SARAGOSS, 15. A. A. — Ebre nehrinin suları hâlâ yükselmektedir. Saragoss ile Saint Sebastien arasındaki yolun beş kilometroluk bir kısmı tamamile kapanmıştır. Tüledada bir afet zuhurundan korkulmaktadır. Sular, bu şehrin lâğımlarını tahrip etmiştir. Sele kapılan bir çok köylülerin akıbeti hakkında henüz haber alınamamıştır. Demiryolu birçok yerlerde bozulmuştur.

Beş Banka

(1 inci sahifeden mabad)

de yedek âza intihap edilmişlerdir.

Nurullah Esat Bey mukaveleyi Maliye vekili Beye arzetmiş ve vekil Bey tarafında muvafık görülmüştür.

Dün akşam İş Bankasında konsorsiyom bir içtima yapmış ve mukavele Banka müdürlerince kabul ve imza edilmiştir.

Pazartesi günü bir içtima daha yapılarak mukavele teati edilecektir.

Dünkü içtimada Banka müdürlerinden mürekkep olmak üzre dahilî nizamnameyi hazırlamak üzre bir komisyon teşkil edilmiştir.

Konsorsiyom cumartesi gününden itibaren filen faaliyete geçecektir.

Ispanyada

Intihap ve vahit

Matbuat hürriyet istiyor

Madritten yazılıyor: - Hükûmetçe yeni yapılacak intihabat için hazırlıklar yapılmaktadır. Bunun için bir intihap kanunu yapılacaktır. Fakat intihabatın ancak Teşrinievvelde yapılabileceği zannediliyor. Kadınlara da intihap hakkı verileceğinden bahsedilmiş isede bunun doğru olmadığı anlaşılmıştır. Gazeteler matbuatın hürriyeti için neşriyatta bulunuyorlar.

Kıral Alfonso

Hükûmet, kırallık âleyhinde neşriyata nihayet vermek için matbuat üzerindeki kaytları kaldırmamaktadır. Matbuat bu kabul ve tatbikine daima âleynun için sansüre lüzum olmadığını, çünkü hükümdara tecavüz edilirse kanunun buna karşı kâfi bir mâni teşkil edebileceğini ileri sürüyor.

Yugoslavyada

Gene bomba

Belgrattan yazılıyor: — Kriva-Palanun hattı üzerindeki jandarmalar, bir kahvede bomba atarak kaçan eşhası takip ederlerken bunların Bulgar hududuna kaçtıklarını görmüşlerdir. Diğer taraftan bir de bomba patlayarak birçok zararlar yapmıştır. Bu bomba kaçan komitacılar tarafından konmuştur. Bunlar bomba patlamadan evel kaçtıkları için jandarmaları öldürmek istedikleri, fakat jandarmalardan kimsenin ölmediği anlaşılmıştır.

Mamafi bu suikast hareketleri Belgratta serin karlılıkla karşılanmıştır. Sırp-Bulgar münasebatı bu hallerden müteessir olmamaktadır.

16 Mart

(1 inci sahifeden mabal)

program şudur:

Bugün 16 Mart şehitleri ihtifali saat 14'5 ta Eyipte icra olunacaktır. Merasime Halk Fırkası nezaret edecek geçit resmine Halıcıoğlu askerî lisesi muzikası, Halıcıoğlu askerî lisesinden iki bölük, İstihkâm Kıt'asından bir bölük, bir polis takımı, bir zabıtai belediye takımı, Eyip orta mektep talebesinden bir bölük iştirak edecektir.

Toplanış saat 14,5 da şehitlikte ikmal edilmiş olacaktır, merasim Müfti Ef. tarafından şehitlerin ruhuna fatiha ithafı ile başlayacaktır. Müteakiben Cumhuriyet Halk Fırkasından, Halk namına şehir meclisinden ve gençliği temsilen fırkaca tensip edilen teşekkülden bir zat tarafından birer hitabe irat edilecektir.

Hitabelerden sonra muzika matem havası çalacaktır. Matem havasını müteakıp bir zabit kumandasında Halıcıoğlu askerî lisesi talebesinden bir manga manevra fişeği ile üç defa havaya ateş edecektir. Bundan sonra duruş sırasile kıtaat geçit resmi yapacak ve Eyip iskelesi civarında dağılarak yerlerine avdet edecektir. Geçit resminden sonra merasim hitam bulacaktır.

Kolordu kumandanlığı, Şehremaneti, Cumhuriyet Halk fırkası ve Türkocağı şehitlere çelenk koyacaklar. Ayrıca arzu eden müessesat ve teşekküller de çelenk koyabilirler.

Bu gün Eyip camiinde bir Mevlût okunacak ve saat 13,40 da hususî bir vapur köprüden davetlileri alarak Eyib'e götürecektir.

Son Haberler

Türk - Yunan itilâfının son safhası

Emlâk meselesi hakkında bitaraflar tarafından verilecek kat'î hükümler

ANKARA, 15. (Telefonla) — Emlâk hakkında bitaraflar tarafından verilecek hükmün katî olup olmadığı hakkında müzakere devam etmektedir. Öğrendiğime göre bitaraflar bu nokta üzerinde israr etmemektedir.

Müzakerat müsait safhada devam etmektedir. Ankara resmî mahafilinde M. Venizelosun gösterdiği nikbinliğe iştirak edilmektedir.

Atinadan gelen bir habere göre

ATİNA, 15. A. A. — Ankaradan bir Yunan membaından gelen haberlere göre muhtelit komisiyonun bitaraf âzalarının kararlarının icrası mecburî addetmeği kabul eylemiyen Türkiyenin bu ihtiyatî kaydi neticesi olarak mezkûr azalar Türk iktısadî meselelerinde hakemlik vazifesini ifadan imtina eylemişlerdir.

Iktısadî projelerin tetkiki ikmal edilmek üzeredir

ANKARA, 15. (Telefonla) — Bugün sabah saat 10 da İktısat Vekili Şakir Beyin riyasetinde ziraat ve iktısat müsteşarları ve şube müdürlerinin iştirakile iktısadî projeler yeniden tetkik olunmuştur. Tetkikat akşam geç vakte kadar devam etmiştir.

Vekâletteki tetkikatın ikmalinden sonra projeler heyeti vekilede müzakere edilecektir. Heyeti vekile hergün 10 dan 12 ye kadar devamlı içtimalar aktedecektir ve iktısadî projeler tetkikatını bir kaç celsede ikmal edecektir.

Yeni belediye kanunu perşembe günü müzakere edilecektir

ANKARA, 15. (Telefonla) — Belediye kanunu mecliste perşembe günü müzakere edilecektir. Kanun çıktıktan sonra Dahiliye vekâleti tatbikat için bir talimatname hazırlıyacaktır.

Talimatnamede bilhassa İstanbulun yeni teşkilâtı için ehemmiyetli maddeler bulunacaktır. Bir ay içerisinde memleketin her tarafında belediye intihabatı yapılacaktır.

Inhisarlarda çalışanların tekaüt maaşları

Maliye vekilinin yeni bir emri

ANKARA, 15. (Telefonla) — Maliye vekâleti inhisarlarda ve sairede müstahdem mütekaitler hakkında yeni bir emir gönderdi. Bu emirde evvelki tamimde bir yanlışlık olduğu tasrih edilmekte hususî bütçe ile idare olunan mahaller ile inhisar idarelerinde maaş ile müstahdem memurlardan mütekait olanlardan tekaüt maaşlarının tahsisatları ile birlikte katedilmesi ve bu devairde ücret veya tahsisat ile istihdam edilenlerin ire tekaüt maaşlarının tahsisatı fevkalâdelerile birlikte verilmesi lâzımgeleceği bildirilmektedir.

Macar hariciye nazırı Şerefine Ankarada balo verilecektir

ANKARA, 15. (Telefonla) — Bugünlerde şehrimize gelecek olan Macar hariciye nazırı şerefine Hariciye Vekili Tevfik Rüştü Bey ve refikası tarafından 24 Mart akşamı Ankara palasta bir ziyafet ve balo verilecektir.

M. Şaht Ankaraya davet edilmedi

ANKARA, 15. (Telefonla) M. Şaht'ın tekrar Ankaraya davet edildiği hakkında bir alman gazetesinde intişar eden havadis doğru değildir.

Hindistanda idare makinesi felce uğrayor

LONDRA, 15. A. A. — Bombaydan Daily Mail'e bildirildiğine göne Gandinin geçmekte olduğu köylerdeki Hintli muhtarlar ile yerli hükûmet memurları idare makinesini felce uğratmak için birer birer terki vazife etmektediler.

yeni bir seyyare

LONDRA, 15. A. A. — Amerikada Flagstaff Rasathanesi heyetşinaslarından biri manzumei şemsten milyarlarca uzakta büyük bir seyyare keşfeylemiştir. Güneşten çok uzak olduğu için kuvvetli dürbinlerle görülen bu seyyarenin ziyasi kamerinkine benzemektedir.

Cebren kaçırarak kızlığını bozmuşlar

BURSA, 15 (Milliyet) — Gemlik hükûmet konağı önünde silâhlı altı köylü ve bir kadın tarafından üzerine hücum edilerek Ercova köyüne kaçırılan ve zabıta yetişinciye kadar cebren bikri izale olunan mütekait Habip Ef. nin 13 yaşındaki kızı Sahavetin felâketine sebep olanlardan bir kaçı, Vekâletten gelen emir üzerine bizzat Bursa Valisi Fatin B.in Gemliğe gitmesi ve tahkikatı idare etmesi üzerine yakalandığı halde diğer üç kişi elân tevkif edilememiştir.

Bunlarm da bir an evvel tevkifile adliyeye teslimleri beklenivor

Izmirde lik maçları

İZMİR, 14. A. A. — Bu hafta yapılan lik maçlarında Altınordu ikincisi, Altay ikincisini sıfıra karşı bir sayı ile mağlûp etmiştir. İkincilerin finali Karşıyaka ile Altınordu arasında yapılacaktır. Birinci takımlar arasındaki maçlarda Sakarya sıfıra karşı birle Anadoluyu Altay sıfıra karşı birle Güzel-İzmiri, Göztepe bire karşı iki sayı ile Karşıyaka Sporu mağlûp etmiştir.

Prens ve prenses arasında

PARİS, 15. A. A. — M. Poincarenin Monako prensi ile prenses Charlotte arasında çıkan ihtilâfta hâkem vazifesini göreceği söyleniyor.

M. Tardieu Londraya gitti

PARİS, 15. A. A. — M. Tardieu, öğle üzeri Londraya gitmiştir.

HALK ve ESNAF

Esnafın dertleri

40,000 kunduracı ne istiyor?

Esnaf, söylendiğine göre hayatını çok güçlükle temin edebilmektedir

Oktruva resmi, Beykoz fabrikası hakkında cemiyet reisi ne diyor?

Mühim bir yerli zanaatımız da kunduracılıktır. Türk kundura işçilerinin ortaya koydukları eser hakikaten iftihara değer. Kunduracılar cemiyeti reisi Süleyman Bey, bize bu zanaat erbabının dertlerini ve temennilerini anlattı. Bu zat diyor ki:

"— İstanbulda 40,000 kadar kundura işçi ve ustası vardır. Kunduracı dükkânlarının adedini de 5000 den fazla tahmin ediyorum. Yalnız şurasını söyliyeyim ki, esnafımızın adedile çıkarmış oldukları işi mukayese etmek lâzım gelirse bugünkü vaziyet kundura işçilerinin ekmek peynirle geçinmesine bile müsait değildir.

Biz, burada Avrupanın yaptığı kunduraların çok daha iyilerini, çok daha zariflerini yapıyoruz. Galatasarayda açılan millî sanayi sergisinde Türk kunduracılarının vücude getirdiği nümuneler fevkalâde beğenilerek emsali arasında birinciliği kazanması da bunu teyit eder. Yalnız, bizim bu kadar gayretimize rağmen Avrupanın kunduraları gelmekte devam ediyor.

Hariçten ayakkabı celbine müsaade edilmemesi için muhtelif makamlara vaki olan müracaatımız semeresiz kaldı.

Eğer Avrupadan ayakkabı gelmiyecek olsa halk bunların hem daha ehvenini hem daha dayanıklısını giyecektir.

Avrupa ayakkaplarile mücadele eder ve her türlü yoksuzluğa göğüs gererek rakabete uğraşırken millî bir kundura fabrikamızı, bir rakip vaziyetinde karşımızda buluyoruz. Sanayi ve maadin bankasının Beykozdaki kundura fabrikası mamûlâtından bahsediyorum. Bir müddetten beri yerli malları pazarında teşhir edilen bu ayakaplarını Beykoz fabrikası pek ucuza mal edebilmekte ve az kârla satışa sevketmektedir. Meselâ, burada 350-400 kuruşa satılan ayakkaplarını biz 400-500 kuruştan aşağıverirsek ziyan ederiz. Biz diyoruz ki: Beyokoz fabrikası bize rakip olmağa çalışacağına ihtiyacımız olan kösele deri vesaireyi piyasa fiatine satmış olsa hem bize hizmet etmiş, hem kendisi daha fazla kâr temin eylemiş olur.

Kunduracılar cemiyeti reisi İsmail Hakkı

Bugün dahilde maalesef rugan imal edilemiyor. Halbuki Beykoz fabrikası bunu pek âlâ yapabilir. Ruganı glâseyi, köseleyi hep bir takım yabancı ellerden fahiş fiatle almağa mecbur oluyoruz.

Geceli gündüzlü çalışan bir kunduracı kalfası evdeki çoluk çocuğuda çalışmak şartile günde ancak 150 kuruş çıkarabiliyor. Krizli ayları da dahil edersek yevmî kazanç 50-60 dan fazla değildir.

Mevsimlik keten üzerine hafif ayakkapları yapıyorduk. Avrupadan keten ayak kapıları gelmeğe başlaymca bu işte elimizden gitti. Kullandığımız videlâ, rugan, glâse ve diğer lüks derilerin hepsi hariçten gelmektedir. Bir ay zarfında İstanbulda yapılan ayakkaplarmın miktarı (100) bine yakındır.

Bunlarm mühim bir kısmı Anadoluya sevkedilir, mütebakisi de dahilde sarfolunur.

Bizim bir de okturva derdimiz vardır. Evvelce bir çok teşebbüslerde bulunmuştuk. Nihayet okturva resminden kunduracıların istisnası takarrür etti. M. Meclisine bu hususta bir de lâyiha tevdi edildi. Fakat Meclisten çıkıp kanun halini almadığı için okturva memurları bu sene de etrafımızda dolaşıp vergi aramağa başladılar. Kunduracıların millî sanayiin hâmisi olan cümhuriyet hükûmetinden bu lâyihanın M. Meclisinden bir an evvel çıkarılmasına delâlet istirham ediyorlar.

Yorgancılığa dair

Esnafın dertleri yorgancılık ölüyor! serlevhası altında yazdığınız yazıları memnuniyetle okudum. İlk defa yorgancıları Hatırlayıp onların dertlerini dinleyip efkârı umumiyeye arz ettiğinden dolayı en derin şükran ve minnetlerimi takdim ederim. Bununla beraber yazılarınızın bir kısmma itiraz etmekten kendimi alamadım.

Maamafih, şurasını söyleyim ki, hakikatte yorgancılık ölmüş değildir. Terakkî etmiştir. Ölen yorgancılık değil yorgancılardır. San'ati başkalarına kaptıran ve bu suretle hem yorgancılığı hem kendilerini öldüren yine kendileridir.

Bugün sattıkları yorganlar Adana pamuğile yapılmış değildir. Sokaktan toplanan pis, miproplu paçavralardan husule gelmiş bir nevi motör pamuğile yapılmıştır.

Maalesef Şehremaneti yalnız sokakta bir işporta içinde iki portakal satıp o günkü nafakasını temine çalışan zavallı dul kadınlarla yetim bikes çocuklara musallât olacağına lûtfen bir defa da çarşıya uğrayıp üzerimize örtündüğümüz yorganların içersinde pis, mikroplu paçavralardan yapılmış motör pamuklarile alâkadar olsun, tahlil ettirsin müsebbiblerini cezalandırsın.

Katiyetle iddia ediyorum, bir, iki esnaf müstesna olmak üzre diğer satıcılar kâmilen bu pis pamuklardan yaptıkları yorgan ve yatakları insafsızca halka satmaktadırlar.

Pek tabiîdirki halk bunu anladığı, bildiği için çarşıya oğramıyor. Pek haklı olarak Beyoğluna gidip alafranga işi yorganları alıyorlar.

A. Lâtif

Seyyar sepetçiler

Sahlepçiler, sokaklardan ayağını çekiyor. Bir kaç gün var ki köşe başlarında şıra ve limonata satanlara sık, sık tesadüf etmeğe başladık.

Kışlık kalın paltolar altında terleyip bunalanlar, tıpkı yaz ortasında olduğu gibi soluğu sucu, şıracı dükkânlarında alıyorlar.

Bu gidişle çok geçmez, sokaklarda:

— Otuz iki dişe tırampeta! diye bağıran seyyar sucuları da göreceğiz.

Alâeddin

Maaş yoklamasında kolaylık iste

Bir ilmühaber almak için günlerce gidip gelen dı ve yetimler, sarsak ihtiyarlar var.

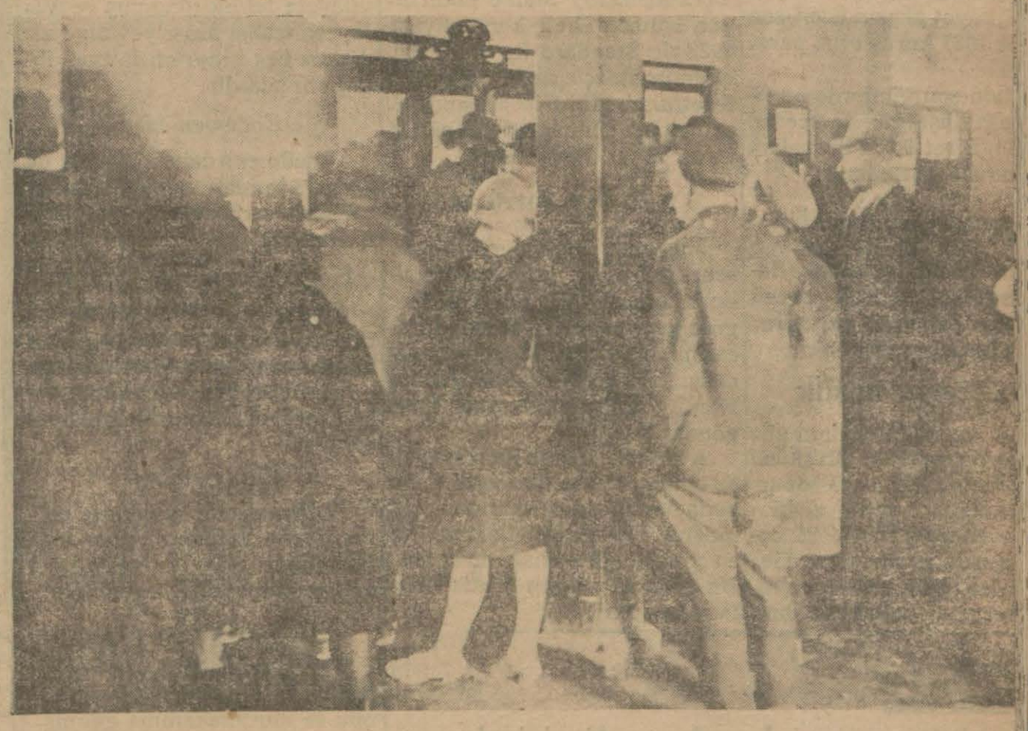

Devlet hazinesinden üç ayda bir maaş alan dullar, yetimler ve mütekaitlerin bazı küçük temennilerine tercüman olacağız. Zat işleri muhasebeciliğinin İstanbulun muhtelif on semtinde açtığı gişeler sayesinde maaş tevzii günleri tehacümün bir dereceye kadar önü alınmış ise de kırtasiyecilik yüzünden zavallı maaş sahipleri, meselâ bir yoklama ilmühaberi almak için günlerce gidip gelmeğe mecbur olmaktadırlar.

Bugünkü merkez binası, çok gayri müsaittir. Eshabı masalih, toplu bir halde bulunmıyan kalem odalarını bulmak için koridorlarda dolaşıp durmaktadırlar.

Günde vasati 500 kişinin işi düştüğü bir dairenin biraz daha derli toplu olması icap eder. Bilhassa merdivenlerin çokluğu içerinden bir haylisini malûller ve ekserisini biçare ihtiyarlar teşkil eden bir takım zavallıların yarı yolda dermanlarını kesiyor.

Hele altı ayda bir yapılan yoklamalarda bu müşkülât kat daha artıyor. Vâkıâ, murlar, nazik, faal kimsele

Işi düşenlere mümkün teshilâtı gösteriyorlar.

Fakat, evvelâ binanın yeti, sonra da yoklama iln berlerinin behemehal me den alınması mecburiyeti alacağı üş beş liradan il olan ihtiyar kadınları, sa ve malûl kimseleri bir çok raf ihtiyarına mecbur edi Çektikeri yorgunluk ta cab

Bu yoklama işi daha sit bir şekle ifrağ edilemez Ve meselâ makbuz mukab de mahalle ihtiyar heyetle verilerek mahallelere dağıt maz mı?

Biz, bunu hiç te imkâ görmüyoruz.

Maaş sahipleri yoklamalarda günde kaç kere bu merdivenleri iner çıkı

Şikâyet Kutusu

Bir mübadilin derdi

İzmirden şu mektubu aldık:

Mübadillere teffiz olunan arazinin temlik kanunu mucibince tapuya raptı iktiza ederken maliye vekâleti tarafından tapu dairelerine verilen bir emirle bu gibi emlâkin tapularmın verilmemesi bildirilmiştir. Yunanistandaki emlâke mukabil bir istihkak mukabili alma nbu emlâkteki hakkı tasarrufumuzun, takyidi bizi müşkül vaziyette bıraktı. Sarfedilen emeklere, borçla tedarik edilen sermayelere acmıyor mu? Bu sermayelerin semeredar olacağı bir zamanda tasarrufun takyidi mahvımızı mucip olacaktır. Bu emrin tevlit ettiği vaziyete nihayet verilmesini muhterem Hükûmetimizden istirham eyleriz.

İzmir ve havalisi mübadillerinden Mehmet

Af istiyen bir mahpus

Adil Hükûmetimiz geçen sene bazı ceraim ashabını affetti. Diğer ceraim ashabından olan bizler bu atıfetten istifade etmedik. Cehennemî bir azap içinde haylı zamandır inlemekteyiz. Hükûmet ve milletimizin lûtfü atıfetinden çok eminiz. Affın bize de teşmilini istriham ederiz.

Karilerinizden
Adana hapisanesinde Kadıköylü İsmail

Halâ mı arap harfleri

Karilerimizden Hayrettin Bey, bize Beynelmilel vagonlar şirketinin yemek pusulasını göndermiş. Bu pusula eski harflerle yazılıdır. Kariimiz soruyor:

— Bütün Türkiyenin kabul ettiği harfleri yataklı vagon şirketi kabul etmek istemiyor mu?

Yoksa Türkiyede arap harflerinin çoktan maziye karıştığını bilmiyor mu?

Tramvayda sarhoşlar

İşimin iktizası geç vakit tramvayla evime dönerim. Her seferde de bir sürü sarhoşla karşılaşırım. Ötekine berikine çatacak behane arıyan bu adamları ilk durak yerinde tramvayı dudurup en yakın polis merkezine niçin teslim etmiyorlar?

Ibadullah beş kuruşa!.

Bu sene bazı kehanet ehlinin keşfiyatına rağmen kış hâfif geçiyor. Şu birkaç günlük müvakkat soğuklar da gece bahara girmiş sayılırız.

Halkın fakir sınıfı bundan ne kadar sevinç duydu ise dukları vâri temin edemiyen kömür ve oduncular da o kadar meyüs oldular. Yukardaki resim seyyar bir kömürcüyü so ortasında.

— Okkası beşe... ibadullah!... diye bağırarak kömür tarken gösteriyor.

Bağrı yanık çeşmeler...

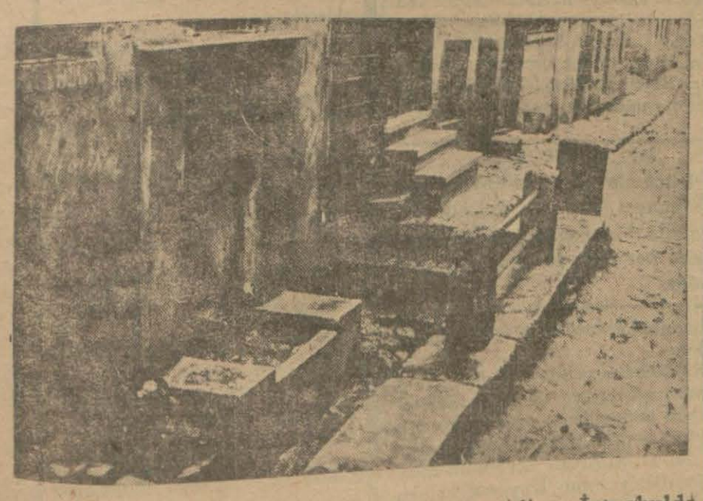

Şu gördüğünüz koğuk bir çeşme harabesidir. İstanbulda böyle 900 den fazla çeşme vardır ki senelerdenberi susuzdur. Bunlar birer birer kendiliklerinden yıkılmaktadır. Akar çeşmeler ise 800 - 900 arasındadır. Suları çekilen çeşmelerden hemen de yüzde sekseninin su yolları tamamile bozulmuştur., Bunların tamirine imkân yoksa da diğerleri biraz himmetle

konomi

ngiliz lirası düşüyor

terlin, dün Borsada oldukça mühim surette düştü..

borsada İngiliz lirası mühim bir tenezzül gös r.

in üzerinden dün sabah mele 1030,5 kuruşta ol- Bir aralık İngiliz 1032 kadar yükseldi. Fakat e müşteri çıkmadığın- iliz düşmeğe başladı. den sonra mütemadiyen Nihayet akşam üzeri son e 1027 kuruş otuz para- au.

izin son günlerde bu fi- ağı düştüğü derecedir. 3, Liret 9,03 kuruşlar- amele görmüştür.

nayi kongresi

ıra 22 Nisan büyük Sa- ngresine iştirak edecek nayi şubeleri kendi ra- ı hazırlamaktadırlar.

ytin çok düşük

ne zeytin fiatlerinin gö- iş bir şekilde düşkün- ılmıştı. Piyasada topun şa kadar zeytin vardır. iriciler de fiatler 25 ku- kuruş arasındadır. Ge- rlere göre hâlâ Ayvalık ivarında bol zeytin var- dır. Hele Mudanya'da bir çok mağazalar, anbarlar zeytinle do ludur. Hariç memleketlerden sipariş yoktur. Sebebi de bu se ne her yerde çok zeytin çıkmasıdır.

Gaz fiatleri

LONDRA, 14 A.A. — New-Yorktan Daily Mail'e bildiriliyor. Dütsch-Shell kumpanyası 1928 de Standard ile fiatlerin muhafazası için akdettiği itilâfı fesetmiştir. İki tröz arasında açılmak üzre bulunan harp petrol fatını hayli düşürecektir.

9 Aylık ihracat

Rüsumat müdiriyeti geçen senenin 9 aylık istatistiklerini ikmal etmiştir. Bu istatistiklere göre geçen sene en ziyade ihracatımızın fazla olduğu ay kânunusanidir. Bu ay içinde harice 17 milyon lira kımetinde mal gönderilmiştir.

Ayni sene içinde ihracatın en az olduğu ay haziran ayıdır. Bu ayda 9 milyon liralık ihracat olmuştur. 929 senesinde ithalâtın en çok olduğu ay haziran ayıdır. Bu ayda 22 milyon liralık ithalât olmuştur.

oliste

ır hizmetçi kız kendini iple tavana astı

yallı kızın intiharına sebep asabî bir hastalığa mübtelâ olmasıdır

ymaniyede Taşedalar da oturan Divanı temerî azalığından müteim B. in hizmetçisi 25 Saime dün bir aralık katındaki kömürlüğe tavandaki bir halkaya ı bir ipin ucunu boğa- rmek suretile kendini . Yapılan tahkikat ne- Saime H. ın uzun enberi asabî hastalığa olduğu ve bu yüzden eylediği anlaşılmıştır. ftan müddei umumîlik a devam etmektedir.

eyana kapılmış

fon şirketi memurlarından Süleyman Ef. dün Şehremininde Taşmektep önünde merdiven üzerinde bir tel tamir ederken elektrik cereyanına kapılmış ve müvazenesini kaybederek yere düşmüş, vücudünün muhtelif yerlerinden yaralanmıştır.

Manitacılar faaliyette

1 — Mercanda Evliya Hanında oturan rençper Mehmet ağanın 100 lirası meçhul iki adam tarafından manitacılık suretile alınmıştır.

2 — Kalkandelenli bakkal Behçet Efendinin 186 lirası meçhul iki şahıs tarafından manitacılık suretile alınmıştır.

iyetler hakkında tetkikat

cemiyetler hakkında ler mürakaba heyeti ta- ı yeniden tahkikata baş ır.

ar tamir edildi

ırtınada Ankara telefon af hatları temamen bo- u. Hatlar dört gün de- n mütemadi tamirler- ra dün sabah açılabil-

ıra telefonu şimdilik tek leyebilmektedir. Diğer akında yapılacaktır. raf hatları da, tamir e- edir.

Salgın yok

İstanbulda çocuklar arasında kızıl ve boğmaca vukuatının istilâî bir şekil aldığı hakkında bazı neşriyat yapıldı. Bu husus ta kendisine müracaat ettiğimiz İstanbul Sıhhiye müdürü Ali Rıza Bey demiştir ki:

"— Gerek kızıl, gerek boğmaca ihbarı mecburî olan hastalıklardandır. Şimdiye kadar bu şekilde ve nazarı dikkatı calip hiç bir ihbara tesadüf etmedik. Bu sene bu kabil hiç bir salgın yoktur ve vukuat İstanbul gibi nüfusu 800,000 i geçen bir şehir için tamamen munferit addolunacak vaziyettedir.

Milliyet,,in eğlenceleri

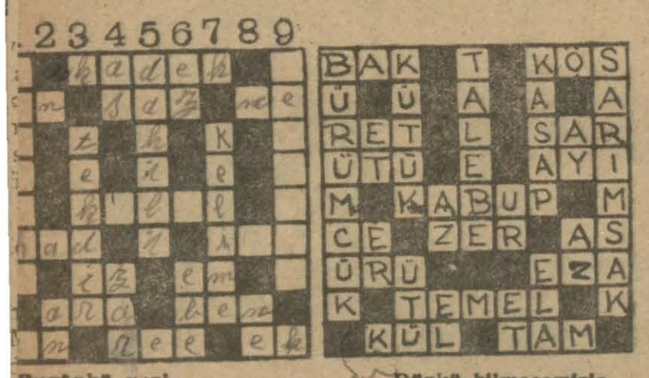

Bugünkü yani bilmecemiz

SOLDAN SAĞA:
Bardak (5).
Boyun aksi (2). Ahenk (3).
İstifham (2).
Az (5).
Arka (3. Yükseltmek (3).
Arkada kalan eser (2). Masset (2).
Orta (3). Ciltte siyah nokta (3).
Boyun aksi (2). Ciğer (3).
Yama (2).

Dünkü bilmecemizin halledilmiş şekli

YUKARDAN AŞAĞI:
1 — Çilekeş (7).
2 — Zaman (2).
3 — Azar (6).
4 — Sallandır (2). Tavlayı oynatan (3).
5 — Harici'nin aksi (6).
6 — Çiğne (2). Çocuk doğurtan (3).
7 — Bir söz (6).
8 — İstifham (2).
9 — Feragati nefis sahibi (7).

Vilâyette

Tadilât

Meclisi umumî azası ne alacak

İdarei umumiye vilâyet kanununda tadilât yapıldı

İdarei umumiyei vilâyat kanununun 116 ıncı maddesi şu şekilde tadil edilmiştir.

Meclisi umumî âzalarına mü zakerenin devamı müddetince yevmî beş liradan on liraya kadar muhassasat ve şehrî sekizbin kuruş üzerinden harcirah verilecektir. Bu kanun tadilâtı vilâyete tebliğ olunmuş ve Vilâyet meclisi âzası yevmiye aldıkları beş lirayı on liraya iblâğ etmişlerdir.

Encümen âzası

Encümeni daimî âzasına da ayda 75 liradan 150 liraya kadar tahsisat verileceği vilâyete bildirilmiştir.

İşten ne suretle el çektirilir

Aleyhlerinde Vilâyetlerce iptidaî tahkikat icrasına başlanan merkezden mansup memurlara o memurun mensup olduğu vekâletin muvafakatı ile işten el çektirilir.

Yolları teftiş

Vilâyet yollarını teftişe memur Nafia Vekâleti umumî müfettişi Şefik Bey Bursa'dan gelmiş ve teftişatına başlamıştır.

Jandarma kumandanı

Hasta bulunan jandarma kumandanı Halil Fikri Bey iyileşmiş ve dün makamına gelmiştir.

Vilâyetler bütçesi

İdarei umumiyei vilâyat kanunu mucibince vilâyet bütçelerinin tanzim ve tasdik hakkındaki şu kanun dün vilâyete bildirilmiştir.

Meclisi umumilerce kabul edilen vilâyet bütçeleri valiler tarafından Dahiliye vekâletine irsal olunur. Bu bütçeler alâkadar Maarif, Sıhhiye, Nafia, İktısat ve Dahiliye Vekâletleri mümessillerinden mürekkep bir komisyonda tetkik ettirildikten sonra İcra Vekilleri Heyetinin kararı ve Reisicümhurun tasdiki ile tatbik olunur.

Dahiliye Vekâletinde içtima edecek olan bu komisyonda bütçelerin tevdii tarihinden itibaren bir ay zarfında ve İdarei Umumiyei Vilâyat Kanununun 84 üncü maddesi ahkâmı dairesinde tetkiki icap eder. Komisyonun mesaisi ihzaridir. İhtilâflı hususat İcra Vekilleri Heyetince nihai karara iktiran eder.

Meclisi umumiler gelecek sene bütçesile birlikte meclise verilen geçen sene hesabı kat'isini ve bu bapta encümeni vilâyetlerce tanzim olunacak mazbatayı tetkik ederek karar ittihaz eyler. Bu hesabı kat'iler vali tarafından Dahiliye Vekâletine irsal ve tasdik olunmak üzre Divanı muhasebata tevdi olunur.

Emanette

Otomobiller

Motosikletli Zabıtai belediye memurları

Otomobillerin süratini kontrol ediyor

Otomobillerin 20 kilometrodan fazla süratle gitmemeleri hakkındaki kontrol günden güne sıkı bir tarzda tatbik edilmektedir. Üç motosikletli seyrüsefer memuru mütemadiyen bu kontrolu ifâ etmekle beraber bir kısım zabitai belediye memuru da geçit yerlerinde siper alarak süratli giden otomobilleri çevirmektedirler. Motosikletli memurların adedi tezyit edilecektir. Emrin tatbikinden bugüne kadar 500 e yakın ceza kesilmiştir. Bunlar arasında mükerrer ceza görenler de vardır. Bu sayede kazalar şayanı memnuniyet bir derecede azalmıştır.

Rusumatın yeni motörleri

Rusumatın İngilterede yapılan yeni kaçakçı takip motörlerinden ikisi daha dün limanımıza gelmiştir.

Bu müsallah motörler nevakısı ikmal edilmek üzre Halice alınmıştır. Rusumatın daha üç motörü yolda bulunmaktadır.

Bugün
BİRİNCİ MATİNEDEN İTİBAREN
OPERA SİNEMASINDA
UÇURUM
SESLİ FİLM MÜMESSİLİ
JOHN BARRYMORE

ILÂVETEN
BESTEKÂR PIYANIST M. BOJNAYIN İŞTİRAKİLE
SEKİZ KİŞİDEN MÜREKKEP
Mis Arizona
REVU HEY'ETİ

MELEK SİNEMASININ
önümüzdeki çarşambadan itibaren irae edeceği son ve muhteşem sessiz film programı olmak üzre sureti hususiyede intihap olunan
BİR AN İÇİN
EROTİKON
heyecanlı filminin dehakâr mümessilleri güzel oldukları kadar mahir artist olan ITA RINA ve OLAF FJORD dur.

Dünyanın en büyük mugannisi olan
AL. JOLSONu
bütün sinema âleminde bir inkılâp getiren
CAZ MUGANNISI
Chanteur de jazz
filminde görmek ve işitmek üzere bütün ehali
ELHAMRA SİNEMASINA
akın akın gitmektedir. Bugünkü pazar günü matineler saat 13 ten itibaren başlar.

Meşhur İspanyol muharrirlerinden
J. M. KARRETERO nun eserinden muktebes
ZEHİRLİ KADIN
Sonderece cazip filminin mümessilesi dehakâr
RAKEL MELLER
elyevm
ASRÎ SİNEMADA
Müthiş muzafferiyetleri ihraz etmektedir. Bugün saat 16,1/2 matinsile suvarede zengin varyete programı.

KLAYV BROK u
HORTLAK
filminde görmek isteyen bu meşhur artistin perestişkârları
MELEK Sinemasına
koşmakta ve ayrıca gösterilmekte olan YENİ EVLİLER son derece komik vodvilinde candan yürekten gülmektedirler.

TEPEBAŞI
GARDEN BARI
Her akşam
TİTZE TARASSİV ve LİDİNA FORTUNA LA KREOLA ve NANDİS baletosundan
mürekkep yeni program. Azim rağbetler görmektedir.

ŞEHREMANETİ

Tepebaşı Tiyatrosunda bu akşamı saat 21.30da Gölgelerin yarışı
8 perde
Matmazel Yuli
1 perde
Tercüme eden Piraye Fuat Hanım

İhtira ilânı

"Kibrit kutularının (defterlerinin) ıslahı" hakkında istihsal olunan 19 Nisan 1928 tarih ve 749 numerolu ihtira beratı bu defa mevkii file konmak üzre ahere devrüferağ veya icar edileceğinden talip olanların Galatada Çinili rıhtım hanında Rober Ferriye müracaatları ilân olunur.

Emniyet sandığı müdürlüğünden;

Serpuhi Hanımın 13631 ikraz numaralı deyn senedi mucibince Emniyet Sandığından istikraz eylediği meblâğ mukabilinde Sandık namına merhun bulunan Kumkapıda Çadirci Ahmet çelebi mahallesinde Peştemalcı sokağında eski 2 ve yeni 6 numaralı ve doksanbeş arşın arsa üzerine mebni üç kattan ibaret beş oda, bir sofa, bir mutfak, ve müştemelâtı saireyi havi bir hanenin tamamı vadesi hitamında borcun verilmemesinden dolayı satılığa çıkarılarak iki bin üç yüz lira bedel ile müşterisi namına kat'î kararı çekilmiş iken bukere yüzde on zam ile başka bir müşteri çıkarak müzayede bedelini 2530 liraya iblâğ eylemiş olması cihetile mezkûr hanenin 19-3-930 tarihine müsadif önümüzdeki çarşamba günü tekrar son müzayedesinin icrası ve muamelesinin ikmali mukarrer bulunduğundan talip olanların mezkûr günde nihayet saat on beşe kadar Sandık idaresinde hazır bulunmaları lüzumu ilân olunur.

Beyoğlu İkinci İcra Memurluğundan:

Bir deynin temini istifasi zimninda mahcuz ve furuhtu mukarrer açık ve Boik markalı ve bütün aksami tamam ve işler vaziyette otomobil 17 Mart pazartesi günü saat 10 dan 12 ye kadar Taksimde otomobil durak mahallinde furuht edileceğinden taliplerinin mahalli mezkûrda bulunacak memuruna müracaatları ilân olunur.

Harik, hayat, kaza ve otomobil sigortalarımızı Galatada Ünyon hanında kâin ÜNYON SİGORTASINA Yaptırınız.
Türkiyede bilâ fasıla icrayı muamele etmekte olan
ÜNYON
kumpanyasına bir kere uğramadan sigorta yaptırmayınız.
Telefon: Beyoğlu - 2002

BÜYÜK
TAYYARE PİYANGOSU
8. inci TERTİP 3ÜNCÜ keşide:
11 NİSAN 1930
Keşideler; Vilâyet, Şehremaneti, Defterdarlık, Iş, Ziraat, ve Osmanlı Bankaları Murakıpları ve halk huzurunda yapılır.
Büyük ikramiye
40.000 Liradır
Her keşidede çıkan Numaralar tekrar Dolaba konmaz

LLOYD TRİESTİNO
Limanımıza muvasalatı beklenen Vapurlar
(STELLA DİTALYA) vapuru 16 mart pazar (İtalya ve Yunanistan) dan
(ABAZIA) vapuru 19 mart çarşamba (İtalya ve Yunanistan) dan.
Yakında limanımızdan hareket edecek vapurlar
(STELLA DİTALYA) vapuru 20 mart perşembe sabah tam 10da (Loyd Ekspres) olrrak Pire, Brendizi, Venedik ve Trieste) ye
(ABAZİA) vapuru 20 mart perşembe (Burgaz, Köstence, Suliana, Kalas ve İbraile) ye
(DİANA) vapuru 20 mart perşembe (Selânik, Volos, Pire, Patras, Brendizi, Ankona, Fiume, Venedik ve Trieste) ye
[COSULİCH Line] kumpanyasının lüks vapurlarına aktarma edilerek Şimali ve Cenubî Amerika limanlarına gitmek için tenzilâtlı doğru bilet verilir.
Her nevi tafsilât için Galatada mumhane (Lloyd Triestino) ser acantesine. Telefon Beyoğlu 2127 vaya Galata sarayında sabık Selânik bonmarşası binasındakı yazıhanelerine. Telefon Beyoğlu: 2499 ve yahut Sirkecid Kırzade hanındaki yazıhanesine müracaat edilmesi. Telefon İstanbul: 235.

THEO REPPEN
VAPUR ACENTALIĞI
NORJSKE LEVANT LİNİE
Norveç bandıralı (Sando) vapuru 17 Martta limanımıza muvaseletle ve Anvers - Hamburg ve Oslo için emtiai tahmil edecektir. Fazla tafsilât için Galatada Mumhanede Eski Loyd Hanında Theo Reppen vapur acentalığına müracaat. Telefon, Beyoğlu 2274.

Fatih Sulh üçüncü Hukuk Hâkimliğinden:

Çarşambada Beyceyiz mahallesinde koca dede caddesinde 219 No. hanede mukime iken marazı akliye dolayısile elyevm Makrıköyünde emrazı akliye ve asabiye hastahanesinde tahtı tedavide bulunan Akif Bey kerimesi Neyir Hanımın hacrile umur vesayetini rüyet etmek üzre zevci doktor Feyzi Beyin vasi tayin edildiği alâka daranın malûmu olmak üzre ilân olunur.

Dr. HORHORUN
Bilcümle gizli hastalıklar tedavihanesi Beyoğlu Tokatliyan yanında Mektep Sokak 35 Muayene her gün sabahtan akşamâ kadar.

İstanbul İkinci Ticaret Mahkemesinden:

Sultanhamamında Kendros Hanı altında manifatura ticaretile müştegil iken mukaddema mahkemece iflâsına hükmedilen manifatura tüccarından M. D. Şirinyan Efendinin muamelâtı iflâsiyesinin "Ünyona" kalbine mahkemece ahiren karar verilmiş olduğundan alacaklıları masaya kayıt ve kabul olunan alacaklıların ünyon sendiği intihap için tayin olunan 19 Mart 930 çarşamba günü saat 14 te mahkemenin iflâs odasında hazır bulunmaları lüzumu ilân olunur.

Seyrisefain
Merkez Acentası; Galata köprü başında, Beyoğlu 2362 Şube acentesi: Mahmudiye Hanı altında İstanbul 740

Ayvalık sür'at postası
(Mersin) vapuru 18 Mart Salı (17) de Sirkeci rıhtımından hareketle Gelibolu Çanakkale Küçükkuyu, Edremit, Burhaniye, Ayvalığa gidecek ve dönüşte mezkûr iskelelerle birlikte Altınoluğa uğrayarak gelecektir.
17 mart pazartesi Trabzon birinci postası yapılmayacaktır.

ALEMDAR ZADELER VAPURLARI
Seri, lüks karadeniz postası
Millet vapuru 17 Mart Pazartesi günü akşamı saat 18 de
Sirkeci rıhtımından hareketle [Zonguldak, İnebolu, Samsun, Ordu, Gireson, Trabzon Rize, Mapavri, Pazar, Ardeşen, Viçe lve Hope) ye azimet ve aynı iskelelerle "Görele, Vakfıkebir ve Ünye ve Sinop" a uğrayarak avdet edecektir.
Muracaat mahalli: İstanbul Meymenet hanı altındaki yazıhane. Telefon İstanbul 1154

Yelkenci vapurları
Karadeniz lüks ye sür'at postası
VATAN
vapuru 19 Mart Çarşamba
günü akşamı 6da Sirkeci rıhtımından hareketle doğru [Zonguldak, İnebolu, Samsun, Ordu, Giresun, Trabzon, Sürmene ve Rize] ye gidecektir.
Tafsilât için Sirkecide Yelkenci hanında kâin acentesine müracaat. Tel. İstanbul 1515

TAVİLZADE VAPURLARI
Muntazam İzmir postası
T.Z Saadet vapuru
Martın 17 inci pazartesi günü akşamı saat on yedide Sirkeci rıhtımından hareketle Gelibolu, Çanakkale, Edremit, Burhaniye, Ayvalık, Dikili ve İzmir iskelelerine azimet, ayni iskelelere uğrayarak avdet edecektir. Yemiş Tavilzade biraderler. Telefon İstanbul 2210

Madam Manniği tabanca ile cerheden Aliye Hanım bi ay beş gün hapse mahkûm oldu ve cezası tecil edild

Aliye Hanım isticvap edilirken

Muhakeme nasıl oldu?

Herkes biribirine soruyor: Aliye Hanım nerede?

Reisin ihtarı: "Fakat 5 sene zarfında bir cürüm yaparsanız.. „

Üsküdara Madam Manniği, Berger isimli keman muallimi meselesi dolayisile tabanca ile cerheden Aliye Hanımın muhakemesinin nakzen rüyetine devam ve Aliye Hanımın mahkûmiyeti ile intaç olundu. Dün sabah erkenden bu davayi dinlemek istiyen meraklılar adliyeye gelmiş bulunüyorlardı. Şişlinin ve İstanbulun tanınmış aileleri gelmişlerdi. Herkes biribirine soruyor:

— Aliye H. acaba geldi mi? Gelirken kimse görmemişti. Halbuki Aliye H. kapalı bir otomobille ve vekili Sadi Riza B. ile birlikte adliyeye gelmiş, doğruca Baro salonuna gitmişti.

Bir iki muhakemenin rüyetinden sonra reis Hasan Lûtfi B. emir verdi:

— Aliye Hanımı çağırınız...

Maznun acele, biraz da sinirli adımlarla içeri girdi. Aliye H. eski siyah ve sarı kürklü mantosunu giymiş, ayağında beyazlı sıyahlı mevsimlik bir iskarpin bulunüyordu.

Aliye H. istiçvaplara cevap vererek hüviyetini izah ettikten sonra devam etti:

— «Bekârım ve mahkûmiyetim yoktur.

Bu istiçvaptan sonra Temyiz nakiz ilâmı okundu. Bu ilâmda:

— «Filin 457 inci madde dairesinde silâh ile icra edilmiş olması takribi şikâyete bağlı ahvalden olmaması ve 46 inci maddenin de âlâkası görülmediğinden verilen kararın bozulduğu" yazılıyordu.

Bu esnada Aliye H. resim almakla uğraşan gazete fotograf objektiflerinden saklanmak için mütemadiyen meşgul oluyor, kâh mantosunun yakasını kaldırıyor, kâh elile yüzünü kapıyordu. Sadi Riza B. nakza ittiba olunmıyarak israr edilmesini talep etti. Muavin Cemil B. mükabele etti:

— 456 mcı fikra aşındırıcı silâh olursa dava sükût etmez diyor. Nakza ittiba olunması lâzımdır.

Sadi Riza B. cevap verdi.

— Şimdi hukuku umumiye davası sükût etmez diyen iddia makamı evvelce eder demişlerdi. Bu itiraza Cemil B. cevap verdi:

— Makamımız mahakim kararının hüsnü süretle ifa ve infazına memurdur. Yanlış gördüğünü tashihe çalışır.

Karar

Mahkeme heyeti müzakereden sonra karar verdi:

— «Keyfiyet müzakere olundu. Biz evvelce cürmün mahiyetini temyizin de tastik ettiği veçihle âdî cürüm olarak tavsif etmiş, ancak şahsî şikâyet olmaması dolayisile sükût kararı vermiştik. Halbuki Temyiz mahkemesi aşındırıcı bir silâh ile cürmün ika edilmiş olmasından dava şüküt etmez diyor. Mahkeme nakza ittibaa karar verdi".

Nakza ittiba kararından sonra muavin Cemil B. iddianamesini dermiyan etti:

— «Aliye Hanımın Madam Manniği 1 hafta hastalığını mucip olacak şekilde rövölver ile cerhettiği mahkeme zabıtnamelerinde muharrer delâil ile sabit olduğundan 456 mcı madde ile tayini cezasını ve âleti cerhin tabanca olması dolayisile 457 inci madde mucibince teşdidi cezasını ve 36 mcı madde delâletile âleti cerhin müsaderesini tâlep ederim".

Sadi Riza B. müdafaada bulunarak hiç olmazsa cezanın tecilini istedi ve tecil sebeplerini izah etti:

— «Kadınlığın hususiyeti ahvaline ve mahkûmiyeti sabıkası bulunmaması, ahlâki hazırasının bir daha cürüm yapmıyacağına zaman olması noktalarından tecili isterim" Dedi.

Reis maznuna sordu:

— «Senin bir diyeceğin var mı?

— Hayır.

Yarım saat sonra Hasan Lûtfi B. kararı tefhim etti:

— Cerh sabit olmuştur. Ancak âdî mahiyettedir. Bunun için 456 mcı maddenin birinci fikrası mücibince 1 ay hâpis ve silâh noktasından altıda birinin ilâvesile 1 ay 5 gün hapsine 10 lira cerrahî masrafın müşteki yedine teslimine ve âleti katil olan silâhın müsaderesine ve hapis cezasının teciline ittifaklâ karar verildi".

Kararın tefhimini müteakip Hasan Lûtfi B. maznuna ihtarda bulundu: ,

— Mahkûmiyeti sabıkanız yok. Asil bir aile nezdinde büyümüş olmanız ikinci bir cürüm ikma imkân vermiyeceğine dair mahkemede kanaat hâsil olduğundan cezanız tecil edildi. Fakat 5 sene zarfında bir cürüm yaparsanız mükerrir olarak ceza görürsünüz".

* * *

Aksaray cinayeti davası

Aksarayda karısının dostu Adnan Beyi katleden tüccar Ahmet Basri Beyin muhakemesine dün devam olundu. Dünkü celsede istima edilen şahitlerden yüzbaşı İsmail B. şu şekilde ifadede bulundu:

— Vak'a gecesi arkamdan bir tabanca sesi işittim. Oraya doğru koştum. Basri Beyi bir polis elinden tutmuştu. Kapıdaki otomobile sürüklüyordu. Üst katta Adnan Bey yere yatmıştı. Bana:

— Yüzbaşım, beni Basri vurdu, dedi.

Diğer 3 şahidin dinlenmesinden sonra maznun vekili mahkemeden bir talepte bulundu:

— Arza mecbur olduğumuz bazı hakayık vardır ki davanın hafî olmasını icap ettiriyor. Hafî olmadıkça ne müekkilimiz ve ne de bizler bu hâdiseden âmme huzurunda susmak mecburiyetinde kalacağız.

Mahkeme karar verdi:

Şahitlerin istimamdan sonra maznundan sorulacak mevat hakkında bilâhare karar verilmek üzre devamı muhakemeye karar verilmiştir. Dava şahitlerin celbi için 19 Mart sabahına talk olundu.

Kibrit

Fabrika nerede yapılacak?

Tahir Kevkep Beyin beyanatı

Kibrit inhisarı tarafından, bir kibrit fabrikası yapılacağı malûmdur. Fabrikanın inşası kesbi katiyet etmiştir. Nisanın birinde, fabrikanın hangi mıntakada yapılması lâzımgeleceği hakkında bir heyet, İzmit, Bursa havalisinde son bir tetkik yapacaktır.

Tahir Kevke, Bey

Heyet İnhisar umum müdürü Tahir Kevkep B. fen müşaviri İbrahim, profesör Mazhar, nebatat muallimi Nuri B. lerden müteşekkildir.

Fabrika ve inhisarın diğer işleri hakkında Tahir KevkepB. şu izahati vermiştir:

— «Sinop ve civarında yapılan tetkikatın neticesi raporu İktisat vekâletinde tetkik edilmektedir. Nisan zarfında, İzmit Bursa hâvalisinde yapılacak son tetkik seyahatinden sonra, fabrikanın yapılacağı mıntaka taayyün edecektir. Mevkiin taayyün etmesini müteakip derhal fabrikanın inşasına başlanılacaktır. Teşrinievvel nihayetinde inşaatın tamamen ikmal edilerek kibrit imâline başlanılacağı kuvvetle ümit edilmektedir.

Bizde ilk esaslı kibrit fabrikası bu olacaktır. Yirmi sene evel, bazı yahudiler tarafından Küçükçekmecede bir kibrit fabrikası inşasına teşebbüs edilmişse de ecnebi rekabetinden âkim kalmıştır. Fabrikanın inşasile, 600 bin liradan fazla para dahilde kalmış olacaktır. İnhisar idaresinin varidatı geçen seneye nazaran % 20 artmıştır. Geçen sene 1 milyon 740 bin lira idi. Bu sene 2 milyon 150 bin lirayi bulmuştur".

Müskiratta

Umumî müdür fabrikaları teftişe başladı.

Müskirat inhisarı umumî müdürü Asım Bey müskirat fabrika ve imalâtanelerini teftişe başlamıştır.

Asım Bey Kabataştaki deponun inşaatını da gözden geçirmiş ve hazirandan evel ikmali için emir vermiştir.

Likör fabrikası

Yapılacak olan likör fabrikasının inşasına da nisanın onunda başlanması takarrür etmiştir.

Dayak

Emanet ve Polis tahkikatla meşgul

Geçenlerde Galatasaray merkezinde bir tütüncüye ve evvelki gün de seyrüsefer merkezinde bir şoföre atıldığı iddia olunan dayaklar hakkındaki tahkikata devam edilmektedir. Polis merkezindeki dayak hâdisesile Polis müdiriyeti ve seyrüseferdeki hâdise ile de Emanet müfettişleri meşgul olmaktadır.

Kıymetli bir Türk muhibbi

Profesör Mears 975 Amerika Darülfünun ve Kollecinin selâmlarını Darülfünunumuza bildirmek üzre buraya gelmiştir.

Karnegi müessesesi profesörü sıfatile profesör Eliot Mears'in şehrimize geldiği gazetelerde yazılmıştır. Tahkikatımıza göre Mister Mears memleketimizin yabancısı değildir. 1919 senesinde ceneral (Hariyord) komisyonunun iktısadî mütehassısı sıfatile memleketimize gelerek tetkikatta bulunmuş ve sonra 1919 ve 1920 senelerini Amerika Ataşe komersiyali sıfatile burada geçirmiştir.

Burada bulunduğu sırada (Asrî Türkiye) diye bir kitap tertip etmiştir ki ihtiva ettiği baplardan her biri başka başka mütehassıslara yazdırılmıştır. Ezcümle iska babını Nafia Vekili merhum Süleyman Sırrı B., maden babını sabık Maadin umumî müdürü Cemal Bey, Türkiyenin beynelmilel münasebetleri babını Salih Keramet Bey yazmıştır. Profesör Mears Türkiyeyi anlamış ve sevmiş bir adam sıfatile kitabını Amerikada neşre kalkışınca Amerikanın o zamanlar Türklüğe şiddetli bir düşmanlık besleyen teşkilâtı ayaklanmıştır. Profesör Mears hiç bir tabı bulamıyarak kitabı bizzat neşre mecbur kalmıştır. Amerikalılara harpten sonra ilk defa olarak hakikati bildiren bu kitap büyük bir rağbet görmüştür. Amerikada bugün hakkımızda hüküm süren dostane

M. Eliot Mears

cereyana Mister (Mears) in o zamanlar için büyük bir cür'et sayılan kitabı az, çok âmil olmuştur.

Profesör (Mears) 1920 senesindenberi Kaliforniyada (Stanford) Darülfünununda (Coğrafya ve beynelmilel ticaret) kürsüsünü işgal etmektedir. Geçen sene Karnegi müessesesi tarafından milletler arasında fikrî teması muhafaza etmek vazifesile Avrupaya gönderilmiştir. (Karnegi) müessesesinin bu vazife ile meşgul olan kısmı Kolümbiya Darülfünunu müdürü Doktor (Batler) in riyaseti altındadır. Profesör (Mears) in ilk merhale olarak İsviçrede Cenevrede (Enstitü Üniversiter) de konferanslar vermiş, sonra 975 Amerika Darülfünun ve kollecinin selâmlarını iblâğ etmek ve Darülfünunumuzda bir konferans vermek üzre memleketimize gelmiştir. Bundan sonra İskoçyaya giderek Edinburg ve Glâskov Darülfünunlarında üç ay kalacak ve konferanslar verecektir.

Profesör (Mears) in bugün saat dörtte Darüfünunumuzda vereceği konferansın mevzuu (Coğrafyanın iktsadiyatla münasebeti) dir. Amerikalı âlim, on sene zarfında memleketimiz de gördüğü farkları ifade için kâfi derecede kuvvetli kelime bulamamaktadır.

Mütekaitler

Henüz müracaat etmediler

Cemiyet reisi Ferit Pş.nın izahatı

İnhisarlarla mülhak bütçelerden ücret alan mütekaitlerin tekaüt maaşlarının kesilmesi hakkında emir verildiği ve mütekaitlerin de bazı teşebbüsatta bulundukları yazılmıştı. Bu hususta Mütekaitler cemiyeti reisi Ferit Paşa şu izahatı vermiştir:

— «Başvekâlete ve diğer makamata cemiyet tarafından vakî olmuş bir müracaat yoktur. Cemiyete de resmen tebligat yapılmamıştır. Mütekaitler maaşı muhassasları ile geçinemediklerinden bu katiyattan müteessir olacaklardır. Avrupanın bazı memleketlerin de devlet bütçesi haricindeki müessesatta çalışmağa muktedir mütekaitler bulundukça hariçten bir kimsenin istihdamı memnudur. Memleketimizdeki müesseselerden bir çoğunda çalışan mütekaitlerin mecmuu yüzde onu bulmaz. Diğer memleketlerde olduğu gibi bizde de bir kanun vücude getirilirse ifayi hizmete muktedir mütekaitler işsiz kalmıyacaklardır.

Mütekaitler cemiyeti reisi Ferit Paşa

Yeni yapılacak askerî ve mülkî tekaüt kanununda eski mütekaitlerin terakkilerini temin edecek mevat ilâve edilecektir.

Bu takdirde, mütekaitlerin hariçte iş aramıyacakları şüphesizdir.

İhsan Bey

Sabık Bahriye vekili Istanbula geldi

Sabık bahriye vekili İhsan Bey Ankaradan şehrimize gelmiştir. İhsan Bey Üsküdardaki hemşiresinin hanesinde ikamet etmektedir.

İhsan Bey

Sabık vekilin Avrupaya gideceği söylenmektedir.

20 bin kişi

M. Mekteplerinde muvaffak oldu.

Istanbulda mektep buhranı yok

Şehrimizde bulunan ilk tedrisat müdürü umumîsi Ragıp Nureddin Bey ilk mekteplerle Millet mektepleri hakkında tetkikat icrasile meşgul bulunmaktadır.

Sehrimizde Millet mekteplerinin son devresine devam edenlerin imtihanları neticelenmiş ve müdavimlerin takriben yarısını teşkil eden (20) bin kişinin muvaffak oldukları anlaşılmıştır. Yakında şahadet nameleri tevzi olunacaktır.

İmtihanda muvaffak olamıyanlarla henüz okuma ve yazma bilmiyenler gelecek senei tedrisiye iptidası olan Teşrinisani iptidasında açılacak yeni devreye devama mecbur tutulacaklardır.

Bu sene tedrisatın (4) aylık devre olarak yapılması dolayısile bu seneye ait tedrisat ikmal edilmiştir.

Diğer taraftan lise ve orta mekteplerde ikinci yoklama imtihanları yapılmaktadır. Bu yoklamalara (8140) kız ve erkek talebe iştirak etmiştir. Sene nihayetinde de son bir yoklama yapılacak ve notların vasatisi (3,5) tan noksan olan talebeler gelecek senei tedrisiye iptidasında imtihana tabi tutulacaklardır.

Bu mektepleri tetkik eden Maarif Emini Muzaffer Bey, vaziyetin mucibi memnuniyet olduğunu söylemiştir.

Muzaffer Beyin izahatına göre, şehrimizde mektep buhranı yoktur.

Bir sene zarfında 34 kadar yeni ilkmektep açılacağı gibi bir orta mektep te küşadı muhtemeldir.

İstanbul orta mekteplerinde tedrisatın muhtelit olarak yapılması henüz bir tecrübe mahiyetindedir.

Muallim ve bina itibarile mühim birtasarruf temin eden bu usulden iyi netice alındığı takdirde diğer bazı mekteplere teşmili mümkün olacaktır.

Yeni mektep binalarından köylerde yapılanlar açılmıştır. İlk tedrisat muallimlerinin, maaşlarına baremin tatbiki ile hakkı mükteseplerı ihlâl edilmiyecek ve Baremin ahkâmı umumiyesine göre lâzım gelen muamele yapılacaktır.

Barem dolayısile hiç bir muallimin maaşı azalmıyacağı gibi maaşı aslîlere göre bir kısmı zam da göreceklerdir.

Muallimlerin terfih ve cezalandırılma kanunu lâyihası Heyeti Vekileye tevdi edilmiştir. Bu kanun kıdem zamlarının kaldırılmasile husule gelen vaziyetin düzelmesini temin etmekte ve memurların tecziyelerine ait ahkâmın muallimlere ne gibi ahvalde tatbik edileceğini göstermektedir.

Kadıköy orta mektebi

Kadıköy orta mektebi müdüriyetine müdür muavini Necati Bey tayin edilmiştir.

Erkek muallim mektebinde konferans

16 Mart 930 Pazar günü akşamı saat 19,45 te Doktor İhsan Şükrü Beyfendi tarafından Erkek muallim mektebinde (Dimağ nasıl çalışır?) ünvanlı bir konferans verilecektir. Arzu edenler teşrif edebilirler.

Devlet Matbaası

Devlet matbaası müdürü Faik Sabri B. kendisinin Ankara orta muallim mektebine naklen tayini hakkında ademi malûmat beyan etmiştir.

Faik Sabri Bey, matbaanın vaziyeti mucibi memnuniyet olduğunu, son bir sene varidatının yüz bin lira fazla olduğunu söylemiş ve şunları ilâve etmiştir:

— Liselerin ikinci devre kitaplarının yüzde sekseninin basılması ikmal edilmiştir. Muhtelif Vekâletlerin sipariş leri de matbaamıza verildiği için iş çoktur. Varidat artmaktadır...

Abide

Kaidenin taşla mütecanis değ

Bu itibarla su kaide nüfuz ediyor.

Bazı dedikoduları mücip o Taksim abidesinin tamiratı a kadar ikmal edilecek Darülfünun jeoloji müder Mâlik Beyle profesör M. Ş tahta perde içinde yapılma olan bu tamiratı yakından kik etmişlerdir.

M. Şapü de, kaide için ku nılan taşların çok fena oldu nu teyit etmiştir. İki profe abidenin vaziyeti hakkında rapor hazırlıyacaklardır.

Abide komisıyonu bu rap nazarı dikkate alarak lâzım len tedabiri ittihaz edecek M. Kanonikayı, hatalarını mire davet edecektir. Abide çatlıyarak dökülmekte olan parçalarından alınan numu ler Darülfünunda muayene dilmiş, bunların gayri müte nis olduğu için suyun nufuzu müsait olduğu anlaşılmış Dün bu taş nümunelerinin m yenei hurdebiniyelerini yap müderris Malik Bey bir muh ririmize demiştir ki:

— «İşin bidayetinde ab taşlarının mükemmel ve ebediyen payıdar olacağı dia edilmişti. Zaten biz abi nin yıkılacağını söylemiş de liz. Yalnız kaide için kullanı taşların iyi cinsten olmadığ ve tesiratı havaiye karşısın sathen tahallül edip parça p ça döküleceğini iddia etmişti Şimdi bu hâki , diğer mü hassıslar tarafından, hatta b zat M. Kanonikanın vekili Monceri tarafından kabul ed miştir.

Geçen sene M. Kanonika, tihfaf ve istihza ile benim il sürdüğüm Silikataj usulün tatbiki pek gülünç olduğund bahsetmişti.

Halbuki kendisinin vek çatlıyan taşların ancak silik taj ile tamiri mümkün oldu nu söylemektedir. Ve bugünd kaide taşlarındaki delikler si kataj ile doldurulmaktadır.

Gene tekrar ediyorum ki taşlar, zannedildiğinden p fenadır. Bugün husule gelen d likler kapanmadığı ve yağmu sularının nufuzuna mânî olu madığı takdirde kaidenin k mızı renkli taşlarile tezyin kısımlarından bir kaç sene za fında eser bile kalmıyacaktır

Yapılan tamiratla kaiden muhafazası mümkün olup olm yacağı ancak gelecek kış ge tikten sonra anlaşılabilir. He halde memleketimizde bu ah le inşaatında kullanılacak ç iyi taşlar vardır.

Bundan sonra abide yapılı ken müteyakkız davranılara taş nümunelerine dikkat etme ve nümuneleri Darülfünund tahlil ettirmek lâzımdır."

Eytam, Eramil maaşları veriliyo

Eytam, eramil ve mütekaid nin üç aylıklarının tediyesin bugün başlanacaktır.

Tevziat bir hafta devam ede cektir.

Fikir, Mizah, Edebiyat, San'at

Milliyet

ın Umdesi "*Milliyet*" tir.

16 MART 1930

REHANE — Ankara caddesi
00 Telgraf adresi: Milliyet, İs-

Telefon numaraları:
stanbul 3911, 3912, 3913

BONE ÜCRETLERİ

	Türkiye için	Hariç için
ığı	400 kuruş	800 kuruş
	750 „	1400 „
	1400 „	2700 „

len evrak geri verilmez
eti geçen nushalar 10 kuruştur
zete ve matbaaya ait işler için
lüdüriyete müracaat edilir.
zetemiz ilânların mes'uliyetini
kabul etmez.

UGÜNKÜ HAVA

ın hararet en çok 12 en az
rece idi. Bugün rüzgâr lodos
k, hava hafif bulutlu olacaktır.

Bugün

tısadî tahdidi teslihat...

nferansları pek bol olan
amandayız. Başta Londra
tahdidi teslihat konferan
uğu halde 930 senesi bir
içtimaa şahit oluyor. Tah
teslihatın çeşitleri de çok:
datahdidi teslihat,denizde
i teslihat, havada tahdidi
ıat,ve nihayet bunlara ilâ
bir de gümrüklerde tahdi
slihat!.. Bugün şu sonun-
hdidi teslihattan bahset-
istiyoruz. Harp vasıtaları
ça milletler arasındaki em
sizlik te artıyor ve silâh-
teslihat rekabeti devam
r. İşte, diyorlar, tıpkı bu-
gibi memleketler arasında
ük tarifeleri de arttıkça
adî sahada da milletleri a-
uçurumlar gittikçe büyü-
Harbin önüne geçmek ve
tleri ağır masraflardan
ırmak için nasıl tahdidi tes
düşünülüyorsa gümrükler
nden çıkan ayrılığı da kal
anın çaresine bakmalı..

iddianın neticesi olarak
vrede bir konferans top-
Ortaya atılan teklif üç
enelik bir "mütareke„ ak-
tek gümrük tarifelerini ar-
ımaktır. Fransız heyeti ta-
dan vaki olan teklif pek
ır.

konferanstaki cereyana
ti teşkil edilmesi isteniyor
yalnız memleketler arasın
gümrük tarifelerini indir-
e kalmıyor. İktısadî mesa-
zünden çıkacak ihtilâfları
me havale etmek için dev-
arasında bir itilâf akti ile-
rülüyor.

nun için daimî bir hakem
ti teşki edilmesi isteniyor-
sî sahada harp kanun hari-
in edildikten sonra artık
iktısadî münasebatta da
tlerin arasını açan eskiden
a usullerin kaldırılmasiçin
ne mâni vardır?.. İşte gümrük mütarekesi veya tarife tahdidi teslihatı gibi isimler takılan cereyanın başına geçenlerin ileri sürdükleri dava budur.

Umumî harpten sonra dünyanın iktısadî müvazenesini yerine getirmek için ortaya atılan ve nihayet bir konferansta müzakere edilen bu fikrin az çok varacağı bir netice vardır.

Fakat şimdiki halde konferanstaki heyetleri tesiri altında bulunduran şey şudur: İhtiyat..

**** Spor hayatı ****

Elîm fakat muntazar netice!

Cuma günü Türkiye sporunun en eski ve canlı temeli Galatasaray ve Fenerbahçe bu sene ikinci defa olarak Taksim stadyomunda karşılaştılar. Galatasaray bu sene gene ikinci defadır ki 20 senelik rakibi olan ve dört beş senedir kendisine muttasıl yenilen Fenere mağlûp oldu. Sporda galebe ve mağlûbiyet gaye olmadığına nazaran bir eski sporcu sıfatile buna ehemmiyet vermiyebilirim. Fakat oyuncularından birisi sakatlanıp çıkan, diğeri de hakeme itaatsizlik ettiği için çıkarılarak daha ilk haftayımda 9 oyuncu ile kalan Fener takımı karşısında âciz, şaşkın ve şirazesi dağılmış bir hale gelmeseydi Galatasaray hakkında ehemmiyetli bir şey söylenemezdi. Fakat senelerce İstanbul şampiyonu olmuş bir takımın 9 kişilik bir takım önünde âdeta varlığını kaybetmesidir ki bana bu satırları yazdırdı. Galatasarayın rakipleri, hasımları, Fenerin taraftarları ve dostları ne kadar beyanı meserret ederlerse etsinler, muhakkak ki Cuma günkü hâdise spor âlemimiz için bir facia, bir hâile idi.

Türkiyenin en eski ve kavi, en esaslı bir müessesesinin o hale düşmesi memleket sporunda maddî manevî hissesi olanlar için acımacak şeydi. Böyle bir müessesenin bir saat zarfında bütün dostlarını ve rabıtalarını kaybederek yıkılışı alaya tahammülü olan bir hâdise teşkil edemezdi. Ben Galatasarayı yani Türk sporunun en yüksek bir parçasını harap eden afeti yeni ve mevziî görmüyorum... Kimsenin suçu olmaksızın bu müesseseye nasılsa girmiş ve maalesef kökleşmiş olan "kırıcı„ tarz memlekette ve hatta kendi içlerinde bir kaç şahsı kurban verdikten sonra bütün Türk futbolünü birlikte sürüklemesi tehlikesini tevlit edince Türk hakemleri bu nizamsız ve muzir sisteme karşı ciddî vaziyet almak zaruretini hissetmişlerdi. İşte bu sene Galatasarayın müşahidi olduğumuz mütevali muvaffakıyetsizliklerinin sırrı bu idi.. Yoksa iddia ettikleri gibi ne takımın yanlış tertibi, ne oyuncuların idmansızlığı... Galatasaray gibi en eski ve kavi müessesemize ârız olan bu âfet nihayet kendi mevcudiyetlerini de birlikte sürükledi... Ve.. — umalım ki— artık içimizden ilelebet çekildi gitti.. Galatasarayın bu feci akibetinin gerek kendisi gerekse memleket için en teselli verecek noktası burasıdır.

Bürhaneddin

FELEK

Kocakarı fırtınası

Lâf aramızda, Cuma günü Kayışdağı sırtlarını bembeyaz görünce inanın ki az kalsın Abdülfeyyaz Tevfik Beyin kehanetine hak verecektim. Fakat arkadan yetişen sıcak bir güneş banyosu bu beyazlıkları çabuk eritti ki artık Tevfik Beyfendinin son ümitlerinin de bu karlarla birlikte eridiğine kanaat getirdim.

Halk takvimini büyük bir dikkatle takip eden annem karları görünce dedi ki:

— Oğlum, Koçakarı soğuğu Üç gün Şubattan dört gün Marttan.

Hatırımdadır ki bu kocakarı soğuğu her sene o günlerde soğuk, kar, fırtına, velhasıl bir münasebetsizlik yapar. Bu müşahedemi arkadaşlardan birine söyledim, bana ciddî bir tavırla sordu:

— Evli misin?.

— Hayır..

— Öyleyse hakkın var, bilemezsin!

— Neyi?..

— ... Kardeşim! Kocakarı iken — ihtiyarladığı için — senede ancak üç dört gün fırtına yapar, lâkin gençleri.. her tanrının günü..

BİR İLÂVE

Dünkü "Haftanın yazısı„ nda "çekmek„ mastarının bütün kullanıldığı yerleri gûya toplıyabildim zannediyordum. Halbuki üç şey hatırlattılar ki unuttuğuma mahçup oldum:

Sîneye çekmek - enfiye çekmek - silâh çekmek!..

Acaba daha var mı?

FELEK

ÂLENİ TEŞEKKÜR

Çok sevdiğim kızım Sabihamın cenazesine bizzat teşrif buyurmak zahmetini ihtiyar eden ve tahriren taziyette bulunan zevatı muhtereme hazeratına bipayan teşekküratımızı arzu takdim eyler ve afiyetler temenni ederiz.

Pederi: **Esat,** Biraderi **M. Ali**

İrtihal

Aksaray postahanesi telgraf muhabere memuru Recai B. in refikası ve gazetemiz muharrirlerinden Alâed din Kâmil B. in baldızı Memnune Hanım uzun müddettenberi çektiği hastalıktan rehayap olamıyarak vefat etmiştir. Kederdide ailesine beyanı taziyet ederiz.

Kulak misafiri

Siz bizden evvel yanarsınız..

Dünkü kasırga matbaanın damındaki kiremitleri hallaç pamuğu gibi savururken biz de aramızda başbaş vermiş Fransada ortalığı sele boğan büyük fırtınadan bahsediyorduk. Birisi dedi ki:

— Hele şükür uzun boyluyum. Selde kolay kolay boğulmam!

İçimizdeki kısa boyluları işaret etti:

— Sizin vaydır halinize..

Ben atıldım:

— Âkıbet, sen de boğulacak değil misin?

— Evet ama, sizden herhalde bir kaç saniye sonra boğulurum.

Aramızda bulunan İ. N. Bey cevap verdi:

— Ya yıldırım düşerse.. O zaman da siz bizden evvel yanarsınız!...

Kulak misafiri

Torbası

Tereslere söyle!..

Sultan Aziz, fartafurtası olmıyan, ağzına geleni söyliyen bir adammış. Bir gün Teşrifatçısı Mahşer midillisi Kâmil Bey, Cuma selâmlığından sonra kabul olunmak üzere Rus sefiri İğnatiyef ile İtalya sefiri M. Dökova ve Amerika sefiri M. Bekeri padişaha takdim ederken acele ile dili dolaşarak:

— İğnetiyef Kova ile Bokyer cenapları... demiş.

Sultan Aziz gülmüş:

— Tereslere söyle.. Yedikleri bo...un hepsinden haberim var, demiş.

Yenineşriyat

Varan üç

Genç ve kıymetli şair Nazım Hikmet yeni bir eser verdi: **Varan üç.** Nazım Hikmet bu şiir mecmuasında en nefis eserlerini toplamıştır. Genç şairin yeni eserini tavsiye ederiz.

Birinci Ticaret Mahkemesinden:

Eskişehirde Çifci Bankası tarafından Sotiriyadis biraderlere terhin edilen ve Sirkecide Aksaraylar hanında bulunan Tütünlerin bilmüzayide furuhtuna mahkemece karar verilmiş olmakla talip olanların 20 Mart 930 perşembe günü ve kabil olmadığı takdirde anı veli eden günlerde saat onda mezkûr handa hazır bulunmaları ilân olunur.

ZAYİ: Haydarpaşa Emvalinden almakta olduğum maaş tatbik mühürümü gaybettim. Yenisini kazdıracağım, eskisinin hükmü olmadığını ilân ederim.

Kadıköy Rasimpaşa mahallesi:
Firdes

Küçük Hikâye

Haydudu zincirliyen kız!..

Mail akşam ışığının pembeleştirdiği yolda genç kız neşeli neşeli yürüyordu.. Uzun boylu iri,parlak ve ahenkli idi.Çehresini serinliğe uzatırken ruzgâr lâgarson saçlarını arkaya atıyordu.. Çıplak elleri uzun ve muntazamdı. Pardesüsünün bileklerinde sıkılmış yenlerinden iki çiçek gibi çıkıyordu..

Parlak genç kız sonbaharı teneffüs ediyordu... Hayatının harekâtını tanzim ederken gösterdiği sıhhatli bir iştaha ile teneffüs ediyordu... Düşüncesi hür, fikri temiz, kalbi asude idi. Kırları seviyordu. Dar kır yollarını, ırmakları, ormanları seviyordu... Yorulmaksızın uzun zaman yüzebiliyordu.. Ve uzun zaman sıkı etlerini mıncıklayan suda ve kamçılayanhavada tutabiliyordu.Erken kalkar ve köşkün bahçesindeki yemişleri daha üzerlerinde gecenin soğuğu bulunurken yerdi. Her zaman böyle sayfiyede ve toprağın hakikatinde yaşamak isterdi.

Mail akşam ışığının pembeleştirdiği yolda genç kız neşeli, neşeli yürüyordu.. Akşamın ses siz gürültüsü onu korkutmuyordu.. Ve köşke gitmek için geçilmesi lâzım gelen koruya da girmişti.Yalnız acelegitmek icap ettiğini anlıyordu. Çünkü semaolgun kayısı renginden donuk zümrüt rengini alıyordu. Süratle lâcivertleşiyordu...

Kız da asabî korku yoktu. Fakat gecenin bazan yol kıvrımlarında parlak gözlü ve haşin tavırlı fena çocuklar sakladığını da biliyordu..

Münasebetsiz bir karşılaşma düşüncesi kafasından geçerken sağında ağaçların arkasında çığnenen yaprakların hışırtısını işitti. Birdenbire durdu. Rüzgâr semada istical eden bulutları büküyordu. İlk yarasalar uçuşlarını kıran gayri mer'i duvarlara çarpıyorlardı.

Genç kız korkunun kalbine saplandığını hissetti. Artık tehlikeden şüphesi kalmamıştı. Önünü kesmeğe uğraşan adamı görmüştü. Bağırmadı. Biliyordu ki bayılmıyacaktır, uğraşacaktır. Bütün çevik vücudile, tırnakları ve dişlerile pençeleşecektir.

Meçhul adam önünde yürüyordu. Dar alınlı ve cüretkâr hali idi.Nazarları pusu kurmuş gibi görünüyordu. Gençti, ve en korkunç bir hırsızlık arzusile gözleri yanıyordu.

Şimdi erkek kıza yan gözle bakmağa başlamıştı. Taarruza geçmek için onun bir korkusunu bekliyordu. Fakat korkan ve korkudan geri sendeliyen kendisi oldu. Genç kız yanma yaklaşmış yüksek ve ahenkli bir sesle soruyordu:

— Affedersiniz Delidereye buradan mı gidilir?.

Kız erkeğin önünde dimdik duruyordu. Parlak ve iştaha verici boynu dimdikti. Ve erkek te iki parmağı ile bir çiçek ezer gibi ezebileceği bu boyuna elini uzatamıyordu. Kalbi adeta işitilecekmiş gibi atmağa başlamıştı. İkisi de hareketsizdi. İkisi de esrarlı bir tarzda biribirini ölçüyordu. Erkek nihayet hiç konuşmıyan kimselerin kısık sesile:

— Evet doğru gidin! dedi.

Kız muttasıl ona bakıyordu. Kız biliyordu ki gözlerinin nüfuzunu ve sahte itimadını heriften ayırdığı dakikada tekrar düşman olacaklardı.

Meçhul adam hayretten yıkıldı. Taarruza uğramış bir kadının feryadı yerine ne görmüştü?

Adam ne bekliyordu? Kız kaçacak, o tutacak.

Bükeceği ellerin boş bir müdafaası, tıkacağı ağzın boş bir feryadı!..

Dizini genç kızın göğsüne bastıracaktı.. Yüzünü genç kızın yüzüne dayıyacaktı. Beklediği bu idi. Halbuki kız ona yolunu soruyordu...

Kız sözlerine devam etti:

— Eğer siz de o tarafa gidiyorsanız, benimle beraber gelir misiniz? Bakın akşam oldu. İçimde bir korku var. Ne isabet oldu da size rast geldim! Herif güldü. Uzun süren ve sarsan bir gülüşle güldü.. Ve kızın yanında yürümeğe başladı.

Kız daima emniyetli ve güzel bakışını bir tabanca namlısı gibi herife dayıyordu.. Sonra onun vahşi kıllı ve korkunç derecede geniş ellerine baktı ve dedi ki:

"— Eğer birisi önümüze çıkarsa beni koruyacak kudrettesiniz!

Kız bu son cümleyi hüzünlü bir sesle adeta yalvarır gibi söyledi ve adamı zincirbent etti.

Bu serseri, bu yolkesici, şerrinden herkesi kapılarını kilitlemeğe mecbur eden bu haydut, namuslu bir adam olmuştu. Genç kız onu bağlamıştı.

Kız biliyordu ki herif ona cevap vermiyecekti, fakat parlak zaferinden emin olarak onda hâsıl ettiği iyilikleri, tatlılıkları ve şaşkınlığı idameye çalışıyordu. Ona bir sürü sual soruyor, ve yalan cevaplarile alâkadar oluyordu. Erkek serseri olduğunu güç halle saklıyabiliyordu.

Kız sükûtun ağırlığını beraf etmek için ufak tefek şeyler anlatıyordu.. Ve yol bitiyordu. Gece çökmüş gibi idi.

Erkek şimdi genç kızın sakin ve beyaz çehresini, aydınlık gözlerini seyrediyordu.

Kızın söylediklerini anlamıyordu. Bir hayvan gibi kıza bağlanmış olarak satlerce, yorgunluk, açlık ve uyku hissetmeden gitmek istiyordu.

Kız, kendisini ona emanet etmişti. O da ruhunu ona vermek, elini, eteğini öpmek istiyordu. Köşkün önüne gelmişlerdi. Kız:

— Dostum, dedi size minnettarım!...

Erkek, o karanlıkta da kızın itimatkâr gözlerini ve güzel tebessümünü seçmeğe çalışıyordu.

Genç kız devam etti:

— Biliyorum, hayat bazan acıdır. Kara günleri de vardır. Size bir şey vermekliğime müsaade eder misiniz?

Sonra çantasını açtı ve erkeğe para uzattı Erek: "Hayır!" dedi. O zaman genç kız ince ve zarif ellerini haydudun korkunç elleri içine bıraktı.

Erkek heyecan ile bunları öptü. Kız herifin vahşî sakalının sert kıllarını, iki damla göz yaşının ılıklığını hissetti. Herifin serseri hayatının ilk ve yegâne yaşlarını yumuk ellerinin üstünde duydu..

Kız köşke girdi. Herif yolda uzaklaştı ve gecenin içinde kayboldu.

Mümtaz Faik

Mektepliler müsabakası

Konsorsiyom

44 üncü haftanın 1 inciliğini Ticaret mektebi talebesinden 745 Adnan Bey kazanmıştır. Yazısı şudur:

"Bu haftanın en mühim haberi konsorsiyom'un filen teşekkülüdür.

Malûmdur ki, İngiliz lirasının gayritabiî yükselmesile kapımızı çalan felâketin önüne geçmek üzre hükûmetimiz bazı tedabir aldı. Bunlardan biri de kambiyo işlerini idare etmek ve Milli parayı sukuttan kurtarmak maksadile, bazı Bankaların iştirak ettiği, Konsorsiyom teşkilidir.

İş, Ziraat, Kommersiyale, Selânik, Memaliki Şarkiye ,Fransız ve Rus Sovyet Bankalarının iştirak ettiği Konsorsiyom'un sermayesi hükûmetin de yardımı ile 1,000,000 İsterline baliğ olmaktadır ki, alâkadarlarca ihtiyaca kâfi görülmektedir.

Hayatî bir mesele halini alan paramızın iştikrarı yolunda büyük faideleri olacağına şüphe etmediğimiz Konsorsiyom bu hafta zarfında âzasını intihap ile resmen ve filen teşekkül etmiş oldu.

Nurullah Esat Beyin riyasetinde toplanan azalar projelerini tanzim etmişlerdir. Maliye vekâletinin projesinden sonra kat'i proje tesbit edilecektir.

Çok hayırlı gördüğümüz bu "combinaison" a muvaffakıyetler dilerken nazarı dıkkatimizi celbeden bir nokta üzerinde de durmaktan kendimizi alamıyoruz:

Türk piyasasında çalışan bazı bankalar bu birleşmeğe dahil olmamışlardır. Bunların içinde bidayette Konsorsiyom'a en mütemayil olanların mevcudiyetini öğrenmemiz hayretimizi bir kat daha artırmıştır. Bu bankaların devletimize müfit olabilecek bir harekete lâkayt kalmalarını biz Türkler ancak nankörlükle ifade ede biliriz.

Çok temenni ederiz ki, bu Bankalar da "Combinaison" a dahil olarak vaziyetlerini tahkim etsinler; ve eyl bilsinler ki, artık bağrımızda yılan büyütecek değiliz.."

Milliyet„inedebî romanı: 40

DÜĞÜN GECESİ

Bürhan Cahit

evdet B. hâlâ heyecan için-
tgaranın birinden birini ya-
k elleri cebinde odadan o-
ı dolaşıyor, gözleri dalıyor,
inüyor, mırıldanıyordu.
enç mühendis yarım saat
le son işleri bitirdi. Yazıha
n dört aydanberi takip et-
bu mühim işe ait dosyayı
ıttı.

Tamam Beyefendi!

evdet B. gözlerinde garip
ar parlıyarak zarfı aldı:

Kefalet mektubu da içinde

Koydum efendim!

avaşça sordu:

On dört milyon yedi yüz
değil mi?

Tamam!

Onların ki neidi?

On dört milyon sekiz yüz
bin!

— Yüz bin fark var. Kâfi. Haydi şimdi istirahat et, yarın dokuzda burada buluşur, beraber gideriz.

Genç mühendis, patronunu hürmetle selâmladı. Çıktı

Cevdet Beyin heyecanı kesilmiyordu. Yarım saat ona kadar uyumasına imkân yoktu, sıkıntıdan ne yapacağını şaşırmış bir halde mütemadiyen sıgara içerken Nusret B. geldi. Arkadaşının gelişi onun bitkin halindeki asabını biraz teskin etti:

— Otur azizim, otur, dedi. Ne var, ne yok bakalım, anlat Allah aşkına!

Nusret Bey ondan havadis bekliyordu:

— Haber sende yahu, dedi. Dün dört saat kaldım. Yarın sabah havadis çok... Ha dur bak bende de havadis var. Bugün yeni fakat esaslı karar verildi.

Cevdet B. telâşla sordu:

— Hayır ola, ne kararı?.

— Şu liman inşası meselesi canlanıyor.

— Ne diyorsun?

— Evet, evet, bu öyle uydurma havadis değil, teklif bana geldi.

— Eh!

— E si bu. Demir yolu ihalesinden bir ay sonra liman imtiyazı da liman tesisi şartile verilecek.

— Garip şey!

— Bu eski bir fikirmiş. Hatta bir zamanlar hükûmetçe yapılması düşünüldü, sonra şirkete havalesi fikri canlanmış.. Tabiî doğrusu da bu! Bu sabah bizim encümene geldi. Tetkik ettik!

— Netice?

— Fikir muvafık, heyeti umumiyeye sevkedilecek. Ve tabiîdir ki reddedilmiyecek.

— Yarınki işle alâkası.

— Yok. Fakat şurası muhakkak ki, demir yolunu alan grup liman işine karıştırılmıyacak.

— Şu Sedat Âliden, meb'us Hidayetten işittiğimiz lâkırdılar.

— Evet, aşağı yukarı öyle!

— Demek işi onlar daha iyi yerlerden takip ediyorlar.

Nusret B. arkadaşının bu sözüne alındı:

— Yok, dedi. Rivayet her zaman olabilir. Fakat işin ciddî şekle girmesi ancak iki günlük meseledir.

— Neyse, vaziyete göre iş göreceğiz demek.

— Zarfı hazırladın mı?

— Hazır.

— Bir işin var mı?

— Hayır.

— O halde çıkalım, sen biarz sinirlisin! Telâş etme, şu hapishane münakaşasında, Çatalca şoseleri işinde de böyle sinirli idin, üzüldün, ne oldu, bu iştir. Kazanç kaybın ortağıdır. Şimdiye kadar bu iş için ne verdin.

— Dokuz bini geçti.

— Ne diyorsun, yahu!

— Çok az, onu netice gösterecek.

— İnşallah!

İki arkadaş otomobile atladılar. Şoför Cemal sordu:

— Nereye beyefendi.

İkisi birbirlerine bakıştılar. Cevdet Bey yüzünü buruşturdu:

— Bu gece şöyle bir sarhoş olmak istiyorum. Haydi (Altın Palâs) a gidelim.

Otomobil Şişhane yokuşunu hiddetli bir dev gibi çıktı. İki arkadaş sırf içmek ve sarhoş olmak fikrile otelin barına girdiler.

Ve içtiler, geç vakte kadar içtier.

Saat on, kalın perdeli pencerelerden hafif bir ışık süzülen büyük odada münakaşa komisyonu meşin koltuklara dağılmışlar, aylardanberi dedi kodusu olan bu ihale işinin son dakikalarını hazırlıyorlar.

Komisyona evvelâ Cevdet Bey, koltuğunda büyük maroken çantasile girdi.

Bu hem nüfuzlu, hem zengin iş adamını komisyon reisi ve âzası esasen tanıyorlardı. Rahat bir koltuk gösterdiler.

Cevdet Beyin dudaklarında mebzul bir tebessüm eksik olmamakla beraber yüzü sarı, sesinde garip bir tokluk var. Zaferinden emin, fakat heyecanını yenemiyen bir hal var. Biraz sonra Ahmet Sami, yüzünde câli bir neşe ile girdi.

Heyetle beraber iki hasım selâmlaştılar.

Reis işe başlamak saati geldiğini söyledi.

Evvelâ salâhiyetnameler ve banka itibar mektupları tetkik edildi. Zaten iki tarafın da bu işteki ihtisası malûmdu. Nihayet mühürlü zarflar heyetin masasında açıldı. Tesadüfen evvelâ Cevdet Beyin zarfı Reisin eline gelmişti.

Ahmet Sami sakin ve müsterih koltuğa yaslanmış gözlüklerinin altından etrafı seyrediyordu.

Reis zarfı açtı. Ve heyete gösterdi. Yekûnu zaptetti.

Sıra öteki zarfa gelmişti. Reis ayni sükûnet ve ağırlıkla onu da açtı.

Cevdet Bey Reisin yüzüne bakıyordu. Ahmet Sami Beye ait zarfı açıp ta göz gezdirince Reisin kaşları hareket etti. Yan gözle Ahmet Samiye baktı ve kâğıdı yanındaki âzaya gösterdi.

Komisyonun beş âzası da iki mektubu tetkik ettiler.

Reis yüksek sesle neticeyi bildirdi:

— Ahmet Sami Beyin teklifi ile Cevdet Beyin teklifi arasında beş yüz bin lira gibi mühim bir fark var.

Cevdet Bey memnun, mütebessim doğruldu, Ahmet Sami Bey telâş etmedi.

Reis ilâve etti:

— Ahmet Sami Bey, Cevdet Beyin verdiği yekûndan beş yüz bin lira noksan vermiştir.

Cevdet Bey kulaklarına inanamıyordu.

Reis devam etti:

— İki tarafta ayni evsaf fenniye ve kanuniyede bulunduk-

(Bitmedi)

DANTOS HASAN; Avrupa ve Amerikanın en mükemmel Diş macunudur **Yerli malıdır** DANTOS diş macunu dişleri 100 sene yaşatır, çürütmekten vikaye eder. Dişleri inci gibi beyazlatır. Diş etlerini kuvvetlendirir ve kanamaktan menoder ve dişlerin arasında kalan tefessühatı ve ufuneti izale eder. Diş ağrılarına, nezlelerine mani olur. Ağızda gayet lâtif bir serinlik ve rayıha bırakır. Mikropları imha ve ağızdan gelecek her türlü hastalıkların sirayetine mani olur. Avrupada daima birinciliği alır ve birinciliği diplomalarla müsaddaktır. En büyük mükâfatı ihraz eder. Altın madalye ve nişanlar almıştır.

20 Kuruşa Hasan ecza deposu. Dantos diş macunu yerine başka bir marka verirlerse almayınız. Çünkü Dantos dünyanın en enfes mükemmel diş müstahzarıdır.

OKSIMENTOL (PERODEN) Öksürük-Boğaz hastalıklarında. VELUTA SABUNU en şıhı dır KEFALJIN, baş, diş ve her türlü ağrılara karşı.

VEREMLİLERE, SIRACALILARA, UZVIET VE KEMIK ZAYIFLIKLARINA, HAMILE VE SÜT VIREN KADINLARA, ÇOCUKLARIN BÜYÜMESINE, KEHIK KIRIKLIKLARINA, HASTALIKDAN KALKANLARA.

TRIKALSIN MUKAVVI

DOKTORLARA SORUNUZ SAF TRIKALSIN KOMPRIME, KAŞE, TOZ VE GRANÜLE' Günde 3 adet yahut 3 kaşık Çocuklara nısıf

Fransızca, Almanca ve İngilizce Mütercim Aranıyor

Millî Müdafaa Vekâletinden:

Çevirme (Tercüme) şubesi için 100, 150 liramaktu ücretle ve asgarî iki sene ba mukavele hizmet deruhte edilmek şartile mütercim alınacaktır. Mütercimlerin Fransızca Almanca ve Ingilizce dillerindenbirine esaslı surette vâkıf olmaları şarttır. Bunlardan aynı zamanda iki dile veya bu dillerden birile birlikte Italyancaya vâkıf olanlar çevirme şubesinden bizzat ve Istanbulda ve ya diğer mahallerden talip olacakların da istida ile müracaatları.

Istanbul Liman sahili sıhhiye merkezi ser tababetinden;

Merkezimize ait Kavak istimbotunu müceddeden imâl ettirilecek teknesi ile kazanı ve makinesinin tamiratı kapalı zarf usulile mevkii münakasaya vazedilmiş ve yevmi münakasa 27 mart 930 tarihine müsadif perşembe günü saat 14 olarak tespit edilmiştir. Taliplerin mezkûr inşaat ve tamirata ait kararname sureti musaddakalarını almak üzere her gün Galatada Kara Mustafa paşa caddesinde kâin merkezimiz Levazım şubesine ve münakasaya iştirak edebilmek üzere olbaptaki kanuna tevfikan ve kararnamede muharrer olduğu veçhile tanzim ve imlâ edecekleri teklif mektuplarını münakasa vaktinden evel mezkûr merkezde müteşekkil ihale komisyonuna tevdi eylemeleri ve Ticaret odası vesikalarınıda işbu teklifname derununa vazeylemeleri ilân olunur.

Öksürenlere: KATRAN HAKKI EKREM

Piyango müdüriyetinden:

Bazı yerlerde Liste tevzi edenler tarafından İkramiye listelerinin Para mukabilinde satılmakta olduğu işitilmektedir.

Halbuki İkramiye Listelerimiz, üzerlerinde de yazıldığı gibi herkese meccanen verilmektedir.

Muhterem halkımızın Listeler için her ne nam altında olursa olsun para vermemelerini rica ederiz...

Beşiktaş Orman memurluğundan: Kemer burğazda mahfuz 16 çeki yüz kilo odun Hazine namına satılıktır. 1/4/930 tarihinde ihale olunacaktır, taliplerin müracaatları.

Dr. İhsan Sami
Öksürük şurubu
Öksürük ve nefes darlığı için pek tesirli ilâçtır.
Divanyolu SultanMahmut türbesi189

Adana defterdarlığından:

Aşıkyan Parsih ve Mihrandan metruk olup Aşıkyan namile maruf fabrika 927 senesinde bilmüzayede tekarrür eden bedelile talibi uhdesine ihale edilmiş ise de müşteri teahhüdünü ifâ etmemiş olmasından ahkâmı kanuniye tevfikan mezkûr ihale feşh edilerek müşteri evvelden gayri ez tediye bakiye altı sene ve altı müşavi taksitle 26/2/930 tarihinden itibaren yirmi gün müddetle ve kapalı zarf usulile müzayedeye vazedilmiştir. Talip olanlarm yevmi ihale olan Martın on yedinci Pazartesi günü saat on beşten evel Fabrikanın bedeli muhammeni olan 100000 liranın yüzde yedi buçuğu nisbetinde kanunnen kabul mecaz pey akçelerini havi teklif zarflarını Adana Defterdarlığında müteşekkil satış komisiyonuna tevdi eylemelidirler. Muayyen saatin hululünden sonra teklif kabul edilmez. Teklifname bir zarf'a vazolunarak üzeri tahrir edildikten sonra teminat evrakı ile ikinci bir zarfa vazolunacak ve zarf gezalik tahrir edilerek üzerine ait olduğu iş yazılacaktır.

Jandarma imalâthane müdüriyetinden:

8 - 12 - Bin geyim at ve ester nalı.

1 - 2 - Bin kilo mıh.

yukarıda yazılı olan nal ve mıh kapalı zarf munakasa ile satın alınacaktır. Munakasa 5 Nisan cumartesi günü saat 14 te Gedik paşada imalâthanede yapılacaktır. Şartname imalâthaneden verilir teklif namenin tarzı imlâsı şartnamede münderiçtir.

Şişlide İzzet Paşa sokağında Valide apartımanı 11 No. Daire.

Köprübaşında Valide Han derununda 10 No. yazıhane.

Pertevniyal Vakfı

akaratından balâda muharrer emlâk 20 gün müddetle alenî müzayedeye konulmuştur. İsticara talip olanların yevmi müzayede olmak üzre tayin olunan Nisanın 2 inci çarşamba günü saat 15 e kadar İstanbul Evkaf müdiriyetinde Vakfı mezkûr idaresine müracaat eylemeleri.

Pazarlıkla dolap ve saire imali

Âli ticaret mektebi mubayaat komisyonundan:

Mektep için lüzumu olan iki dosya dolabı ile bir masa ve vitrin pazarlık suretile imal ettirileceğinden talip olanlarm 18 Mart 930 Salı günü saat 14 te mektepte müteşekkil komisyona müracaatları.

Gayri mübadiller

Tahsilât - Tevziat komisyonu

D. N.	Semti	Mahallesi	Sokağı	N.	Nevi	Şeraiti	tediye
1182	Büyükada	Yalı	Balık P.	78	kâgir dükkân	1	senelik beşi
799	Beyoğlu	Asmalımescit	Hocopulo pasaj	31-38	„	„	„ „
345/5	„	Şahkulu	Karanfil	10	Apartmanın 1 başinci dairesi	„	„
1125	Büyükada	Yalı	İskele	11-11	kâgir eczane	„	„
1228	Galatada	Kemankeş	Küçük millet hanı	33	oda	1	„ „
1169	Çengelköy	Kuleli	Hasan paşa	19	kâgir hane	1	„ „

Calâda mevkileri ve tediye şeraiti muharrer olan emlâkin bir sene müddetle icarı müzayedeye çıkarılmıştır. Talip olanların yüzde on uisbetinde pey akçesiyle ihalei kat'iye günü olan 24-3-930 pazartesi günü saat onda Beyoğlunda İmam sokağında 20 numeroda komisyonumuza müracaatları.

Ticaret işleri umum müdürlüğünden:

30 İkinci Teşrin 330 tarihli kanun hükümlerine göre Türkiyede iş yapmağa izinli bulunan Ecnebî Şirketlerinden (Servis Kontraktüel dö Mesajeri Maritimi Şirketi) bu kere müracaat ederek şirket vekilliğine Şirket namına yapacağı işlerden doğacak davalarda bütün mahkemelerde müddei, müddeialeyh ve üçüncü şahıs sıfatlariyle hazır bulunmak üzre (Loran Röbü ve Şürekâsı Kolektif Şirketi) ni tayin eyledğini ihbar ve lâzım gelen vesikaları vermiştir. Keyfiyet tetkik edilerek muvafık görülmüş olmakla ilân olunur.

Vilâyet daimî encümeninden

9400 lira bedel mukabilinde hâlis kan pilevne buğası satın alınmak üzre 11 Mayıs 930 tarihine müsadif Pazar günü saat on bire kadar kapalı zarf usulile münakasaya konmuştur. Taliplerin vakti muayene kadar teminat ve teklif mektuplarını encümeni vilâyete tevdi eylemeleri ve şeraiti anlamak üzre encümen kalemile Baytar müdüriyetine müracaatları.

Devlet demiryolları umumî idaresinden:

Kayseri—Sıvas hattının 457+000—603+000 Kilometreleri arasındaki Karaözü, İhsanlı, Şarkışla, B lirli ve Söğütlü istasiyonlarile kilometre 145 teki askerî makasta vapılacak olan mebani ve tesisatı sabite inşaatı 31. III. 30 tarihine müsadif pazartesi günü saat on beşte münakasaya vazedilmiştir. Talip olanların bu baptaki münakasa evrakını 50 lira mukabilinde maliye ve muhasebe dairelerinden tedarik ederek tekliflerini mezkûr tarihte saat on dört buçuğa kadar Umumî İdare Münakasa komisyonuna tevdi etmeleri ilân olunur.

Istanbul vilâyetinden:

1 — Elaziz - Erzincan yolunun 25 + 0 kilometrosunda ve Murat nehri üzerinde yeniden inşa edilecek olan 216 metro tulundeki ahşap (Pertek) köprüsü 15/2/930 tarihinden 24/4/930 tarihine kadar 69 gün müddetle 28264 lira 47 kuruş bedeli keşfile ve kapalı zarf usulile münakasaya vazedilmiştir.

2 — Taliplerin münakasa kanunu mucibince yüzde yedi buçuk teminat muvakkatlerile tekliflerini yevmi ihale olan 24/4/930 Perşembe günü saat on beşten evel Elaziz vilâyeti nafia dairesine göndermeleri.

3 — Talipler inşaatın devamı müddetince iştirak mesuliyetile beraber bir fen memuru bulundura bilecekleri.

4 — Müddeti inşaat tarihi ihaleden itibaren dokuz ay olduğu.

5 — Evrakı keşfiyelerile daha fazla malûmat almak isteyenlerin Elaziz Nafia dairesine müracaat eylemeleri ilân olunur.

Konferans

Darülfünun hukuk fakültesi reisliğinden:

Neuchâtel Darülfünün Emini Hukuk fakültesi Profesörlerinden Mösyü Claude du Pasquier 19 Mart 930 tarihine müsadif Çarşamba günü saat on altı buçukta "Asrî içtihatlara nazaran kanun ile hâkimin münasebatı" mevzuu üzerine Darülfünün Hukuk fakültesinin 1 numaralı dershanesinde bir konferans verilecektir. Arzu eden zevat gelebilir.

H. Paşa demiryollar mağaza müdürlüşünden

Aşağıda yazılı iki kalem malzeme pazarlıkla satın alınacağından taliplerin 18/3/30 Salı günü saat 9 dan 12 ye kadar müracaatla fiat vermeleri ilân olunur.

1000 Kg. Neft

2000 Kg. Kaynamış İngiliz beziri

Saat 12 den sonra fiat kabul edilmez, İzahat almak isteyenler Pazar ve Pazartesi günleri mübayaa kısmma müracaat edebilirler.

Kastamoni evkaf müdürlüğünden:

Kastamonide Saraçlar çarşısında yeniden yapılacak yedi adet dükkânın inşası kapalı zarf usulile münakasaya vazedilerek Martın on sekizinci Salı günü ihâlesi icra edileceğinden talip olanların şartnameyi görmek üzre hergün İstanbul Evkaf levazım idaresine ve projeleri görmek üzre de Kastamoni Evkaf idaresine müracaatları.

KARON Alman Kitaphanesi
Beyoğlu Tünel meydanında 523

Mes'ul Müdür: Bürhanettin

Alkoks ile ağrıları izale ediniz

Göğüs ağrılarına ve soğuk algınlığına, zaif ciğerlere, öksurüge, lumbağo, romatizma, ve ya her hangi mevzii sancı için, bu eski ve tecrübe edilmiş ilâç en seri, en saf, ve en müessir olacaktır. Ağrıyan yere Alkoks'u tatbik ediniz.

Established 1847.

Allcock's Plasters

Alkoks Hariçten istimal edilen ilâçların en iyisidir.

Her eczanede bulunur.

ALLCOCK MANUFACTURING CO. Birkenhead, England

Türkiye için acentalığı: J. Bert ve Şürekâsı P. K. Galata: 233

Muhasebei husnsiye müdürlüğünden:

Beykozda Arpacı Çiftliğinde mahfuz Tıraktor ve teferrüatı 22/3/930 Cümartesi günü saat 14 te mahallinde müzayede ile satılacaktır. Makineyi görmek için 21 Cuma günü mahallinde bulunacak memura ve müzayedeye iştirak için 100 lra depozito akçasile beraber müzayede heyetine müracaatları.

Bu resimde Bolu kız muallim mektebi talebesi izci teşkilâtına dahil talebe görülmektedir

Emvali metruke müdürlüğünden:

Satılık bilâ hava mukaddema kayıkhane halen tahtani bir oda

Buğaziçinde Arnavutköyünde Birinci caddede âtik 34 cedit 36 numaralı bilâ hava mukaddema kayıkhane hâlen tahtani bir odanın bedeli dört taksitte ödenmek üzre 1000 lira bedeli muhammen ile 30/3/930 tarihine müsadif Pazar günü saat 1 de pazarlıkla müzayedesi mükarrerdir. Taliplerin % 7,50 hesabile teminat makbuzlarile İstanbul Millî Emlâk Müdüriyeti Satış komisyonuna müracaat eylemeleri.

Bomonti Fabrikası

DOPPEL

Birası çıkarmıştır.

Her yerde satılır.

Devlet demiryolları ve limanları umumî idaresinden

Otuz dört metroluk bir adet köprü kapalı zarfla münakasaya konmuştur.

Münakasa 13 Nisan 30 Pazar günü saat 16 da Ankarada Devlet Demiryolları İdaresinde yapılacaktır.

Münakasaya iştirak edeceklerin teklif mektuplarını ve muvakkat teminatlarını ayni günde saat 15,30 a kadar Münakasa komisyonu kâtipliğine vermeleri lâzımdır.

Talipler münakasa şartnamelerini 15 lira mukabilinde Ankarada, Malzeme dairesinden ,İstanbulda Haydarpaşa mağazasından tedorik edebilirler.

Devlet demiryolları ve limanları umumî idaresinden:

Millî iktısat ve Tasarruf Cemiyeti tarafından 20 nisan 1930 tarihinde Ankara'da açılacak olan Millî sanayi Nümune sergisinde teşhir edilmek üzre Ankara hattile doğrudan doğruya iltisakı olan Devlet Demiryolları istasiyonlarından Ankara'ya gönderilecek ve sergide teşhir edildikten sonra iade edilecek eşyaya ve sergiye eşya getircek mal sahiplerine nakliye ücretinden yüzde elli nisbetinde tenzilât yapılacaktır.

İşbu tenzilât müddeti 15 mart 930 tarihinden 24 mayıs 930 tarihine kadar mer'i olacaktır.

Fazla tafsilât için istasiyonlara müracaat edilmelidir.

Şehremaneti ilânatı

Şehremanetinden: Hase Cerrahpaşa, Beyoğlu ve emra zühreviye hastaneleri için lüz mu olan Ekmek ve sebze kap zarfla münakasaya konmuştu Taliplerin şartname almak iç her gün levazım müdürlüğün gelmeleri. Teklif mektupları da ihale günü olan 8-4-930 S günü mezkûr müdürlüğe verm leri.

* * *

Kadıköy şubei idariyesinde Başı boş bulunarak daireye g tirilen merkebin bir hafta z fında sahibi çıkmadığı takdir satılacağı ilân olunur.

İstanbul Maarif müdürlüğ den: Muallim Kâzım Beyin t lif ettiği (Ferahfeza ayini) na eseri musiki için 15-3-930 ta hinde hakkı telif ilmühaberi v rildiği ilân olunur.

MİDE

HAZIMSIZLIKLARI

EKŞİLİK ve YANMALARINDA

SODO GASTRİN

Mustahzarı gayet nafidir

Meşhur eczanelerde şişesi 100 kuruştur

POLİTİKA

Bugün **Bugün**

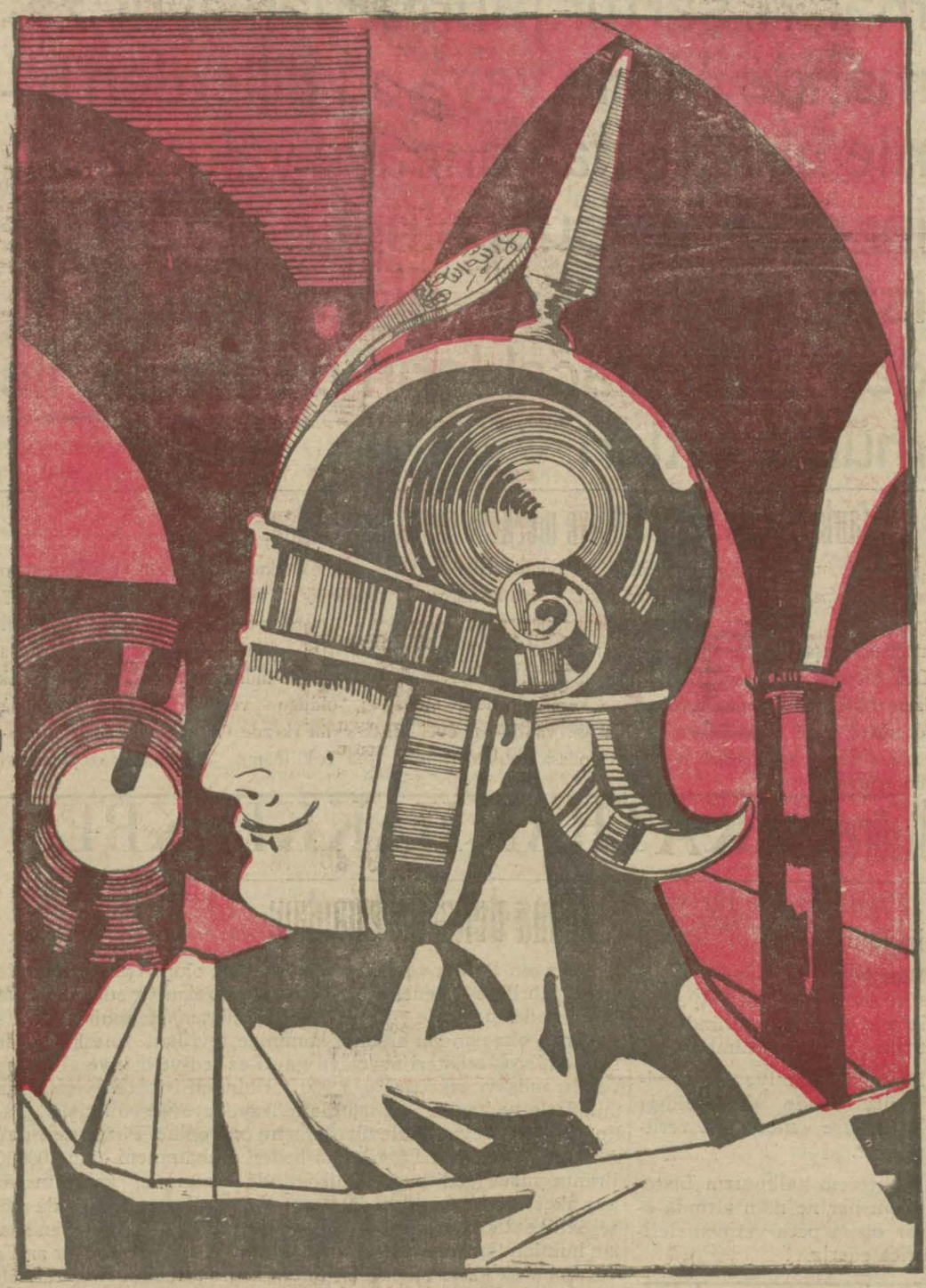

bugün **bugün**

bugün **bugün**

Tarihî tefrikamıza başlıyoruz.

SEYİT BATTAL GAZİ

Yazan: *Nizameddin Nazif*

Okuyunuz! Okuyunuz! Okuyunuz!