PERŞEMBE
9 KÂNUNUŞANİ 1930
4 üncü sene, No 1405
NUSHASI 5 KURUŞTUR

Milliyet

Başmuharriri: Siirt mebusu MAHMUT

2 inci sahifede :
1— Dünya makinalaşıyor
2— Atina mektubu
3— Son haberler
3 üncü sahifede :
1— Memleketimizi tanıyalım
2— Millî tasarruf
4 üncü sahifede :
1— Felek, 2- Hikâye, 3- Tiyatro makalesi 4- Roman
5 inci sahifede :
1— Ticaret borsasında içtima
2— Hayvan borsası umumî kâtibi izahat veriyor

Vekâletin masarifi gayri müsmirenin tenkihi emri üzerine Emanette vasi bir tasarruf yapılacaktır.

Hint millî hareketi

Hindistan'da Lâhore'de toplanan Hint millîyetperverleri kongresinin ilk günleri heyecanlı müzakerelerle geçmiştir. Şu satırları yazdığımız zamana kadar kongrenin kat'î kararları hakkında henüz bir haber gelmemişti. Fakat ilk kabul edilen karardan ve kongrenin umumî temayülünden Hindistan'ın vaziyetini anlamak pek de zor değildir. Kongre komitesi, Hindistan'ın tam istiklâlini istiyen ve dominyon idare tarzını reddeden Gandhi teklifini kabul etmiştir. Bu suretle Hint millî hareketi, gaye itibarile kat'i ve vazıh şeklini almış bulunmaktadır. Şimdi mesele gayeye vâsıl olmak için takip edilecek hattı hareketin yakınındadır. Fakat öyle gayeler vardır ki, onlarda kuvvet ve kutsiyet çok geçmeden en kudretli vasıtalarını da yaratmağa muktedirdir.

Kongre reisi içtimaı açan nutkunda şu sözleri de söylemiştir: Avrupa hâkimiyetinden kurtulmağa başlıyan Asya dünyada büyük bir rol oynayacak ve istikbal artık Avrupa'ya değil, Asya ve Amerika'ya ait olacaktır. Fen teknik, metot, gibi medeniyet hayatının icaplarını mümkün mertebe sür'atle temsil eden her memleket için bir istikbal vardır. Memleketin İnsan, fikir ve tabiat itibarile zenginliği bu istikbalin parlaklığı hususunda ilk ve esaslı teminattan sayılır. Hint millî hareketi, bütün hindistanda, ırk, din ve sınıf farkları fevkinde bir fikir ve ruh birliği yarata bildiği takdirde, en zor merhale atılmış demektir. Her münevverleri bunun için de çalışmaktan geri kalmamaktadırlar.

Millî kongre reisi bir taraftan ecnebî hâkimiyetinden kurtularak istiklâl kazanmasını isterken, diğer taraftan Hindistan dahilinde de demokrasi esaslarının tatbikı için de uğraşılmasını arzu etmektedir. Hint münevverleri, Hint Racalarının kurunu vustaî idare sistemlerinin aleyhinde oldukları gibi halkı istismar eden büyük servet ve sermaye sahiplerinin tazyikine de muarısdırlar. Taçlı veya taçsız Prensler Hint millî hareketinin tetkikine mâni olan mühim engellerdir. Bunlar hali hazır nizamının devamından en ziyade istifade eden unsurlardır. Bunun için Hint istiklâl hareketi, yalnız hariç ile değil, dahilde de bir takım kuvvetlerle uğraşmak mecburiyetini duymaktadır.

Çünkü bunlar haricin de en mühim istinat kuvvetlerini teşkil etmektedirler.

Dahilî cidal zarureti, aynı zamanda Madras'ta toplanan diğer bir kongrenin kararlarından da anlaşılmaktadır. Daha makul bir siyaset takibeden Hint liberallerinin bu kongresi de İngiltere tarafından vadedilmiş olan dominyon idare tarzına muvafakat göstermiştir. Liberal ve Nasyonalist gruplardan hangisi daha kuvvetlidir? Bugün için bu nokta malûm olmasa bile istiklâl gayesindeki tatlı tılsımın her halde Nasyonalistler lehinde tesir yapmakta olduğuna şüphe yoktur.

Son zamanlarda İngiliz'leri çok endişeye düşüren ve Macdonald kabinesini müşkil bir mevkie sokan Hint Millî hareketi aldığı istikamet dolayısile beynelmilel bir ehemmiyet kazanmağa başlamıştır. Koca Çin kütlesine ait olan istifham noktası devam ederken, beşeriyetin hülya ve servet hırslarının cazip bir sahnesini teşkil eden Hindistan'da beynelmilel büyük bir muamma olmuştur. O Hindistan'ki hayat ve ihtirasların ebedî kaynağıdır. Şimdiye kadar güneşin, yağmurun şehvet ile meşbu tabiatın her an fışkırttığı hayat bolluğunun binlerce yıllık felsefe ve mezhep babalarının ruh ve dimağlarda çizdikleri çerçeveye uymak mecburiyetini duyuyordu. Medeniyet umdeleri ve bilhassa milliyet prensibi eski telâkkileri yıktıkça bu hayat yeni ve daha velût bir şekil alacaktır. Lâhore, kongresinin netice ve istikbal itibarile Lâhey kongresinden daha mühim olduğu bugün değilse bile yarın anlaşılacaktır.

ZEKİ MESUT

Şehremini Muhiddin B. in çok mühim beyanatı

Niçin gitmiş?

Emanet masrafları tenkih ediyor...

Belediye kanunu, Terkos, Haliç, Oktruva, Yıldız meseleleri...

Muhiddin Beye Fazlı B. vekâlet edecek, bir haftaya kadar Avrupaya gidiyor

Muhiddin Bey

Birkaç gün evel Ankaraya giden Vali vekili ve şehremini Muhiddin B. dün şehrimize avdet etmiştir. Vali B. dün kendisile görüşen bir muharririmize atideki beyanatta bulunmuştur:

mezuniyet için Ankaraya gitmiş

— Ankaraya sırf mezuniyet almak için gittim. Rahatsızım. Şekerim var. Astrik var, Binaenaleyh iki ay mezuniyet aldım. 20 senelik memurum daha şimdiye kadar mezuniyet almadım. Avrupaya giderek yalnız istirahat edeceğim. Nerelere gideceğimi bilmiyorum. Da ha program yapmadım.

Muhittin Beye vekâlet edecek olan Fazlı B.

Kendisine kim vekâlet edecek

Bu müddet zarfında Vilâyetle Emanetle vali muavini Fazlı B. vekâlet edecektir. Çünkü vilâyetle Emanet işleri prensip olarak tevhit edilmiştir. Prensip itibarile iki idarenin bir zat tarafından görülmesi lâzımdır. Benim vaziyetim ne ise vekiliminki de o olacaktır.

Belediye kanununun müzakeresi bitti

Belediye kanununun evelki gün encümende müzakeresi bitti. Eylülde tatbik edilecek. Bu kanun İstanbul için çok faideli bir vaziyet ihdas edecektir. İstanbul bir Devlet otoritesi taşıyan bir Devlet şehri vaziyetini alacaktır. Cemiyeti Belediye ile

[Mabadı altıncı sahifede]

Para sui istimali

Sui istimal ne zaman ve nasıl yapılmıştır?..

Aynizade Tahsin Beyin beyanatı

Hükûmet Düyunu umumiyedeki mahut para hırsızlığı meselesini lâyik olduğu ehemmiyetle takip etmektedir.

Yapılan tahkikat şimdiye kadar meçhul kalan mühim noktalarında meydana çıkmasını temin etmiştir.

Son zamanlarda deveran eden bazı şayialar ve para suiistimali

Aynizade Hasan Tahsin Bey

ile alâkadar komisyonun vaziyeti hakkında o zamanlar Maliye nezareti müstşarlığında bulunmuş olan müderris Ayinzade Hasan Tahsin bey dün bize şu beyanat ve izahatta bulunmuştur.

"— Düyunu umumiyedeki para suiistimalinin ne zaman ve ne suretle cereyan ettiğini kat'î olarak bilmiyorum.

Fakat iki ihitaml varit olabilir:

1 — Mübadele dolayısile ihrakı icap eden eski evrakı nakdiye den bir kısmı yakılmıyarak tekrar piyasaya çıkarılmış olabilir.

2— Eski evrakı nakdiye ile mübadele için bulundurulan ihtiyat evrakı naktiyeden bir kısmı saklanarak sonra meydana çıkarılabilir.

Ben, ikinci ihtimalin daha kuvvetli olduğu ve ihtiyatlardan istifade edilmek suretile suiistimalin yapıldığı fikrindeyim.

Bu işin, mübadelenin başladığı ilk senelerden ziyade mütareke zamanında olması muhtemeldir.

Çünkü mütareke esnasında başı boş kalan Düyunu umumiye, düveli itilâfiye işgali dolayısile, mübadele komisyonundaki Türk memurun müdahalesineimkân bırakmadığma göre, suiistimale en müsait fırsat o zaman elde edilmiş olduğu kanaatindeyim.

Aradan on üç seneden fazla zaman geçtiği için evrakı nakdiye mübadele komisyonunun hangi umumîde Talât paşanın Maliye nezareti vekilliği zamanında mı, yoksa onu müteakip gene Cavit beyin nazırlığı esnasında mı işe başladığmı hatırlayamıyorum.

(Mabadi 6 mcı sahifede)

Atinada ziyafet

M. Mihalakopulusun sefirimize ziyafeti

Türk-Yunan ticaret muahedesi imzalanıyor

ATİNA 8 (Apo.) — Yunan hariciye nazırı M. Mihalakopulos dün akşam Türkiye sefiri Enis Bey şerefine bir ziyafet vermiştir. Ziyafette fevkalâde bir samimîyet gösterilmiştir.

Ankara müzakeratı hakkında burada nikbinlik izharına devam olunmaktadır. Hattâ mevcut malûmata göre muayyen bazı noktalar üzerinde itilâf hâsıl olmuştur.

ATİNA 8 (Anek.) — Muvakkat Türk Yunan ticaret muahedesinin metinleri hazırlanmıştır. Muahede Cuma gününden evvel burada Yunan hariciye nazırile Türkiye sefiri arasında imzalanacaktır. Muahede kabili temdit olmak üzre altı aylık olup her iki memleket mahsulâtına en ziyade mazharı müsaade millet hakkını bahşediyor.

ATİNA, 5 A.A. — M. Mihalakopulos'un gaybubeti esnasında harbiye nazırı M. Sofulis vekâleten riyaseti vükelâda bulunacaktır.

Evlendiler

Italya veliahtının izdivaç merasimi

ROMA, 8A.A — Velihatın Perşembe günü yapılacak düğün merasimi esnasında 300 tayyare tarafından büyük tezahürat icra edilecektir.

* * *

Veliaht prens Umberto nun izdivacı aym sekizinci günü olan dünkü Çarşamba günü olarak tesbit edilmişti. Yukarıki telgraf Perşembeden bahsediyor. Mamafi ne olursa olsun bu düğün için çoktanberi hazırlıklar yapılmaktadır. Merasimin parlak olması için her şey yapılmaktadır.

Prenses *Prens*

Şehrimizdeki merasim

Bu telgrafa rağmen İtalya velihatının izdivacı münasebetile dün Beyoğlundaki Santamarya kilisesinde merasim yapılmıştır. Bu merasimde şehrimizde bulunmakta olan Süfera, hariciye memurları bulunmuşlardır.

Mısır sefiri geldi

Mısır sefiri İbrahim Ratip B. dünkü ekspresle Paristen şehrimize gelmiştir

Mumaileyh bugü Ankaraya gidecektir.

mektepliler müsabakası

35 inci hafta bitti

Mektepliler müsabakasının 35inci haftası bugün bitmiştir. Gazetemizde çıkan haberlerden en mühimini seçip cumartesi akşamına kadar gazetemiz müsabaka memurluğuna gönderiniz.

Vatandaş!

Yaşamak için, kuvvetli bir devlet yapmakiçin iktisadiyat esastır. Onun için noktai nazarımızı, mesaimizi mutlaka bu merkezin etrafında toplamalıyız..„

Gazi Mustafa Kemal

Yunanlılarla müzakere

Dün kat'î bir safhaya girdi

Yunan sefiri, Tevfik Rüştü B. den randevü aldı

ANKARA, 8 (Telefonla) — Türk - Yunan müzakeratı bugün kat'î bir safhaya girecektir. Hükûmetinden talimat beklemekte olan Yunan sefiri, bugün hariciye vekilinden randevü almış bulunuyor. Randevü saati 6,5 olarak tesbit edilmiştir. Bu vaziyet. sefirin beklediği

Yunan sefiri M. Polihroniyadis

talimatı aldığına delildir. Bu akşamki mülâkat neticesinde müzakeratın nasıl bir safha arzedeceği anlaşılacaktır. Esaslar üzerinde bir anlaşma vaki olacak olursa, teferrüat Tevfik Kâmil B. ve Yunan heyeti reisi arasında halledilecektir.

Geçen haftaya kadar Tevfik Kâmil B. le Yunan heyeti reisi arasında devam eden temaslar neticesinde Yunan heyeti reisinin tarafımızdan altı ay evvelki müzakeratta halledilmiş addedilen bir çok meselelerin yeniden müzakeresi teklifi heyeti murahhasa reisimiz tarafından kat'iyetle reddedilmiş, ve tahaddüs eden vaziyet tarafeyn hükûmetlerine bildirilmişti.

Yalnız bu temaslarda takarrür eden ve her iki hükûmetçe kabul edilen esas, usulü dairesinde alınmış pasaportlarla Türkiye'den çıkan bazı Rumların avdet etmemesine mukabil Yunanlıların bize vermeleri evvelce takarrür eden 150,000 İngiliz lirasının 125,000 İngiliz lirasına tenziline dairdir.

Ne anlıyoruz?

Millî iktısat ve tasarruf bahsi etrafında bir anket açtık

Millî iktısat ve tasarruftan ne anlıyoruz?. Bu mühim suali bütün münevverlerimize soruyoruz. İlk cevapları üçüncü sahifemizde okuyunuz.

— 46 —

"Efendiler, hayat iktısadiyat demektir. Yaşayabilmek için mutlaka muktesit olmalıdır„

bir surette hâkimiyeti milliyesini elinde tutarak mukadderatını bizzat idareye devam ettikçe sermaye de, müessesat ta, ihtısas ta bulur, her şey bulur! (Alkışlar)..

Kardeşler! çalışacağız ve az zamanda biz de halimizi en medenî bir hale ifrağ edeceğiz.

Efendiler.. İtısadî ihtiyacımız ve buna tekabül eden tedbirler benim burada iki dakikada söylediğim kadar değildir. Daha çoktur. Bunu anlıyabilmek için yalnız çok kitap okumak kâfi değildir. Bütün mesai ve sanayi erbabile doğrudan doğruya konuşmak lâzımdır. İşte bu maksatla İzmirde, şubatın on beşinde bir kongre yapmayı düşündük. Kongreye köylü gelecek, çoban gelecek, her türlü sanayi ve ticaret erbabı gelecek..

Efendiler, hayat demek iktısadiyat demektir. Yaşayabilmek için mutlaka muktesit olmalıdır. Bu millet şimdiye kadar imparatorluklar kurmuştur. Changirler yetiştirmiştir. Halbuki bazı devirler oldu ki, kitisadiyatla uğraşmağa tenezzül etmemiştir!

İktısadıyatı süflî bir şey telâkki ederek onu başka anasıra bırakmıştır. Bunun neticesi olarakbugün o anasır, o ecanip unsuru aslînin fiilen efendisi olmuştur. Onlar, nihayet bu memleketi müstemleke telâkki etmişler, onu bir istismar sahası yapmışlardır. Hem nasıl müstemlike? kenid evlâdile, kendi parasile idare olunan bir müstemleke.. Mahsulâtı, âzamî kazancı harice gitmek şartile...

Efendiler! Yaşamak için, kuvvetli bir devlet yapmak için iktısadiyat esastır. Onun için noktai nazarımızı, mesaimizi mutlaka bu merkezin etrafında toplamalıyız. Her mesai şubesini, mutlaka bu esas noktaya istinat ettirmeliyiz. Meselâ maarif programımız ne olacaktır? Maarif programımız şu olacak ki, onu takip eden insanlar, güzel çiftçi, kunduracı, fabrikacı, tüccar olacak.. Ameli, nafi müsmir adam olacak.. Bunları öğreten programların, bunları öğreten memleketlerin ve müessesatın heyeti umumiyesi maarif olacaktır!

Efendiler! Bu seyahatim esnasında görüştüğüm yirmi otuz senelik bir maarif müdiri memleketimizin muhtelif yerlerini dolaşmış, kendisinin verdiği izahata göre- yekdiğerne müteba yin bir çok programlar almış, tatbik etmiş ve ettirmiştir. Çünkü mevkii iktidara gelen her nazır kendine göre bir program yapıyor, onu tamim ediyor, tatbik icabatına çalışıyor. Bir müddet sonra başka bir nazır geliyor, onu beğenmiyor. Başka bir program tatbik ettiriyordu.

Bütün bu tatbikat ve programlar ne veriyordu: Çok bilmiş, çok öğrenmiş bir takım insanlar... Amma neyi bilmiş efendiler. Bir takım nazariyatı bilmiş.. Fakat neyi bilmemiş efendiler.. Kendini bilmemiş, hayatını, ihtiyacını, bilmemiş. Yaşamak için lâzım olan her şeyi bilmemiş ve aç kalmıştır!

İşte bu tahsil tarzının meşum neticesi olarak denilebilir ki memlekette münevver olmak demek, okumuş olmak demek, çok bilmiş olmak demektir. Sefalete ve fakre mahkûm olmak demektir. Binaenaleyh bir defa heyeti içtimaiyemizi umumî olarak sarî ve mustevli cehilden, gafletten kurtaralım! Lâzımdır ki, artık tevali eden ve tevali ettikçe kendisini mahveden bir takım batıl şeylere inanmasın..Hakikate uymıyan telkinata kanmasın.

(Devamı var.)

Millî tasarruf cidali

Hakkı Şinası Paşanın yeni beyanatı

— Millî tasarruf cemiyeti idare heyeti bugün toplanarak cuma günü hanımlara yerli malları göstermek üzre Darülfünun konferans salonunda aktedilecek büyük içtima ve aza kaydi hazırlıklarile meşgul olacaktır.

Cemiyetin reisi fırka müfettişi Hakkı Şinasi paşa bu hususta demiştir ki:

"— Cuma gününden itibaren aza kaydine başlamak için şimdilik (15,000) taahhütname makbuz tabedilmiştir. İhtiyacınispetinde ileride yeniden tabdilecektir.

Cemyetin paraları İş bankasına tevdi edilerek muhafaza olunacaktır. Şimdiye kadar (100

(Mabadi altıncı sahifede)

HARİÇTEN ALDIGIMIZ HABERLER

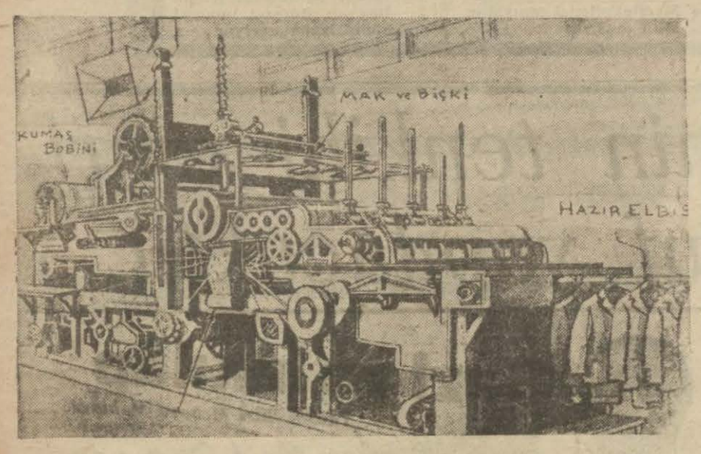

Hazır elbise yapan makina: biçiyor, dikiyor, ütülüyor ve tam şeklile çıkarıyor

Makina gitgide dünyaya hâkim oluyor..

Ford ve Edison'un çok mühim fikirleri var: emek, para ve zamanda azamî tasarruf lâzım..

Yazın serin, kışın sıcak hava bile yapmak kabildir. Terzilik ortadan kaldırılacak gibi görünmektedir..

Amerikadan yazılıyor: — Asrımız dünyada pek çok icatlara şahit oldu. Öyle şeyler görüyoruz ki büyük babalarımızın hayırlı hayallerinden bile geçmemiştir. Fakat bu günkü medeniyetin tarakkisi bundan ibaret kalacağını bir ân bile zannetmiyelim. Çünkü daha yapılacak pek çok şey var ki yapılmış olanlar bunların yanında hiçbir kıymet kabul etmiyecek kadar az kalır.

Bize bu başlangıcı ve şu satırları yazdıran şey meşhur Henry Ford tarafından ahiren vaki olan beyanattır. Bu mühim beyanat medeniyetin daha ne kadar ileri gideceğini gösterir. Mr. Ford kendisine sorulan şu suallere cevap veriyor:

— Yarının mücitleri daha binlerce makine icat edecekler. Bu makineler ne olabilir..? Bugün bizim büyük ihtiyacımız nedir..?

Yeni dünyanın sanayi âleminde yaptığı büyük işlerle âdetâ bir inkilâp vücude getiren olan Henry Ford bu süallere cavap olarak diyor ki:

— Biz istirahat espabını hazırlamış olan bir asırda yaşıyoruz. Fakat istirahatımızı, ve rahatımızı temin için daha pek çok şeyler yapılabilir. Daha yapılacak çok şey vardır.

Asrımızın bir makine asrı olduğu söyleniyor. Bu doğrudur. Fakat bundan asrımızda ki insanların makineleştiği, yahut hayatın makineleştiği zanediliyorsa bu doğru değildir. Çünkü makinelere insanlar lâzımdır. Henüz hakikî manasile sanayi asrına girmemişiz. Sanayi asrı şimdikinden daha az gürültülü fakat daha çok, daha âdil ve herkesin refahı

Fort

seviyesini yükseltecek bir asır olacaktır.

İstikbalde Amerika şehirleri tamamen ıslah olacaktır. Bununla beraber evlerimiz başka türlü daha iyi inşa edilecektir. O suretle ki yazın evlerimizi serinletmek, kışın da ısıtmak çok kolay olacaktır. Bunlar için şimdi yaktığımız kömürü neden doğrudan doğruya elektrik fabrikasına vererek elektrik istihsalinde istifade olunmasın da evlerimize alınmasın?..

Beyhude emek ve beyhude para kaybolmuyor. İşte istikbal bunu yapacaktır.

Şimdiye kadar yapılmış olan şeyler en mükemmel olan şeyler değildir. Mesela yemek pişirmek için beyhude yere bir çok da vakit kaybediyoruz. Çok da vakit kaybediyoruz. Onun için binlerce adamın yemeğini hemen pişirivermek vasıtasını temin etmeği düşünmeli. İstikbal artık yemek pişirmeyi her ailenin ayrı ayrı bir işi olmaktan çıkaracaktır.

Mr. Henry Ford asrımızın

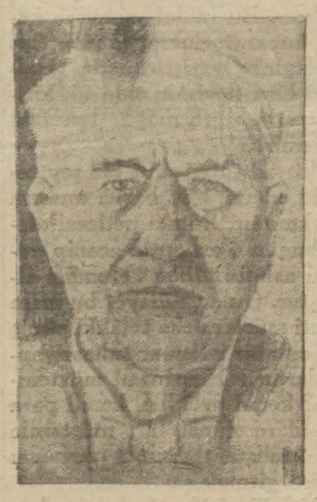

Edison

en ziyade muhtaç olduğu şeyi söylemekten çekiniyor. Çünkü pek büyük ve muhtelif ihtiyaçlar vardır. Ford bunlardan birini diğerlerine tercih etmiş olmamak için bir şey söylemiyor.

...*EDİSON NE DİYOR?*...

Fakat istikbalin makina ihtiyacı hakkında bir de meşhur Edisonun dediğini dinlemek faydasız değildir. Bu meşhur mucit diyor ki:

Bugün bütün makinalar insanın yardımına muhtaç olmadan çalışır değildir. Makinalarda yarı yarıya da insanın yardımı lâzım geliyor. Bununla beraber makina, insanlara çok hizmet etti, ediyor. Bu sayededir ki bugünkü istihsalde günde sekiz saatlik mesai kâfi gelebildi. Fakat artık insanın yardımına muhtaç olmadan kendi kendine işleyen makineler yapmak zamanı gelmiştir.»

Edison bu sözlerile şu neticeye varıyor: Meselâ artık esvabımızı dikmek için elde dikiş dikmeğe ne lûzum var..? Kumaşı bir taraftan koyup öbür taraftan hazır elbise olarak bize verecek bir makine neden yapılmasın.?

Edisonun fikrince böyle kendi kendine iş gören makineler sayesinde her şey yapılacak ve bu süretle her şeyi ucuz almak kabil olacaktir. Bu gün kendi kendine işleyen, hiç insan emeğine muhtaç olmadan çalışan bazi makineler vardır. Meselâ çivi imalinde kullanılan makinelerin otomatik olduğunu söyliyen Edison bu sayede çivi fiatının dünya piyasasında ucuz olduğunu ilâve ediyor. Her makineyi otomatik hale koymak asrı artık yaklaşıyor... Herhalde gerek Ford'un ve gerek Edison'un fikirleri insanı düşündürecek bir şeydir. Bakalım istikbal daha neler hazırlayacak..?

Atina mektubu

Kondilisin mektubu

Hükûmeti itham etmesine sebep ne..?

Atina, 1 (Milliyet) — Ceneral Kondilisin âdı işitilmemiş bir isim değidir. Mütareke senelerinde İstanbulda oturup kral Konstantin âleyhinde neşriyatta bulunan Kondilis sonra burada başvekil bile olmuştu. Şimdi kendisi Fransanın cenubunda tatlı, tatlı, vakit geçiriyor. Kendini unutturmayan Kondilis ahiren Yunanistanda gazeteci bir dostuna bir mektup yollamıştır. Bu gazeteci de mektubu neşretmiştir. Ceneral Kondilis mektubunda hükûmeti tenkit ediyor, şimdiki kabinenin memleketi anarşiye sürüklediğini iddiâ ediyor. Ceneralin bir zamandanberi Venizelos ile arası iyi olmadığından bahsediliyordu. Kondilis bir müddet evvel Pariste bulunduğu zaman M. Venizelos oradan geçerken gidip başvekili görmemiştir. Bu mektubun neşri üzerineKondilis taraftarları bu na büyük bir ehemmiyet verdiler. Diğer taraftan kabinedeki dahiliye nazırı Argiropulos'un Kondilisin siyasî bir dostu olduğunu ileri süren ve dahiliye nazırını sevmeyenler de bu mektup vesilesile doğrudan doğruya Argiropulosa hücüm ettiler. Nihayet mesele uzadı. Hâttâ Kondilisin bulunduğu yerden bir mektup yollayarak meseleyi tavzih etmesi lâzım geldi.

Kondilis yolladığı ikinci bir mektupta meselenin büyültülmeğe değer bir yeri olmadığını söylüyor. Fakat bu cevap o kadar ciddi addedilmedi. Çünkü bir zaman başvekâlette bulunmuş olan bir adamın durup dururken kendinin de müzaheret etmiş olduğu bir hükûmeti böyle itham etmesi pek garip görüldüğü gibi bunu böyle bir cevapla kapatmak istemesi ise daha tuhaf görülmüştür.

Kondilis firkasına mensup olan Argiropulos istifa edeceğini Kondilise bildirdi. Bunun üzerine Venizelos kendisine ne zaretten ayrılmamasını söyledi. Kondilis cümhuriyet idaresine hizmet etmiştir. Kondilisin orduda bir çok taraftarı vardır.

Venizelos, kendisinden ayrılan bu firkacı ceneral hakkında bir şey söylemeğe lûzum görmedi. Fakat merak edilecek bir cihet varsa o da Kondilisin niçin darıldığı ve niçin böyle bir mektupla ortalığı velveleye vermek istediğidir. Her halde kendini unutturmak istemiyor.

Fransada

Edgard Quinet kurtulacak mı?

PARİS, 7 (A.A) — Edgard Quinet kurvazörünün ağırlıklarının boşaltılmasına başlanmıştır. Geminin içine giren suların tulumbalar vasıtasile çıkarılmasına devam olunmaktadır. Bu ameliyeler esnasında bir bora zuhur etmiş ve kurvazörün iki parçaya ayrılmasından endişe edilmiştir. Bugün vaziyet daha eyicedir.

Riyo de Janeyro'da şiddetli sıcaklar

NEVYORK, 8 (A.A) — Riyo de Janeyro'dan gelen telgraflara nazaran mezkûr şehirde şiddetli bir sıcak dalgası hüküm sürmektedir. Gölgede hararet36 dereceyi bulmuştur. Ahali, su bulamamaktadır. Evlerde bulunan içecek su miktarının azalmaması için ev işlerinde deinzsuyu kullanılmaktadır.

Bugün

Hindistan...

Hindistandaki millî kongre, ateşli bir hatip olan reis Cavaharlal Nehru'nun çektiği istiklâl bayrağile 930 senesini karşılayarak dağıldı. Kongrenin safahatından bu sütunlarda bahsedildi. Hindistan millicileri her halde İngiltere ile hiç de itilâfperver denebilecek her hangi bir karar verip ayrılmış değildir. Bunların istediği tam, pürüzsüz bir istiklâldir. Kongre nin icra komitesi ayın 26 ısında Hindistanın istiklâlini ilân edecek, ondan sonra bütün memlekette bu yolda tahrikâta girişilecektir.

Fakat millicilerin karşısında yalnız İngiltere değil, bir de ahrar fırkası vardır. Bu fırkaya mensup olanların istediği istiklâl değil, İngiliz imperatorluğu dahilinde Dominion idaresidir. Bu kadar aykırı bir ihtilâf mevcut oldukça Hindistan istiklâlinin ne vakit istirdat edileceğini keşfe kalkışmak için hakikaten kehanet ister...! Henüz Hindistan halkı kendi aralarında birleşmediği için istiklâli almak hususunda en birinci şart olan cephe birliği hâsıl olmaktan çok uzaktır. Kongreye giden milliciler Hindistanda mevcut olan hükûmete iştirak etmemeğe karar verdiler. Bunun neticesi olarak mahallî hükûmet ve meclislerden milliciler çekileceklerdir. Bu suretle idare makinasını felce uğratmak isteniyor.

Lâkin Hindistanda bundan sonraki vaziyet yalnız bununla kalacağa benzemiyor. Filhakîka her türlü cebrî vesaite müracaat fikri kongrede meşhur millici reis Gandhi tarafından reddedilerek istiklâl yolundaki teşebbüslerin temamile sükûn dahilinde olmasına karar verildi. Fakat bundan yedi sekiz sene evvel de, Gandhi'nin her türlü mukavemetine rağmen Hindistanda şiddetli bir takım harekâtın vuku bulması menedilememişti. Onun için 930 senesinde de bu kabil bir takım vekayiin çıkmıyacağını kimse temin edemez.

Londra hükûmeti elbette bu vaziyeti düşünüyor. Mesai fırkası geçen hazirandan beri iş başında bulunuyor: Dahilde bir takım çetin mesail ile meşgul olan Mac Donald hükûmeti diğer taraftan Filistin, Mısır ve Hindistan işlerile de uğraşmak mecburiyetindedir. Londrada Hindistandan gelecek murahhasların iştirakile bir konferans toplanıp Hindistanın mukadderatını tayin edeceğinden bahsedildi. Yalnız böyle bir konferansın vereceği kararlar İngiliz hükûmeti için kabulü mecburi olacak değildir. İşte milliciler böyle bir konferansın kendilerini oyalamaktan başka hiç bir manası olmadığını söyliyerek buna iştirak etmemeğe karar vermişlerdir. Hulâsa Hindistan milliciler İngiliz hükûmetile her hangi bir teması kabul etmiyorlar. Bununla beraber meselenin öbür tarafını unutmıyalım. Bu konferansa iştirak için şimdiden hazırlanmış olanlar vardır. Bunlar İngiliz imperatorluğundan ayrılmayı istemiyen, kısmıdır. Milliciler Londra konferansına gitmeseler bile öbürleri gidecektir. Emel ve gayelerin bu suretle ayrılmasından hangi tarafın istifade ettiğini keşfetmek müşkil bir şey midir..?

Bahrî tahdidi teslihat

Amerika hariciye nazırının beyanatı

VASHİNGTON, 7 (A.A) — Londrada toplanacak bahrî konferansa memur Amerikan murahhas heyeti reisicumhur M. Hoover'e veda etmiştir. M. Hoover, murahhasların müfarakatinden evvel kendilerine bazı beyanatta bulunarak bahrî konferanstan derhal müspet neticeler alınacağını ümit etmemelerini söylemiş ve konferansın mesaisi 3-4 ay içinde nihayet bulacak olursa bunu da büyük bir iş addetmek lâzım geldiğini ilâve etmiştir.

M. Hoover'in murahhasları davet ettiği kavaltı bittikten sonra hariciye nazırı M. Stimson bir veda beyannamesi neşretmiştir. Bu beyannamede bilhassa şu sözler vardır: Harp filolarının sebep olduğu gayet ağır masrafları -emniselâmet hissini artırmak suretile- azaltmak yahut tehir etmek mümkün olup olmadığını tetkik etmek üzre Amerikan murahhaslarının İngiltere, Japonya, İtalya ve Fransa murahhas heyetlerine mülâki olacağı an hülûl etmiştir.

BAHRİYE BİRİNCİ LORDU NE DİYOR ?

LONDRA, 7 (A.A) — Bahriye birinci lordu. M. Alexender yakında Londrada toplanacak bahrî tahdidi teslihat konferansı hakkında Abertllery te söylediği bir nutukta demiştir ki:

Konferansta iştiraki mesai temn edilebilir ve bir anlaşma hasıl olursa umumî mahiyette ehemmiyetli tahdidat yapılmasının hakikat şeklini alacağını zannettirecek ciddi sebepler vücuda gelecektir.

Lâhey'de

12 mesele

Almanyanın tamirat borçları

LAHEY, 7(A.A) — Almanyanın tamirat borçarına ait meseleleri tetkik eden komite Young plânının tatbiki hakkındaki nihaî protokolun müzakeresin bitirmiştir. Mutahassısların mensup bulundukları hükûmetlerin kararına talik etmiş oldukları12 meseleden dördü halledilmiştir:

1 — Tamirata müteallik yeni tesviye suretini tam ve kat'î bir mahiyeti haiz olduğunu protokol metninde resmen tebyini.

2 — Alman kâğıt parasının altına tebdili nisbetinin tesbiti.

3 — Alman-Amerikan itilâfının şümul dairesinin tahdidi.

4 — Tamirat vergisinin 1966 senesi martının 31 inci gününe kadar Alman demiryollar idaresine aidiyetinin tesbiti.

Bunlardan başka dört mesele de yeniden tetkik edilmek üzre mutahassıslara havale edilmiştir

Bu meseleler:

1 — Almanyanın ödeyeceği aylık taksitlerin tediyesi tarzına.

2 — Almanyaya bahşedilecek tecili düyundan evvel alınacak tertibata

3 — Karşılık gösterilen varidata.

4 — Alman demiryolları varidatından alınan tamirat resmine mütealliktir.

Alman murahhas heyet tecile tabi tutuan mütedahil borçların teviy etarzı hakkında rey beyan etmeden evvel keyfiyeti Alman kabinesinden istizan edeceğini bildirmiştir.

ŞARKA AİT TAMİRAT

LAHEY, 7 (A.A.) — Saat 17 de toplanmış olan şark tamiratı komisyonu tarafından neşredilen resmî bir tebliğde Bulgar murahhas heyetinin Bulgaristana ait borçların ödenmesine müteallik tesviye sureti hakkında bazı itirazatta ve mukabil teklîflerde buunduğu bildirilmektedir.

Ecnebi matbuatı

Türkiye-Fransa

Arada ihtilâflı mesele kalmadı

Petit Parisien gazetesinin muharrirlerinde Mme. Pavlova "Gazinin memleketinde" unvanı altında bir eser vücude getirmiş ve memleketimizdeki terakkiyat hakkında kıymetli müşahedelerini yazmıştır. Neşredilecek olan bu eserin Yeni Türkiye hakkında müspet müşahedeler üzerine yazılmış olduğu anlaşılıyor. Mme Pavlova eserinde Ankaradaki Fransız sefiri M. Chambrun ile yaptığı bir mülâkatı da nakletmektedir. Bu mülâkat esnasında son Türk-Fransız itilâfı mevzu bahsolmuştur. Sefir, yeni itilâf ile hudut meşailinin halledilmiş olduğunu söyliyerek demiştir ki:

— 928 Kânunusanisinde Danimarkalı ceneral Ernest tarafından itiraza oğrayan karar tahtidi hudut için esas olarak kabul edilmiştir. Zabıta münasebatı için Türkiyeye bazı köyleri bırakmaktadır. Bu köylerin halkı kısmı âzami Türk toprağında bulunan aşiretlere menşuptur.

Mersin-Adana hattında Fransız işletme şirketi tatmin edici mahiyette şerait elde etmiştir. Bu şerait mezkûr şirkete, Ankara hükûmetince yapılan hattın satın alınma ameliyesini tanımağa müsait bulunmaktadır."

Sefir bundan sonra tarafeyn arasında pürüzlü mesail halledildikten sonra Türkiye-Süriye münasebatının sağlam esaslara iştinat ettirildiğini söylemiştir.

Son Haberler

Rus sefirinin ziyareti

ANKARA, 8. *(Telefonla)* — Rus sefirile yeni Rus Ticaret mümessilini Tevfik Rüştü Bey kabul etmiştir.

Hariciye vekilimiz Yunan sefirile görüştü

ANKARA, 8. *(Telefonla)* — Hariciye vekilimiz arasındaki mülâkat uzun sürmüştür. Bu mülâkatta müallâk meseleler etrafında görülmüştür.

Bakü - Filis münakalatı durdu

MOSKOVA, 8. A. A. — Moskova-Tiflis katarı Bakü civarında bir manavra lokomotifine çarparak hattan çıkmıştır. Bakü-Tiflis münakalâtı durmuştur.

Millî tasarruf cemiyetinin şubeleri

ANKARA, 8. A. A. — Millî tasarruf cemiyetinin Bozkır, Erdek, Çorum şubeleri açılmıştır. Ankara merkezince resmî, hususî müessesata yeniden üç bin taahhüt verekası gönderilmiştir.

Almanyada

Berlin'de karışıklıklar

BERLİN, 7. A. A. — İki komünistin cenazeleri kaldırıldığı sırada zabıta huzur ve sükünu muhafaza için müdahaleye mecbur olmuştur. Bu esnada birkaç el silâh atılmış, bir polis ağır surette yaralanmıştır. 40 kadar kimse tevkif edilmiştir.

BİR GAZETE HAKKINDA TAKİBAT

BERLİN, 7. A. A. — Dahiliye nazırı halk arasında heyecan uyandıracak asılsız haberler neşreden Rote Fahne *gazetesi hakkında takibat yapılmasını emretmiştir.*

Amerikada

İçki hakkında yeni tedbirler mi alınacak

VASHİNGTON, 8 (A.A)— Dün mebusan meclisinin içtimaında Nevyork mebuslarındanM. Lagardya içki memnuiyetinin bugünkü şekilde tatbikının bir muvaffakiyetsizlik teşkil etmekte olduğunu söylemiştir,

CEZAİRDE TREN KAZASI

CEZAİR, 8 (A.A) — Kânunusaninin altmcı günü bir trenin yoldan çıkması suretile vukua gelen kazadan 18 kişi ölmüştür.

İNGİLTEREDE İŞSİZLER

LONDRA, 7 (A.A) — Birinci kânunun 3 ünde işsizlerin miktarı 1 milyon 51 bin 200ü bulmuştur.

Ispanyada

Eski siyasî liderler

MADRİT, 8 (A.A) — Bir gazete muhabirine beyanatta bulunan M. Romanones iktidar mevkii Primoderiveradan münhal kaldığı takdirde eski siyasî liderlerin hükûmeti idareye amade ve ehil olduklarını beyan etmiştir.

ZİRAAT İŞLERİ VE AKVAM CEMİYETİ

CENEVRE. 7 (A.A)—1927 senesinde toplanan iktisadiyat konfernsı ziraata müteallik meselelerin Akvam cemiyeti tetkikat programına dahil edilmesine Akvam cemiyeti iktisadî komitesi beynelmilel ziraat komisyonu âzasile Romada müteşekkil beynelmilel ziraat mümessilleri arasından intihap edilmiş olan ziraat mütehassıslarının ilk defa olarak resmî surette fikir ve mütaleasını sormuştur.

ŞİDDETLİ FIRTINALAR

Perpignan, 8 (A.A) — Fırtınalar ve mebzul surette yağan karlar Perpignan mıntakasında şimendüfer münakalâtı ile telgraf muhaberatını inkıtaa uğratmıştır.

PAPA BELÇİKA KRALINI KABUL ETTİ

Vatikan, 8 (A.A) — Papa dün Belçika Kralı ve kralıçesi ile prenslerini kabul etmiştir.

Ameribada apartıman hayatı

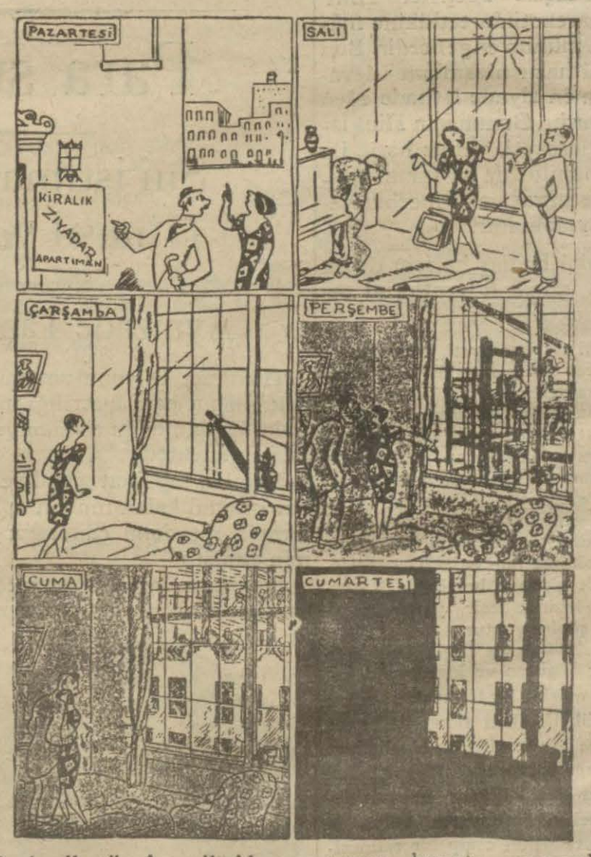

Bu karikatür Amerika'da apartıman hayatı yaşıyanların müşkülâtını göstermektedir. Pazartesi günü bir aile güneşli bir apartıman bulurlar ve kiralarlar. Salı günü taşınırlar. Çarşamba günü pençereden ansızın bir vinç görünür. Bu, yakındaki arsa üzerinde bir bina yapılmıya başlıyacağına işarettir. Perşembe günü çatı kurulur. Cuma günü duvar yapılır. Cumartesi o güzelim apartıman bir zindan olur.

Hanımlar:

On kânunusani cuma günü yerli mallarını teşhir günüdür o gün saat ikide Darülfünun konferans salonuna gelmeyi ihmal etmeyiniz.

Millî Iktısat ve Tasarruf Cemiyeti

Türk milleti için cezrî bir iktısat programına pek çok ihtiyaç vardır; zengin millet zengin fertler demektir..

Millî iktısat ve tasarruftan ne anlıyoruz?

Memleketiktısat çılarının ve mü nevverlerinin fikirleri

"Memleketimizde hakikî tasarruf ancak hanımlarımızın ön ayak o masile kabil olur. Dünyanın her tarafında olduğu gibi bizde de sarfiyat âmili kadındır!„

Fehmi İsmail Bey

İktisadî bir cidale girişiyoruz. Bu cidalde muvaffak olmamiz için şüphe yok ki bazı fazla ihtiyaçlarımızı kısmak, bazı şeylerde olurile kanaate alışmak lâzımdır. Acaba millî iktısada uygun olmıyan ne gibi sarfiyatımız var? Ve bu sarfiyatımızın hangilerini kısabiliriz? Millî iktısat, tabirinden iktisatçılarımız ve umumiyetle münevverlerimiz ne anlıyorlar?

Bu mevzu etrafında bir anket açtık. Müracaat edeceğimiz zevatın bu sütunlarda kanaatlerini, fikirlerini açıkça izah etmeleri ni çok faydalı buluyoruz.

Dün ilk olarak kambiyo borsası meclisi idare reisi Fehmi İsmail Beye müracaat ettik. Fehmi İsmail Bey diyor ki:

— Ben millî iktısadî, ferdî iktisat manasına alıyorum. Fert iktısat ederse Millet dediğimiz fertlerden müteşekkil kütle de iktısat etmiş olur.

Sarfiyatını tevazün etmiş bir bütçeye istinat ettirerek birazını saklamayı bilen fertler kendi refahlarını temin ettikleri gibi o fertlerin bir araya gelmesinden terekküp eden millet de refaha erer. İktısadı ben kendi nefsimde senelerden beri tatbik ediyorum. Aldığım tedbir-

Raif Necdet Bey

ler sayesinde şimdiye kadar kimseye borç etmedim. Varidatımı hesaplıyarak ayda 100 lira kazanıyorsam onun,99 u ile kanaat etmeyı ve 1 ini artırmayı gaye ittihaz ettim.

Bence başlıca ziynete müteâllik olan şeylerden iktisat edebiliriz.

Kadın ziyneti hudutsuzdur. Ondan bahsetmiyorum. Erkeklere gelince, bir erkek için ziynet üst baştır. Bu ihtiyacı mümkün olduğu kadar memleket malından tedarik etmeği mümkün olmazsa iki kat yerine bir katla iktifa etmeği düşünürüm. Meselâ 15 - 20 liraya potin almam da 7 - 8 liralık ayakkabı giyerim. Bundan dolayı sanırım ki beni hiç kimse tayip etmez.

Yiyecek ve içecekten tasarruf etmek doğru değildir. Neticede gıdasız kalmabilir. Bununla beraber bazı lüks yiyecek ve içeceklerden, bir takım pahalı av etlerinden, nadir bulunan balıklardan ve hele şampanya gibi içkilerden tasarruf yapmak niçin mümkün olmasın?

Ben, bütçemde lüks olarak bir şey ayırmış değilim. Otomobile bineceğime tramvaya binerim. Tramvayın birinci ve ikinci mevkiine bakmam. Hangisi rast gelirse binerim. Yemeğimi Tokatliyanda yememde gider daha ucuz bir lokantada yerim. Bir de bizim aile bütçelerinde bir misafir faslı vardır.

Türk milleti dünyanın en misafirperver milleti olmakla tanınmıştır. Ancak bunu, zamanın iktisadî zaruretlerine uydurmak lâzımdır. Eş dost, ziyaretlerini günün yemek saatleri haricinde pek âlâ yapabilirler. Borsacılar aralarında iktisat kaidelerini tatbik edebiliyor mu? diye sorüyorsunuz. Bu sualinize "hayır!" diyeceğim. Borsacılar umumiyetle muktesit değildirler. Yalnız son zamanlarda isler durgun gittiği için zarurî iktısada alışıyorlar."

Rait Necdet B. diyor ki...

Kambiyo borsası idare mecseri olduğuna kaniim. Memlelisinden Raif Necdet B. de şu mütaleada bulunmuştur:

—"Ben,aile bütçelerindeki intizamsızlıkların hanımların eketimizde hakikî tasarruf, ancak hanımlarımızın, önayak olmasile kabil olur fikrindeyim. Dünyanın her tarafında olduğu gibi bizde de sarfiyat âmili kadındır. Süs ve moda israfları ortadan kalkmasa bile azaltılmalıdır. Bu söylediklerim, Anadolu kadını hakkında değildir. Büyük sarfiyatı yapan şehir kadınlarını kastediyorum. Tasarruf fikrini evvelâ küçük kız ve erkek çocuklarımız üzerinde telkine başlamalıyız. Yaşı kemale ermiş bir hanım, kolayca göreneklerden vazgeçemez.

Kız ve erkek mekteplerimizin programlarını son tasarruf cereyanlarına uygun olacak sekilde tadil etmek lâzımdır. Bu işle uğraşmak üzre hemen harekete geçilmelidir.

Her şeyde olduğu gibi insanın da bir amortismanı vardır. 50 ve nihayet 60 yaşına kadar işe yarar. Ondan sonra calısma kabiliyeti âzalır veya büsbütün kaybolur. Bu yastan sonra sürünmek ağırdır. Halbuki bunu içimizde düsünen pek az kişi vardır. Yüzde seksenimiz yarını hatırımıza bile getirmiyoruz. Millî kazancımızın bütün ihtiyaçlara tekabül ettiği iddia edilemez. Binaenaleyh, türk milleti için cezrî bir iktısadî programa ihtiyaç vardır."

Bursa gençliğinin teessürü

Köroğlu gazetesi neşrettiği bir fıkrada Bursa idman yurdunun maskeli bir balo vereceğini haber verirken şöyle diyordu: "Maskeli baloyu İstanbul da âdi sokak aftosları ile firenk kırması kaldırım palikaryaları yaparlar. Kbar âleminde böyle şey olmaz..." Bursa İdamanmıntakasından aldığımız bir telgraftan bu neşriyatın Bursa gençleri üzerinde sui tesir hâsıl ettiği teessürle nakledilmektedir.

Ecza ihtikârı başladı

Ecnebi müstahzarat fiatları nisbetsiz bir surette artırıldı

Yerli müstahzeratı kullanmak cereyanı günden güne ilerlerken ecnebi müstahzerat ve sipesiyalite fabrikaları daha doğrusu o fabrikaların buradaki mümessilleri de bu kârlı işin gittikçe ellerinden uzaklaşmakta olduğunu görerek mukabil hücuma geçmişlerdir.

Bu haraketin canlanmasını kârlarının aleyhine gören ecnebi sipesiyalite fabrikaları mümessilleri dün anî olarak fiatlarayüz de 50 hatta bazılarına yüzde

Refik Bey

yüz zam etmişlerdir.

Zam yapanların en başında meşhur Bayer fabrikasının dahil olduğu müttehit ecza fabrikaları İstanbul mümessili M. Vitnan vardır.

Bir Türkün yapması lâzım gelen şirket mümessilliğini yapan ve ecnebi tabasından olan M.Vitman yerli ilâçlar lehinde uyanan cereyanı görünce dün ecza depo sahiplerine artık bütün malamelenin peşin yapılacağını ve sipesiyalitelerin fiatlerine yüzde 30-70 zam yaptığını bildirmiştir.

M. Vitnanın bu tamimi ecza depoları sahiplerini şaşırtmıştır. Bunun üzerine depo sahipleri Sıhhiye vekiliB. e bir mektupla müracaat ederek buna acil bir tedbir bulunmasını rica etmişler dir.

Yaptığımız tahkikata nazaran yalnız iki parası olarak Avrupaya tak[illegible] üç milyon liramız gitmektedir. Bayerin aldığı para 1 milyon liradır. Bayer İstanbula300 sipesiyalite ithal etmektedir. Bu bütün Türkiyeye yapılmaktadır. Müstahzerat sahiplernin iddialarma nazaran bunlarm üç dört tanesi müstesna hepisinin Türkiyede imâli kabildir.

Yunus balığı yağı ihraç edilecek

Karadeniz sahil vilâyetlerinde yunus balıklarından bir hayli yağ istihsal edilir. Sanayide bilhassa dibagatte kullanılan bu yağların ihraç edilerek memlekete bir varidat menbaı temin için Ticaret Odası tetkikat yapmakta idi. Ticaret Odası bu yağlara mahreç temin için hariçteki konsolos ve şehbenderlerimize de tetkikatta bulunmalarını yazmıştı.

Romanyada Kalas konsoloslugumuzdan gelen bir raporda bu yağlara Romanyanın eyi bir mahreç olabileceği ve şimdi Romanyada dericilik sanaiyinde İskandinavya dan getirilen yağların kullanıldığı kaydedilmektedir. Diğer taraftan Kalas Ticaret Odası tasfiye edilmiş olmak şartile Türk yunus balığı yağlarının memnuniyetle kabul edileceğini bildirmiştir.

Gayri mübadiller takdiri kıymet komisyonu reisliğinden:

Takdiri kıymet komisyonuna henüz müracaat etmiyen gayri mübadillerin vesaiki lâzımelerile 1930 Kânunusaninin on beşine kadar komisyona müracaatla Yunanistanda terketmiş oldukları emvale kıymet takdir ettirmeleri ve aksi takdirde derdest olan tevziattan müstefit olmıyacakları mâliye vekâleti celilesinin iş'arı üzerine ilân olunur.

"Gönderilmisti".

Bogazlar

Komisyon mutat içtimaını yapmadı

Gelecek içtimada görüşülecek meseleler

Boğazlar komisyonu dün toplanacak ve 929 senesi mesaisi hülâsatan tetkik ve 930 faaliyet projesi tanzim olunacaktı. Fakat komisyon reisi Vasif Paşanın hastalanması ve âzalardan bazılarının İtalya veliahtının izdivacı dolayisile yapılan merasime davetli bulunması bu içtimaa mani olmuştur. İçtima önünmüzdeki çarşamba günü yapılacaktır.

Açığa çıkarılan kaptanlar

Ticareti bahriye müdüriyetince kaptanların mayenesine ehemmiyetle devam olunmaktadır. Beş senede bir yapılan bu sıhhî muayenede, bazı kaptanlarm istihdam edilmemelerine karar verilmiştir.

—o—

Gayri mübadillere tevzat

Gayri mübadillere yapılacak olan tevziat nisbeti hakkında lis te üzerinde tetkikata devam olunmaktadır. Emrin vüruduna kadar tetkikatin bitirilmesine çalışılmaktadır.

Hâlâ o iş

Rusyaya ihracat meselesi

Vekâlet bu işle ciddî surette meşguldür

Rusyaya ihracat işini üzerine alan Arkos şirketi elan faaliyete geçmiş değildir. Arkos, ihraç edilecek malı müstehliklerden alacağını iddia etmektedir.

Bu suretle tüfeyli bir sınıfın eline geçen para yalnız müstahsilin olacaktır. Bu suretle hem alıcı — yani Arkos şirketi — hem satıcı yani köylü kârlı bulunacaktır. Bütün bu eyi nazariye ve vaitlere rağmen şirketin henüz müsbet ve filî bir haraketi görülmemiştir.

İktisat vekâleti, Ankaradan gelen haberlere nazaran, Rusyaya ihracat işile ciddî bir surette meşgul olmaktadır. Şimdiye kadar ne Vekâlete, ne İstanbul Ticaret müdüriyetine bir sikâyet vak'ı olmamıştır.

Diğer taraftan daha ziyade lüks bir eşya mahiyetinde olan portakalın Ruslar tarafından alınmıyacağına dair bir rivayet vardır. Alâkadarlar mükavelede tasrih edildiği için bunun imkânsız olduğunu temin etmektedirler.

Bütün bu dedikodu ve rivayetlere mukabil ortada bir tek canlı hakikat var: Rusyaya ihraç edilecek mallar çürüyor ve denize dökülüyor.

Mes'ul!

Marmara faciası tahkikatı ne safhada?.

Hrisi vapuru süvarisinin mes'uliyeti tesbit edildi

Yunan k[illegible]

Mahkeme âzasından Suat Hayri B. ve liman enspektörü Vahit Beyler dün İstinyeye giderek Marmara kazasına sebp olan *Hrisi* vapurunun rahnelerini tetkik etmişlerdir. Ehli vukuf hasar ve rahne hakkında bir rapor tanzim edecek ve birinci ticaret mahkemesi riyasetine takdim edecektir. Diğer taraftan birinci ticaret mahkemesi reisi Şemsettin B. kazadan kurtulanların ifadelerini almakta ve tahkikatı tâmik etmektedir. Ticaret mahkemesin

Mekteplerde

Maarif müsteşarı teftişleri

İstanbulda bulunan m[illegible] müsteşarı M. Emin B. mes[illegible] devam etmektedir. Müsteşa[illegible] bu meyanda bazı mektepler[illegible] tiş etmiş ve daha ziyade m[illegible] lif maarif meseleleri hakk[illegible] vakı müracaatları tetkik et[illegible] tir.

Mehmet Emin B. ikinci [illegible] rak Devlet matbaasile de m[illegible] gul olmaktadır. Bundan m[illegible] teşkili mutasavver olan ba[illegible] şirketi hakkında proje ta[illegible] edilmektetir.

Mehmet Emin B. projey[illegible] zar ettikten sonra bayiler il[illegible] bir içtima yaparak yeniden [illegible] kikatta bulunulacak ve son [illegible] bundan sonra taayyün edece[illegible]

[illegible]e bu tahkikat devam eder[illegible] altıncı istintak dairesinde [illegible] tahkikat devam etmektedi[illegible]

Çok mevsuk bir menba[illegible] öğrendiğimize göre müdde[illegible] mumilikçe *Hrisi* vaporu süv[illegible] sinin mes'uliyeti tesbit ol[illegible] muştur. Müddei umumilik [illegible] kikatı fen işlerinden anlar[illegible] ehli vukuf huzurunda vap[illegible] ve bu heyetin izhar ettiği [illegible] naat üzerine mesuliyeti tes[illegible] etmiştir. İstintak dairesi[illegible] cereyan eden tahkikattan s[illegible] ra lüzumu muhakeme ka[illegible] verilirse davaya ağırcezada [illegible] vam olunacaktır.

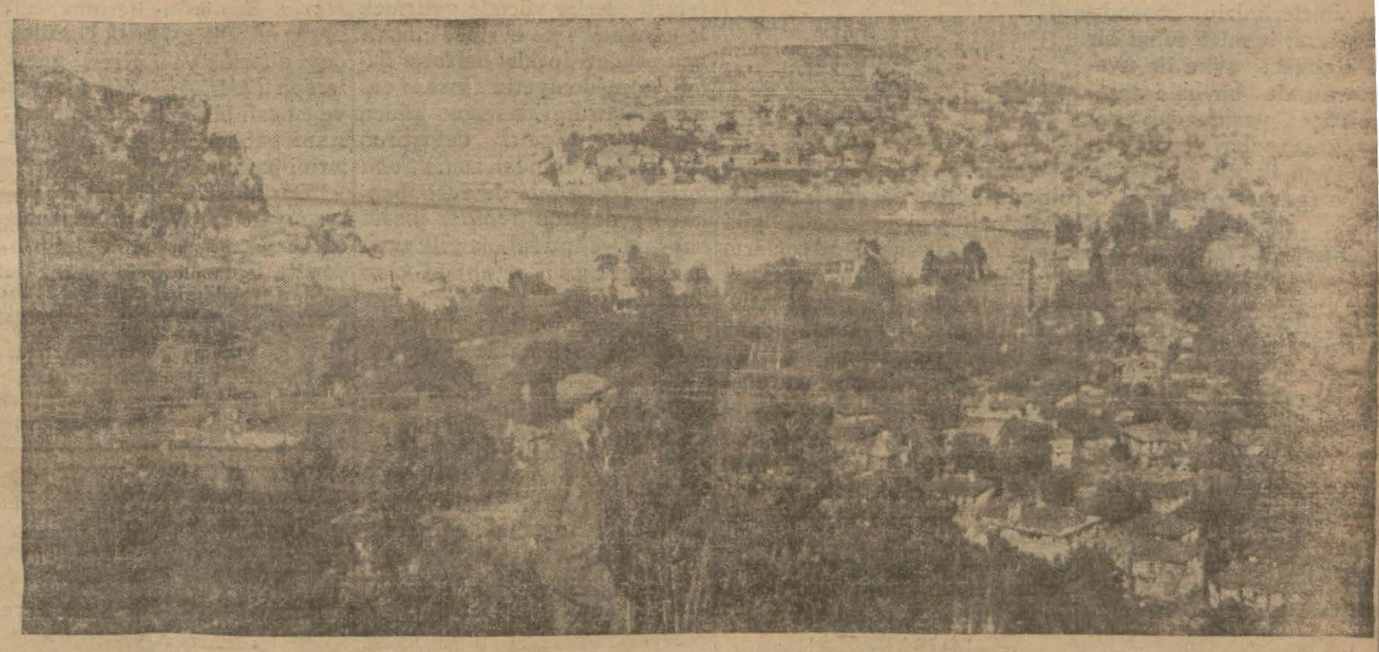

Amasra'da Küçük liman

Anadolu'da milliyet

Memleketimizi bilip tanıyalım.

Tarihî kasaba: Amasra...

Bu en güzel kıyı şehrinde sermayesizlikten tatil edilen ocaklar var!

Bartınla Amasra arasında Kuş dağına doğru yükseliyoruz. Biraz sonra deniz bütün azametile göründü. Sağda Gûmi Köyü ne hoş bir tepenin üzerinde... Nihayet işte Amas-

Amasra-Bartın yolunda Asker suyü üzerinde asarı atikadan Kartal ve Meryem timsalleri

ra... Bir yarım adanın etrafında mavi sudan heğbe gibi sarkan iki liman. Otomobilimiz şösenin kıvrımlarını takip ederek döne döne aşağı doğru iniyor. Artık Amasradayız.

Amasra tarihî ve pek kadim bir şehirdir. İran hükümdarlarından Yezdicerdin onuncu oğlu karargâhını burada kurmuştu. Bu mahalde bir köy var ki adına halâ şah köyü diyorlar. Bu şah, sonraları Herakliyosun kızı Amasridi ile izdivaç ederek onun ismine izafetle Amasra şehrini şimdiki mahallinde inşa eylemiştir.

Şehrin berzah cihetinde bir kale bedeni ve müteaddit burçları vardır. Cenupdaki Cesim saray harabesi de şayanı dikkattir.

Rivayete göre burası o devrin parlamentosuna mahsus bir saraymış. Paflagonya hükûmeti zamanında şehir 70.000 haneden mürekkep iken bugün yalnız 300 hane kalmıştır. Nüfusu da ancak 1750 raddesindedir.Umum nahiyenin 10,000 e baliğ olmaktadır. Çarşısı harap bir haldedir. Büyük liman sahilinde Boğaziçinin Altınkumuna faik tabiî bir plaj vardır.

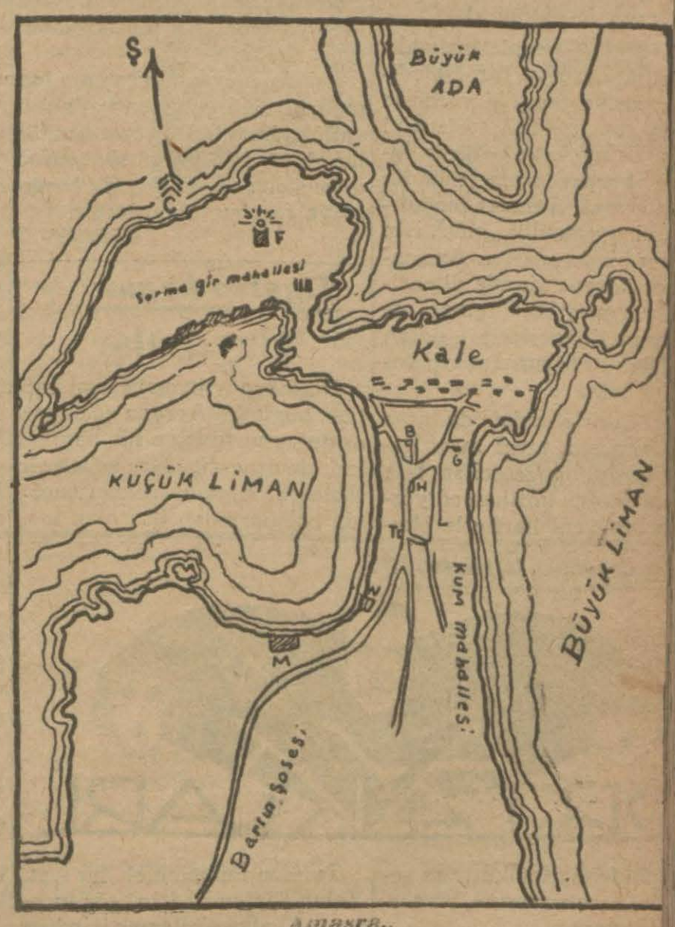

Amasra..

Buraya 500 bin lira sarfedilerek güzel bir mendirek yapılmıştır. Meşhur Beratli İsmail Kemal Beyin Bolu mutasarrıflığı zamanında burası Bartına bir şose ile raptolunmuştur. Burada cevizden pek çok eşya yapılmaktadır. Tarla ağzı ve Dödük mevkilerinde dört kömür ocağı [illegible] mıştı Bu ocaklar, bir sene dar işletilmişse de sermaye [illegible] tişmediği için şimdi heps[illegible] muattal bir haldedir. İhr[illegible] altı aydanberi durmuştur. [illegible] ketin tüccar ve ameleye 3[illegible] lira borcu olduğu söylenme[illegible] dir.

Rağıp Kem[illegible]

Fikir, Mizah, Hikâye. Roman, Tiyatro

Milliyet

srın Umdesi *"Milliyet"* tir

Kânunusani 1930

REHANE — Ankara caddesi 100 Telgraf adresi: Milliyet, Istanbul

Telefon numaraları: İstanbul 3911, 3912, 3913

ABONE ÜCRETLERİ

	Türkiye için	Hariç için
yılığı	400 kuruş	800 kuruş
„	750 „	1400 „
„	1400 „	2700 „

Gelen evrak geri verilmez

deti geçen nushalar 10 kuruştur.

azete ve matbaaya ait işler için müdiriyete müracaat edilir.

azetemiz ilânların mesuliyetini kabul etmez.

BUGÜNKÜ HAVA

Dün hararet en çok 7 en az 5 ece idi. Bugün rüzgâr müte- vil hava bulutlu olacaktır.

DEN GEÇEREMDEN

Gevşeme

azlaca yorulduktan sonra ik bir odada rahat bir kol- a uzanınca insanın damar- da tatlı bir karıncalanma- başlar; bir keman teli gibi in sinirlerimizin boşandı- duyarız; içimize tuhaf bir alık çöker; uyku ile uya- k arasında bir hale düşe- koltuğa uzanmadan evel acağımız şeyleri yapmak de a, düşünmek bile istemeyiz. buna (gevşeme) derler.

ikkat ediyorum, nefsimde lenediğim bu hal, hepimiz- k sık vaki oluyor.

k önce bir şeye karar veri- hırs ile başlayor, fakat ça- evşiyoruz; yoksa aklı seli- ze, hüsnü niyetimize, ha- timize diyecek yok. Bunun tımızdaki misalleri say- a tükenmez.

eselâ: bir zamanlar Şehre- eti sütlerin ıslahına karar isti, canla başla işe başla- irketler yaptı, gügumler zdi, tam iş kıvamına gelir- Emanete bu fazla yorgun- n bir gevşeklik geldi, işin mı bırakıverdi; simdi ne ğı var, ne sorduğu!

ğide bir dilencilerin kaldı- sına karar verilir, Beledi- emurları arı gibi yollarda ır, ras geldiği dilenciyi paca merkeze götürür, fa- u hareket uzun müddet n etmez, Emanet memur- bir gevşeklik gelir, işin mı bırakıverirler. Az son- er köşeye sinmiş dilenci- krar meydana çıkar, so- yine dilencilerle dolar, rlar başlarını çevirip ba- lar bile!

arf inkirlâbında da biraz olmuştu, taraf taraf he- gezip gazetecileri bile harflerden imtihan ediyor- erkes yeni harflerle okuyup yazma bildiğine dair bir vesika alacaktı, okuma bilmeyenler mutlaka halk mekteplerine gidip öğrenecekti, ilk önce bu mektepler adam almadı, ahali yağmur demedi, çamur demedi mektebe koştu, derken herkese bir gevşeklik geldi, bununda arkasını bırakıverdik... Korkuyorumki ilk hız geçtikten sonra şu tasarruf ve iktisat mücadelesi de böyle olmasın! Dikkat ediyorum, hâlâ Avrupa mallarını terkedip onların yerine yerli malları kullanmaya başlamış kimseye ras gelemedim; Ne dersiniz, acaba yine gevşiyor muyuz?

Orhan Şeyfi

FELEK

Acaibi seb'a

Şu günlerde işiniz olmazsa saat 12 ile iki arasında Beyoğlunun Tokatlıyan ile Tünel arasında şöyle bir gezinin... Evvelce dölü kucağında yılışık yılışık ve lunuzu kesen [illegible] rından başka İstanbul ve bilâdi selâse de çolak kolsuz, bacaksız, göğsünden kambur ne kadra hil kat acîbe ve noksanları varsa caddeye dökülmüşler... Tabiatin kahrına uğramış bir adama ta'n için söylemiyorum, fakat ekseri yabancı geçidi olan bu sokakta bu hilkat ucubelerini bir teşrih laburatuarında gibi âleme göstermekte mana nedir? Madam ki polis sokakta el açıp dilenmeyi menediyor, madamki dilencilik yasaktır... Madamki Şehremaneti binaların cephelerini temizlemek için mal sahiplerini icbar ediyor, madamki büyük caddelerden küfeli satıcı gibi, yük arabası gibi şeyler geçirmiyor... Bunlara neden müsamaha ediliyor.. Yahu bu kadarını da mı yapmak güç?!

KOTİYONLAR...

Yakında yapılacak balolardan birinde bütün davetli hanımlar yerli kumaş giyinecekleri gibi orada dağıtılacak kotiyonların da yerli mamulâttan olmasını arzu etmişler... Bu maksatla Eyüp tarafında oyuncak aramışlar. Bu iş için giden altmışlık hanım bir oyuncakçıya sormuş:

— Ne oyuncakların var bakayım?

— Hanımefendi! Sözüm meclisten dişarı. Bir kaç kayhana zırıltısı var.. Nasıl makbule geçer mi?

— Sus! Dinsiz herif!.

Ve bundan sonra Eyüpte oyuncak olmadığı şayi olmuş!..

MÜSABAKA!

Haber aldım ki "Politika,, gazetesi bir şehir yürüme müsabakası yapıyor.. Bu müsabakanın esası şudur:

Taksim meydanını çamura batmadan tulen ve arzen kat'a muvaffak olmak!.. Dün bazı amatörler idman için müsabaka yerine gitmişlerse de işi yarıda bırakmağa mecbur olmuşlardır.

FELEK

Tiyatro hayatı

Haydutlar

Darülbedayiin on beşinci haftası, bugünkü Avrupa edebiyatını doğuran fikir ve his hareketleri devrine ait bir şaheserle süslendi. Alman romantismininin babalarından biri olan meşhur *"Schiller" in Haydutları* oynandı.

Johann Christoph Friedrich Schiller (1759 - 1805) on sekizinci asrın yetiştirtiği en ateşli şairlerden biridir. *Goethe* ile *Schiller* Almanyada, İngilterede *Schakspeare* ve Fransada *Victor Hugo'nun* tuttukları ayni mevkii işgal ederler.

Schiller in esrlerinden *"Hile ve sevgi"* geçen sene oynanmış, *"Guillaume Tell"* Abdullah *Cevdet* Bey tarafından tercüme edilmiş, *"Orléan bâkiresi"* de *M. Nermi* Bey tarafından hulâsa olunmuştur.

"Haydutlar" ı tercüme işini muhterem *Hasan Cemil* Bey üstüne almış. Alman eserlerini metinlerinde tanıyan ve yürekten coşa coşa seven bu kıymetli muhar.ir çok canlı bir lisanla ve aslındaki şiir ruhunu mümkün olduğu kadar muhafazaya çalışarak bu meşhur eseri tercüme etmiş.

Haydutlar, Schillerin ilk eserlerinden biridir. Bu büyük Alman şairinin edebî hayatını tahlil eden münekkitler on senelik bir fasıla ile birbirinden ayrılan iki inkişaf devresi gösterirler. Birinci devrede *Schiller* henüz hakıkî hayat ile temas etmemiş, *Rousseau'* nun eserlerinden aldığı ateşle medeniyete ve insanlığın mukadderatına isyan etmiş bir ihtilâlci idealist tir. 1780 den 1787 ye kadar suren bu devirde şairin hayatı da sersericesine geçmiştir.

Weimar da yerleşerek içtimaiî mevki sahibi olduğu ve evlendiği zaman *Schiller* yeniden hayat ve medeniyetle barışır ve on sene kadar tarihî ve felsefî eserler vücude getirmek le uğraşır. Işte evvelce insan için saadeti iptidaî saffette bulan ve medeniyetin insanı canavarlaştırdığı davasını güden *Rousseau'*cu şairi değiştiren bu fasılâdır. Bundan sonra *Schillerin* ikinci edebî devresi başlar. Bu devirde *Schiller* insanı hayvanî ve iptidaî olan ilk tabiî halinden insanî ve ahlâkî olan ikinci bir tabiî hale geçmeğe mamzet bir mahlûk gibi görür. Bu ikinci tabiî halde insanda ahlâk duygusunun, hayvandaki sevkı tabiî gibi, zarurî ve sarsılmaz bir şekil alacağını tahayyül eder. Medeniyeti bu iki tabiî hal arasındaki tekâmül köprüsü ve san'ati bu tekâmülü kolaylaştırıcı ve çabuklaştırıcı bir araba gibi görür.

Işte tarihî vakıaların tasviri şekli altında *hata* ile *ceza* nın, *cinayet* le *kefaret* in ve belki de daha derin ve karanlık olarak *insan irade ve hürriyet* inin muammasını araştıran *"Wallenstein, Marie Stuart, Gillaume Tell, Orléan bâkiresi"*... v. s. gibi eserleri bu ikinci devrin mahsülleridir. *Haydutlar bilâkis* birinci devresindeki Schiller i gösterir.

Haydutlar'ın ruhu, bundan 150 sene evvelki insan cemiyetinin bağlarını heyecanlı ve serazat duyguları için çok ağır gören asîl ve necîp bir insanın isyanıdır. Bir küçük biraderin ihtiraslı hileleri ile baba ocağından kendini matrut bilen gencin dünyaya meydan okuması, bir haydut çetesinin başına geçerek zulme, riyaya, ihtirasa karşı kan ve ateşle harp açmasıdır. Bu romantik mevzu on sekizinci asır Almanyasının muzlim hayatı içinden alınmış türlü cazip sahnelerle ve parlak hayaller, musikar mısralarla süslenerek esere büyük bir kudret vermiştir.

Eserin biraz eski olduğu meydandadır. Fakat dünya edebiyat tarihine geçmiş böyle şaheserler eski de olsa oynanır. Meselâ eserde gösterilen iki kardeşten birini güzel, necîp, âli, ötekini çirkin, alçak, hilekâr yapan âmillerin tahlilsiz kalması bugünkü san'at nazariyelerince bir kusur sayılabilir. Fakat *Romantik* edebiyat nazariyelerinde bunun o kadar ehemmiyeti yoktur. Eser çok vak'alı, âdeta cinaî bir facia halindedir. Beş perdeye ayrılan 12 tablodan mürekkeptir. Fakat vak'aların içine konan derin fikirler, yüksek hisler ve parlak şiirler, piyesi alelâde bir cinaî oyun derekesine düşmekten de kurtarır.

Hasan Cemil Beyi bu canlı ve kuvvetli tercümesi için tebrik ederken, bunu intihap ve temsil eden Darülbedayii de alkışlamak isteriz. Gerek dekor ve gerek sahneye koyma için elden gelen azamî gayret yapılmıştı. Saray, galeri ve hele haydut çetelerinin aramgâhı olan dağlık ve ormanlık yerler pek güzeldi.

Oyuncular da allah için rollerini pek güzel oynadılar. Başta bizzat *Ertuğrul Muhsin* olduğu halde en büyüğünden en küçüğüne kadar hepsi mükemmelen vazifelerine sahip olmuşlardı. Oyunun tek kadın çehresini *Bedia* hanım pek sevimli bir tabiîlikle oynadı. *Emin Beliğ, İ. Galip, H. Kemal, Ercüment, Hazim* Beyler rollerinin bilhassa eri idiler. Hattâ Darülbedayi ailesine yeni giren gençlerden *Talât, Atif, Zihni* Beyler ve emsali bile aileye ısındıklarını ispat eden bir kudretle rollerini başa çıkardılar.

Darülbedayi'in kendine yaraşmıyan eserlerini muahaze ederken müessesenin hayrından ve tiyatromuzun terakkisinden başka bir endişemiz yoktu. Ayni emelle böyle güzel seçilip güzel oynanmış eserleri de tebrikle karşılamaktan büyük bir haz duyuyoruz.

İ. NECMİ

Kulak misafiri

Portakal kabuğundan benzin!

Sıra ile hepimizi birer kere dolaştı: Yarın iâde etmek üzere iki lira borç istiyordu. Borç istemekle borç para alabilmek arasında uzun ve yorucu bir mesafe vardır. Bizim züğürt arkadaş da bu mesafeyi bir türlü kat edemedi. Para yerine kiminden nasihat, kiminden de sadece nazikâne ret cevabı aldı. Meyusane yerine oturduktan sonra bir müddet düşünceye vardı. Sonra bir, elinde yanar bir kibrit çöpü, öteki elinde bir portakal kabuğu, yanımıza geldi.

Portakal kabuğunu sıkıp kibrite tuttu. Kibrit birdenbire çıra gibi tutuşmuş, âlev âlev yanmağa başlayınca bize döndü:

— Vız gelirsiniz, dedi, ben artık zengin olmanın yolunu tuttum!

— Nasıl? diyenlere şu cevabı verdi:

— Baksanıza birader, portakal kabuğundan benzin istihsal ediyorum!

Kulak misafiri

Küçük Hikâye

Söz arasında

Doktorun canı fena sıkılıyordu. Kadıncağız fena hasta idi, kurtaramıyacaktı.

Kadının kocası sütçü Mehmet efendi de çok müteessirdi. Bekâr kalırsa hem kendisi hem de inekleri perişan olacaktı.

Doktora:

— Elinizden geleni yapınız, dedi, her gün geliniz. Eğer karım iyileşirse size elli lira veririm.

— İyi amma, iyi olacağını size temin edemem ki...

— Ziyanı yok doktor bey. Benim size itimadım var. Siz elinizden geleni yapınız. Karımı iyi ederseniz de, öldürürseniz de elli lirayı vereceğim.

Zaman geçti. Kadın öldü. Gömüldükten sonra doktor kocasından elli lirayı istedi.

— Sana metelik borcum yok.

— Nasıl olur, elli lira verecektiniz.

— Evet amma, karımı iyi etmediniz.

— Ben elimden geleni yaptım. Siz bana ne olursa olsun elli lirayı vereceğinizi söylemiştiniz.

— Evet, karımı iyi etseniz de, öldürseniz de elli lira vereceğim dedim.

— Tamam.

— Peki, şu komşular şahit olsunlar, karımı iyi ettiniz mi?

— Etmedim.

— Öldürdünüz mü?

— Allâh vermesin neden ben öldüreyim?

— Şu halde dediğimin birini yapmamışsınız, size neden para vereyim?

* * *

Meşhur atıcılardan Hüsrev bey avdan geliyordu. Atıcılıktan, kendinden aşağı kalmıyan arkadaşı İhsan beye rastgeldi:

— Nasıl, epi av vurdun mu?

— Bu gün çıkmadım.

— Ben şimdi geliyorum. Yirmi beş okkalık bir tavşan vurdum.

— Bu bir şey değil azizim.

— Amma yaptın!

— Bir şey değil ya. Ben geçen gün, hilâfsız söyliyorum, kırk beş okkalık vurdum.

Hüsrev bey bir an düşündü, sonra:

— Söze ben başladığım için hatâ ettim! dedi.

* * *

Nerede ve kim olduklarını söylemeyeceğim. İki kadındılar. Yanlarından bir bey geçti. Biri sordu:

— Ayol, selâmlaşmıyorsunuz; darıldınız mı?

— Birak şu ahlâksızı...

— Ne oldu.?

— Ne olacak, bu yaz köşkte oturdu. Gelini baştan çıkardı, kızına yapmadığını bırakmadı, hizmetçimi ayarttı... Benimse yüzüme bile bakmadı...

M. M.

Mektepliler müsabakası

İsraf gecesi..

34 üncü haftanın 5 niciliğini Darüşşafaka lisesinden 902 Fuat B. kazanmıştır. Yazısı şudur:

«34 üncü haftanın en mühim haberi; tasarruf gününün aksi israf gecesidir. İktısat mücadelesine atılalı ne kadar oldu. Geçen haftanın en mühim haberi tasarruf günü değilmi idi?

Halbuki Noel gecesi nasıl geçti?: Zaman, para bol bol israf edildi Beyoğlunda oluk gibi para aktı, bu paraların kısmı küllisi harice gitti .Sarfedilen paralar ve kuvvetle neler olmazdı ?.. Biz tasarruf senesine böyle mi girecektik?... Gülmek ,eğlenmek herkesin hakkıdır, fakat ifrata varmak haksızlıktır. Bu haksızlık şahsma olduğu gibi mensup bulunduğu cemiyete de sirayet eder. Tasarrufa riayet, yerli mallarına rağbet diyen gazetecilerin ekserisi kendilerini dinlemiyenlere mi tâbi olacaklardı. Şimdi yaptıkları istatistiklerde bu korkunç gecenin korkunç rakamlarını görüyoruz.

İşte iktısat mücadelesinde esen bu müthiş israf gecesi yeli bu haftanın en mühim haberidir.»

Irtihaller

Sabık Paris sefareti başkâtibi Salih Hamit B. Nis'te vefat etmiştir. Allah rahmet eylesin.

* * *

Müessif O'üm

Mülga divanı hümayun beylikçiliğinden mütekait Mehmet Asaf B. irtihali darı beka etmiştir. Naaşı bugün öğleyin Bostancıdaki ikametgâhından kaldırılarak İç erenköyündeki makberei mahsusuna naklü defnedilecektir.

KLİŞECİ İSTİYORUZ

Cam çekmesini bilen bir klişeciye ihtiyaç vardır. Her gün saat 16 dan sonra idarehanemizde çinkografımız Saim beyi görmeleri.

Üsküdar Hukuk Hâkimliğinden: Yusüf efendinin Pendikde Rifat paşa sokağında bahçevan Ömer ef. hanesinde sakine Hasibe H. aleyhine ikame eylediği ihtar ve boşanma davasından dolayı ilânen tebligat icra edildiği halde vaktı muayyende mahkemeye gelmediğinden hakkında gıyap kararı ittihaz edilmiş ve müddaaleyha evlilik vazifesini ifa etmemek üzre hanesini terk ettiğinden kanunu medeninin 132 nci maddesi mucibince bir ay zarfında hanei zevciyete avdetinin ihtarına karar verilerek muhakeme 15-2-930 Cumartesi saat 14 te talik kılınmış ve müddeialeyhanın ikametgâhının mechuliyetine mebni ihtar ve giyap kararnamesinin bir sureti mahkeme divan hanesine talik edilmiş ve tebliğ makamına kaim olmak üzre keyfiyet gazete ile de ilân olunur.

ŞEHREMANETİ

Tepebaşı tiyatrosunda bu akşam saat 20-30 da HAYDUTLAR 5 perde 12 tablo Yazan: Şiller tercüme eden Hasan Cemil Bey

RADYO PROGRAMI

9/1/930 programları (İstanbul ayarile)

Ankara 1575 m.
18.18 30.— Konferans veya der
18.30 19.15 Salon orkestrası.
19.15 20.30 Solo veya taganni
20.30 20.45 İştirahat
20.45 21.30 Ajans haberleri ve raporu.

—o—

İstanbul 1200 m. 5 Kw.
17,30 - 18.00 Saz heyeti? Borsa haberleri.
18,30 20.3: Jazz - band: Orkestra: Tchaikovovsicy. Capriceis italienne Puccini, Tosca fantaisie, Violon, Solo, Berg, Coinzouette Maufrec Vienes Pot Pourri.
20,30 - 22.30 Saz heyeti, Anadolu ajansı haberleri.

—o—

Belgrad 429 m.
19.— Cafe Moskva orkestrası.
20.30 Fransızça dersi
21.— Konser
22.40 Radio Quartette.

—o—

Budapeşte 550 m. 20 kw
17.— Macar şarkıları.
18.40 Orkestra.
20.05 İngilizce dersi
20.30 Opera: "Cosi Fan Tutte" Mozart.
Program nihayetinde tzigan orkestrası.

—o—

Bükreş 394 m. 12 kw.
16.30 Radyo orkestrası.
17.10 Radio orkestrası.
20.— Tiyatro.

—o—

Katovic 408 m. 10 kw
17.20 Gramofon
18.45 Solistes konseri.
21.30 Orkestra.
24.— Dans havaları.

—o—

Moravska - Ostrava 263 m. 10 kw.
18.30 Musique de chambre.
20.— Orkestra (Prağ'dan).
23.15 Askeri Bando konseri (Bırnodan).

—o—

Prag 486 m. 5 kw.
21.— Fransız gecesi (Smetana sal'dan).
23.15 Narodny dan orkestrası.

—o—

Roma: 441 m. 50 kw.
18.30 Konser
2.02 Fransız operası gecesi: Les Pecheurs de Perles, Bizet' nin eseri. La Nevarrese, Massenet'nin eseri.

—o—

Vivana: 516 m. 15 kw.
16.30 Gustav Macho orkestrası
20.30 İngilizde dersi.
21.— Piano konseri.
21.35 Orkestra.
22.15 Aria ve şarkılar
22.45 Orkestra.
Program nihayetinde telsizle resim neşriyatı.

Yeni neşriyat

Türk Spor

Bugün çıkan 15 inci sayısında, Bisiklet ve futbol federasıyonları reisi Muvaffak Beyin makalesini, futbolcu Vehbi neden öldü; Sporcularımız hayatta ne yapıyorlar; Spor sinemasında koyboylar Amerikali bir milyoner Fener takımını çalıştırıyor Türk gibi kuvvetli: Avrupada, Anadoluda ve İstanbulda Spor. Sizin için, Roman müsabaka.

Milliyet„in tefrikası 35

gündenberi sükûtutun sekini araştırıyorum, bir türamıyorum.

lemki beni sevmiyordun, da neden sever gibi gön, beni neden aldattın?

sa gecelerinin hatıraları ndi mi? Zannetmiyorum, senin hissizliğine hükem lâzım. Buna hükmereceğim.

en bana bu fena oyunu orsun?

kaç kere telefon etmeğe endim, sonra vazgeçtim.

Telefon mükemmel bir icat. Yalan söylemek için, göz kırpmadan yalan söylemek için icat edilmiş bir makine.

Telefondan nefret ediyorum.

Meselâ sizi aramak için telefonu açacağım. Hizmetçimiz evelden tenbihli olduğu için, şöyle konuşacağız:

«— Allo!

«— Kimsiniz?

«— Hanımefendi evde mi?

«— ... Yok efendim.»

İnsan telefon başında yüzde doksan dokuz kere böyle atlar.

Şadiyeciğim, canım, Şâdim; senden vazgeçemiyorum.

Bütün bir gün, güzel gözlerini, hâlâ avuçlarımda sıcaklığını hissettiğim kalçalarını vücudunu, geçirdiğimiz zevk kasırgalarını düşünmemek istedim.

Fakat muvaffak olamadım Şadiye. Düşünmemek istedikçe, daha fazla düşündüm.

Bir kaç satır yaz. Müsaade et geleyim, senden artık uzak kalmayayım.

Şadiyeden Şefiğe

Yaramazım!

Mektubuna elbette cevap vermem.

«Bu kötü oyunu neden oynuyorsun?» cümlesi sana cevap vermemem için kâfiydi.

Sen beni oyun oynıyacak halde miyim zannediyorsun? Ben ne yaptığımı biliyor muyum? Bir plânım mı var zannediyorsun?

Âşkla gurur insanı sersemediyor.

Seni sevdiğimi anlaman için bilmem, ki daha ne yapmalı idim?...

Rontkenle beynimin resmini aldıracak olursam, muhakkak ismin çıkar.

Kalbimin çarpıntısını dinliyorum, Şefik, Şefik, Şefik! diye atıyor.

Bereket versin muhayyelem kuvvetli. Seni hep yanımda tahayyül ediyorum da avunuyorum. Kendi kendimi aldatıyorum.

Evin içinde gözüm kapalı geziyorum, sen gözümün önünden gitmeyesin diye.

Ben bu haldeyken, sen bana:

— Oyun oynuyorsun! diyorsun.

Gel canım, istediğin zaman gel, durmadan gel, hemen gel...

Şimdiye kadar neden gelmedin sanki?.. Sana hiç bir zaman kapımı kapamamıştım ki...

Gün. vakit, saat bekleme, gel...

Gel Şefikçiğim. Kollarım açık seni bekliyorum. Evime gel, geldiğini herkes görsün. Herkesin gözü önünde sevişelim. Varsınlar bana namussuz desinler.

En büyük namus âşktır Şefik. Seven bir kadın namussuz olamaz.

Çabuk gel, biraz sonra gel, hemen şimdi gel!

Şefikten Galibe

Tuzlalım!

Sana bu gün mektup değil, sekiz sahifelik bir gazete gönderiyorum. Çünkü bu yazdıklarımın yekûnuna baktım da, mektuptan ziyade gazeteye benzediğini gördüm.

Doya doya oku!

Ben galiba, seninle konuşmaktan ziyade mektuplaşmağı tercih ediyorum.

Tercih etmekte de haklıyım ha!.. Çünkü seninle konuşmak belâdır. İki kelimede bir sözümü keser:

— Dur, dersin, öyle amma...

Ve yarım saat saçma felsefe yürütürsün. Halbuki mektupla sana istediğimi söylüyorum ve sen, gık! bile diyemiyorsun, sözümü kesmiyorsun.

Sonra mektubun bir iyiliği daha var. İnsan çok kere istediği ile beraber istemediğini de yazıyor.

Sözle yazı arasında ki fark...

Vazgeçtim kâfir, susuyorum. Ne dediğini duyar gibi oldum. Sesin kulağımda:

— Baştan traş ediyor, sonunda Şadiye ile perdah edecek! diyorsun değil mi?

Bu sefer aldandın yavrum. Sana uzun uzun bizden bahsedeceğim.

«Biz» derken, seni kastetmiyorum. Sen hiç bir zaman roman ve macera kahramanı olamadın, olamıyacaksın da.

Biz derken bir Müselles mütesaviyüssakeyn çiziyoruz. A, B, C zaviyelerini Nimet, Şadiye ve ben teşkil ediyorum.

Dur telâş etme. Hemen, okuyup anlamadan:

— Ben bu müsellesi bir çok romanlarda gördüm! deme.

Sana roman anlatmıyorum. Bilirsin ya, palavradan nefret ederim.

Şimdi beni iyi dinle ve masal dinlermiş gibi dinleme.

A — Zeki ve akıllıdır, [bu ben im] sakin ve uslu, toy bir gençlik çağı geçirdikten sonra B ile evlenir. Sevişerek, birbirine âşık olarak evlenirler. Aşkları devam etmektedir. Birbirlerini hâlâ sevdikleri muhakkak. Filvaki bu âşkın alevi ve kıvılcımı yok, ateşi pek fazla değil, amma gene orta ve tatlı bir harareti var. Ne ben vapur kazanıyım ne de o salamandra sobası...

(Bitmedi)

mahkemelerde

Sanasaryan hanı...

Mahkeme Vilâyet aleyhine olan nakza ittiba olunmasına karar verdi

Dün ikinci hukuk mahkemesinde Sanasaryan hanıma ait dava rüyet olundu.

Han mütevellisi Mesrof Noroyan efendi emvali metruke iddiasile vaziyet edilen hanım kendisine iadesi için istirdat davası açmıştı. İkinci hukuk bu davayı reddetmiş ve fakat bu karar temyizce nakzolunmuştu.

Tarafeyn iddialarını tevsik için lâyikalara tevdi etmişler defterdarlık kararı sabıkta israr olunmasını, han mütevellisi ise nakza ittiba olunmasında israr etmişlerdi.

Mahkeme dünkü celsesinde tarafeynin iddialarını tetkik etmiş ve neticede vilâyet aleyhine olan nakza ittiba olunmasına karar verdi.

—o—

Resimli Ay davası

Dün üçüncü cezada Resimli Ay mes'ul müdürü Behçet B. aleyhindeki davaya devam olundu. Behçet B. mezkûr mahkeme kararile "Sesini gaybeden şehir,, serlvhalı yazıdan dolayı 10 gün hapis ve 10 lira nakdî cezaya mahkûm ve cezası tecil edilmişti.

Temyiz bu kararı esbabı mucibenin kâfi olmadığı için nakzetmişti.

Dünkü muhakemede Behçet B. vekili İrfan Emin B. heyette tebeddül olduğu için nakze ttiba olunması şeklindeki evvelki iddiasını tekrar etti.

Mahkeme kısa bir müzakereden sonra "10 gün hapis ve 10 lira cezanın tecili,, şeklindeki eski kararında israr etti.

—o—

Vehbi Ef. mahkûm

Amecazadesi İhsan efendiyi katil kastle cerhetmekten maznun İkdam gazetesi seyyar memuru Vehbi efendi hakkındaki mahkeme hitam bulmuş ve maznun bir sene iki ay hapse mahkûm olmuştur.

—o—

Müstantik Nazım B.

Dün bir akşam refikimiz müstantik Nazim Beyin vekâlet tarafından "geek irtişa tahkikatı ve gerek Kadriye hanımın istiçvap eden Hikmet B. hakkında malûmat vermek üzre davet edildiğini yazmıştı.

Tahkikatımıza göre Nazm B. Ankaraya bir aylık mezuniyet müddetini geçirmek üzre gitmiştir.

—o—

Beraet etti

Galatada berber Nazmi efendiyi ölümle tehdit ve gazinocu Yasef efendinin eşyalarını kırmaktan maznun Vitali dün rüyet olunan dava neticesinde cürüm sabit görülmediğinden beraet kararı verilmiştir.

OPERA SİNEMASINDA

ALTIN

Sesli ve şarkılı film mümessilleri

DOLORES DEL RİO ve RALF FORLES

MAJİK SİNEMASINDA

Bu akşam

ALEVLER İÇİNDE

Mümessilesi

OLGA ÇEKOVA

Bu akşamdan itibaren

ASRÎ SİNEMADA

uzun müddetle bütün dillerde destan olacak olan

DARGA KRALİÇESİ

filmini irae edecektir. Bütün Avrupada umumi bir alâka ve teessür uyandırmış olan bu pek acıklı facia evrak ve vesaiki tarihiye üzerine tekrar canlandırılmıştır. Dilber MAGDA SONİA Draga kraliçesinin rolünü temsil etmektedir. Suvarede — zengin varyete programı

Soğuk algınlığı

Sancı veren, ihtikanı dem, kanı devrana getiren ve seri tesirl görünen

Sloans liniman

istimali ile zail olur ve sancılar sükûn bulur. Eczanelerde arayınız

Yalnız üç gün kaldı! İstical ediniz

Ayasofyada ALEMDAR | her iki sinemada aynı zamanda | Şehzadebaşında HİLÂL

kemali muvaffakiyetle gösterilmekte olan muazzam

MONTE KRİSTO

filmini dört gün zaafında her iki sinemada 18565 kişi görmüş, alkışlamış ve takdir etmiş

Haşiye: Her iki sinema müdüriyetine gelen mektuplarda Monte Kristo filminin tamamı birden gösterilip gösterilemeyeceği sorulmaktadır. İşbu filmin tamamı birden gösterilmek imkân ve ihtimali yoktur. Hilâl ve Alemdar sinemalarından başka İstanbulun hiç bir sinemasında göterilmiyeceğini de ilâve eyleriz.

Cidden temaşa fırsatı kaçırılmayacak müstesna bir şaheser olan işbu filmi büyük küçük herkesin görmesi tavsiye olunur

Fereh sinemada

Bu gece tiyatro saz, varyete film İmdat.

Muazzam filmlerin en müthişi

NUHUN GEMİSİ

Hayvan Borsası meselesi etrafındaki dedikodular

Borsa umumî kâtibi Vahit B.in gazetemize beyanatı

Vahit Bey diyor ki: "Bir idare ve iktısat meselesinin tetkiki çirkin bir dedikodu şeklinde yapılamaz...,,

Hayvan Borsası etrafında koparılan dedikodular hakkında Borsanın Umumî Kâtibi Vahit Bey bir muharririmize atideki izahatta bulunmuştur:

"— Randıman mes'elesine ve Borsanın lüzumlu olup olmadığına dair benim gazetelere geçebilecek fikir ve mütaleam olamaz. Buna vaziyet ve salâhiyetim müsait değildir. Esasen gazetelerde ciddî ve ilmî bir münakaşa kapısı da açılmamıştır. Şimdiye kadar ne randıman meselesi ne de Borsanın faideli olup olmadığı hakkında salâhiyettar kimseler bir şey söylemeyişlerdir. Bir idare ve iktısat meselesinin tetkik ve münakaşası çirkin bir dedikodu şeklinde yapılamaz. Borsa hakkındaki şu bir iki günlük yazılar meydandadır. Bunlarda ilimden, vukuftan ve her hangi mücerret ve şahıslara taallüku olmıyan bir keyfiyetin tetkik ve münakasasında ihtiyar edilmesi nezaket iktizasından olan bitaraflıktan ve itidalden eser yoktur. Bilâkis vukufsuzluk, çok aşikâr bir mugaleta, hattâ garezkârlığa kaçan bir görüş ve düşünüş kısırlığı vardır. Böyle şartlarla ve kuvvetlerle, değil borsa ve randıman meselesi gibi az çok karışık bir iş, evlerimizin tuz ve ekmek ihtiyacının sureti temini bile düşünülemez!

Esasen bu neşriyatta muayyen bir hedef te görülememiştir. Evvelâ garip, mugaletadan ve vukufsuzluktan başka hiç bir esasa istinat etmiyen istintaçlar ile "randımansız borsa olamaz!" nazariyesi çıktı. Yani demek istendi ki, ancak randıman usulünü kabul eden bir borsa hakikî bir ihtiyaca tekabül edebilir. Fakat neden öyle olması lâzım geldiği anlaşılamadı.

Sonra, tüccar arasında tanzim edilip Borsaya tevdi olunan satış beyannamelerinde bazen fiatlerin eksik gösterilmesi, Borsanın kapatılmasını müstelzim bir keyfiyet gibi ileri sürüldü. Fakat "Randıman usulü kabul edilirse bu fiat muvazaasına da imkân kalmaz!" dendi. Ancak bu iki iş arasında tevehhüm olunan garip münasebet izah edilemedi.

Hayvan Borsası u. kâtibi Vahit Bey

Halbu ki randıman, fiatlerde muvazaa, borsanın lüzum ve yademi lüzumu... bütün bunlar, yekdiğerile hiç münasebeti olmıyan ve icap ederse ayrı ayrı tetkiki iktıza eden meselelerdir.

Hele bu meselelerin o müessesede çalışan memurların bilâsebep hücuma uğrıyan haysiyet, şeref ve iffetlerile ne alâkası olabilir?.. Müessese, bazı telâkki ve kanaatlere uymıyor, bazılarınca ilmî ve hakikî bir şey ifade etmiyor diye, içinde gayretle ve namusla çalışan vatandaşlara taarruzda bulunmak ta mana var mıdır?.. Memurların müessese ile alâka ve münasebetleri, sadece kendilerine tevdi edilen işleri hüsnü niyetle yapmaktır. Onlar, müessesenin başka hiç bir hususundan muatap ve muhatap olamazlar. İktısat Vekâleti böyle bir müessesenin ihtasma lüzum görmüş, Heyeti Vekile bunu tasvip ve kabul etmiş, bu müessese de yapılan talimatnameye göre açılarak bir kaç vatandaşa: "Burada şu suretle çalışınız!"denmiş. Şimdi, müessese bir kaç kimsenin her hangi bir sebeple işine yaramadığı, hoşuna gidemediği veya kanaatına uyamadığı için, durup duruken orada namusu ile çalışan bir memur grubunun haysiyetine taarruz etmek revayi hak mıdır? Bu iftirayi kendi hesabıma ve arkadaşlarım namına reddederim"..!

— Cumhuriyet gazetesinde Hayvan Borsasına dair intişar eden başmakalenin muhteviyatı hakkında ne dersiniz?

— Bu makalede "Borsaya lüzum yoktur!" deniyor. Evvelce de söylediğim gibi bu meseleyi gazetelerde münakaşa edecek değilim ve bunun bana taallüku olamaz. Ancak böyle bir meselenin daha esaslı surette tetkikile ondan sonra bir hükûm verilmesi iktiza ettiğini söyliyebilirim. Halbu ki makalede esas olarak ancak, bugüne kadar gazetelerde neşredilen yalnış fikirlerle iktifa edilmiştir. Bunun için makale, kuşbakışı bir tetkik mahsulü bile addedilemez. Bu makalenin en beliğ kısmı, suçsuz memurlara karşı tertip edilen hicviyeden ibarettir.

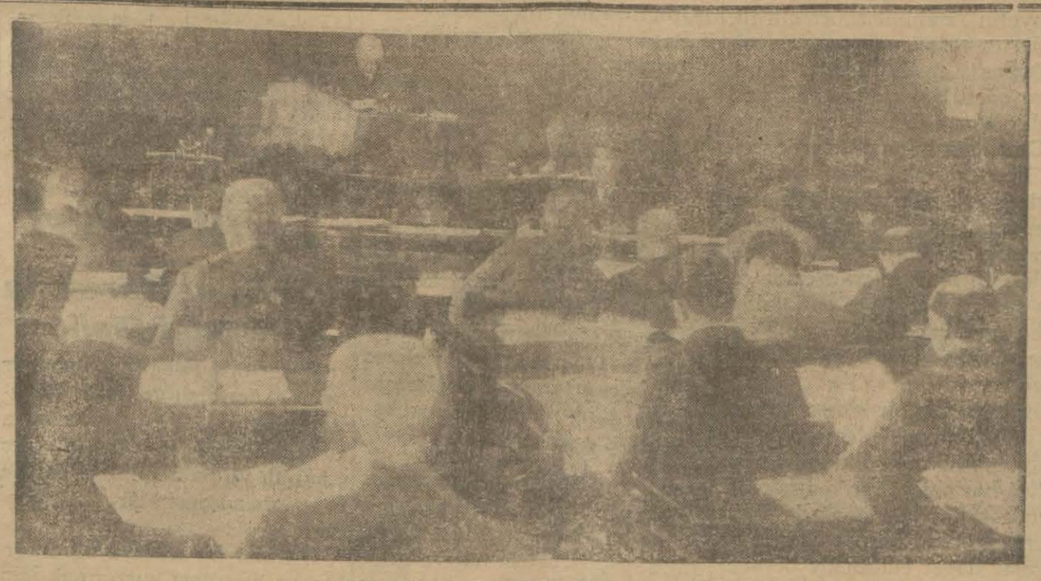

Dünkü içtimadan bir intiba

Asma köprü işi görüşüldü

Dün Ticaret odası meclisi senelik bütçeyi kabul etmiştir

Köprü işini tetkik eden heyete Odadan iki âza dahil olacaktır.

Ticaret Odası meclisi dün oldukça mühim bir içtima yaptı. Bu içtimada bilhassa iki mühim mesele vardı:

1 — Oda senelik bütçesinin müzakeresi.

2 — Asma köprü meselesi.

Evvelâ heyeti idare ve divanı riyaset intihabı yapıldı. Tek bir kişi hariç olmamak üzreeski idare heyeti ve riyaset divanının ipkasma ittifakla rey verilmişti.

Meclise riyaset eden Oda ikinci reisi Necip B. heyeti umumiyeye gösterdikleri itimatten dolayi teşekkür ettikten sonra bütçenin müzakeresine geçildi. Fasil fasıl okunan Oda bütçesinin birinci kısmı Ticaret borsasına ait idi. Ticaret borsası bütçesi mütevazin olarak yapılmıştı. Borsanın geliri 159290 lira gideride bu kadardı. Borsa meclisine 7 bin lira hakkı huzur tefrik edilmişti. Ticaret borsası bütçesi aynen kabul edildikten sonra Odanın asıl bütçesinin müzakeresine başlandı. Bütçeye nazaran ticaret odasının geliri 198852 lira idi. Bu hiçbir itirazı mücip olmadan kabul edildi.

Gelir bütçesinin müzakeresine başlandığı zaman itirazlar da başladı. Sanayi birliği müracaatla bu sene açılacak yerli mallar sergisi için 10 bin lira istiyordu. Bu tahsisat verilirse mütevazin bütçenin bozulması lâzım gelecekti. Neticede bütçeyi bozmamak için eğer fazla varidat bulunursa bu paranın verilmesi kararlaştırıldı.

Liman şirketi müdürü Hamdi B. telefon ve mefruşat masraflarının fazla olduğundan tenzil edilmesini istedi fakat teklif müvafık görülmedi. Neticede Oda gider bütçesi 198854 lira olarak kabul edildi.

Hakem heyetine ve muhtelif yerlerdeki komisyonlara âzalar intihap edildikten sonra Asma köprü faslına geçildi. Evvelce meclis tarafından Emanetin bu husustaki fikrini öğrenmeğe memur edilmiş olan Necip B. izahat vererek dedi ki:

— Mühiddin Beyle temas ettim. Şehremini Bey köprünün asma olmasını kendilerinin de düşündüğünü fakat evvelâ para kâfi gelmemesinden saniyen şehrin manzarasını bozacağından ve nihayet mütahassısın bu fikri doğru bulmadığından bu fikirden vazgeçildiğini söylediler".

Hamdi Bey bu husustaki mütaleaların bir hülâsasını yaptı. O sırada Hacı Recep B. söz alarak:

— Odanın başka işi yok mu? dedi. Neticede Emanette köprü işini tetkik eden heyete Odadan da iki âzanın iştiraki kabul edildi.

Bundan sonra bir küçük rapor okunarak içtimaa nihayet verildi.

Tetkikat heyeti

Görülen lüzum üzerine Ticaret odası tetkikat şubesinin ismi tetkikat heyetine tahvil edilmiştir.

Poliste

İntihara niçin kalkışmış?

Elmas H. kardeşlerinin kendisini tekdir etmelerinden müteessir olmuş ve..

Fatih'te Taşhan da oturan rüsumat memurlarından Davut Ef. nin zevcesi Elmas H. ile biraderleri Niyazi ve Mehmet Ef. ler arasında bir münazaa zuhur etmiş ve Elmas H. müteessiren tentürdiyot içmek suretile intihara teşebbüs etmişti.

Elmas H. ın zevci her gece evine geç gelmekte imiş. Evde, Elmas H. ın bu iki kardeşi de oturmakta imiş. Pazartesi günü Elmas H. Aksaray'da bir ehbabına gitmiş. Akşam yemeğinden sonra ancak evine dönebilmiş. Bu gecikmeğe iki kardeşi kızarak Elmas hanıma bağırmağa başlamışlar.

Elmas H. da bundan fena halde müteessir olarak intihara teşebbüs etmiş.

—o—

Marangoz atelyesinde yangın

Dün akşam Ayasofya'da Vezir hanında Alâeddin B. namında bir zata ait marangoz atelyesinde yangın zuhur etmişsede söndürülmüştür.

—o—

Kumarbazlar yakalandı

Dün gece Kadıköy'ünde Sövay caddesinde Şükrü Ef. nin gazinosunda kumar oynandığı görülmüş ve kumarbazlar cürmü meşhut halinde yakalanmıştır.

Kadıköyünde sirkat

Dün gece Kadıköy'ünde Süğütlü Çeşme caddesinde bakkal Andon'un 43 numaralı dükkânına hırsız girmiş, çekmecede bulunan 100 kuruşu çalmıştır.

—o—

Hırsız hizmetçi

Feneryolunda Ahmet B.in 22 numaralı köşkünde oturan Seyrisefain kaptanlarından Hüsameddin B. in hizmetçisi Zekiye, evden 60 lira kıymetinde manto, iskarpin vesaire gibi eşyayı çalarak kaçmıştır.

—o—

Arnavut köyünde bir yalı soyuldu

Arnavutköy polis mıntakasında Cevdet paşa caddesinde M. Pij isminde bir İngilizin büyük yalısına evvelki gece hırsızlar girmiştir.

Meçhul hırsızlar yalının multelif odalarında bulunan 13 kıymetli halı ile bazı mobilye ve diğer bir takım eşyayı çalarak sırra kadem basmışlardır.

Yalıda oturanlar ertesi gün salonların çırılçıplak kaldığını görünce, Arnavutköy merkezine mürcaat ederek vaziyeti anlatmışlardır.

Bu hırsızlıktan polis ikinci şubesi de haberdar edilmiş ve sirkat masası memurları meçhul hırsızları aramağa başlamışlardır.

Suiistimal işi

Zat işleri muhascinin beyanatı

Raşit Efendi isminde bir malûl Başvekâlete müracaat ederek on senelik maaşlarda suiistimal yapıldığını iddia ettiğini yazmıştık. Raşit Efendi suiistimalin Üsküdar ve Beykoz malmüdürlüklerine yapıldığını ileri sürmüştü.

Bu hususta Defterdar Şafik Bey bizzat tahkikat yaptığı gibi maliye müfettisleri de tahkikata başlamışlardır. Bu hususta Zat işleri muhasibi mes'ul Hamdi Bey de bir muharririmize şu izahat vermiştir:

Zat işleri muhasibi Hamdi Bey

— Maaş tahsisini idaremiz yapmaz. Bizim idare tediye ile meşgul olur. Bu malûller maaşlarını İstanbul Defterdarlığına tahvil ettirmişlerdir. Fakat tahvil tahriratlarında malûl oldukları yazılı olduğu gibi ellerinde de resmî senetleri vardır. Sonra malûl maaşları muayyendir 50, 75, 125, 225, 300 kuruş olmak üzre altı dereceye münkasemdir. Malûl veya mütekait oldukları maaş miktarından derhal anlaşılır.

Konferans

İkinci kânunun on ikinci pazar akşamı saat sekiz buçukta Cağaloğlunda Cumhuriyet halk fırkası merkez binası salonlarında Efdaleddin beyefendi tarafından "İstanbulun eski hayatı,, mevzulu bir konferans verilecektir. Hanım ve erkek herkes girebilir.

MELEK SİNEMASI

dün akşamdanberi tarihî ve asrî vekayii musavvar

JÜDİT ve HOLOFERN

gayet merakaver filmini irae etmektedir. Mümessilesi olan meşhur Rus dansözü JİA RUSSKAIA tarzı atik ve modern danslarile umumun takdirlerini celbetmektedir.

Her akşam suvarede ve her gün 16 3/4 matinesinde HİLD HEDGE - BİLLER duosunun şarkı ve dansları.

Tekemmülâtı fenniyenin en yüksek derecesini teşkil eden TEKNİKOLOR usulüne göre renkli olarak vücuda getirilen

ATEŞ EVLATLARI

sesli, sözlü ve şarkılı filmi sinema san'atinin en büyük rerakkisini teşkil etmektedir.

Yakında ELHAMRA da

Hiç bir sinema eseri şimdiye kadar

Elhamra sinemasının

bu hafta göstermekte olduğu

TAHTELBAHİR 44

sesli, sözlü ve şarkılı filim kadar heyecan ve alâka uyandırmamıştır.

ROBİN - ALEKSANDRE

Heyetinin temsilleri

Önümüzdeki 16 Kânunusani Perşembe akşamından itibaren Fransız Tiyatrosunda Madam Gabriel Robin ve Müsyü Rene Aleksandre heyetinin temsilleri başlayacaktır.

İlk temsil olarak 16 kânunusani Perşembe akşamı

LA FUGUE

17 Kânunusani Cuma günü saat te matine olarak

LE DUEL

17 Kânunusani Cuma akşamı

SAMSON

18 Kânunusani Cumartesi akşamı

MON AMİ TEDDİ

19 Kânunusani Pazar günü ve matinesi olarak

SAMSON

19 Kânunusani Pazar akşamı ve müsameresi olarak

ANTOİNETTE SABRİER

Kişeler bugünden itibaren bilet satma başlamıştır.

Primler tevzi ediliyor

Sınaî müesseselere 10 güne kadar primlerin tevziine başlanacak

Teşviki sanayi kanunundan istifade etmekte olan müessesata verilecek primlere ait hesabat bitirilmek üzererdir. Sanayi müdüriyeti, bu primlerin on güne kadar alâkadarlara tevzi edileceğini söylemiştir.

Aldığımız malûmata göre, (1928) senesi muamelâtına ait olan tevzii mukarrer primler (1927) senesine nisbetle azdır.

Bunun sebebi prim miktarı değiştirilmediği halde fabrikaların muamele miktarı artması dolayısile prim nisbetinin değişmek zarureti hâsıl olmasıdır. Binaenaleyh muamele vergisi diş nisbetinde artmasına mukabil prim miktarı rabit kaldığı için bu defaki prim nisbeti azalmaktadır.

Fakat henüz prim nisbetinin ne kadar ineceği belli değildir. Fabrikaların buna itiraz edecekleri söylenmektedir. (929) senesi primleri yerine Sanayi ve Maadin Bankasına mahsus obligasyonların verilmesi kat'iyet kespetmiştir. Bunlar Borsaya kaydedileceği için diğer tahvilât gibi muamele görecektir.

Bu suretle Banka (1) milyon liralık prim parasını işletebileceği için sınaî faaliyetini arttıracaktır.

Vapurcular birliği

Vapurcular arasında teşkil edilen Birlik yakında faaliyete başlıyacaktır. Birliğin umumî kâtibliği Şevket Beye teklif edilmiştir.

—o—

Bir aylık kömür istihsalâtımız

Zonguldak kömür havzasında geçen ay içinde 127 bin 196 ton kömür istihsal edilmiştir. Daha evvelki aydan kalan istok miktarı da 116 bin 577 tondur. Zonguldak limanından bir ay zarfında en ziyade ihrakiye alan vapurlar Türk vapurlarıdır. Gene bir ay zarfında Romanyaya 3505 ton kömür sevketmiştir.

—o—

Trakyadan kuzu gelmeğe başladı

Bu sene Trakyadan şehrimize bol kuzu gelecektir, Bu sene Trakyada havalar iyi gittiği için çayırlar iyidir. Trakyadan şehrimize ilk defa olarak 70 kuzu gelmiştir. Bundan sonra her gün Trakyadan şehrimize bol kuzu gelecektir.

* * *

Kambio Borsası 8/1/930

İSTİKRAZLAR		
İstikraz dahili	095	00,75
Düyunu umumiyye	193	25
İkramiyeli demir yolu	7	50

SENETLER		
Ot Bankası	11	65
Anadolu demir yolu	23	60
Tramvay. Ş.	69	00
U. S. Şirketi	17,00	
Su Şirketi	31	15
Tütün A. İ.	10	00
Lefirmen Ş.	28,50	
Lefirmen Ş.	4	50
Çimento Ş.	31	50
Telefon Ş.	28	00
Ba. Reza Ş.	4	75
Hayriye	17	25

TAHVİLAT		
Anadolu D. Y. 1. T.	85,50	
Anadolu D. Y. 2. T.	85,50	
Anadolu D. Y. 3. T.	87 25	
Tünel şirketi	4,30,00	
Elektirik şirketi	4 30,00	
Rıhtım Şirketi.	17	30
H. Paşa liman şirketi	—	

ÇEKLER					
Londra	1024	50,00	Newyork	0,47	60,00
Paris	12	9,00	Atina	36	34,00
Cenevre	2	45,00	Roma	09	09,50
Bükreş	25	25,00	Amsterdam	61	17,87
Brüksel	3	40,50	Sofya	65	62,50
Prag	16	02,00—Berlin		1	99 12
Viyana	3	34,75			

* * *

Ticaret ve Zahire Borsası 8/1/930

Buğday		ASGERİ K. P.	AZAMİ K. P.
Sumuşak	00	14,35	10,00
Sert	00	14,15	14,25
Kızılca	0-0	00,00	— —
Sert	00	14,15	17,25
Önme	-	—,—	—,—
Sumuşak mahlut		—·—	—·—
Sert "	-	—0,0	—,00
Romanya	-	—,00	—,00
Bulgaristan			

Hububat			
Fasuyemi	26,15	00,00	Susam 31,20 00,00

Un		
Ekstra Ekstra	0000,00	0000,00
Ekstra	0000,00	0000,00
Birinciyumuşak	0000,00	0000,00

Birinci sert	0000,00	0000,00
İkinci	0000,00	0000,00
Üçüncü	0000,00	0000,00
Razmol		
Kepek		
Paspal		

Zahire		
Çavdar	10,30	00,00
Arpa	08,25	00,00
Mısır	09,00	00,00
Yulaf	00,00	00,00
Keten tohumu	00,00	00,00
Fasulye	19,20	00,00
Mercimek	00,00	00,00
Nohut	00,00	00,00
Börülce	00,00	00,00
Bakla	00,00	00,00

* * *

İstanbul Hayvan Borsası 8/1/930

Diri satışlar

Cinsi	Adet	Kilo asgari	Kilo azami
Kıvırcık	178	23	35
Dağlıç	000	00	00
Karaman	415	28	32
Kuzu	000	00	00
Keçi	170	24	25
Karayaka	378	18	20
Sığır	198	08	28
Dana	03	10	14
Maadan	02	09	90

Et satışları

Cinsi	Kilo Asgari K.		Kilo Azami K.	
Kıvırcık	46	80	54	60
Dalıç	45	24	46	60
Karama	39	00	54	60
Kuzu	00	00	00	00
Keçi	31	20	42	60
Karayaka	31	20	24	96
Sığır	19	50	28	86
Dana	42	90	42	90
Manda	14	04	24	69

MİLLİYETİN EĞLENCELERİ

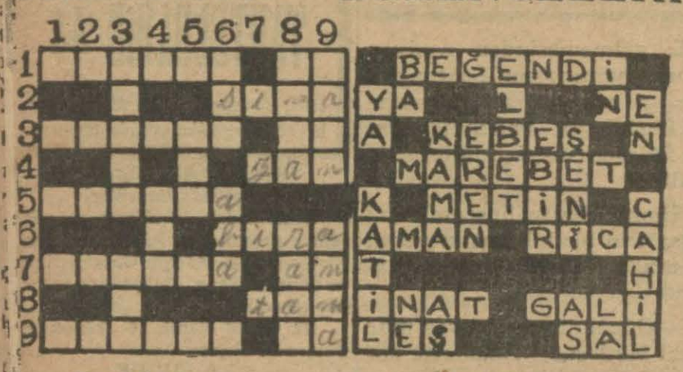

Bugünkü yeni bilmecemiz

Dünkü bilmecemizin halledilmiş şekli

SOLDAN SAĞA:
— Efendi (6) İntiha beyan eden datin ilk iki harfi (2)
— Çehre (4)
— Merak (6) Nota (2)
— Tahmin (3)
— Coğrafya kartı (6).
— Bir içki (4).
— Yarıda kalmak (6) Zaman 2)
9 — El uzatıp kavramak (6) Nida (2).

YUKARDAN AŞAĞI:
1 — Rehper (5). Kacak (3).
4 — Rakkam (3)
5 — Futbolda topa vuruş (2).
6 — İlsak beyanı (3) kalın kumaş (3).
8 — Giymek (4) Saika (4).

MİLLİYETİN ŞEHİR HABERLERİ

Kanunu medenî

Vesayet hakkında adliye encümeninin tefsiri

Kanunu medenînin vesayet altında bulunan kimselerden zengin üçükler hakkındaki 268 ve 269 uncu maddelerinin tefsiri talebini muhtevi hükûmetin tezkeresi adliye encümeninde müzakere edildi. Kanunu medeninin bahsedilen maddelerinin hükümleri sarih olup, velilerin ve lâyetleri altında bulunan küçüklerin uhdelerindeki gayri menkul mallarını satmak ve terhin etmek hususlarında iptidaen hâkimden izin istihsaline mecbur olmadıkları gibi muamelenin icrasından sonra da hâkime tasdik ettirmek gibi bir muameleye lüzum olmadığı aşikâr bulunduğundan tefsiri müstelzim bir cihet görülmemişse de, velâyet hakkmın kanunî sebeplere binaen, hâkim tarafından ana ve babadan yalnız birine verilmesi gibi hadiseler vakı olacağına göre, velâyet altında bulunan küçüklerin uhdelerindeki gayri menkul mallarının satılması ve ya terhini gibi muamelelerde tapu idarelerinin veli sıfatile küçükleri temsil edenler hakkında küçüklerin kanuna göre, tâbi oldukları sulh hâkimliğinden ve lâyet sıfatının bir suretile üzerlerinden nezedilmemiş olduğuna dair bir vesika araması, gerek işin selâmeti, gerek küçüklerin menfaati noktasından faideli görülmüş ve bu suretle muamele yapılması kararğir olmuştur.

Encümenin kararı heyeti umumiyeye arzedilecektir.

Millî tasarruf

" Birinci sahifeden mabat "

lira kadar yatırılmıştır.

Makbuz muamelelerile cemiyetin veznedarı ve İş bankasının İstanbul şubesi müdürü Muammer bey iştigal edecektir. Aza kaydedilmek üzre cemiyete pek çok müracaat vardır.

İş ve ziraat bankalarile müessisler içtimama iştirak edenler cemyetin İstanbul şubesinin ilk azalarını teşkil ediyor. Aza olmak arzusunu herkesten evvel izhar eden Nakiye hanım bu itibarla ilk aza demektir.

Cuma günü mahallelerde, şehrin her tarafında aza kaydine başlanacağı için bütün vatandaşların alâka göstereceği şüphesizdir. Büyük liderimiz Gazi Hazretlerinin himayeleri altında olan tasarruf cemiyetine yalnız fırka azalarının değl, her Türkxn girmesi vatanî ve millî bir borçtur.

Bundan hiç bir kimse kendisini müstağni addedemez.

İstanbulda şimdiki şube teşkilâti haricinde her mıntakada ayrı teşkilât yapılacak değildir. Cuma günkü içtimaa yalnız hanımlar davet edilmekle beraber artık kadın erkek meselesi kalmadığı için erkeklerde gelmekte serbesttir.,,

Kadın birliği reisesi Lâtife Bekir hanım dün Sanayi birlği umumî kâtibi Nazmi Nuri beyle görüşerek cuma günkü içtimaa ait istihzarat ve tedabiri tamamen tesbit etmişlerdir.

(20) manken ve (35) kadar canlı model ile kadınlara mahsus başlıca yerli mamulâtın teşhir edilmesi takarrür etmiş olup Şinasi Pş. kısa bir nutuk irat fabrikalarda hazırlıklarını bitirmiştir.

Cuma günkü ictimada Hakkı etmesi muhtemeldir. Bu münasebetle Nakive hanım bir konferans vereceği gibi Nazmi Nuri bey de yerli mallar mevzuu üzerinde hasıhal mahiyetinde bazı izahat verecek ve kadınlarımızı behemehal millî mamulâtı tercihe davet edecektir.

Nazim Nuri bey bir muharririmize şunları söylemiştir.

— Otada, yerli fabrikaların fiattleri arttırdığı hakkında yanlış bir şayia vardır.

Bilâkis millî fabrikalar, rağbetin tezaayüdü için fiatleri asgarî hadde indirmişlerdir.

Vasatî olarak yüzde on on beş tenzilât yapılmıştır.

Müteferrik H.

Musip emir

Hastanelerin levazımı yerli olacak

Sıhhiye vekâletinin musip bir emri

Yerli mallarımız hakkında Sıhhat ve içtimaî Muavenet vekâletinden İzmir Sıhhat müdürlüğüne bir tamim gelmiştir. Bu tamimde hastanelerle diğer bütün sıhhat müesseselerinin bütün ihtiyaçlarının yerli mallarından temin edilmesine gayret olunması bildirilmiştir. Bundan başka hastanelere ve sıhhat müesseselerine lâzım olan eşya ve sairenin nerelerde imal edilmekte olduğu sorulmuştur.

Sıhhat ve İçtimaî muavenet vekâleti hastaneler sıhhat müesseselerinde bulunması lâzım gelen şezlonk, komodin, tıbbî cerrahî alât, kayrola, etajer lavabo sedye, dolap sehpa otometro, ameliyat masası kimyevî ve ispençiyari mevadın nerede, kimler ve hangi müesseseler tarafından imal edildiği hakkında da malûmat istemiştir.

Sıhhat müdürlüğü vekâletin istediği bu malûmatı verebilmek için tetkikata başlamıştır. Şimdiye kadar yapılan tetkikata nazaran İzmirde yalnız kinin komprimeleri yapılmakta, battaniye imal eden bir de fabrika mevcut bulunmaktadır. Hastanelere lâzım olan diğer eşyayı imal eden müesseseler hakkında ki tetkikata devam edilmektedir

Hastanalerle sair sıhhat müesseselerinin eşya ve ilâç ihtiyaçları yerli mamulâtından ve memleketimizdeki kendi müesseselerimizden tedarik olunacaktır.

Mülkî taksimatta tadilât

Mülkî taksimatta tadilât icrası için tetkikata devam ediliyor. Yeni şekilde kaç vilâyetin kalacağı henüz malûm değildir. Tetkikat henüz iptidaî safhalardadır.

Umumî müfettiş İbrahim Tali Beyin bu hususta mütalâası alınmıştır.

Tadilâtın daha ziyade şark vilâyetlerini alâkadar ettiği anlaşılıyor.

500 elektirik lambası

Şehrimizin sokaklarına yeniden 500 lamba taliki hakkında emanetle elektriksirketi arasında itilâf edilmiştir.

Bu 500 lambanın bir çoğu Kasımpaşa, Eyip, Edirnekapı ile Topkapı arası, Cerrahpaşa, Hubyar gibi mahallelerin sokaklarına konacaktır.

Vilâyette

Tasfiye

Memurin tasfiye komisyonu çalışıyor

Defterdarlıkta yedi memur tasfiyeye tabi tutuldu

Vilâyet memurin tasfiye komisyonu işlerine devam etmektedir.

Komisyon lüzum gördükçe Vali muavini Fazlı Beyin riyasetinde toplanmaktadır.

Son içtimada Defterdarlık memurlarından acizleri görülen yedi memur tasfiyeye tabi tutulmuştur.

Mamafi eskiden de tasfiyeye tabi tutulan bazı memurlar Devlet şurasına müracaat etmişlerdir. Bunlar arasında istihdam kararı alanlar da vardır.

—o—

İbrahim Tali B.

Birinci umumî müfettiş İbrahim Tali Bey dün meşgul olmuştur. Fatih kazası fırka mutemetleri de dün bir hey'et halinde İbrahim Tali Beyi ziyaret etmiştir.

Ne ucuzluk

Otuz kuruşa nefis 3 kap yemek

Bir kap et yemeği, bir kap sebze veya pilâvla nefis bir tatlıdan mürekekp öğle yemeğini temiz bir lokantada 30 kuruşa yediğiniz var mı? Şüphesiz bugünkü hayat şeraiti altında bunun imkânı olmadığını düşünüyorsunuz. Size bu kadar az bir para ile yağı ve harcı en âlâ cinsten üç kap yemek yenilebileceğini söylersek bize inanınız. Liman şirketi umumî müdürü Hamdi Beyin, yaptığı bir teşkilât sayesinde bu işin sırrını kesfetmiştir. Liman şirketi memurları bir müddetten beri, üç kap yemeği, ekmek iyi su ve garson bahşişi dahil olduğu halde 30 kuruşa yiyebilmektedirler. Haber aldığımıza göre Liman sirketinin bu ucuz tabldot usulünü diğer şirket ve müesselerde tatbike baslamak arzusile yemeklerin bu kadar ucuza nasıl olup ta mal edildiğini tetkik etmektedirler.

Liman şirketi memurları bu yemekten evlerine de götürmektedirler.

Tahlis işleri

Tahlisiye idaresinin gösterdiği faaliyet

Karadeniz Ereğilisi, Bababurnuna kadar sisli ve tipili havalarda kendi kendine çalan cana var dükükleri konulmak üzre şimdilik iki dakikada bir beş defa çalan kampanalar konmuştur.

Gemiler bir kazaya uğradığı zaman insanları kurtarmak için kullanan raket tabancaları en yeni sistem tabancalarla tebdil edilmiştir.

Umumî harpte ve mütarekede harap olan tahlisiye istasyonları kısmen tamir edilmiştir. Bütün tahlisiye istasyonları biribirine ve hepsi merkeze telefonla bağlanmıştır.

Geçen sene kışın batan vapurlardan yüzden fazla insan kurtarılmıştır.

Bu sene Ereğlide bir raket istasyonu teşkil edilecektir. Bundan başka Karadeniz ve Akdenizde de bazı tahlis istasyonları teşkili mukarrerdir.

Karadeniz haricinde bulunan fener işaret gemisi yerine yakın da otomatik bir şamandra konulacaktır.

Urtada bir cinayet

Urlanın Özbek köyünde çok feci bir katil vak'ası olmuştur. Hadise hakkında edindiğimiz malûmatı yazıyoruz:

Özbekte çobanlıkla geçinen hacı Hasan oğlu Osman geçen akşam evine giderken yolda ayni köyden Hasan oğlu Davuta tesadüf etmiştir. Eskiden beri aralarından olan münaferet bu tesadüfle bir vesile ile [illegible] li trikotaj eşyası ve kunduralar yüzde yüz, kumaşlar, yüzde yirmi kadar daha ucuzdur. Cuma günü ipekliler, trikotaj ve ıtriyat teşhir edilecektr.,,

Sanayi ve maadin bankasının yerli mallar pazarı cumartesi günü açılacaktır.

İstanbul Sanayi mıntakası müdüriyeti de, yerli mallar imalâtının tezyidi için esasli tedbirler ittihaz etmek üzre İktısat vekâletinden talimat almıştır.

Evvelki gün Ankaradan şehimize gelen Sanayi müdürü Kâzim bey bu hususta bir muharririmize atideki malûmatı vermiştir:

"— Ankarada Vekil beye İstanbul mıntakası sanayi müesseselerinin vaziyeti hakkında izahata verdim. Miktari (500)ü mütecaviz olan bu müessesele - rin faaliyetleri (927) senesine nazaran iki mislinden ziyadedir ve günden güne çok inkişaf etmektedir.

Vekâlet, memleketin her tarafındaki vaziyeti tetkik ederek millî mamulât ve istihsalât miktarı hakkında malûmat almış ve nelere ihtiyacımız olduğunu tesbit etmiştir. Bütün tiyaçlarımızı temin için br mesai programı hazırlanmakadır.

Sanayi müdüriyeti, millî imalâtın artmasını teshil edecek surette çalışmakla millî iktisat mücadelesinde uhtesine düşen veza[illegible]

olmuştur. Neticede dayakla hıncı alamıyan Osman hâmil olduğu mavzerle Hasan oğlu Davudu öldürmüş ve kaçmağa teşebbüs etmiştir. Hadiseden haberdar olan jandarmalar katilin arkasına düşmüş ve ken-

Pasolar meselesi

Yalova için hem muteber imiş hem değilmiş!

Geçen günkü nüshamızda, Seyrisefain idaresinin sevahili mütecavire pasolarının Yalova hattında da muteber olacağını, alâkadar bir zate atfen yazılmıştı. Halbuki dün, gördüğümüz pasolarda "Yalova'dan maada" kaydına tesadüf ettik.

Seyrisefain idaresinden tahkik ettik. Kalemi mahsus müdiri Refik B. diyor ki:

" — Yalova'nın İstanbul'a raptile Yalovada sevahili mütecavire meyanına girmiş bulunuyor. Elimizdeki talimatname mucibince pasoların bu hattâ da muteber olması icabetmektedir. Fakat gene talimatnamenin bazı maddeleri buna muhalif bulunmaktadır. Meseleyi vekâletten sorduk. Gelecek emre ittiba edeceğiz." Refik B., hem talimatname mucibince, sevahili mütecavire meyanına giren Yalova hattında da pasoların müteber olacağından bahsediyor, hem de bazı maddelerin mühalif bulunduğunu söylüyor, Acaba bu maddeler neler olabilir?

Sevahili mütecavire pasolarının Yalova hattında da muteber olması lâzımgelir. Bunda tereddüde ve istizana mahal yoktur.

Valinin beyanatı

(Birinci sahifeden mabat)

meclisi vilâyet birleşecek, şehir meclisi unvanı altında bir meclis olacaktır. Kazalardan gönderilecek ikişer âzadan mürekkep sekiz kişilik müntahap bir encümeni daimî bulunacaktır. Şimdiye kadar Emanet doğrudan doğruya şehremini tarafından idare olunduğunu halde bundan sonra müntahap olan bu encümen işlerle yakından alâkadar olacaktır. Devairi Belediye teşkilâtına ait yeni birşey yoktur.

Düyunu umumiye binası

Düyunu umumiye binası

Düyunu umumiye binası meselesile meşgul olmadım. Kimse ile görüşmedim. Esasen Maliye vekili B. rahatsızdır.

Terkos meselesine gelince

Terkos meselesine gelince: Nafıa vekâleti terkos işini gerek memleketin menafii umumiyesi, gerek İstanbulun hakikî ihtiyacı noktasından hangi şekil müvafık olacağı hakkında vesaik toplamaktadır. Bunun neticesinde kararını verecektir.

— Beyefendi. Bugünkü gazetelerden biri hey'eti fenniye müdürü Ziya B. tarafından terkos âleyhinde bir rapor tanzim edilerek vekâlete gönderildiğini ve bu hususta Ziya Beyin beyanatını yazıyordu.

— Bunu Ziya Beye sordum. Bu yolda beyanatım yoktur. Tekzip edeceğim dedi.

Oktruva meselesi

Oktruva memlekete şamil bir şeydir. Diğer Belediyeler her hususta bizi örnek ittihaz ederler. Bu itibarla oktruvayi vekâlet tetkik ediyor.

Emanet masrafında tasarruf

Vakıa Vekâlet Belediyelerin masarifi gayri müsmirelerinin ve idare memuru maaslarının varidatın muayyen bir kısmını geçmemesini daima tavsiye eder. Biz de herzaman böyle yaparız. Bu sene daha vasi tasarruf yapmaya çalışıyoruz.

Emanetle Maryoserranın itilâfi

Emanetle Maryoserra arasındaki itilâfnamenin feshi için alacaklıların mahkemeye müracaat edeceklerinden haberim yok.

Haliç'in tathiri için söyleyecek bir şey yok. Bu işle meşgul olmadım. Avrupaya gitmek üzre ne günü hareket edeceğimi tesbit etmedim. Belki bir hafta veya on güne kadar giderim.

Para suiistima

[Birinci sayfadan mabat]

Komisyonda, muamelâtı [illegible] diye müdüriyetinden, ismi[illegible] dil tahattur edemediğim bi[illegible] meyyiz veya başkâtip M[illegible] nezareti namına bulunuyor[illegible]

Düyunu umumiyede yü[illegible] çe mevki sahibi olan bir Fr[illegible] memur da komisyonun zab[illegible] tipliğini ifa ediyordu.

Komisyondaki Maliye m[illegible] runun ismini hatırlamamak[illegible] raber mütemadiyen uyuyaca[illegible] dar ihtiyar bir adam oldu[illegible] zannetmiyorum.

Esasen tekaüt sinnine v[illegible] olmuş bir adama böyle bir [illegible] fe verilmesine imkân yoktu[illegible]

Bu memur, söylediği gibi[illegible] kallı değildi, zannediyorum.[illegible] mütarekeden iki ay sonra H[illegible] riyet ve itlâf fırkasının me[illegible] iktidara gelmesi üzerine mü[illegible] şarlıktan ayrıldığım için, bu [illegible] yük para suiistimalinin cere[illegible] ettiğni tahmin ettiğim zaman[illegible] ki vaziyetle meşgul olmadım[illegible]

İhtiyat evraki naktiye her [illegible] turdan muayyen miktarda [illegible] teminat şeraitile yapılmış ol[illegible] ğu için tahkikata icra eden m[illegible] ye müfettişleri hangi ihtiyat[illegible] rın mübadele edildiğni, mevc[illegible] olması lâzım gelen zabıt vera[illegible] larını tetkik ederek meydana [illegible] karabilir.

Bu suretle suiistimal edile[illegible] ihtiyat paraların miktarı da te[illegible] bit edilebilir. Suiistimalde hük[illegible] met memurlarının müdahale [illegible] demedeği zamandan istifade e[illegible] den gayri Türk memurların al[illegible] kası olduğunu zannediyorum.

Hükûmet tarafından bu mes[illegible] le hakkında şimdiye kadar be[illegible] den malûmat talep edilmiş değ[illegible] dir. Zaten bildiklerim de bu[illegible] dan ibarettir.,,

Evrakı naktiye mübadele k[illegible] misyonunda, suiistimalin cere[illegible] yani sıralarında Maliye nezaret[illegible] namına bulunan zatın, muame[illegible] lâtı naktiye memurlarından N[illegible] bey oiduğu söylenmek[illegible]dir.

Hasan Tahsin bey bu hususta [illegible] da ademi malûmat beyan etmiş ve bu memurun isminin (N) harfle başladığı riveyetini ne t[illegible] yit, ne de tekzip etmiştir.

Doktorların ihtisas vesikaları

Doktorların ihtısas talimatnamesinin tatbikı Sıhhiye vekâletinden İstanbul Sıhhiye müdüriyetine tebliğ edilmiştir.

İstanbul Sıhhiye müdüriyeti doktorların ellerindeki ihtısas vesikalarını ibraza davet edecektir. Bunun üzerine doktorlar ellerindeki vesaki getirip kaydettireceklerdir.

İhtısası olanlar tamamile kaydedildikten sonra, diğerleri hakkında yapılacak muamele için emre intizar edilecektir. Badema memleketimizde hiç bir doktor her hastalığa bakamıyacaktır. Herkes ihtısası dahilindeki hastalığa bakacaktır. Bu talimatnamenin tatbikı emri ile doktorluk memleketimiz de yeni bir safhaya girmiş bulunmaktadır. Doktorların en mütekâsif bulunduğu yer İstanbuludur. Burada 400 kadar doktor vardır. Doktoru azolan yerler için nizamnamede istisnaî bazı mevat vardır.

Bakkallar kooperatifi

Bakkallar kooperatifi Manisa bağçılar birliği kooperatifinin İstanbul satış bayiliğini üzerine almıştır. Kooperatif sirke ve pekmez satışına başlamıştır.

Makarna satışı da birkaç güne kadar başlayacaktır.

Borsada vaziyat

Dün borsada İngiliz lirası düşmeğe devam etmiştir. Sabahleyin 1025,5 kuruşta açılan İngiliz lirası bir aralık 1026 otuz paraya kadar yükseldikten sonra 1024,5 kuruşta kapanmıştır.

Altın 900 liret 9,09,5 kuruştan muamele görmüştür.

Cemiyetler mürakibi

Cemiyetler mürakıbı Ahmet B. vazifesinden affedilerek yerine Galatasaray lisesi sabık müdür muavinlerinden İsmail Hakkı B. tayin edilmiştir.

Osman ef. nin liraları

Sirkecide Paris otelinde oturan Osman efendinin [illegible]

Kansızlık, sinir, romatizma, verem, kemik ademi iktidar, tasallûbu şerain, bel gevşekliği, göğüs hastalıklarına karşı HASAN KUVVET ŞURUBU gayet nafi

ANADOLU
SIGORTA ŞIRKETI

Türkiye İş Bankası tarafından teşkil edilmiştir.

Yangın - Hayat - Nakliye - Kaza - Otomobil - mes'uliye maliye Sigortalarını kabul eder.

Adres: 4 üncü Vakıf han İstanbul

Telefon: İstanbul — 531 Telgraf: İmtiyaz

Millî bakır ve madenî eşya fabrikası Türk anonim şirketinden:

Münhal âzalıklar ve mürakip intihabatı icra edilmek ve şirketin tasfiyesi müzakere olunmak ve bu cihetin kabulü halinde tasfiye memuru tayin edilmek üzre 9/2/1930 Pazar günü saat onda Galatada Firengiyan hanında içtima edecek olan fevkalâde hey'eti umumiye hissedaranı teşrifleri lüzumu ilân olunur.

TEŞEKKÜR

Aylardanberi müztarip olduğum nüz'iç apandisit sancılarımı uzun müddet tedavisile teskin edip ameliyatımı sür'ati itina ile icra ve sıhhatimi iadeye çalışan memleketimizin kıymettar ve muktedir doktorlarından Haseki kadınlar hastanesi operatörü muallim Ahmet Kemal ve muavini Fahri Beyefendilere hasseten ve alenen derin şükranlarımı takdim eylerim.

İstanbul: Mahkemei Asliye Birinci Hukuk Dairesi Zabıt kâtiplerinden

Zübeyde Şefik

Doktor Kokolatos

Emrazı dahiliye (Göğüs, kalp, mide hastalıkları tabibi mütehassısı; Beyoğlunda sakızağacında 32 saat 14-16

ZAYİ BONO

Polâtlıda Tüccardan Tekeli zade Mustafa efendinin Konya meb'usu Kâzım Hüsnü Bey emrine ita ettiği (5000) beşbin liralık bir kıt'a bonoya Kâzım Hüsnü Bey tarafından zahrına imza edilmiş olduğu halde zayi olmuştur. Başkasının ibrazında ademi tediyesi borclu Mustafa efendiye ihbar edilmiştir. Her hangi müessese ve eşhasa satılmak istenildiğinde derhal polise malûmat verilmesi rica ve ilân olunur. Kâzım Hüsnü

İstanbul İkinci [illegible] sinden:

İstanbulda Mahmut Paşada 101 numaralı mağazada manifaturacı İstavri Bor oğlu efendinin mahkemece iflâsına ve 7-1-930 tarihinden itibaren masanın açılmasına karar verilmiştir.

1 - Mumaileyhten alacağı olanların işbu haklarını tarihi ilândan itibaren bir ay içinde mahkemede iflâs idaresine müracaatla kayıt ettirmeleri ve bu baptaki delillerin asıl veya müsaddak suretlerini tevdi eylemeleri.

2 - Müflise borcu olanların dahi keza bir ay içinde kendilerini bildirmeleri (hilâfına hareket cezai mes'uliyeti muciptir).

3 - Müflisin mallarını her ne suretle olursa olsun ellerinde bulunduranların o mallar üzerindeki hakları mahfuz kalmak şartile keza bir ay içinde iflâs idaresi emrine tevdi eylemeleri ve etmezler ise cezai mes'uliyete uğrayacakları gibi makbul mazeretleri bulunmadıkça rüchanı haklarından mahrum kalacakları.

4 - İlk içtima 18 kânunusani 930 tarihine müsadif Cumartesi günü saat 14 te mahkemenin iflâs odasında akdedileceğinden alacaklıların yevm ve vakti mezkûrda bilâsale veya bilvekâle hazır bulunmaları ve müflisin müşterek borcluları ile kefillerinin ve borcu tekeffül eden kimselerin içtimada bulunmağa hakları bulunduğu icra ve iflâs kanunun 214 üncü maddesi mucibince tebliğ ve ilân olunur.

İstanbul İkinci Ticaret Mahkemesinden:

İstanbulda Mahmut Paşada 68 numerolu mağazada ziccaciye ticareti ile müştegil Alem Zade A. Âzım efendinin 2 kânunusani 930 tarihinde iflâsın açılmasına karar verilmiştir.

1 - Mumaileyh Âzım beyden alacak ve istihkak iddia edenlerin işbu haklarını tarihi ilândan itbaren bir ay içinde mahkemede iflâs idaresine müracaatla kayıt ettirmeleri ve bu baptaki delillerin asıl veya süsaddak suretlerini tevdi eylemeleri.

2 - Müflisi mumaileyhe borcu olanların dahi keza bir ay içinde kendilerini bildirmeleri hilâfına hareket cezai mes'uliyeti muciptir.

3 - Müflisin malını her ne suretle olursa olsun ellerinde bulunduranların o mallar üzerindeki hakları mahfuz kalmak şartile keza bir ay içinde iflâs idaresi emrine tevdi eylemeleri ve etmezlerse cezai mes'uliyete uğrayacakları gibi makbul mazeretleri bulunmadıkça rüchanı haklarından mahrum kalacakları.

4 - İlk içtima 12 kânunusani Perşembe saat 14 te mahkeme iflâs odasında akdedileceğinden alacaklıların yevm ve vakti mezkûrda bilâsale veya bilvekâle hazır bulunmaları ve müflisin müşterek borcluları ile kefillerinin ve borcu tekeffül eden sair kimselerin içtimada bulunmağa hakları bulunduğu icra ve iflâs kanununun 214 üncü maddesi mucibince tebliğ makamına kaim olmak üzre ilân olunur.

Nestle
büyük müsabakasının

8-1-1930 tarihii keşidesinde kazanan numaralar listesi.

37260	29201	34252	28382	30194
33733	22637	22236	29935	29496
25809	33901	27091	36681	32803
30599	28464	24087	34435	33618
25425	40134	27579	22623	36509
33931	38658	27905	28625	35663
37066	37923	28337	33732	31408
34403	25418	37020	39015	35811
40159	34092	28471	33174	36818
27377	27962	26976	27186	23967
24147	32510	25439	37362	23496
22219	40109	33124	32547	36766
31217	23815	29765	37578	39176
30132	31161	39428	36181	28415
33799	29549	32544	32754	24516
37082	31349	27188	40868	27771
40531	33319	30276	27173	30478
26405	24486	37630	40622	33330
23063	31009	32792	39550	30263
27184	27102	33995	38372	33695
28375	29688	27239	23387	28866
22815	36394	33470	36835	38908
33540	27275	31226	26698	22370
33295	34871	31291	25597	33644
36803	34136	40693	25368	33921
23960	23432	37701	28265	40776
29251	22897	22945	34347	36088
22495	23764	26906	37692	24497
27147	37677	24047	35253	35399
28605	26541	25221	28603	23788

Şehremanetinden

A. Hisar Belediye müdüriyetinden: Bedeli keşfi 434 lira 75 kuruştan ibaret olan ve kapalı zarf usulile münakaşaya vazı ilân edilmiş ise de talip zuhur etmeyen A. Hisarda körfez caddesinde Asim Beyin yalısının istinat dıvarının inşaası pazarlıkla münakaşaya vazedilmiş ve 11/1/930 Cümartesi günü saat 14 te ihalesi mükarrer bulunmuş olmakla taliplerin daire encümenine müracaatları ilân olunur.

* * *

Fatih Belediye müdürlüğünden: Mimar Sinan mahallesinin keçeciler caddesinde 67,69 numaralı dükkânın son derece harap ve maili inhidam bulunması dolayisile 15 gün zarfında ref'i mahzur edilmediği takdirde hedim olunacağı adresi meçhul bulunan sahibine tebliğat makamına kaim olmak üzre ilân olunur.

BİLÂNÇO çıkarmak

Ve defter tutmak için müderris Kömürciyan Beyin 4 kısım "Amelî usulü defterisini,, okuyunuz. İkbal ve Gayret kitaphanelerinde 150 kuruşa satılır.

Piyango Müdüriyetinden:

Nümuneleri veçhile 1000 adet defter tab ettirileceğinden taba talip olacakların pey akçaları ile birlikte 8-1-930 ve 9-1-930 Çarşamba ve Perşembe saat 15 te piyango müdürlüğünde müteşekkil tayyare cemiyeti mübayaat komisyonuna müracaatları.

Tahsilde Yeni ve müstamel

Portatif: Korona, Kappel Map Makineleri

Daktilo Dershanesi: Sabah 8 den akşam 8,5a kadar.

Kopya işleri: Her nevi evrak hatasız seri yazılar.

Makine tamiri: Her kesten ucuz ve iyi yapılır.

OSMAN NÜSRET: Daktilo Dersanesi Galata Yüksek kaldırım Başlangıcı 66

İstanbul beşinci İcra Memurluğundan: Bir borç için mahcuz ve satılması mukarrer Ömerlinin Muratlı köyünde egeli mezarlığı civarında vaki mahalde 360 adet meşe ağaçları 1930 senesi kânunusani ayımının onikinci Pazar günü saat onikiden itibaren artırma ile satılacağından alıcıların yevmi mezkûr ve saatte mahallinde hazır bulunacak memura müracaatları ilân olunur.

Galatada Karaköyde poğaçacı fırını ittisalindeki büyük mahallebicinin üstünde

EKSELSIOR

Büyük elbise fabrikası

Muflon astarları empermeablise

PARDESÜLERININ

Müntehap çeşitlerini

Beylere ; 27 lira

Hanımlara; 24 lira

Fiatle mevkii furuhta vazeylediğini muhterem müşterilerine arz ve ilân eyler.

İNKIBAZ
MİRATON PASTİLLERİ

CHATEL-GUYON menba'nin tabii emlahile Latif ve Müessir müteyyindir

Bir senedenberi piyasaya gelmiyen halis ak kuyruk ile çiçek çaylarımız gelmiştir.

Öksürenlere Katranı Hakkı Ekrem

YALNIZ

Kadburi VE Burnvil Çikolatalarını Yeyiniz

Rayihası nefisir.

ADEMİ İKTİDAR ve bel gevşekliğine

En müessir deva Seroin haplarıdır. Deposu İstanbul Sirkecide İskenderiye oteli ittisalinde Ali Riza eczanesidir. Taşraya 150 kuruş posta ile gönderilir. İzmirde ecza depolarında ve İrgat pazarındaki eczanede bulunur.

İstanbul yedinci İcra memurluğundan: Bir deyinden dolayı mahcuz ve furuhtu mukarrer Beyoğlunda Tepebaşında Aynalı Çeşmede sabik Cumhuriyet gazinosu dahilinde mevcüt Akasya ağaçları 12-1-930 tarihine müsadif Pazartesi günü saat 4 te furuht edileceğinden talip olanların yevm ve saatı mezkûrde mahallinde bulunacak memuruna müracaatları ilân olunur.

Muğla Vilâyetine tabi Fethiye kazasının İbecik köyü civarında Pirnaz ve Divre devlet ormanından senevî 4289-955 gayri mamûl metro mikâp kesilmek üzre 10 senede 42899-550 metro mıkâp akçam eşcarının kat ve ihracı kapalı zarf usulile 18-1-930 tarihine müsadif Cumartesi günü saat on beş de iktısat Vekâleti celilesinde müteşekkil komisyon tarafından tasvibi vekâletpenahiye badel iktiran haleyi kat'iyesi icra edilmek ve beher metro mikâp gayri mamûl için 2 lira 2 kuruşdan dün pey kabul edilmemek şartile müzayedeye vaz'ı takarrür etmiştir: Taliplerin işbu ormanı işletmek için bidayeten 10000 lira sermaye vaz'ına ve orman işlerinde ihtisası olduğuna ve birinci sınıf tüccardan bulunduğuna dair muteber banka, ticaret odası ve devairi müteallikasından alacakları vesaik ile teminatı muvakkate olarak bir senede kesilecek eşcar bedelinin nısfına ait mal sandığı makbuzu veya muteber Bank mektubu ile teklifnamelerini şeraiti kanuniye dairesinde tanzim ederek zikrolunan gün vesaatten evvel iktısat Vekâleti celilesinde müteşekkil komisyona tevdi eylemeleri ve, şeraiti ihale hakkında fazla tafsilât almak isteyenlerin orman müdiriyeti umumiyesi ile İstanbul orman müdüriyetine müracatları ilân olunur.

BUYUK TAYYARE PİYANGOSU

YEDİNCİ TERTİP
6. INCI KEŞİDE
11 KÂNUNU SANİ 1929

Büyük ikramiye:
200,000 liradır

Ayrıca : 50,000
40,000
30,000
20,000
15,000
10,000 Liralık ikramiyeler
ve 100,000 » Bir mükâfat

Istanbul nafia fen mektebi mubayaat komisyonundan:

Mektebimizin 930 Mayıs gayesine kadar olan et, ekmek, yaşsebzesine yevmü ihalede talip zuhur etmediğinden mevadı mezkûrenin içinde bulunduğumuz ayın 30 uncu Perşembe günü saat 13 te kapalı zarf usulile münakaşaları yapılacağından taliplerin mezkûr günde teminat makbuzları ile mektebe müracaatları.

Devlet demiryolları ve limanları umumî idaresinden

Sergilere ve yarışlara getirilip götürülecek ve damızlık için çelbolunacak hayvanlara Anadolu - Bağdat Demiryollarında tatbik edilen 32-332 numaralı tenzilli tarife 15 Şubat 1930 tarihinden itibaren mülgadır.

Mezkûr hayvan nakliyatının bilumum Devlet Demiryollarında kanunu mahsusuna tevfikan %50 tenzilâtla yapılmakta olduğu ilân olunur.

Devlet demiryolları ve limanları umumî idaresinden

Anadolu - Bağdat hattına mahsus 34-334 numaralı Açık ârazı tarifesi ikinci Kânun 1930 bidayetinden itibaren Adana-Mersin hattında da aynen tatbik edilecektir.

İstasyon ve ambarlarımızdan bu hususta fazla malûmat alınabilir.

MUSTAFA ŞAMLI MAHDUMU Müessesatı

Bazı dairelerin

İLGASI

Dolayısile

Mühim ucuz satış

Devlet demiryolları ve limanları umumî idaresinden

Mersin — Yenice hattı üzerinde Hacikiri istasyonu civarındaki ocaktan çıkarılacak sekiz bin ve Eskişehir Ankara hattı üzerinde Çubukova istasyonu civarındaki ocaktan çıkarılacak 7[illegible] m 3 balast ayrı, ayrı ve kapalı zarfla münakasaya komuştur.

Münakasa 25/1/930 cumartesi günü saat 15 de Ankarada Devlet Demiryolları idaresinde yapılacaktır.

Münakasaya iştirak edeceklerin teklif mektuplarını ve muvakkat teminatlarını ayni günde saat 14,30 a kadar Umumî müdüriyet kalemine vermeleri lâzımdır.

Talipler münakasa şartnamelerini beşer lira mukabilinde Ankarada Maliye ve muhasebe işleri Reisliğinden ve Mersin hattına âit olanları Konya veznesinden de tedarik edebilirler.

Prof. Dr. G. Jaeger

İç çamaşirları temin edilmiş halis yündandır
En eyi tuhafiye dükânlarında satılır.

En iyi müstahzarat ve bilbassa "Aspirin,,

BAYER

Komprimeleri ekseriya taklit edilirler.

Taklitlerinden sakınmak için dalma kırmızı bandırollu ve „Bayer" markah hakiki ambalâjına dikkat ve diğerlerini reddediniz.

Devlet demiryolları ve limanları umumî idaresinden

Anadolu - Bağdat hattında mevkii tatbikte bulunan 12 numaralı vinç tarifesinin ikinci Kânun 1930 bidayetinden itibaren Mersin - Adana hattında da aynen tatbiki takarrür etmiştir.

Bu hususta fazla malûmat isteyenler istasyon ve ambarlarımıza müracaat etmelidirler.

Beyoğlu mal müdürlüğünden:

Şemti meşhuru Aynalıçeşme, Mahallesi Kamer hatun, Sokağı Aslan, Numarası 23, Cinsi Hane Kıymeti 25000.

Şemti meşhuru Perşenbepazarı, Mahallesi Emekyeri Sokağı Şişhane, Numarası 13/41, CinsiKâgir hane, Kiymeti [illegible]

Şemti meşhuru Galata, Mahallesi Okçu Musa, Sokağı Okçu Musa, Numarası 74-74-74/84-86-88, Cinsi Apartman, Kıymeti 6408 5/20 hissesi.

Balada mevkii ve kiymetleri yazılı hanelerle Apartman temdit müddeti zarfında talip zuhur etmediğinden müzayedenin 30 Kânunuevvel 929 tarihinden itibaren bir ay zarfında pazarlık suretile icrası takarrür eylemiş olduğundan talip olan 28/1/930 tarihine müsadif Salı günü saat onbeşe kadar Beyoğlu Malmüdürlüğüne müracaatları ilân olunur.

BİN SÖZ
BİR RESİM

GÜNÜN SİNEMASI

Milliyet

PERŞEMBE
9 K.SANİ 1930

Millet mekteplerinde okuyanlar için ders

Naime Halit – Muallim Ahmet Halit

Kıraat

Mektuplar kaybolmamak için ne yapmalı?

Her sene binlerce mektup, sahipsiz mektuplar arasına karışıyor.

Her sene binlerce posta paketi sahipsiz kalıyor. Her sene binlerce mektup iade ediliyor.

Bunları okuyunca her sene bir çok posta parasının israf olunduğunu anlarsınız.

Acaba buna sebep nedir?

Büyük postahanelerde mektupların nasıl tasnif edildiğini biliyor musunuz?

Mektuplar, yazıları üste gelerek bir araya yığılır. Sonra bunlar semt semt ayrılır.

Bu ayırış mütehassıs posta memurları tarafından şıldırım sür'atile yapılır. Kimisi Anadoluya, kimisi Rumeliye, kimisi şarka, bazıları da garbe aittir. Bu memurlar dakikada 35, mektup ayırırlar.

Fena yazılmış bir adrese tesadüf edinceye kadar bu ayırış çok sür'atli, muntazam devam eder.

Fena yazılmış bir adrese tesadüf edince bu memurun durması ve kıymetli vakitlerini mektubun nereye aitolması lâzım geldiğini tahmine sarfetmesi lâzım gelir.

Bazan o kadar okunaksız olur ki (muayene damgası vurur.

Bir kenara koyrak işine devam eder. Bu okunmayan adresli zarfı coğrafya malûmatı yüksek olan mütehassıs memurlara yollarlar.

Bu memur ihtisas ve malûmatı sayesinde bakılınca hiçbir şey ifade etmiyen adresten bir şey çıkarabilir ve doğrusunu yazar.

Bazan o kadar yanlış ve fena yazılır ki mektubu yol arasına koyarlar.

Birçok mektuplar da yalnız okunaksız değil, hâfi-

Şeref bey
Yenişehir Mimar sokağı
21 No
Ankara

Bunların nereye gideceği tayin edilmiyeceğinden bunlar da sahipsiz mektuplar arasına karışır.

Zarflara daima gönderilen şahsın ismi, sokağın adı, ve numarası, şehrin ismi, şayet bu bir nahiye ise mensup olduğu kaza veya vilâyetin ismi sarahaten yazılmalıdır. Sarih adres yazılmıyan mektupların yerine erişmesini beklemek manasızdır.

Adresi intizamsız yazıldığı için bazen mektuplar yanlış yerlere gider. Bu kabahat postaya ait değildir. Adresin doğru okunamamasının bir ikinci sebebi de adresi zarfın çok tepesine yazmaktır.

Posta damgası adresi okunamıyacak bir şekle koyabilir.

Bunun için zarfa adresi yazarken çok dikkat etmelidir.

Vilâyet daimî encümeninden:

Yakacıkta kâin Ayazma mahallinin beş sene müddetle icara verilmesi hakkında icra kılınan müzayede neticesinde senevi altıyüz doksan lira bedel ile talibi uhdesinde taakrrür etmiş isede bedeli mezkûr haddi lâyik görülemediğinden müzayede müddeti 12 Kânunsani 930 Pazar günü saat onbire kadar temdit edilmiştir taliplerin encümeni vilâyete müracaatları.

MÜZAYEDE ILE SATIŞ

İkinci Kânunun 10 uncu Cuma günü sabah saat 10 da Beyoğlunda Tarla Başında Kalyoncu Kullukta 130 numerolu Şekeroğlu apartmanının 7 numerolu dairesinde bulunan ve Madam Astekides e ait kıymettar eşyalar müzayede suretile satılacaktır.

Kanape, 2 koltuk, 1 çift perdeden mürekkep gayet zarif salon takımı, aynalı dolap lavabo, tualet ve gece masasından mürekkep asrî gayet güzel yatak oda takımı, büfe oymalı kafe masa ve meşin kaplı 4 âdet sandalyeden mürekkep ceviz masif mütemmel yemek oda takımı dubli bronz kare karyola, demir karyola aynalı burolar, kanape yemek masası 6 adet tonet sandaliye, iki âdet bolularile çini sobalar, çay masası, kolon, etajer, elektrik avizeler, divar aati perdeler ve istorlar, ceviz portmanto, portşapo, muşambalar, yağlıboya tablolar, 54 parçadan mürekkep sofra takımı, kadeh takımı, vazolar, tablolar, vesair eşyai beytiye Rus samaveri, muhtelif plâklariyle gramofon, Anadolu ve Acem halıları, peyderenlerden % de 25 teminat alınır.

400 Parçadan mürekkep
POSTA PULU
KOLEKSİYONU
250 liraya satılıktır. Beyoğlunda Posta sokağında Glavani hanında 7 numeroya müracaat.

SADIK ZADE ARSLAN
KAPDAN VAPURLARI
İZMİR - MERSİN
Sür'at postası
Muntazam ve lüks kamaraları havi elektrikle mücehhez
KEMAL vapuru 9Kâ.sani PERŞEMBE
akşamı Sirkeci rıhtımından hareketle Çanakkale, İzmir, Antalya, Mersine azimet ve avdet edecektir.
Mahalli müracaat: Sirkeci Liman Hanı Sadık Zade Biraderler vapur acantahanesine müracaat. Telefon: İstanbul 2134

İstanbul zat maaş işleri memurları gurup halinde

İstanbul hayvan borsası memurlarından Galip B. in oğlu Kemal. Ne sevimli çocuk değil mi?

5 sene evveline kadar metruk bir halde iken yeniden ihya edilen Haliçdeki Tipa fabrikası.

İtalya veliahdinin düğününde bulunmak üzre Afrika'dan Roma'ya birçok davetli gelmiştir. Bu resimde Afrikali misafirler görülüyor.

M. Poincare istifa ettiktensonra ameliyat olmuş ve hekimlerin tavsiyesile uzun bir istirahate mecbur kalmıştır. Simdi Fransa'nın havasının güzelliğile maruf olan Rokbrun mevkiinde bir dostunun ikametgâhında istirahat etmektedir. Bu resimler, kasabaya ve Poinecre'nin buraya muvasalatını göstermektedir.

Le Journal gazetesi tarafından tertip olunan, 930 senesi güzellik müsabakasında, Fransa'nın en güzel kızı olarak Mlle «Yvette Labrousse» seçilmiştir.

MUŞAMBALAR, STORLAR ve banyo için gaz ocağı kelepir olarak satılıktır.

Beyoğlunda Sıraservilerde Aruslar sokağında Rizo hanında Pol Kasar efendiye müracaat.

Lahide gene alâkadar devletlerin mürahhasları toplanarak tamirat meselesinin son şafhasını tetkik edip bitireceklerdir. Bu konferans tamirat meselesini halletmiş olacaktır. Konferansın toplandığı binanin resmini dercediyoruz.

İnşaat tehiri

Tütün inhisarı umum müdürlüğünden:

Kuruçeşmede inşası mevkii münakasaya konulan yaprak tütün ambarının bazı esbaba mebni ihalesi gayri muayyen bir zamana talik olunduğundan alâkadarana ilân olunur.

Seyri sefain

Merkez Acentası; Galata köprübaşın'a Beyoğlu 2362 Şubecenter Mahmudiye Hanı altında İstanbul 740

Mudanya postası

Cuma, Pazar, Salı, Çarşamba günleri idare rıhtımından 9 da kalkar.

Trabzon ikinci postası

[Ankara]vapuru 9 Kânunusani perşembe akşamı Galata rıhtımından hareketle Zonguldak İnebolu Sinop Samsun Ünye Fatsa Ordu Gireson Trabzon Rizeye gidecek ve Of Trabzon Polathane Gireson Ordu Fatsa Samsun Sinop İneboluya uğrayarak gelecektir.

İzmir sür'at postası

(GÜLCEMAL)vapuru 10Kânunusani Cuma 14,30da Galata rıhtımından hareketle Cumartesi sabahı İzmire gidecek ve Pazar 14,30 da İzmirden hareketle Pazartesi sabahı gelecektir.

Vapurda mükemmel bir orkestra ve cazbant mevcuttur.

Bozcaada postası

(GELIBOLU) vapuru 11 K. sani cumartesi 17 de idare rıhtımından hareketle Gelibolu Lapseki Çanakkale İmroz Bozcaadaya gidecek ve Çanakkale Lâpseki Geliboluya uğrayarak gelecektir.

ANTALYA POSTASI

(Konya) vapuru 12 K. sani pazar 10da Galata rıhtımından hareketle İzmir Küllük Bodrum Rados Fethiye Finike Antalyaya gidecek ve dönüşte mezkûr iskelelerle birlikte Andifli, Kalkan, Sakız, Çanakkale, Gelibolu ya uğrayarak gelecektir.

Maden doküm münakasası

Türkiye Seyrisefain idaresinin maden dökümü müteahhitliği bir sene müddetle bilmünakasa talibine ihale edilecektir, Kat'i ihalesi 25 kâ. Sani 930 tarihinde icra kılınacağından taliplerin tarihi mezkûrda saat 15 te levazım müdürlüğdne müracaatları.

Bartın - Cide Postası

HİLÂL vapuru 9 kânunusani Perşembe günü akşamı Sirkeci rıhtımından hareketle Eregli, Zonguldak, Bartın, Kurucaşile, Cide, İnebolu iskelelerine azimet ve avdet edecektir. Yük ve yolcu için Sirkecide yeni handa 1 numrolu acentasına müracaat. Telefonu İstanbul 3105

TAVILZADE MUSTAFA ve biraderleri vapuru
Muntazam İzmit Ekspresi
T.Z Saadet vapuru
Kânunusaninin 9 ncu perşembe günü akşamı saat on yedide Sirkeci rıhtımından hareketle Gelibolu, Çanakkale, Küçük kuyu, Altınoluk Edremit, Burhaniye, Ayvalık ve dikili iskelelerine azimet ayni iskelelere uğrayarak avdet edecektir. Mahalli müracaat : Yemiş Tavilzade biraderler. Telefon İstanbul 2210

BAKÜS RAKISI

Müdürü Mes'ul Burhaneddin

HARİÇTEN ALDIĞIMIZ HABERLER

Başvekil siyah yavrusunu susturamıyor!

Başvekil ne yapabilecek!

M. Makdonalt ne yapa-ağını şaşırmış bir halde!

ömür meselesi için hükûmetin azırladığı kanun işçilerin lehinde amelenin aleyhinde imiş!

Londradan yazılıyor: — İnterenin bir çok mesaili arada bir de kömür işi vardır. mür madenlerinde ne yapıak?.. İngiltere bir kömür mleketidir. Dünya bilir ki iyi kömür İngilterede çıkar. nunla beraber İngiliz kömür dünya piyasasile rekabet miyor. Bunun sebebi nedir? ıkü diğer memleketler daha z istihsal edebildikleri hal-İngilterede kömürün mali-fiati artmıştır.

'abiîdir ki bu suretle İngiliz nürleri dünya piyasasile re-et edemez bir hale gelmiş-İşte İngilterenin işsizlik di de buradan çıkıyor. Çünbir çok maden sahipleri bu iyete bakarak amelesine yol miştir. Diğer taraftan a-enin maden kuyularındaki şma şeraitini tadil etmek m geliyor. Amele fırkası iş ma gelmeden evvel, intiha-esnasında bir çok vaitlerde ındu. Bir kere işsizlik buhma nihayet verileceğini vanişti. İntihabat esnasında na vaitler edilir.

alnız Amele fırkası değil r fırkalar da bütün İngiliz ırı umumiyesini meşgul e-böyle bir meselenin hal-e alâkadar olduğunu göre-herkese bol keseden vait-e bulunmuşlardır. Fakat ıabatı nihayet Mesai fırka-azanarak iş başına o geldi-in şimdi buhranın halli gi-ı ağır bir vazife de ona kal-oldu. Onun için Mac Do-l hükûmeti kömür madenle-akkında bir kanun lâyihası rladı. Bu lâyihaya göre a-enin çalışma saatleri indiri-ktir. Çalışma saati yedi bu-saate inecektir. Sonra bir

M. Snowden

mele ücretleri için bir büro edilecektir. Bir de istih-ı mürakabe etmek üzre lât yapılacaktır. Bittabi ir meselesi İngiliz matbu-a bir çok neşriyata mev-eşkil ettiği gibi bir takım rikatürler ilham ediyor. ngiliz kömürleri harptenbe-nya piyasasında mevkiini gilizlerin neşesi artıyor denemez. Maliyet fiati arttıkça istihsalât pahalanmaktadır.

Hükûmetin hazırladığı yeni lâyiha bir çok tenkitlere uğramaktadır. Söylendiğine göre bu kanun tatbik edilince kömür bir kat daha pahalanmış olacaktır. Mesai saati sekizden yedi buçuğa indirildikten sonra günde yarım saat farkın umumî istihsalâtın üzerinde tesiri az olmıyacaktır. Buhranı azaltacak yerde arttıracak o-

Luid Corc

lan bir kanunun neticesi olarak işsizliğin de ortadan kalkmıyacağı iddia ediliyor.

Kömür buhranının karikatür mevzuu olduğuna işaret etmiştik. Meselâ bir karikatürcünün yaptığı bir karikatür çok manalı olduğu kadar çok ta tuhaftır. San'atkârın yaptığı karikatürde Başvekilin kucağında sim siyah bir yavru vardır. Bu kara çocuk mütemadiyen haykırıyor. Bu yavrunun adı kömür meselesidir. Başvekil türlü türlü vaitlere rağmen susturamadığı bu çocuğa o kadar kızmış ki hiddetinden emziği kara çocuğun suratına fırlatır gibi emziği kaldırıyor. Bu emzik hükûmetin kömür sanayii hakkındaki son teklifidir. Resmin altında şöyle deniyor:

— Eğer başlangıçta bunu tatlıya alıştırmasaydık bu yumurcak böyle bağırmazdı!.

Hükûmetin yeni kanunu amelenin lehinde ve maden sahiplerinin aleyhinde görülüyor. Bundan muhalifler istifade ile Mac Donald hükûmetinin sosyalist esaslarını tatbik etmek istediğini ileri sürüyorlar....

FRANSIZ GAZETECİLERİ İSE

PARİS, 8 (A.A)— Paris gazeteleri dün Lahey de cereyan eden münakaşalardan uzun uzadıya bahsetmektedir. Bu gazeteler, M. Tardieu 'nün mukabele

Atina mektubu

Kondilisin vaziyeti

Artık bir ehemmiyet kalmamış

ATİNA 6 (Milliyet) — Ceneral Kondilisin yolladığı bir mektuptan bahsetmiştik Bu mektubun ortaya attığı mesele hâlâ bitmemiştir. Fakat bunun hiç bir ciddi neticesi çıkmamıştır. Yalnız Kondilis hırkasından iki nazırın hükûmetten "ihtiyarî,, surette ayrılmış oldu. Ceneral Kondilisin yazdığı mektup burada gazeteler tarafından tenkit edildi. Cenubî Fransada istirahatla vakit geçiren Kondilisin buraya geleceği söyleniyor. Geldikten sonra bakalım burada mektup meselesini nasıl halledecek?.. Kondilis bir Atina gazetesinin muhabirine verdiği beyanatta da hükûmet aleyhinde tenkidatta bulunmuştur.Hattâ dahası var: Kondilis artık Venizelos ile de işi bitirmek lâzımgeldiğini söyliyerek Venizelos iş başına geleliden beri halkın vergiler altında bunaldığını, memleketin askerî müdafaası bile ihmaledildiğini söylüyor.Ceneral Kondilis parlamentoyu da tenkit ediyor. Kondilisin bu beyanatında da bir tehdit vardır. Yunanistana dönüp te gene siyasî mücadeleye atılırsa muvaffak olacağını anlatmak istiyor. Kondilis askerî ihtilâllere karışmış bir adamdı. M. Venizelos bu adamdan Cümhuriyetin düşmanlarına karşı mücadelede istifade etti. Fakat artık kendisinden Venizelos fırkasının istifade edecek bir ciheti kalmadığı söyleniyor. Kondilisin bu ciheti düşünmiyerek kendisini hâlâ kuvvetli bir fırka adamı addetmsi hayreti mucip olmaktadır. Artık Kondilis bir tarafa bırakılmış oluyor. Çünkü kendisi iki defa önüne çıkan fırsattan istifade etmiyerek ikinci derecede kaldığı anlaşılmıştır. 922 ihtilâlinde Plastiras başa geçti. Kondilis gene ikinci derecede kaldı. Bakalım bundan sonraki işinde ne yapmayı tecrübe edecek?.. Fakat muhakkak olan bir şey varsa o da Kondilisin artık siyasî mahafilde hiç bir ehemmiyeti kalmadığıdır.

Fransada

Ümit kalmadı

Edgard Quinet kruvazörü mahvolmuş denektir

ORAN, 9 (A.A) — Edgar Quinnet kruvazörü gittikçe suya batmaktadır. Saat 10 da sular arka göğerteyi kaplamış bulunuyordu. Denizin salmtılı olması kurtarma ameliyatına mani olmaktadır. Hava raporları bu gece bir fırtına olacağını bildirmektedir. Kruvazöre mahvolmuş nazarile bakılmaktadır.

ŞİDDETLİ YAĞMURLAR

Perpinyan, 8 (A.A.)—Perpinyan havalisine yağan şiddetli yağmurlar halâ devam etmektedir. Irmaklar taşmış, yollar ve demiryollarında münakalât durmuştur. Birçok nahiyelerin etrafla irtibatı çekilmek tehlikesi başgöstermiştir.

Rusyada

Bir hariciye memurunun muhakemesi

MOSKOVA, 8 (A.A) —Alî mahkeme Sovyetler ittihadı hükûmetini Paris sefaretinden 365 bin frank ihtilâs etmiş olmakla maznun M. Bessedowsky'nin muhakemesine başlamıştır.

ALMAN GAZETELERİ NE DİYORLAR

LAHEY, 8(A.A) — Bazı Alman gazeteleri Alman tamiratı komisyonunun içtimamda M. Tardieu'nün söylediği iddia edilen bazı sözler münasebetile az çok heyecan ve teessür eseri gös

Bugün

Her ihtimale karşı...

Lâhi konferansı mesaisine devam ede dursun tamirat meselesile alâkadar olan memleketlerin matbuatı da borçlu olan Almanya ile alacaklıların arasında istikbalde tatbikattan doğacak meseleler karşısında ne yapılacağını düşünmek kaygusu başgösterdi. Bir program çok iyi tanzim edilebilir. Hattâ bunu yapanlar ileride baş gösterecek bütün pürüzleri düşünerek her ihtimale göre tedbir alınabilir. Lâkin uzun seneler için yapılmış bir itilâfın tatbikinde ihtilâf çıkmıyacağını kimse temin edemez. İşte Lâhey konferansında da Almanya taahhütlerini ifa etmediği takdirde ona karşı ne yapılacağı düşünülüyor. Bu hususta şu son günlerde Alman matbuatının neşriyatı pek şayanı dikattir. Alman gazeteleri Young plânının bir faidesi oldu ise o da Almanyanın ecnebi işgali altındaki topraklarının kurtarılmış olduğundan ibaret bulunduğu iddiasındadırlar. Fransa, taahhütlerini ifa etmediği takdirde Almanyaya karşı son derece kat'i müeyyidelere malik olmak istiyor. Fransa alacağını sağlama bağlamak isterken Alman matbuatı da Paris kabinesinin hattı hareketini bir nevi sulh aleyhtarlığı şeklinde göstermek için neşriyatta bulunuyorlar. Alman gazetelerinin neşriyatında şu iki büyük esas var: Taahhütlerini yapamadıkları takdirde mali şerait dolayısile ifa edemediklerini ileri sürmek, Fransa tarafından taahhütlerini ifaya içbar edilecek olurlarsa o zaman da Fransayı sulhü sevmemek, ihtilâf vesilesi aramak ile itham etmek..

Hele bir Alman gazetesi daha ileri giderek bir gün Almanyanın tediyatta bulunamıyacağının M. Tardieu tarafından da pek alâ bilindiğini söylüyor.

Filhakika gazetelerin bu kabil neşriyatına göre mesul Alman devlet adamlarının hatı hareketlerine hüküm vermek müşkil olur. Devletin harici siyasetinin mes'uliyetini taşıyan rical kâru zararı serin kanla muhakeme ettikleri için meselâ Young plânının tatbikine riayet etmenin kendi memleketleri için daha faideli olup olmıyacağını hesap ederken gündelik gazetelerin ekseriya sinirli olan neşriyatının tesiri altında kalmaktan çekinirler. Bir itilâfın devamı onu aktedenlerin menafiini korumasile olacağına göre Young plânının ömrü de Almanyanın bundan elde edebileceği kâr ile ölcülmelidir. Young plânı da bu kaideden hariç kalacağa benzemiyor. Müteveffa Stresemann dememiş mi ki:

— On seneye kadar Young plânı tatbik edilemez bir hâle gelecek?

Halbu ki Lâheyde toplananlar bu plâna ebedi bir hayat vermek istiyorlar..!

Tasarruf mücadelesi

(Birinci sahifeden mabat)

nuna götürülecektir. Bugünkü toplanma yalnız hanımlara mahsus olup bütün İstanbul hanımları hazır bulunabilecektir. İçtima Hakkı Şinasi paşa tarafından açıldıktan sonra Nakiye H. tarafından iktısat ve yerli mallar hakkında bir nutuk söylenecek ve müteakiben yerli malar- ve modeller irae ediecektir. Teşhir edilecek modeller İskaç biçimi elbiseler, mantolar, balo elbiseleri gibi şeyler olup bunların hepsi en son modaya tevafuk edcek tarzdadır. Modellerrin teşhirinden sonra da ilk defa olmak üzre hariçte aza kaydına başanacaktır. Gelecek hafta da ayni tarzda erkekler için bir içtima tertip edilecek ve o gün de yerli mallarnıdan erkek modelleri teşhir olunacaktır.

Sanayi ve maadin bankası tarafından da eski Malûl Gaziler pazarı binasında bütün millî fabrika ve imalâtaneler tarafından yapılan mallara mahsus olmak üzre bir sergi vücude getirelecektir. Bu sergi de pazar gününden itibaren açılmış olacaktır.

Millî İktısat ve Tasarruf cemiyetinden: Millî iktısat ve tasarruf cemiyeti bugün öğleden sonra saat on dörtte Darülfünun konferans salonunda büyük bir içtima tertip etmiştir. Yerli mallarmın teşhiri maksadile tertip edilen bu içtimaa bütün İstanbul hanımları davetlidir.

Millî iktısat ve tasarruf cemiyeti halkı tasarrufa alıştırmak üzre devamlı afişler yaptırmağa karar vermiştir. Bu hususta görüşülmek üzre şehrimizde bulunan ressamlarm pazartesi günü saat on üç buçukta C. H. F. Müfettişlik dairesinde aktedilecek içtimaa gelmeleri davet olun-

Ingilterede

Bahrî tahdidi teslihat

M. Mac Donald'ın beyanatı

LONDRA,8 (A.A) —Lossiemouth'da bir gazete muhabirine vaki olan beyanatında M. Mac Donald bazı memleketlerde hâkim olan hususî şaraitin ortaya çıkardığı bir iki meslenin müşkilâta sebep olması ihtimaline rağmen bahrî konferansın neticesi hakkında nikbin olduğunu söylemiştir. İngiltere hükûmeti bahriye nezaretinin muvafakatile veimperatorluğunu emnüselâmetini ihlâl etmeksizin harp filolarında ehemmiyetli tahdidat yapmağa hazır bulunmaktadır. Fakat, tahdidat milletler arasında bir itilâf husulüne bağlıdır.

M. Mac Donald, sözlerine şu suretle nihayet vermiştir:

Bahrî konferansta dritnavtlardan tahtelbahirlere varıncaya kadar her sınıf harp gemilerile bilhassa meşgul olacağız. Üzerinde hepimizin mutabık kalamadığı bazı meseleler mevcut olduğunu biliyoruz. Fakat, bunlardan hiçbiri girişilen işi muvaffakiyetsizliğe uğratamaz.,,

M. Mac Donald, Londraya avdet etmek üzre İskoçyadaki malikânesinden bugün öğleden sonra hareket etmiştir. M. Mac Donald, cumartesi günü Japon murahhaslarının şerefine bir öğle ziyafeti verecektir.

Başvekil, konferans açılmadan evvel müzakereye iştirak edecek murahhas heyetlerin hepsile görüşecektir.

Japon murahhas heyeti bugün öğlden sonra bahriye birinci lordu ile ilk defa olarak temasta bulunmuştur.

AMERİKA GAZETELERİ NE DİYORLAR?

Washington, 8 (A.A)—Amerika gazeteeri Londraya gitmek üzre yarın New-York tavapura binecek olan Amerika murahhas heyetinin hareketi münasebetile neşrettikleri makalelerde, girişilen teşebbüsün gayet büyük bir ehemmiyet ve şümulü olduğunu temamile müdrik bulunan bütün Amerikan milletinin vazife ve gayeleri zırhlı, kruvazör ve tahtelbahirlerin miktarının tahdidi, bahrî teslihat sahasında görülen baş döndürücü yarışa nihayet verilmesi, her sınıf gemilerde Amerika ile İngiltere arasında hakikî bir müsavat temini için sarfedilecek mesaiye iştirak etmekten ibaret bulunan Amerikan murahhaslarına muvafakiyet temenni ettiğini müttefikan beyan eylemektedir.

Felemenkte

Tamirat meselesi

Murahhaslar dün hususî görüştüler

LAHEY, 8 (A.A) — Bugünkü mesai murahhaslar arasında hususî mükâlemelere inhisar etmiştir. Fransız murahhas heyeti Alman murahhaslarına bir nota vermiştir. Bu notada murahhas heyytin Almanya ile alacaklılarının bundan böyle tâbi olacağı hukukî vaziyet hakkındaki umumî fikirleri hulâsatan beyan edilmiştir.

MISIRDA İKİ TAYYARE ÇARPIŞTI

KAHİRE, 8 (A.A) — Ebusuayir tayyare mektebine ait iki tayyarenin uçuş esnasında çarpışmaları neticesi olarak iki tayyare zabiti ile iki ihtiyat zabiti telef olmuşlardır.

mektepliler müsabakası

35inci hafta bitti

Mektepliler müsabakasının 35inci haftası bitmiştir. Gazetemizde çıkan haberlerden en mühimini seçip yorın akşama kadar gazetemiz müsabaka memurluğuna gönderiniz.

Son Haberler

Türk - Yunan müz keratı başladı

Yunan sefiri hariciye vekâlet bazı teklifatta bulundu

ANKARA, 9 (Telefonla) — Dün akşam Hariciye vekili ile Yunan sefiri arasında cereyan eden mulâkatta Yunanlılarla bilfiil müzakere başlamış addolunuyor.

Yunan sefiri Atinadan aldığı talimat neticesinde Hariciye vekilimize muallâk metrafında bazı teklifattamuştur.

Bu tekliflerin mahiykat'î itilaf zemini bulubulunamıyacağı bugünlelaşılacaktır.

Istihsalâtımızın tezyic için proğram hazırlan

En başta, memleket iaşesini temin ed hububat yetiştirilecektir

ANKARA, 9 (Telefonla) — İstihsal kabiliyetimizin inkişafı etrafında iktısat vekâleti tarafından yapılmakta olan tetkikat bugün ikmal edildi ve program hazırlandı.

Bu akşam vekil beye taktim edilecek proje gelecek hafta bi dayetinde Heyeti vekilede müzakeresine başlanacaktır.

Hazırlanmış olan projeler gerek sinayî gerek ziraî istihsalâtımızın fazlalaştırılmasını istihtaf etmektedir. Sinaî istihsalâtı inkişaf ettirecek bütün tedbirler düşünülmüş olduğu gibi zirrai istisalâtın fazlalaştırılması üzerinde de bazı esaslar nazarı dikkate alınmıştır.

Zirraî istihsalâtta en başta gözüken memleket iaşesimin edecek hububat istidir. Bunun için köylünüyesi düşünülmüştür. Beberaber fennî ziraat usultamimi tesbit olunmuştu

Memleketimizin kıymracat emtiasını teşkil muhtelif mahsulâtımızınşaf ve tezyidi için de bir saslar kararlaştırılmıştıvilâyetlerimizde en büyüveti teşkil eden sürü hayrının kolaylıkla satılabilçin mezbehalar tesisi ve tedarikile bunların memlmizin diğer aksamına ve harice çıkarılabilmesi çade projelerde gösterilmiş

Rusyaya ihracat mesele

Anormal vaziyet yakında bertaraf edilecek

ANKARA, 9. *(Telefonla)* — Rusyaya ihracat meseles mütevellit bugünkü vaziyet iki hükûmet arasında vasi bir ma neticesidir. Ticaret muahedesi müzakeratı Moskovadayan etmektedir. Yakında hitam bulacaktır. Bu anormal v muahedenin akdı ile, pek tabiî, bertaraf olacaktır.

Macar hariciye nazırı ne vakit gelecektir

ANKARA, 9. (Telefonla) — Macar hariciye nazırı konferansının hitamından sonra Ankaraya gelecektir.

Maruf ingiliz casusu Lavren hududumuzda değil

ANKARA, 9. A. A. — İngiliz miralayi Lavrensin Ti hudutları civarında Irak veya İranda bulunduğu hakk haberlerin âsli olmadığı mevsuk membadan alınan malûm anlaşılmıştır.

Rusyada yeniden tahvilât çıkarılıyo

MOSKOVA, 8. A. A. — Üçüncü sanayileştirme istikr muvaffakiyetini gören hükûmet 200 milyon rublelik m mim tahvilât ihracına karar vermiştir. Bu suretle istikr kûnu 950 milyon rubleye baliğ olacaktır.

Belediye lâyihası

ANKARA, 9. *(Telefonla)* — Belediye lâyihasının Belediye encümeninde tetkikatı ikmal edilmiştir. Yalnız sulara varidat temini için bazı teklifler olduğundan bu maddelerin rahatsız bulunan Maliye Vekili B. in huzurile müzakeresi muvafık görülmüştür. Encümen Saraçoğlu Şükrü B. in huzurile Cumartesi günü lâyihayı tetkik edecektir.

TİCARİ MUAHEDE

ANKARA, 9. A. A. — Türkiye ile Yunanistan arasıcarî bir modis imza edilticaret muahedesi müzakrine yakında başlanacağıalınmıştır.

KAHİREDE BİR C YIKILD I

KAHİRE, 8 (A.A)— ki küçük bir cami bire yıkılmış, enkaz altında lardan üç kişi ölmüş, dikişi de yaralanmıştır.

Hanımlar:

Bugün yerli mallarını teşhir günüd bugün saat ikide Darülfünun konferans s lonuna gelmeyi ihmal etmeyiniz.

Millî Iktısat ve Tasarruf Cemiye