SALI
28 KÂNUNUŞANİ 1930
4 üncü sene, No 1424
NUSHASI 5 KURUŞTUR

Milliyet

Başmuharriri: Siirt mebusu MAHMUT

BUGÜN

2 inci sahifede :
1— Fransızların gözleri hep Londraya çevrildi!
2— Harici telgraflar
3— Son haberler
3 üncü sahifede :
1— Almanın müstakbel şekli hakkında yapılan teklif nasıl ?
2— Günün şehir haberleri
4 nücü sahifede :
1— Felek
2— Hikâye
5 inci sahifede:
1— Günün haberleri

Günahların cezası

Eski devrin, fena idareleri işlediği günahları cezasız kalmıyor; yazık ki bu günahlardan bir çoğunun cezasını bu günkü nesil o günahları işlemekte hiç bir mes'uliyet olmıyan bu günün çocukları çekiyor.

Bu neticeyi tabiî görmek lâzımdır: Millî hakimiyetin millet iradesinin hâkim olmadığı bir idareden memleket hesabına fenalıktan, cezadan başka ne beklenebilirdi?:

Hepimiz biliyoruz ki' eski devirlerde millet namına bir çok istikrazlar yapıldı, hudutsuz masraflar ve israflar yapıldı,akla gelmiyen sui istimaller yapıldı. Bütün bunların hesabını biz veriyoruz, külfetlerine biz katlanıyoruz. Meselâ geçen sene imzaladığımız borçlar itilâfnamesi sultan idarelerinin irtikâp ettikleri günahların cezasından başka bir şey midir; o borçlar, bu günkü hayat şeraiti içinde, iktısadî müşkülât arasında savaşan Türk vatandaşları için çok ağır bir yüktü.

Gazeteler bir müddetten beri yazıp duruyorlar: Evrakı naktiyemizin tebdili esnasında da mühim bir sui istimal yapılmış... Anadolu ajansının bir tebliğinden anlıyoruzki bu sui istimal Cümhuriyet parasının tebdili esnasında değil, imparatorluk devrinde vuku bulmuştu. Halbuki bu hakikatin yanlış olarak harice aksetmesi, bu günkü millî paramıza da zarar vermekten hâli kalmıyor. Hakikat şu ki: (Yeni Cümhuriyet evrakı naktiyesinin mübadele meselesi tam bir intizam ile yapılmış ve bu mübadelede hiç bir nevi suiistimal vaki olmamıştır) İşte bir günahın cezası, bu suretle gene bize çektirilmiş oldu.

Eğer eski idareler bu gün Türk vatandaşına harap bir vatan, baştanbaşa imara muhtaç bir memleket terk etmese, idi devlet bütçesinin mühim bir kısmını en az zaman içinde halka azamî derecede refah veren işlere tahsis etmek mümkün olurdu. Halbuki maarif işlerimize, sıhhat işlerimize, nafıa işlerimize-elhasıl toplu bir ifade ile umumî hayatımıza baştanbaşa yeni bir inkişaf vermek mecburiyetindeyiz. Onun içindir ki muayyen bir hedef üzerinde bütün faaliyetimizi teksif edemiyoruz.

Bilhassa son zamanlarda tekrar edip duruyoruz: Medenî memleketlerde millî iktisat millî tasarruf mefhumları ferdî ve ictimaî hayatta hâkim bir mevkide bulunuyor. Milletlerin kudreti iktisat ve tasarruf kuvvetlerile ölcülüyor. Halbuki bu mefhumlar bizde hâlâ anlaşılmış değildir. Sahsî hayatımızda, ictimaî vasayısımızda millî iktısat, millî tasarruf ve muvazene telâkkisi esaslı bir mania ve kıymet ifade etmiyor. Şüphesiz bu bir nakisedir. Fakat kabahat bu günkü neslin değildir. Bütün mes'uliyet memlekette bir din ve itikat kuvvetinde hâkim olan âdetlerimizin, terbiye sistemlerimizindir, tahsil ve yasayış şekillerimizindir. Türkiyede esaslı ve radikal ıslâhat bu noktai nazardan çok mühim ve lüzumludur. Öyle ıslâhat ki hayatın sathında kalmıyacak, ruhlara, vicdanlara kadar sokulacaktır. Yeni rejimin açtığı yol işte budur...

Siirt Meb'usu.
MAHMUT.

Yunanlılarla müzakere bitti

Muhtelit mübadele komisyonunda baş murahhasımız Tevfik Kâmil beyle Yunan murahhası M. Fokas arasında cereyan eden müzakerat bitmiş bir itilâfname müsvedesi tanzim edilmiştir.

M. Fokas bu hafta içinde itilâfnameyi hamilen Ankaraya gidecek hariciye nazırı ile temas edecektir. İtilâf tasvip edilirse hariciye vekilimizle Yunan sefiri tarafından imza edile

Şehit Türk tayyarecilerinin hatıraları dün sabah bütün Türkiyede hörmetle taziz edilmiştir...

Dün şehrimizde yapılan ihtifal...

Bir saat

Türkiyede bir saat hava faaliyeti durdu..

Fatih tayyare meydanı

Şehitler abidesi önünde...

Dün İstanbul, Türkiyenin her tarafında taziz edilen Türk hava şehitlerinin hatıralarını hürmetletebcil ettiFatih tayyare meydanı çok erkenden seyircilerle dolmuş ve merasime iştirak edecek askerler tarafından mevkiler alınmıştı. Saat 10,30 Bütün mekteplilerin hazırlanmış, davetliler birer birer gelmiye başlamıştı. Merasim komitesi intizamı temin için çok uğraşmış ve muvaffak da olmuştu.

Saat onbire beş kala...

Nakiye Hanım nutkunu söylüyor.

Saat 11 e 5 var.. Bütün İstanbul zafer yollarında kanatlarını kıran vatan çocuklarının ebedî namına yadiçin Fatihe toplanmış.Merasimin başlamasını bekliyor.. Kırık zafer abidesi siyah tüllere sarılmış ve önüne bir bayrak direği dikilmişti.

Merasime vali Muhiddi nB., Hilâli Ahmer reisi Ali Pş., maarif emini Muzaffer B. vali muavini, defterdar, müfti beylerle erkânı askeriye ve paşalar hazır bulunuyrdu.

Saat 11... Bir top oğultusu ve arkasından hazırunu Türk şehitlerinin hatırasma hörmeten bir dakika selâma davet eden Merkez kumandanı miralay Rahmı Beyin sesi..

Belediye dairesinden hava fişekleri atılıyor ve borızan çalıyor. İki bahriye neferi bu esnada bayrağı yarıya indiriyor.Herkes bütün İstanbul bu dakikada tek bir insan gibi şehitleri selâmlıyor.

Diğer taraftan abideye kolordu, Tayyare cemiyeti, celep esnafı, Etıbba odası, Halk fırkası, Türk tayyarecileri, Türk ocağı veAero Ekspres tarafından gönderilen çelenkler vazediliyordu.

Bir dakika devam eden selâm vaziyetinden sonra ikinci bir hava çalındı ve yarıya inen bayraklar tekrar yükseldi.

Nutuklar

Müteakiben ordu namına tayyare mülâzimievveli Galip B. hazıruna hitaben bir hitabe irat etti.

Galip B. nutkuna şu cümlelerle nihayet verdi:

"— Her Türk gibi, hava kapılarının biz bekçileri, damarlarımızda kalan son kan btinciye kadar çalışmıya azmettik. Hiç

(Mabaadı 5 inci sahifede)

MALTA hatıraları
F. A. N. ÇETESİ
Aka Gündüz'ün en güzel eseri ve baştan başa heyecan, dikkat, alâka uyandıracak ifşaatı
"Politika,, arkadaşımızda tefrika edilmeğe başlandı..
Okuyunuz!

Ali Cenani Bey dün Ankaraya döndü

Trenden taksiye.. Bir emir: "Acele Meclise!,,

Zamanında avdet - Meclis içtima salonunda - Koridorda şerikile karşı karşıya - Nihayet Meclis gazinosunda...

Ali Cenani Beyin muharririmize beyanatı

ANKARA, 27. (Telefonla) — Gazi Ayıntap meb'usu Ali Cenani Bey yanında - Eskişehirde kendisine mülâki olan - oğlu Ekrem Bey olduğu halde Adana postası ile saat 15,30 da Ankaraya geldi. İstasyonda dostlarından biri ve gazeteciler tarafından karşılandı. Tren istasyona girdiği zaman kompartimanın penceresinden bakmakta olan Cenani Bey, kalabalığa görünmemek için geriye çekildi.

Tren durur durmaz oğlunu eşyalarla meşgul olmak üzre bırakarak tirenden indi. Kimseye selâm vermeden istasyon binasının önünden geçerek bir taksiye atladı ve şoföre:

— Acele Meclise!

emrini verdi.

Görülüyordu ki Cenani Beyin, otomobillerin Ankarada 20 kilometrodan fazla gidemiyece ğinden haberi yoktu.

Bilâhare kompartımandan

(Mabadı üçüncü sahifede)

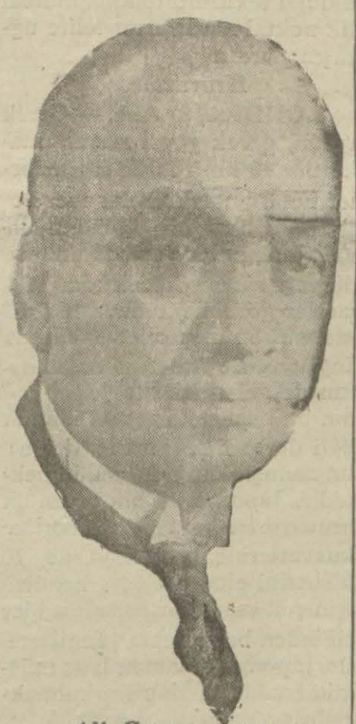

Ali Cenani Bey

Fırka riyaseti

Emin Ali Bey riyasetten çekilmiş ve henüz yeni intihap yapılmamıştır

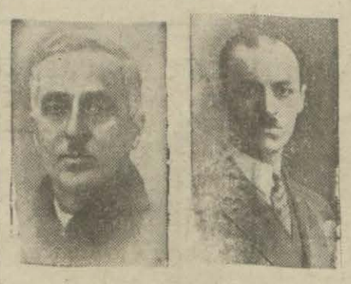

Emin Âli ve Cevdet Kerim Beyler

Halk fırkası Vilâyet idare heyeti intihabı yapılarak riyasete Cevdet Kerim Beyin intihap olunduğu yazılmıştı. Henüz riyaset intihabı yapılmamış olduğu için bittabi bu havadis şimdilik nabemahaldir.Dün kendisile görüştüğümüz Emin Âli B. bir muharririmize bu hususta şu izahatı vermiştir.:

"— Fırka reisliğinden çekildiğim veya çekileceğim şayialarını ben de işidiyorum. Filhakika Muhtelit hakem mahkemelerinin pek büyük bir faaliyete geçtiği şu sırada fevkalâde artan ve hatta sıhhatimi sarsan meşguliyetim ve buna munzam olan bazı zarurî sebepler ve teessürler geçen seneki aşk ve heycanla reisliği ifayı güçleştiriyor. Bunu gizliyemem. Fakat temin ederim ki halen hiç bir emri vaki yoktur. Bugün de yani son kongreden sonra da o sıfatla çalışıyorum. İstikbale gelince bunu ancak fırka rehberlerimiz ve teamül tayin eder. Yoksa benim veya başkalarının şahsî rey ve arzusile değil.

Yeni bir intihap yapıldığına dair gazetelerde bir fıkra gördüm. Bu pek vakitsiz bir haberdir. Esasen fırka nizamnamesinde böyle intihabi bir riyaset hiç mevzuu bahis değildir. Resen mutemet tayin edilmiyen yerlerde mafevk ve mürakip uzuv veya teşkilâttan birinin vazifei riyaseti yapması için seçilip intihabı icap eder. Başka tarz ve haraket usul ve nizam namemize muhaliftir".

Becayiş

Haydarpaşa mevkii polisleri kâmilen değiştirildi

Polis müdiriyetince görülen lüzum üzerine Haydarpaşa polis mevkii memurları kâmilen tebdil edilerek diğer merakize tevzi olunmuşlardır.

Bu mevkıde bulunan muavin Hamdi Efendi Galata merkezine nakledilmiş veyerine Galata muavini Cemal Efendi getirilmiştir.

Bu tebeddüller hakkında müdiriyetten şu izahat verilmiştir.

— Zabıta memurlarının bir yerde uzun müddet kalması mu vafık değildir.

Çünkü bir memurun daimî surette bir yerde kalması idare itibarile mahzurludur.

Nitekim bu cihet nazarı dikkate alınarak iki üç aydanberi merkez memurları arasında nakiller yapılmaktadır.

— 65 —

Ismet Bey "Paşa. Hz.„ şahıslarına hücum edilen kumandanları müdafaa ediyordu.

Miralay İsmet Bey (Edirne) — Şahıslar üzerinde israr etmemenizi iblhassa rica ederim. Çünki vazifesinden çekildikten sonra dahi kendilerini müdafaa edemiyecek vaziyette bulunan zevata karşı gayri makul deliller bulunmaksızın tarizatta bulunmak faydasızdır.

Hey'eti celilenizin her türlü mürakabeye hakkınız vardır. Size her türlü teminatı veririz. Biz vazifelerin iyi ifa olunması için herkesten ziyade alakadarız.

* * *

Meclisin havasındaki asabiyet bir türlü durmuyordu. Bursanın şu şekilde veya bu şekilde bir kaç gün müdafaa etmesi, bazı mukavemet kuvvetleri vücude getirmesi belki mümkün olabilirdi. Fakat hiç bir şey, bu tarihi beldemizin taliini değiştiremiyecekti. Yunan taarruz kuvvetleri mutlaka bu şehri işgal edeceklerdi. Felâketin önüne geçmek muhal idi. Günlerce Mecliste müzakere etmek, nevmidane mütaleâlarla ümitleri ve kuvvei maneviyeyi daha ziyade kırmak doğru olmıyacaktı. Bu müzakerata nihayet vererek cephe işlerile meşgul olmak, yeni mukavemet hazırlıkları yapmak lâzım geliyordu. Vaziyeti bu noktadan mütalea eden Gazi bu tarizatı göze alarak Bursayı tahliyede kendinin de kararı ve emri lâhik olduğunu söylemek için kürsü geldi ve söze başladı:

Mustafa Kemal Paşa Muhterem efendiler! Memleketimizin her hangi bir şekil surette duçarı zarar olmasından dolayı heyeti celilenizin derece teessür ve alâka göstermesi, memleketin ve milletin avakıbi noktai nazarından şanı takdirdir. (Alkışlar) Ben reisiniz olmak itibarile bundan büyük bir saadet ve memnuniyet hissediyorum. Hakikaten Millet Meclisi, millete taallüq eden meselelerde, milletin hayatına, milletin istiklâline taallûk ededn işlerle yakından müessir bir surettte alâkadar olmalıdır. Bu itibarla meclisâlinizin garp cephesinde tahsul eden hadiselerden müteheyyis olması pek tabiîdir. Bu tahassüsatı şimdiye kadar müteaddit celselerde, müteaddit müzakerelerde, muhtelif suretlerde izhar etmiş olmasını da tabiî buluyorum. Yalnız bir noktaya nazarı dikkati âlinizi celbetmek isterim. Mevzuu bahsolan mesele bir ordunun harekâtı harbiyesidir, bir ordunun sevk ve idaresidir. Binaenaleyh esbabı ricati, esbabı maslûbiyeti meydana çıkarabilme

(Mabadı dördüncü sahifede)

Şantaj var mı yokmu?

Dahiliye Vilâyetten sordu.

Vilâyet polisin tahkikatını vekâlete gönderiyor

İstanbulda ve vilâyetlerde çıkan bazı mevkut gazeteler hakkında tahkikat yapılıyor

Bir tütün şirketinden (1000) lira aldığı zabıaca tertipedilen cürmü meşhutla meydana çıkarılan Hareket gezetesi sahibi Suat Tahsin B. meselesi dün mühim bir safhaya girdi.

Vali muavini Fazlı B.

Bu meseleyi lâyık olduğu ciddiyet ve ehemmiyetle takip eden Matbuat umumî müdürlüğü tarafından vaki olan müracaat üzerine Dahiliye vekâleti bu işte şantaj olduğu idiasının sabit olup olmadığını ve tahkikatın neticesini dün Vilâyetten sormuştur.

D. vekili Şükrü Kaya Bey

(Mabadı dördüncü sahifede)

HARİÇTEN ALDIĞIMIZ HABERLER

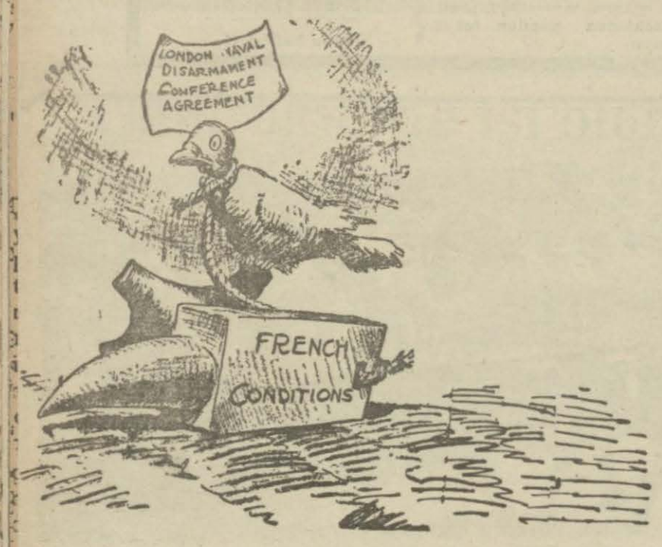

Amerikalılara göre Fransız teklifatı: Konferans, yoluk bir kuşa benziyor. Kuşun altında da fitilli barut duruyor. Bu barut Fransız tekliflerdir..!

Fransız gözleri Londrada!

Müşkülât Fransa için en ziya Amerika tarafından mı gelecek?.

. Poincare, Fransız murahhasları ondraya giderken tahdidi teslihat meselesinde karşılaşacakları müşkülâttan bahsediyor!

Paristen yazılıyor: — Neden nsetmeli..? Bunu uzun uzadi- düşünmeğe hacet var mı?.. ynelmilel siyasette pek mü- n bir mevkii olduğuna şüphe lmiyen tahtidi teslihat kon- ansı toplandı. Şimdi bütün zarlar ve kulaklar Londraya rilmiş, orada cereyan ede- şeyleri bekliyor, oradan alı- cak haberlere intizar ediyor. ndi konferansa iştirak eden r memleketin matbuatına ve kârı umumiyesine düşen va- e, tahtidi teslihat konferan- a giden murahhaslarına mu- hir olmak, onların mevkiini vvetlendirmektir. Fakat kon- ansın ruznamesindeki mesail afında şimdiye kadar o ka- r neşriyat yapıldı ki bahrî vletleri bir birlerinden ayıran aslı ihtilâflar kimseye meç- l değildir.

Bu neşriyat hatıra gelince bak Fransa başvekili M. Po- caré (Puvankare) nin ahiren hrî tahtidi teslihat mesele- nde ileri sürdüğü fikirleri ve ransanın bu meseledeki vazi- ti izah eden noktai nazarı ih- al etmek imkânsızdır. M. Po- caré Londra konferansı hak- nda ihtiyat ve ihtirazı elden rakmıyor. Eğer, diyor, bu nferans, İngiltere ve Ameri- arasında denizlerin hakimi- ti hakkında elde edilmiş bir lâf neticesinde toplanıyorsa konferans böyle bir deniz avvukunu kabul etmek mec- iyetinde kalırsa artık diğer ün devletlerin bahrî kuvvet- ri iflâs etmiş demektir. Lond- konferansı İngiliz ve Ameri- devletleri arasında böyle bir lâfa istinaden diğer devletle- mutlâka şu veya bu şekli ka- l ettirmek gibi bir salâhiyeti iz değildir. Fransa, işte bun- n dolayı konferansın sanki r mahkeme imiş de vereceği kümler istinaf ve temyiz ka- l etmezmiş gibi bir mahiyet şahsiyet olmasına katiyen uvafakat edemez. Fransa bu ktai nazarını daha evvel bil- rdiği için şimdi Londraya mu hhas göndermekte bir beis görmemiştir. İşte Fransanın maruf bir devlet adamı olan . Poincaré'nin tahtidi teslihat eselesinde fikirlerini söyler- en giriştiği başlangıç bu satır- rla hülâsa edilebilir.

Fransa hükûmeti kuvvetli bir eyet ile Londra konferansına tirak ediyor. Meselâ başvekil . Tardieu, hariciye nazırı M. riand bu heyetin başındadır. . Briand bundan sekiz sene vvel Washington da toplan- ış olan ilk bahrî tahtidi tesli- at konferansında da Fransayı

M. Poincara

temsil etmiş o zaman İngiliz murahhası Lord Balfour ile şiddetli mücadelelerde bulunmuştu.

M. Poincaré Fransanın daima büyük çaptaki harp gemilerinin kaldırılması fikrinde olduğunu, bu gibi saffı harp gemilerinin daima tecavüz vasıtası olduklarını söyledikten sonra eğer bütün devletler arasında takarrür ederse Fransanın da umumî tahtidi teslihatı kabul edeceğini ilâve ediyor. Umumî harpten sonra Fransa büyük sınıf harp gemileri yapmadığı halde İngilizler, Amerika ve Japonyanın inşaata devam ettiklerini kaydeden M. Poincaré İngilterenin bugün yüksek sınıf gemilerinden 78, Amerikanın 58, Japonyanın da 51 gemiye malik olduğunu söylüyor. M. Poincaré'nin neşrettiği fikirlerin mabadi de şöyle hülâsa edilebilir:

— İngiltere, Amerika ile bahrî müsavatı kabul etti, fakat kendi kuvvetlerini indirmek gibi bir şeye yanaşmıyor. Şu halde İngiliz - Amerika donanmalarının yüksek sınıfta ve mahsus bir surette arttırılmış olan gemilerile karşılaşmış oluyoruz.

Amerika hükûmeti 921 de Washington konferansını topladı. İngilizler ile Amerikalilar bu konferansta asıl istedikleri maksadı elde ettiler. Sonra tahtelbahirleri kaldırmak istediler. Buna mukavemet için müşkülât çektik. Washington da keyfî bir surette verilen kararları konferans haricinde kalan bazı devletler kabul etmemişler. 926 - 27 Cenevrede müzakerata girişildi. Fransa ve İtalya bu sırada birlikte olarak şu noktai nazarı ileri sürdüler:

Bütün donanmaları ton mecmuu üzerinden tahtit etmeli. Bir de tahtidi teslihat denizde olduğu gibi karada ve havada da olmalı. İngiltere buna ret cevabı verdi. Çünkü hem bu üç şekildeki tahtidi teslihatın birleşmesini istemiyor, hem de donanmaların ton mecmuu üzerinden değil gemilerin sınıflarına göre miktar ve topları noktai nazarından tahtidi lâzım geldiğini iddia ediyordu.

M. Poincaré bundan sonra İngiliz — Fransız hükûmetleri arasında bir itilâf projesi hazırlamış ise de bundan Amerikanın kuşkulanmış olduğunu söyliyerek şimdi Amerika ile İngilterenin birlikte karşıya çıktıklarını kaybediyor... Görülüyor ki esbak başvekil konferansın alacağı neticeler karşısında şimdiden endişesini izhardan geri kalmıyor.

Bir de hiç unutmamalı ki konferansta Fransanın karşısında en çok müşkilâtın Amerikadan geleceği anlaşılıyor.

İngilterede

Bahrî konferans

Fransa mı İtalya mı?

10 bin tonluk kruvazörler meselesi

LONDRA, 26 A.A. — Konferans mahafili Daily Telgraf gazetesinde Fransayı İtalya ile müsavi surette deniz kuvvetleri bulundurmak gibi bir vaziyetin önüne geçmek için muhtelif filolar arasında bir nisbet tayini yerine millî ihtiyaçların tetkikinin müzakereye esas ittihaz edilmesini istemek suretile müzakereyi torpillemekle itham eden bir makalenin intişarından dolayı büyük bir hayret izhar etmektedir.

Salâhiyettar İngiliz mahafili Daily Telgrafta görülen bu tefsir tarzının doğru olmadığını beyan etmektedir. Fransız, İngiliz murahhas heyetler arasında vuku bulan ve M. Tardieu nün talebi üzerine M. Grandi'de davet edilmiş olan mükâlemeler şimdiye kadar neşredilmiş olan vesikaların tetkikına mün hasır kalmıştır.

M. Grandi, M. Tardieu ve M. Briand bugün aralarında görüş müşlerdir.

Mütehassıslar

LONDRA, 26 A. A. — Bugün yalnız mütehassıslar çalışmışlardır. Fransız ve İngiliz murahhasları Fransanın 1927 senesinde uzlaşma esasına müs tenit olarak dermeyan etmiş olduğu teklifintatbikına müteal lik noktai nazarlarını telife uğraşmışlardır.

Kruvazörler

LONDRA, 27 A.A. — Gerek resmî, gerek gayri resmî mahafilin 10 bin tonluk kruvazörler ile, 8 pusluk toplar meselesinin büyük bir ehemmiyeti haiz olduğu kanaatinde bulunduğunu zannettirecek bazı alâmetler görülmektedir. Bahrî mahafil bu meseleler hakkında İngiltere ile Amerika arasında husule gelen itilâfta Japonyanın bu hususta metalibinin kâfi derecede nazarı itibara alınmamış olduğunu îma etmektedir. Japonya 10 bin tonluk kruvazörler hakkında Amerika kuvvetlerine nazaran yüzde 70 nisbetini elde etmeği kendisi için çok esaslı bir mesele addettiğinden bu hususta İngiltere ile Japonya arasında bazı müşkülât çıkmasından korkulmaktadır.

Bugün

Lisan bahsi

Sarftan nahivden bahsedecek değiliz... Beynelmilel içtimalarda daima Fransız lisanı kullanılır, müzakerat, bu lisanla cereyan ettiği gibi, nutuklar da bu dille söylenirdi. Umumi harpten sonra Versailles (Versay) muahedesi yapılırken Fransız lisanı o zamana kadar muhafaza ettiği hakimiyetinin münakaşaya uğratıldığını gördü. Başka bir rakip çıkmıştı: İngilizce...

1919 konferansında Amerika ve İngiliz murahhasları kendi dillerile görüşüp konuştular. Fransız heyeti de kendi lisanını kullandı.

Her iki tarafın nutukları, sözleri tercüme edilerek müzakerelere devam edildi.

Buna da bir şey denmesin... Fakat o zamana kadar beynelmilel münasebatta resmiyetinimuhafaza etmiş olan Fransız lisanı muahedelerde de bittabi yegâne riayet edilen dil olarak kalmıştı. Lâkin Versailles muahedesi o zamana kadar adeta taassupla riayet edilen bu teamülü bozdu. Hem Fransızça, hem de İngilizçe metinlerin muteber olduğunu kabul etti. Cemiyeti Akvam misakı da iki lisan üzerine yazılmıştır.

Artık ondan sonraki siyasî vesikalar, beynelmilel içtimalar için Fransızçanın yanı başında İngilizçeye tesadüf etmemek kabil olamadı. Hatırımıza gelmişken söyliyelim: Versailles konferansından itibaren daha bir çok içtimalar oldu. Bu içtimalar münasebetile bazı tercümanlar da beynelmilel bir şöhret kazandılar. Fransa hariciye nazırı M. Briand'ın vaktile oradan oraya hep beraber yanında taşıdığı Kamerling işte bu meşhur simalardan en mühimi olmuştur. Bu tercümanın her iki lisanı da pek şayanı hayret bir sür'at ve isabetle tercüme etmesi kendine şöhret kazandırdı.

ASIL MEVZUA DÖNELİM:

Son La Haye konferansı neticesinde tanzim edilen itilâfname lisan bahsinde daha başka bir yenilik teşkil ediyor.

Çünkü bu itilâfnamenin Fransızça ve İngilizçe metinleri muteber olduğu kadar Almanca nushası da ayni kuvvetle mer'î olacaktır.

Gelelim Londra konferansına: Verilen tafsilâttan anlıyoruz ki beş devletin murahhasları küşat merasimi esnasında üç lisan kullanmışlar...

Kralın nutku Fransızçaya çevrilip bizzat hükümdar tarafından tercümesi dinlendikten sonra irat edilen nutuklarda İngiliz, Amerika ve İtalya baş murahhasları İngilizçe, Fransız başmurahhası da Fransızça nutuk olarak nutuklarını söyledikten sonra Japon başmurahhası da kendi dilile beyanatta bulunmuş ve nutku her iki lisana tercüme edilmiştir.

Beynelmilel içtimalarda lisan meselesi artık bu suretle halledilmiş oluyor. Kendi lisanile meramını ifade etmeği biraz da izzeti nefis meselesi yapanlar olursa bu tarzı hal en iyi şekil olacak...

Hamburg'da arbedeler

HAMBURG, 26 A.A. — İşsizler ile polis efradı arasında şiddetli arbedeler olmuştur.

İrlandada Buğbi maçı

BELFAST, 26. A.A. —Fransa ve İrlanda takımları arasında 25 bin seyirci önünde yapılan Ruğbi maçında Fransızlar İrlandalıları sıfıra karşı 5 sayı ile mağlup etmişlerdir.

Ispanayda

Ordu, siyaset

M. Primoderivera'nın beyenatı

İspanya diktatörü ne vakit çekilecek?

MADRİT, 27 A.A. — M. Primoderivera ordu ve donanmanın kendisine itimatlarını teyit etmelerini elzem addeylediğini gazetecilere söylemiştir. M. Primoderivera bunun ordunun siyasiyata karışması suretinde tefsir edilmesinden kork madığını, çünkü mevzuu bahsolan meselenin mülkî idareyi ordunun murakabesine tabi tutmak değil fakat, diktatörlük idaresinin ordudan yetişmiş olan reisinin ordunun hâlâ itimadını haiz bulunup bulunmadığını anlamaktan ibaret olduğunu ilâve etmiştir.

M. Primoderivera vazifesi nihayet bulduğuna hükmettikten sonra tabiî bir şekil alacak olan hükûmete artık iştirak etmiyecektir.

R - 100 Balonu

LONDRA, 27 A.A. — Yeni R - 100 balonu 48 saatlık bir tercübe cevelânı yapmak üzre bu sabah hareket etmiştir.

Fransada

Sosyalist kongeesi

PARİS, 26. A.A. — Sosyalist kongresi fırkanın merkezî teşkilâtında ekalliyetin de temsil edilmesi hakkında M. Ramadier tarafından verilen takriri 1479 muhalif reye karşı 2059 rey ile reddetmiştir.

Daladier'nin hücumları

NİORT, 26 A.A. — Siyasî bir tezahür yapıldığı sırada bir nutuk söyliyen M. Daladier sağ cenaha ve onun müttefiklerine istinat eden şimdiki hükûmete radikallerin hücum etmekte devam edeceğini söylemiştir.

Almanyada

M. Schacht aleyhinde

BERLİN, 27 A.A. — Sosyal demokrat meclisi ittifak ile bir karar sureti kabul etmiştir. Bu karar suretinde M. Schacht tarafından Almanya maliyesinde icrası tasavvur edilen ıslahat hakkında endişe izhar edilmektedir.

Lehistan - Almanya

VARŞOVA, 27 A.A. — Lehistan ile Almanya arasındaki ticarî müzakerata yeniden başlanılmıştır.

Avrupada

Birinci güzeller her yerde seçiliyor!

Almanya ve Macaristan güzelleri de seçildi

Macar güzeli

Alman güzeli

Cenubî Amerikada yapılacak dünya güzelleri müsabakasına gönderilmek üzre Avrupanın muhtelif yerlerinden güzel seçilmesi devam ediyor. Şimdiye kadar bir çok yerlerde güzeller intihap edildi. Geriye kalan yerlerde de intihap yapılıyor. Meselâ birinci güzelini intihap etmemiş olan Macaristan da intihap etmiş ve Marie Popiz namında bir kızı beynelmilel müsabakaya yollamağa karar vermiştir.

Almanyadan da Dorit Nitikovski namında bir kız 930 güzeli intihap edilmiştir.

Son Haberler

Ankara hava şehitleri ihtifali

Merasimde nutuklar irat edildi

ANKARA, 27 (A.A) — Hava şehitleri ihtifali bugün saat 11 de büyük merasimle yapılmıştır. Merasime vekillerden bir kısmı, meb'uslar, büyük erkânı harbiye ve millî müdafaa tayyare cemiyeti rüesa ve erkânı ile askerî kıtaat, mektepliler izciler, ve kalabalık bir halk iştirak etmiştir. Ordu, tayyare cemiyeti ve cümhuriyet halk fırkası namına irat edilen nutuklardan sonra bir manga asker tarafından şehitlikte üç el silâh atılmış ve muzikanın çaldığı matem havasını müteakip merasime nihayet verilmiştir.

İZMİRDE

İZMİR, 27 A. A. — Bugün Kadife kaledeki şehitlikte hava kahramanlarımızın hatıraları taziz ve tebcil edilmiştir. İhtifal alayı saat 10 da şehitliğe doğru harekete geçmiştir. Alay başta muzika olduğu halde çelenkleri taşıyan heyetlerden hava kuvetleri mensubininden, tayyare kıt'asından, kara, deniz ve jandarma, polis kıt'alarile ümera ve zabitanından, kız ve erkek mektebleri talebesinden, sporcularden ve cemiyetler mensuplarından müteşakkildi. Alayı, valî ve kumandan paşalarla, rüesai mülkiye ve askeriye, cümhuriyet halk fırkası erkânı, belediye heyeti, bilumum müessesat erkân ve mensubini takip ediyordu.

Alay, 11 de şehitliğe muvasalat etmiş, merasimin kumandanı hazirunu, hava şehitlerini selamlamağa davet etmiştir. Bu bir dakikalık selâm ve ihtiram vakfesinde verilen işaret üzerine şehirdeki devair ve müessesat, limandaki vapurlar bayraklarını yarıya indirmişler, harekette bulunan insanlar, vesaiti nakliye, merakibi bahriye tevakkuf ederek merasime iştirak etmişlerdir.

Yapılan duayi müteakip askerî muzika tarafından bir matem havası çalınmış ve bir manga asker tarafından havaya üç el silâh atılarak şehitler selâmlanmıştır.

Bursada ihtifal

BURSA, 27 (Milliyet) — Tayyare ihtifali parlak merasimle tesit edildi. Havanın yağmurlu olmasına rağmen kesif bir halk kütlesi, mülkî, askeri rüesa ile bir çok mektepler merasime iştirak ettiler.

Nutuklar söylendi. Resmi geçit yapıldı.

Türk-Sovyet dostluk muahedesine dair protkol

ANKARA, 27 (A.A) — Hariciye encümeni bugün öğleden sonra aktettiği içtimada Karahan hazretlerinin Ankarayı ziyaretlerinde Hariciye vekilimiz ile müzakere ve imza ettikleri Türk - Sovyet dostluk ve bitaraflık muahedesinin tecdit ve takviyesine dair protokol Tevfik Rüştü Beyin huzuru ile tetkik olunmuş ve tasvip olunarak Büyük Millet Meclisi heyeti umumiyesine takdimi kararlaştırıldığı öğrenilmiştir.

M. Meclisinin dünkü içtimaı

ANKARA, 27 (A.A) — Büyük Millet Meclisi bugün reis vekili Hasan Beyin riyasetinde toplanmıştır.

Serirî ve gıdaî taharriyat ve tahlilât ve emsali teamüller aranılan umuma mahsus bakteriyoloji ve kimya lâburatuarları hakkındaki kanunun ikinci maddesinin tadiline dair kanun ile hususî kanunlara müsteniden yapılmış olan işler için verilen avansların sureti mahsubu hakkındaki kanunun ikinci müzakeresi yapılarak kabul edilmiştir. İspençiarî ve tıbbî müstahzerat hakkında kanuna atideki maddenin tezyili kabul edilmiştir. Yerli müstahzarların âmilleri veya mes'ul müdürleri ve ya ecnebi lâburatuarın Türkiyede mütemekkin vekilleri vefat ettikleri takdirde verilmiş olan ruhsatnamelerin hükmü kalmaz. Yerli müsthzar âmil veya mes'ul müdürlerinin mirasçıları müstahzar yapmağa salâhiyetli iseler doğrudan doğruya kendi namlarına ve salâhiyet sahibi olmadıkları takdirde bunları yapabilecek salâhiyetli bir mes'ul müdür göstererek yeniden ruhsatname alırlar. Ecnebi fabrika ve lâburatuarların gösterecekleri yeni vekilleri de ayni mecburiyete tabidirler. Her iki halde müstahzarın formülü değişmediği takdirde bunlar tahlilden ve tahlil harcından istisna edilirler. Ticaret ve sanayi odaları azalarile müstahdeminin vazifei memurelerinden dolayı takibat ifası halinde devlet memurları gibi muhakemeleri icra edileceği hakkında tefsir kabul edilmiş ve Cumartesi günü toplanılmak üzre celseye nihayet verilmiştir.

Bahrî konferans programı

Londra, 27 (A.A) — Bahrî konferansa iştirak etmiş olan heyetler reisleri, konferansın proğramını tetkik etmek üzre saat 10 da başvekâlet dairesinde toplanmışlardır. Murahhasların, teslihatın hacmi istiabî yekûnlarına göre mi, yoksa gemi sınıflarna nazaran mı yapılması lâzım geleceği hususunu müzakere etmiş oldukları zannolunuyor.

Sovyet harp gemileri

Ankara, 27 (A.A) — İki Sovyet harp gemişinin Karadenize geçmesi münasebetile muhtelif memleket gazetelerinde çıkarılan, güya bu gemilerin Karadenize geçmelerinin Karahan Hz. lerinin ziyaretleri esnasında Ankarada karar verildiğine ve bu gemilerin boğazlardan geçmesine muvafakatimizden dolayı protesto ettiklerine dair, haberler her türlü esastan âridir. Hakikat şudur ki: Bu gemilerin geçmesi için usulü dairesinde haber verilmiştir. Boğazlar da bu hususta mukavele ahkâmı dairesinde açıktır. Bundan başka Sovyet hükûmeti bu gemilerin şimdilik tamir maksadile Karadanizde bulunmakta olduklarını bildirmiştir. Anadolu Ajansının aldığı haberlere göre bu hususta hükûmet mahafilinde bugüne kadar mevcut malûmat bundan ibarettir.

Şiddetli zelzeleler

ATİNA, 26 A. A. — Psara ve Antipsara adalarında bir zelzele olmuştur. Bir çok ev yıkılmış, bir kaç binanın da duvarları çatlamıştır. Nüfusca zayiat yoktur. Ahali kırlara kaçmıştır. Zelzeleler devam etmektedir.

ATİNA, 27 A. A. — Psara adasındaki zelzeleler durmuştur. Hükûmet, Psara ve Antipsara adası ahalisine yardım etmek için icap eden tedbirleri almıştır.

Müessif bir irtiha

Meclisi Umumîi Vilâyet âzasından ve muteber tacirleri mizeden Sadık zade Fehmi Bey in refikası Saadet Hanımefendinin haberi vefatını vermekle müteellimiz. Salihat ve kibar nisvandan olan mumaileyhanın cenaze namazı bugün saat on ikide Nişantaşı camiinde badel eda merasimi tedfiniyesi Maçka mezarlığında icra olunacaktır. Zevci muhteremi Beyle ailei kederdidesine beyanı taziyet eyler ve mumaileyha için Cenabı haktan rahmet dileriz.

Karaköy köprüsünün kaldırılarak limanın tevsii hakkında verilen takrir pazar günü Ticaret odasında görüşülecek

Limanı tevsi için köprümü kal kacak?

Ne diyorlar?

Hamdi Beyin yeni takriri

Alâkadar zevatın fikri nedir?

Emanet heyeti fenniye müdürünün beyanatı

Liman şirketi müdürü Hamdi Bey

İstanbul Ticaret odası meclisi, Liman şirketi müdürü Hamdi Bey tarfından limanın islâhı ve köprü meseleleri hakkında verilen raporu tetkik ve tezekkür etmek üzre pazar günü toplanacktır.

Meclis azasına tevzi için teksir edilmiş olan bu raporda memleket iktısadiyatının inkişafı hususunda Haliçten liman olarak istifade çarelerinden bahsedilerek hülâsaten deniliyor ki:

Limanın müstakbel şekli

"Limanın müstakbel şeklini tesbit ederken İstanbula liman olmak itibarile kıymet veren Haliçi nazarı dikkatten kaçırmayız.

Haliç kanaatimce en mühim ve tabiî bir limandır.

Limanın müstakbel şekli Haliç ve Boğaziçinin bir kısmından ibaret olmak en tabiî bir zaruret şeklindedir. Böyle bir vaziyet var iken bu rayı bırakarak açık denizlerde sun'î liman yapmak doğru değil.

Ancak Haliçin bir tek mahzuru köprüler mes'elesidir. Bu mes'eleyi liman meselesi ile beraber tetkik ve halletmek lâzımdır.

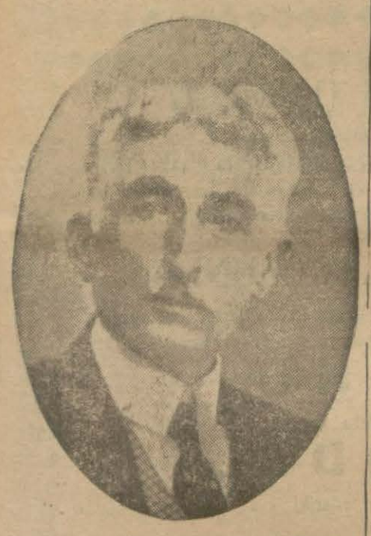

Gümrük tarife müdürü İ. Hakkı Bey

Köprüler meselesi

Kanaatimizce köprüler işinin en iyi hal çaresi hiç olmazsa bu iki köprüden bir tanesini kaldırmak ve Unkapanına ileride daha muntazam bir köprü yapılıncaya kadar Galata köprüsünü Un kapanına nakletmek ve bir köprü ile idare eylmektetir.

Şehire iki köprünün kat'î lüzumu yoktur.

Bugün bile tek köprü ile idare ediliyor. Çünkü faal olan Galata köprüsüdür. Unkapanı köprüsünün mevcudiyet ve ademi mevcudiyeti müsavi gibidir.

Karaköy köprüsünün kaldırılmasının buradaki mürur ve uburu müşkülâta sevk etmemesi pek kabildir. O da küçük (Feribot) lardır. Roterdam, Anvers Amsterdam, Hamburg gibi Haliç vaziyetindeki limanların hiç birisinde ahalinin karşıdan karşıya bir dakika evvel geçmesini temin için koca bir liman teda edilmemiştir.

Feribotlarla nakliyat

Buralarda karşıdan karşıya ahaliyi küçük (Feribot) lar nakl eder ki bizim araba vapurlarına benzeyen ve her iki tarafa hareket eden bu (Feribot) lar araba, otomobil, kamyon, otübüs gibi vesaiti nakliyeyi de beraberinde alarak sür'atle karşıdan karşıya geçirir. Bu memleketlerde bu (Feribot) ları bediye ve liman idareleri ahaliyi meccanen taşımağa tahsis etmişlerdir. Bizde şimdi alınan köprü parası ile bu nakliyatı yapmak kabildir.

Karaköy köprüsünün iş alemi için dahi müsait bir vaziyeti olmadığını izah için İstanbulun iş hayatını Eminönünden Unkapanına ve Karaköyden Azapkapıya doğru imtidat ettiğini ve şehrin İstanbul ve Beyoğlu cihetilerinin en meskûn kısımlarını en çabuk şekilde Unkapanı köprüsünün birleştir diğini nazarı dikkate almak kâfidr. İköprüler mes'elesine bu şekilde hal çaresi bulunduktan sonra şehrin ve limanın hayatında mühim değişiklikler ve inkişaf baş göstereceği kuvvetle ümit edilebilir.

İlerde Unkapanı köprüsü daha modern ve kolaylıkla açılır kapanır bir hale gelinceye kadar mevcut köprünün açılma ve kapanma keyfiyetlerini liman ve şehir işlerini bozmiyacak şekilde tanzimi icap eder ki bu nokta işin en kolay halledilecek kısımlarıdır.

Köprüler meselesi bu şekilde hal edilirse Karaköy köprüsü kalkdığından liman derhal Unkapanına kadar az çok geniş bir sahada büyümüş olacaktır.

Yeni Rıhtımlar

Unkapanına kadar şimdiki iki köprü arasına rıhtım yapılmalıdır. Bu rıhtımların arkasında transit depoları, antrepolar, gümrük daireleri gibi tesisatın hiç birine lüzum yoktur. Bu rıhtımlar dahili kabotaj yapan Türk vapurlarına ve yelkenli gemilere ve küçük vesaite mahsus rıhtım olacağından dahilî ticaret eşyası için böyle tesisata lüzum görülemez.

Ticareti bahriye müdürü Zeki Bey

Bu şekle göre burada hemen mühim hiç bir istimlâke lüzum kalmaz, ve rıhtım çok büyük vapurlara mahsus olmadığından ve açık denizde bulunmadığından dolayı fazla tahkime ve bu yüzden bir çok masraflar ihtiyarına da hacet kalmaz.".

Ticaretı Bahriye müdürünün fikri

Ticaret Bahriye müdürü Zeki Bey de, Bizans devrinde İstanbulun limanı olan Haliçin şimdide liman halini alması için yegâne engel olan Karaköy köprüsünün kaldırılmasına taraftardır.

Zeki Bey, şimdi dağınık olan antrepoların Sirkecide toplu bir halde bulundurulması muvafık olduğunu söylemiştir.

Evvelce limanın müstakbel şeklini tesbit etmek üzre toplanan komisyonda çalışan Rüsumat Tarife müdürü İsmail Hakkı Bey diyor ki:

— Karaköy köprüsünü gayet kolaylık ve sür'atle aaçıp kapatacak tertibat yapıldığı ve her gün muayyen zamanlarda bir kaç defa köprü açıldığı takdirde hesele az masrafla şehir ve liman için faideli bir sekilde halledilmiş olacaktır.

Ne asma köprü yapmağa ve ne de Karaköy köprüsünü kaldırmağa lüzum vardır.

Günde iki üç defa köprü açılırsa vapurların bir kısmı Halice geçer ve yapılması icap eden rıhtım veya iskelelere yanaşarak doğrudan doğruya karaya eşya çıkarır.

Böylece, liman işlerini işkâl eden ve eşya fiatlerinin yükselmesini mucip olan mavunacılık ta ortadan kalkmış ve hayat pahalılığı şimdikine nisbetle ehemmiyetli surette hafiflemiş olur. Asma köprü çok masraflıdır. Köprünün çabuk açılır kapanır bir hale getirilmesi buna hacet bırakmıyacaktır.

Maamafih, köprünün açılma zamanlarında halka kolaylık olması için ihtiyaten küçük feribotlar bulundurulması da muvafık olacaktır.

Gemilerin kara ile bilâvasıta münasebatı temin edildiği takdirde sigorta primleri ve amele emeği de azalacaktır".

Ziya B. in mütaleası

Asma köprüye şiddetle aleyhtar olan ve hattâ bu mesele için bir komisyon teşkili hakkında Ticaret odasınca vakı olan teklifi de lüzumsuz addeden Emanet fen işleri müdürü Ziya Bey bir muharririmize şunları söylemiştir:

'.— Ben beyanı mütaleaya salâhiyettar değilim. Bize yapılmak üzre verilen işlerle meşgul oluyoruz. Bize bir köprü yapın derlerse yaptırırız.

Hele abesle hiç iştigal edemem. Sirkeci garının Yeni kapıya nakli ve Karaköy köprüsü yerine feribotla nakliyatın temini fikirlerile de meşgul olmuş değilim."

Adliyede

İmza taklidi

Bir memur dün muhakeme edildi

Ağırceza mahkemesi dün bir memurun muhakemesini yaptı. Altıncı hukuk başkâtibi sabıkı Kemal B. altıncı hukuk reisi Kemal beyin imzasını taklit ve vazifesini suiistimalden maznun bulunmaktadır.

Mahkeme imzanın ehli vukuf tarafındn istiktabi için davayı talik etti.

1500 liralık paket nasıl açıldı

Ağırceza şayanı dikkat bir dava rüyet etmektedir. Tütün inhisarı Ayvalıktan namına verilen 1500 liralık paketin postanede açılrak yerine kâğıt parçalarının konulduğundan şikâyet etmektedir.

Mahkemede cürmün faili olarak nakliye memuru Raşit efendi bulunuyordu. Dva inhisar idaresinden zabıt verakşmın celbi için talik edildi.

Resimli Ay davası

Mevkuf bulunan Resimli Ay mes'ul müdürü Behçet B. ile muharrir Emin Türk B. dün adliyeye getirilerek mahkeme kaleminde ilk istiçvapları ypılmıştır.

Davaya şubatın birinde başlanacaktır.

Behice Hanımı nereye götürecekti ?

Üsküdarda Evliya hoca mahallesinde oturan Behice Hanım sarhoş olarak gece bir otomobile binmiş şoför Behice Hanımı başka mahalle götürmekte iken kadın korkmuş ve kendisini otomobilden atarak sol gözünün üzerinden yaralanmıştır. Behice H. Tip fakültesine kaldırılmıştır.

POLİTE

Yeşilköy çetesi

Altın diş Niyazinin itirafatı

Vecdi B. in evini nasıl soymuşlar?

Yeşilköyde bir çok soygunculuk yapan çete efradının bir kısmının yakalandığını yazmıştık. Çetenin mütebaki efradı yakalanmak üzeredir. Muharrirlerimizden biri çete efradından Altın diş Niyazi ile görüşmüştür. Niyazi, Vecdi Beyin evini nasıl soyduğunu şöyle anlatmıştır:

"— Vecdi Beyin evini biz evvelden gözümüze kestirmiştik. Vecdi Beyin uşağı Bekir de bizi mütemadiyen teşvik ediyor, ve bize yardım edeceğini söylüyordu. Vecdi Beyin çok zengin olduğunu da ilâve ediyordu. Nihayet bir gece, Üsküplü Şevki, Bekir, ben ve daha bir kaç arkadaşla eve girdik. Kapıyı Bekir açtı, Şevki tabancasile Vecdi Beyin yattığı odanın kapısında bekledi. Biz Bekirle beraber paraları aradık. 50 lira, 9 takım elbise, muhtelif saatler bulduk. Ve geç vakıt evden firar ettik. Bekirin yardımından şüphelenmemeleri için giderken duvara bir de merdiven dayayarak bıraktık.„

Kıskançlık

Pendikte büfeci Osman ile arkadaşı İbrahim bir kadın meselesi yüzünden kavga etmişlerdir. Osman İbrahimi kama ile vurmuştur.

Tütün ambarında suiistimal

Ankara, 27 (Telefon) — Son zamanlarda Ankara tütün inhisarı başmüdüriyeti ambarında 7000 liraya yakın bir suiistimal ve ihtilâs keşfedilmiş ve alâkadarlar hakkında takibata başlanmıştır.

Suiistimalin, ambar müdürünün ihmali ve başmuhasebeci Haydar Beyin de ademi takayyüdü yüzünden ileri geldiği ve bu işin en mühim rolünü ambar da muvazzaf hamal bulunan Ali namında birinin oynadığı anlaşılmıştır.

Ali, ambar mamulâtından 4500 küsur liralık malı çalarak dışarda tütün bayiliği eden Ekrem isminde birisine satmış ve İstanbula Cibali tütün fabrikasına gönderilen boş tütün sandıklarının tahtalarını çalmaksuretile kendisine 1,000 liradan fazla bir istifade temin etmiştir.

Tahkikat evrakını tetkik eden vilâyet encümeni ambar müdürü ile muhasebecisini ihmal ve terahi maddesinden lüzumu muhakemesine ve hamal Alinin de mevkufen lüzumu muhakemesine karar vermiştir.

Bursa iktısat kongresi toplandı

BURSA, 27 (Milliyet) — İktısat kongresi bugün toplandı. Muamele vergisi hakkında odaca hazırlanan mühim rapor müzakere ve münakaşa olundu. Tadilâtla kabul edildi. Raporu Ankaraya götürmek ve şifahî izahat almak üzre fırka mutemedi Hulûsi, iktısat müdürü Mes'ut, başkâtip Nasıh, mensucat müdürü Rüştü B.ler intihap olunmuşlardır.

Kongre Reisicumhur Hz.ne başvekâlete ve iktısat vekiline M. Meclisi reisine tazimat telgrafları çekildi. Millî tasarruf cemiyeti ayrıca bir faal heyet teşkil ederek yerli malları teşhir için büyük bir sergi açmayı kararlaştırmıştır.

Bir nasihat

Bedelini 12 ayda öbemek şartile bir elektirik fırını almak fırsatını kaçırmayınız.

S A T İ E

METRO HAN BEYOĞLU ELEKTRİK EVİ İSTANBUL

(gönderilmiştir)

Cemiyeti Belediye

içtimada ne görüşülecek?

Yarın Cemiyeti belediye toplanarak Esnaf bankasının sermavesinin tezvidile daha nafi bir şekle ifrağı hakkında müzakere cereyan edecektir. Bankanın hali hazırda 100 bin liradan ibaret olan sermayesinin 500 bin liraya çıkarılması tasavvur edilmektedir. Çıkarılacak hisselerin mühim bir kısmına da Emanet iştirak edecektir.

Şehrin muhtelif yerlerine konacak olan 500 lâmba için Emanetle şirket arasında tanzim edilen mukavelename de bu gün kü içtimada görüşülecektir.

Maşrıkı âzam balosu

Perşembe günü akşamı veriliyor..

Her sene verilmesi mutat olan maşrıkı âzam balosu bu sene de önümüzdeki Perşembe günü akşamı Türkuazda verilecektir. Balonun mükemmeliyetini temin için bilhassa gayret sarfedilmektedir. İstanbulun en kibar ailelerinin içtimaına vesile teşkil edecek olan baloda haber aldığımıza göre bir de gelin bulunacaktır. Tevzi edilen davetiye ve biletler için de cemiyet şu izahatı vermektedir:

Türk yükseltme cemiyetinden:

"Kânunusaninin 30 uncu Perşembe akşamı Türkuvaz salonlarında verilecek ve mevsimin en müstesna içtimalarından birini teşkil edecek olan Maşrakı Âzam balosu için tevzi edilen biletlerden yeşil renkli olanlarla bir bey ve bir hanımın, sarı renkli oanlarla bir bey ve iki hanımın teşrif edebilecekleri ve beyaz renkli biletleri hamil zevatın refakattinde üç kişi bulunabileceği...„

Cemiyetler hesabatı

T. müdüriyetince tetkik ediliyor

Görülen lüzum üzerine Ticaret müdüriyeti tarafından esnaf cemiyetlerinin muamelâtı ehemmiyetli surette tetkik edilmektedir.

Bu meyanda bazı yolsuzluklar vuku bulacağı hakkındaki ihbar ve şikâyetler de tahkik olunmaktadır.

Başmurakiplik, bütün esnaf cemiyetlerinden, yeni sene münasebetile hesaplarını tetkike lüzum gördüğü gibi bütçelerini de istemiştir. Henüz intihapları yapılmıyan Ayakkabıcılar, sütçüler ve kabzımallar cemiyetlerile yeni teşekkül eden sıvacı ve boyacılar cemiyeti idare heyetleri intihabatı yakında yapılacaktır. Cemiyetlerin 30,000 liraya baliğ olan kira bedelleri le bütün bu teşekkülleri bir arada bulunduracak bir bina temini mukarrerdir.

Bundan başka esnaf cemiyetlerinin on senelik varidatile bir banka tesisi de muvafık görülmüştür.

Ecnebi ve ekaliyet mektepleri

Ekalliyetler mekteplerinde muntazam maaş verilmediğinden ve saire hususattan şikâyet edilmektedir. Bu mekteplerin Balkan hükûmetlerindeki ekalliyet mektepleri gibi idaresine karar verilmiş ve bir proje hazırlanmağa başlanmıştır.

Bu projeye nazaran ekalliyet mekteplerinin müdürlüğü Türkçe muallimlerinden biri tarafından ifa edilecektir. Ecnebi mekteplerinde de Türkçe muallimlerinden biri müdür mu avini olacaktır.

Hükûmet te ekalliyet mekteplerine idareyi hususiye bütçesinden yardım edecektir.

Fakat buna mukabil bu mekteplerin tedrisat ve teşkilâtında esaslı ıslahat yapılacaktır. Bu meyanda daha bazı dersler de Türkçe okutulacaktır.

Din dersleri sivil elbise ile okutulacaktır. Jimnastik derslerinin de ekalliyet mekteplerinde kendi lisanlarile yaptırıldığı öğrenilmiştir. Bunun da Türkçe lisanile yaptırılması için emir verilmiştir. Emre ittiba etmiyenler tecziye olunacaktır.

Tünel zam istiyor

Altın hesabile zam yapılır mı?

Tünel şirketi mukavelenamesi mucibince Beyoğlu tarafında olduğu gibi Galata cihetinde de büyük bir han yaptırmak mecburiyetindedir. Emanet bu hususta şirket nezdinde teşebbüste bulunmuştur. Halbuki diğer taraftan şirket zarar etmekte olduğunu ileri sürerek zam istemektedir. Mukavelename mucibince şirketin azamî tarifesi altın para ile birinci mevki için 2 ve ikinci mevkı için de bir kuruştur. Halbuki evvelce birinci mevki 30 ikinci mevki 20 para idi. Şimdi şirket evvelce bile azamı tarifeyi tatbik etmediğini ileri sürerek gene 30 ve 20 paranın altın hesabile tatbikini istemektedir. Bu takdirde bu miktarların 10 misline iblağı icap etmektedir ki o zaman birinci mevki 7,5 ve ikinci mevki de 5 kuruş olmak lâzımgelir.

Mamafi zam işlerile doğrudan doğruya Nafia Vekâleti meşgul olduğundan Emanet bu nunla alâkadar değildir.

Ali Cenani Bey dün Ankaraya döndü

(Birinci sahifeden mabat)

çıkan Cenani Beye ait eşya 3—4 valizden ibaretti ve bunlardan birinin üzerinde kırmızı bir etiket göze çarpıyordu:

"Grand Otel Nossol, Hayfa".

MECLİSTE

Cenani Bey Meclise dahil olduğu zaman koridorda pek az meb'us vardı. Heyeti umumî ye içtimaı devam ediyordu. Cenani Beyin yüzü solgun ve yorgundu. Müteredddit ve şaşkın adımlar atıyordu, bakışlarında bir gayri tabiîlik vardı. Nereye, kime ve niçin baktığını belki kendi de bilmiyordu. Üzerinde külot pantalonlu, eskimeğe yüz tutmuş bir seyahat elbisesi vardı:

— Hoş geldin!

Diyen meb'us arkadaşlarına zorlukla tebessüm ediyor, çoğuna elini uzatmayı düşünemiyordu bile.

İçtima salonunda

Koridorda bir kaç saniye kaldıktan sonra arka kapıdan içtima salonuna dahil oldu ve kapının önündeki boş bir sıraya oturdu. Bu sırada bir kanun müzakere ediliyordu. Meb'usların başları birden sıcak memleketten gelen yolcuyu görmek için arkaya döndü. Cenani Bey, meb'usluğunun sakıt olup olmadığını anlamak için denebilir ki tedbir almış ve bir tecrübeye koyulmuştu. Müzakereyi dinledi, hattâ reyler toplanırken reye de iştirak etti. Meclisten izinsiz ayrılan ve bu ayrılığı iki ayı dolduraydı meb'usluğu sakıt olacak olan Ali Cenani Bey filvaki hâlâ meb'ustu. Hakkında bir muameleye tevessül edilebilmek için ancak 48 saat kalmıştı.

Gazi Aymtap meb'usu tam zamanında dönmüş bulunuyordu.

Celse tatil edildikten sonra, içtima salonunu girdiği kapıdan terkeden Cenani Beyle görüştüm. Bana aynen dedi ki:

"—Meclisten mezuniyet istiyerek tedavi için Mısırdaki Helvan kaplıcasma gittim. Aleyhimde olan dedikodulardan av detimde haberdar oldum. Bir takım para meseleleri mevzubahs olmuş. Benimle ayni derecede hissedar sekiz kişilik bir şirketin hissedarıyım. Şirketin zararı olursa hissem nisbetinde her zaman vermeğe hazırım, bu bir mesele değildir.

500 senelik bir aileye mensubum. Böyle manasız işler için eski bir ailenin şerefile oynayamam. Bu şayıaların hepsi de hilâfı hakikattır.

Sordum:

— Mısırda, elbette buradaki neşriyattan haberdar oldunuz. Gazetelere, Meclis riyasetine bir telgraf, hattâ bir mektup gönderebilirdiniz, velhâsıl vaziyeti tenvir ederdiniz.

Cevap verdi:

— Okumadım, görmedim. Yalnız Mısırdan hareketimden bir kaç gün evvel elimdeki siyasî pasaportumu vize ettirirken sefarethanede bana böyle bir neşriyattan bahsettiler. Zaten dönmek üzre idim. Bunu görünce seyahatimi tesri ettim. Suriyede hiç kalmadım, yalnız Mısıra gider ve gelirken oradan geçtim.

Ve sonra, etrafını alan mebus arkadaşlarına:

— Demek ki, dedi, seyahata çıkacağımı etrafa duyurmamış olmak kabahatmiş. Bir çok meb'uslar giderler, sonra mezuniyet alırlar. Ben hareketimden evvel mektup yazıp mezuniyet istedim. Mezuniyet kararını beklemek mecburiyetinde miydim? Esasen hastalığım buna müsait değildi.

Müteakiben, kendisine beyanı hoşamedi eden bir çok meb'uslar arasında Mısırın havası eğelenceleri hakkında malûmat isteyenler vardı.

MISIRDA

Hatta içlerinden biri:

— Gazetelere bakılırsa Mısıra yalnız gitmemişsiniz, nasıl iyi vakıt geçirdiniz mi? Diye sordu.

ŞERİKİ

Bu sırada Cenani Beyin etrafını alan meb'us grupuna dahil olan ticaret ortaklarından biri, Gazi Ayintap meb'usuna selâm bile vermeden ters ters yüzüne baktı ve:

— Her şeyi ümit ederdim, fakat Ali Cenaninin Mısıra kadar kaçacağını aklıma getirmezdim. Dedi.

Bunun üzerine Cenani Beyle ortağı arasında ağır sözler taati edildi ve hatta bu vaziyet bir kavgaya müncer oluyorken mebuslar her ikisini de ayırdılar.

Cenani Beyi görmek istiyenler onu geç vakte kadar Meclis gazinosunda Mustafa Fevzi beyle piket oynarken buldular.

İstanbula geliyor

Ali Cenani Beyin avdet haberi üzerine oğlu ve refikası Ankaraya hareket etmişlerdir.

Ali Cenani Bey avdet etmek üzre olduğunu bundan üç gün evvel oğluna yazdığı bir mektupta bildirmişti.

Cenani Bey, mektubunda serbest bir vatandaş sıfat ve hakkile memleketine dönmekte olduğunu yazmaktadır.

Cenani Bey hareketinin 59 uncu günü olan bugün Ankarada bulunacaktır. Mecliste ispatı vücut ettikten sonra İstanbula geleceği ve bir müddet istirahat edeceği muhakkak addedilmektedir.

Milliyet

Asrın Umdesi "*Milliyet*" tir

28 Kânunusani 1930

DAREHANE — Ankara caddesi No. 100 Telgraf adresi: Milliyet, İstanbul

Telefon numaraları:
İstanbul 3911, 3912, 3913

ABONE ÜCRETLERİ

	Türkiye için	Hariç için
1 aylığı	400 kuruş	800 kuruş
„	750 „	1400 „
„	1400 „	2700 „

Gelen evrak geri verilmez
Müddeti geçen nushalar 10 kuruştur.
Gazete ve matbaaya ait işler için müdiriyete müracaat edilir.
Gazetemiz ilânların mesuliyetini kabul etmez.

BUGÜNKÜ HAVA

Dün Istanbul en çok 10 en az 6 derece idi. Bugün rüzgâr lodos esecektir. Hava bulutlu olması muhtemeldir.

FELEK

DAR GELİYOR!..

Lâtife ettiğimi bildikleri halde bazı zevatın yazılarına kızdığını biliyorum. Bu sefer sarahatan söylüyorum: Bu yazım sera şakadır...

Bir kaç zamandır İstanbul limanı meselesi Ticaret odasile Liman şirketi arasında bir hayli şiddi koduyu mucip olmaktadır. Liman şirketi İstanbula asma köprü teklif ederken Ticaret odası da Karaköy köprüsünün kaldırılıp Unkapanına nakline taraftar görünüyor. Yalnız bu teklif Emanet bütçesinden bir nevî yüz binlerce liranın ek-masrafına sebep olacağı için ora bürudetle karşılanmıştır. Biz bu işlere karışmak niyetinde değiliz. Ancak bu tahavvülât olur ise Galata ve Beyazıt kuleleri Fenereye naklonulacak? Bunu merak ediyorum..

BEKÇİ MESELESİ

Bundan bir ay evvel bekçiler meselesine temas eder bir yazı yazmış ve bu adamların hükûmeti temsil etmedikleri halde resmî sıfatlar takındıklarını tenkid etmiştim. Şu son günlerde Fenerbahçe köyde yakalanan bir hırsız polisinin başında oranın bekçilerinden biri bulunduğunu öğrendim. Bu ayni mevzua tekrar temas etmekten ar olanlarım bu gayri tabiî şeyde bırakılması doğru değil. Vaktile nasıl mahalle imamlarını kaldırdisek bekçileri de mahalle polisi ismile hükûmet memuru yapmak yahut mahallenin sakası, hammalı ve işsiz uşağı olan bu garip niyetli adamları lağvetmek en doğru yoldur.

BU NE SICAK?

Dün bizim Etem İzzetin yanına mülahhamca bir zat geldi. Ter terini siliyor hem de:

— Yahu bu ne hava, sıcaktan kavrılıyacağım, diyordu. Etem cevap verdi:

— Benim Aşk güneşi çıktı.. Sıcak ondandır.

FELEK

Mektepliler müsabakası

Fırka divanı

7 inci haftanın üçüncülüğünü Galatasaray lisesinden 247 numara B. kazanmıştır. Yazısı aşağıdır:

"Bundan beri, bir müddetten beri ortaya atılan İzmir beyiye meselesi üzerine fırka divanının Gazi hazretlerinin riyasetile toplanmasıdır. Fırkanın disiplini noktai nazarından çok ehemmiyeti haiz olan bu mesele hakkında en kat'î ve en doğru bir karar vermek için büyük reisin tahtı riyasetinde toplanarak müzakeratta bulundu. Bizzat Gazi hazretleri sorduğu suallerle alâ kadar zevattan malûmat alınmış ve bu suretle İzmir tayyare piyanko beyiyesi dolâyisile yapılan prim tevziatı meselesini tetkik etmiş ve bir tebliğ ile kararını enzarı umumiyeye vaz etmiştir. Bu içtima ve tebliğ ehemmiyetle karşılanmıştır. Çünkü, Türk Tayyare cemiyeti merkezi umumiyesinin bütün muamelâtı tam bir intizam ve usül dairesinde yapıldığı tahakkuk etmiştir. Gazi hazretlerinin iştirakile bilâfasıla tam yedi saat devam eden içtimaı meseleye ne kadar ehemmiyet atfedildiğini göstermektedir. Bu içtimadan sonra ikinci hususî bir içtima yapılmış ve bu zatın neşriyatını yerinde bulmıyarak, fırkayı haberdar etmesi daha doğru olduğu halde neşriyatı ihtiyar etmesinin münasip bir hareket olmadığı kendisine ihtar edilmiştir.

Neticede bu divan içtimaı, tayyare cemiyeti usül ve nizamatına tamamen riayet edilmiş olduğu görülmüştür. Ve bu suretle Türk Tayyare cemiyetinin bihakkın malik bulunduğu o yüksek ve nezih mevkide en ufak bir tereddüt ve şaibeden azade bulunduğu resmen tahakkuk etmiş oldu.»

Şantaj

(Birinci sahifeden mabat)

Vilâyet bu husustaki zabıt varakası suretini vekâlete göndermek üzre Polis müdiriyetinden istemiştir. Hareket gazetesi sahibi Suat Beye ait tahkikat evrakı altıncı müstantikliğe verilmiştir.

Haber aldığımıza göre matbuatın şeref ve haysiyetile alâkadar olan bu mesele ile Dahiliye vekili Şükrü Kaya B. bizzat meşgul olmaktadır.

Dün Hareket gazetesinin kapatılacağı şayi olmuşsa da Vali muavini Fazlı B. henüz bu bapta bir emir gelmediği için gazetenin seddedilmediğini söylemiştir.

Hükûmet, yevmî olarak intişar eden namuskâr ve faziletli Türk matbuatının şeref ve mevkilerini istismara ve lekelemeğe yeltenen sözde gazete namı altında arasıra çıkan ne oldukları bellisiz bazı tufeylî varakparelerin karanlık ve meşkûk vaziyet ve faaliyetlerini tetkik etmektedir.

Gerek Matbuat müdürlüğü ve gerek Matbuat cemiyeti de bu yolda açılacak esaslı temizlik mücadelesini derpiş etmektedir.

Yakında bu meselenin esasından halledilmesi ve Türk matbuatının yanı başında gazete ismini bir nevi şantaj vasıtası olarak kullanmağa cür'et eden mütecavizlerin keyfî hareketlerinin önüne geçilesiçin lâzım gelen tedbirlerin alınacağı muhakkak görülmektedir.

Gazi ve İnkılâp

(Birinci sahifeden mabat)

için tabiî ilk noktai temas, gene bu mesleğin ihtisas erbabı olması lâzımdır. Halbuki şimdiye kadar ve bugün dahi bu kürsüden mesele hakkında idarei kelâm eden arkadaşların hiç birisi, hakikati meseleye, esbap ve avamili harbiyeye temas dahi etmemişlerdir. Bunları, her hatibin söylediği sözlerle buradan gene size ispat edeceğim. Meselâ: Ali Şükrü Bey kardeşimiz, vaziyeti makul bir surette izah ve ifade ettikten sonra buyurdular ki, garp cephesinde ki harekâtı askeriyenin sevk ve idaresinde hata yoktur, denilemez, hata vardır.... Efendiler, bu hatayı meydana çıkarmak lâzımdır. Her hangi bir hareketi askeriyenin başka noktai nazardan mütaleası, onu baştan nihayete kadar hatalı gösterebilir. Gene ayni hareketi askeriyenin başka bir noktai nazardan mütaleası dürüst gösterebilir. Burada yegâne amil, içinde bulunulan şeraittir. Bir hareketi askeriyeye uzaktan bakmak ve bakanın kendisinin bulunduğu şerait dahilinde onu mütalea etmek hiç bir vakıt doğru netayice isal etmez. İnsanları ve harekâtı mütalea ederken harekâtı icra eden kumandanların, zabitlerin içinde bulunduğu mahalli, malik oldukları vesaiti, karşısında bulundukları tazyiki, duçar olduğu müşkülâtı o anda tetkik etmek lâzım gelir. Yoksa meclisi âlide, aradan bu kadar zaman geçtikten sonra sükûnetle düşünülüp yapılacak mütalealar, orada düşünülmüş mütaleatla tetabuk etmiyebilir. Efendiler! Biz bugün garp cephesinin bütün harekâtından mes'ul olmak üzre oraya bir kumandan tayin etmiştik. Şimdiye kadar dermeyan olunan mütaleatı umumiyede heyeti âliye nizin kâffesi bu kumandana karşı emniyet ve itimat izhar etti ve etmektedir. Bunun aleyhinde itimatsızlığa delâlet edecek bir mütalea işidilmemiştir. Işte bu zat diyor ki, "vuku bulan iş'aratınız, evamiriz dahilinde bu kumandanların vaziyetini tetkik ettim, takip ettim. Binnetice dalâil ve vesaikile arzediyorum ki, bunları itham edecek sebep yoktur!„ Eğer garp cephesi kumandanına emniyetiniz varsa, onun sözlerine de inanmanız lâzımdır. Maamafih devam edebilmek için meclisi âlinizden bir şey sormak istiyorum: Bekir Sami Beyi nicin itham ediyorsunuz? Bu iddiada ısrar gösterenler, sebep olarak ne gösteriyorlar?

Hamdullah Suphi B. — Bursadan alınan bütün malûmat, Bursadan gelen meb'uslar bizi temin etmişlerdi ki, düşman cıvara gelmeden şehirden çıkmıştır.

Mustafa Kemal Paşa — Yanılıyorsunuz, Beyefendi.. Harekâtı askeriyenin istilzam ettiği hareketin doğrusu Bursayı terk etmek idi. Onu ben emrettim!

(Devamı var)

Şark tamiratı

LONDRA, 27 A. A. — M. Tardieu, M. Briand ve Loucheur Pariste toplanacak şark tamiratı komisyonunun mesaisinin tanzimi işini görüşmüşlerdir.

İttihadı Millî

Türk sigorta şirketi

Harik ve hayat üzerine sigorta muamelesi icra eyleriz. Sigortaları halk için müsait şeraiti havidir

Merkezi İdaresi: Galatada Ünyon Hanındadır

Acentesi bulunmayan şehirlerde acente aranmaktadır

Telefon: Beyoğlu - 2003

"Milliyet„ in eğlenceleri

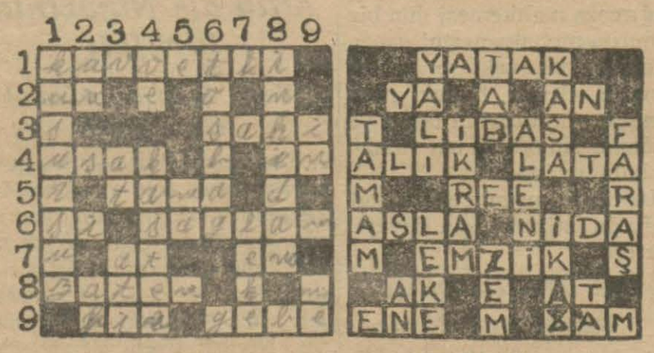

Bugünkü yeni bilmecemiz

SOLDAN SAĞA:
1 — Kudretli (8).
2 — Ekmek yapılan şey (2).
3 — Doğru (4).
4 — Hizmetkâr (4). Ayı yuvası (2).
5 — Azı zarar veren (4).
6 — Nota (2) Dayanıklı (6).
7 — Beygir (2). Masset (2).
8 — Esasen (5).
9 — Rakkam (3). Hamile (4).

Dünkü bilmecmiza halledilmiş şekil

YUKARDAN AŞAĞI:
1 — Hatasız (8).
2 — Ekmek yapılan şey (2). Su (2).
3 — Fırlât (2). Gelecek zaman (3)
4 — Dahi (2). Bilebile (6).
5 — Beraber (2).
6 — Kaplumbağ (6).
7 — Kır (4).
8 — Yıkılmak (7).
9 — Ayı yuvası (2). İstifham (2).

İstanbul vilâyeti Baytar müdüriyetinden:

Vilâyet damızlıklarından (Suzan) nam arap at 29 - Kâ. Sani 930 çarşamba günü saat 10,5 da Fatih at pzarında bilmüzayede satılacağı ilân olunur.

İspirto ve ispirtolu içkiler inhisarı umum müdürlüğünden:

115000 cilt koçanın tab'ı münakasaya konulmuştur. Yevmi ihale olan 18şubat930 salı günü saat 15 e kadar teklif zarfları mübayaat komisyonunca kabul edilecektir. Taliplerin komisyon kitabetine müracaatları.

Ocakta konser

Türk Ocağından: Salı günü akşamı saat yirmi birde Türk Ocağında Gülşen musiki heyeti tarafından bir konser verileceğinden ocaklıların teşrifleri rica olunur.

İhtira ilânı

"Zeytinyağr çıkarmak usulü ve ana müteferri alât„ hakkında istihsal olunan 3 Mart 1927 tarih ve 588 numerolu ihtira beratı bu kere mevkii fiile konmak üzere ahere devruferağ veya icar edileceğinden talip olanların Galatada çinili Rıhtım hanında ikinci katta Rober Ferriye müracaatleri ilân olunur.

Istanbul Asliye mahkemesi ikinci Ticaret Dairesinden:

3/11/929 tarihinde iflâsına karar varilen Marpuççularda Kezzapçı oğlu hanında 3 numerolu mağazada hazır elbise taciri Nesim Mutal efendinin 15/1/930 tarihinde alacaklıları ile akdeylediği konkordatonun tasdiki talep edilmiş ve icra ve iflâs konununun 287 inci maddesi mucibince bu hususa müteallik evrak iflâs memurunun mütalâanamesile mahkemeye tevdi edilmiş olduğundan mezkûr maddenin son fıkrası mucibince işbu konkordato hakkında mahkemece karar verilecek olan 3 şubat 930 tarihine müsadif pazartesi günü saat 14 de mezkûr konkordatoya itiraz edenlerin ve bilcümle alâkadaranın mahkemede hazır bulunmaları ilân olunur.

Harbiye mektebinde kaydu kabul

1930 Şubat bideyetinden Nisanın birinci haftasına kadar Harbiye mektebinde talebe kaydedilecektir. Şeraiti anlamak üzre İstanbulda bulunan gençlerin askerlik şubelerile Harbiye mektebi birinci şubesine, Taşradaki gençlerin de en yakın askerlik şubesi ve kalem reislik lerine lüzumu müracaatı.

ŞEHREMANETİ

Tepebaşı Tiyatrosunda Bu akşam saat 21,30 da yalnız muallim ve talebeye **Tersine akan nehir** 3 perde Yerli mallar 1 perde

Yazan: Cevdet Kudret bey

İhtira ilânı

Kuyruğu sürmeli ve kayan toplu otomatik ateş silâhı„ hakkında istihsal olunan 6 Nisan 1926 tarih ve 458numerolu ihtira beratı bu kere mevkii fiile konmak üzere ahere devrüferağ veya icar edileceğinden talip olanların Galatada çinili rıhtım hanında ikinci katta Rober Ferriye müracaatları ilân olunur.

Yarın akşam MELEK SİNEMASI FEVKALÂDE GALA SUVARESİ OLARAK sinemanın en büyük şaheserlerinden biri olan

Nuhun gemisi

filmini takdim edecektir

Rejisörü: MİKAEL KERTEZ

Mümessilleri: DOLERES KOSTELLO ve JORJ O, BRİEN

Müthiş bir mizansen - 8000 artist, muazzam sahneler - çok müessir bir mevzu - ezcümle tufanı canlandıran tablolar, bütün tasavvuratın fevkındedir.

18 kişiye iblâğ olunan ARNOLDİ - ZİRKİNE orkestrası bu film için gayet müessir ve ruhnivaz bir musiki adaptasyonu tertip etmiştir. Loçalar Hususi mevkiler, ve balkonların biletleri şimdiden sinema gişelerinde satılmaktadır.

Dağdağalı hayatı ve sergüzeştleri gayet merakaver ve şayanı hayret sahnelerle canlandırılan, meşhur sergüzeştcu, müneccim, falcı, âşık ve filozof

KALİYOSTRO yu

HANS STUVE ve RENE HERIBEL

gibi ekranın en meşhur artistlerinin temsil ettikleri muazzam mizansenli bir filmde önümüzdeki perşembe akşamından itibaren

MAJİK SİNEMASINDA göreceksiniz

Önümüzdeki perşembe akşamı

ASRÎ SİNEMADA

CANBAZHANE KIZI

gayet muhteşem ve müessir bir süperfilm. Mümessilesi

DOLORES KOSTELLO

Perde aralarında zengin varyete programı

Bu akşam saat 21,30 da

FRANSIZ TİYATROSUNDA

Meşhur Leh piyanisti

Mösyö FRANZ GOLDENBERG

tarafından yegâne resitali verilecektir.

SESİL SOREL

Turnesinin Gala müsamereleri

Komedi Eransez Sosyeterlerinden meşhur artist Madam SESİL SOREL ve refakatinde bulunan Mösyö Rave ve Mösyö dö Saks ile bir çok meşhur artistlerden mürekkep bir heyeti temsiliye yakında şehrimize muvaseletle 12 şubattan itibaren

FRANSIZ TİYATROSUNDA

yalnız 6 suvare ile iki matine olmak üzere temsillerine başlayacaktır

İlk temsil olarak 12 şubat çarşamba akşamı

SAPHO

13 şubat kerşembe akşamı

MAGDA

Diğer temsillerin programı ve bilet tedariki için Tiyatro gişesine müracaat.

Dün akşam

ELHAMRA SİNEMASINI

dolduran cesim kalabalık, bu hafta iraesine başlanan

ÇILGINLIKLAR REVÜSÜ - FOX

temamile **sözlü ve şarkılı** filmini sürekli ve çılgın alkışlarla karşılamıştır.

İlâveten: Paramunt SÖZLÜ DÜNYA HAVADİSLERİ

TEŞEKKÜR

Mahdumum Cemilin vefatı dolayısile gerek cenazesine iştirak eden ve gerek taziyename göndermek suretile taltif eden muhterem arkadaşlarıma teşekküratımı takdime kıymetli gazetenizi tavassut eylerim.

Cabi caddesi 63 numarada esbak Bandırma gümrük müdürü Akif

İkinci ticaret mahkemesinden;

Mukaddema iflâsına karar verilen Osman Paşa zade Abdülkadir efendi ile Şükrü efendilerin masasına kaydi kabul edilen alacaklıların ikinci içtimaı zımnında 19/2/930 çarşamba günü saat 15 te mahkemenin iflâs odasına toplanmaları ilân olunur.

"Milliyet„ in tefrikası 52

Diyebilmesi, onun için en büyük muvaffakiyet olacaktı.

Nadiyeyi atlatabilmek için, Selâmi M. in kollarına atıyordu. Karımın bu tarzı muamelesi karşısında M. hanım da hayret ediyor

Ve da, ne olacak diye bekliyor, bir şeyler vezinliyor, ne yapacağını, nasıl hareket edip, onlara karşı nasıl davranacağını şaşırıyordu.

Bir gün köşküne gittim. Beni yatak odasında kabul etti. Yatağına uzanmıştı. Üstünde düğümleri koparılmış— pembe bir pijama vardı.

Elini uzattı. Elimi tuttu. Bir daha bırakmadı.

Gözlerimin önünde pembe, yuvarlak, canalıcı şeyler vardı...

Vardı amma... Hayır, bana göre değil... İçimden:

— Paso! dedim.

Anladı:

— Hayır mı?.. Sahi mi?

— Evet sahi...

— Neden?.. Beğenmedin mi?

— Beğendim, beğendim amma..

Makul, nazik, terbiyeli bir mazeret arıyordum.

Başımı önüme eğdim, mırıldandım:

— Hastayım...

— Daha iyi ya... Ben de hastayım...

— İşte ben de bunu anlamak istiyordum!

Bunu söyledim, ve sevinç içinde odadan, evden kaçtım.

Sokakta derin bir nefes aldım. Memnuniyetten el çırpıyormuş gibi ellerimi ovuşturdum.

M. hanımın artık hiç bir tehlikesi kalmamıştı...

Ertesi gün bittabi, ikimiz de yalan söylediğimizi biribirimize itiraf ettik...

Ben, dün yalan söylemiştim, o gün doğruyu söylüyordum. O dün doğruyu söylemişti, o gün yalan söylüyordu.

Günler böyle geçip gidiyordu. M. hanımla aramda hiç kimsenin bilmediği bir esrar vardı. Sır kardeşi olmuştuk. Nimet, aramızda olup biteni tamamile kavrıyamıyordu.

Bir gece, komşularımızdan büyük köşkün sahipleri bir davet yaptılar. Hemen hemen, Yakacıkta yazı geçirmek üzere gelenlerin hepsi davetli idi.

Bir aralık Şadiyenin ismi geçti. Bir elbise modeli mevzuu bahis oluyordu. Bu karımın elbisesi idi.

Bir Hanım:

— Sizi birdenbire Şadiye hanıma benzettim, dedi, onun da tıpkı böyle bir elbisesi vardır.

Nimet, sanki dünyada bir tek Şadiye varmış gibi sordu:

— Tanır mısınız?

— Tabiî, kocam, kocasının ahpabı idi. Ayrıldıktan sonra görüşmedik.

— Ben de onu mektepten tanırım.

Şadiye. Kocasından ayrılmış. Bu bahsedilen Şadiye, o Şadiye idi.

Nimet birdenbire şüphelendi. Acaba Şadiye ismi ortaya kasten mi atılmıştı?..

Etrafına baktı. Bana bakan kimse yoktu.

Ben, soğuk kanlılıkla, söylenen sözlere kulak bile asmıyarak bir sıgara yaktım.

Biri sordu:

— Siz tanışmıyor musunuz Nimet hanım?

— Şahsen tanışıyoruz... Bir kere berberde görüştük.

İlk Şadiye ismini ortaya atan Hanıma döndüler:

— Siz niye görüşmüyorsunuz?

— Bilmem.

— Ben bir davet yapıp çağıracağım. Çok hoş, çok kibar kadındır.

— Kışa inşallâh...

— Tabiî? Nimet hanım da gelir... Hep birlikte görüşürsek, bu kış iyi bir zaman geçirmiş oluruz...

Şadiye bahsı hayli uzadı. Lehinde alevhinde söylendi. Geç vakte kadar devam etti.

Odamıza geldiğimiz zaman, Şadiye meselesi nihayet açıktan açığa patlak verdi.

O güne kadar aşağı yukarı hep perde arkasından konuşmuştuk. Nihayet patlak verip meydana çıkması lâzımdı.

Söze Nimet başladı:

— Beğendin mi?

Ben yakamı çözmekle meşguldum.

— Neyi?..

Kaşlarını çatarak devam etti:

— Şimdiye hanım bahsini.

— Beğenilip beğenilmiyecek bir şey yok.

— Her adım başında, her söz arasında Şadiye hanımdan bahsedildiğini duymak hoş bir şey değil.

— Senin için değil; fakat benim bunda bir suçum yok.

— Berbere giderim: Karşıma çıkar. Yakacığa gelirim...

— Karşıma çıkmaz!

— Mektep arkadaşı imiş. Davet edecekmiş, bizi de çağıracakmış.

— Evet.

— Sana gitmiyeceğimi şimdiden haber vereyim.

— Hata edersin.

— Neden?.

— Halk ne der?

— Halk diyeceğini dedi... Senin metresin olduğunu bilmiyorlar mı?

— Biliyorlar; bundan ne çıkar?

— Demek itiraf ediyorsun?

— Evet...

— Esasen ben de biliyordum.

— Bunu bilen dört kişiyiz. Fakat biraz evvel Şadiyeden bahsedenler bilmiyorlardı zannederim.

— Acaba?..

— Bilmelerini tercih mi ederdin? Herkes bilsin de, sen bilmiyesin mi isterdin?.. Eğer böyle bir şey olsaydı, seni davet etmezler, onunla beni çağırırlardı.

— Yani ne demek istiyorsun?.. Açık konuşalım. Birlikte mi oturalım diyorsun?

— Merak etme kabul etmez..

— Öyle bir eder ki...

— Onu sen ne zannediyorsun?

— Sana metreslik eden bir kadın.

— Amma senin sofranda beslemelik edecek kadınlardan değil.. Bunu yapamaz...

— Yaptığı...

Sözünü kestim:

— Kâfi.. O bugünkü vaziyetinden memnun, fazla bir şey istemiyor.

(Bitmedi)

Hasan kolonyasında tenzilât

50 Kuruşluk şişe 35
80 Kuruşluk şişe 60
150 Kuruşluk şişe 110
300 Kuruşluk şişe 200

Kuruşa.. Fırsattan istifade edin
Hasan ecza deposu.
Toptancılara ayrıc tenzilât

MİLLİYETİN ŞEHİR HABERLERİ

Vilâyette

Malî işler

Maliye müfettişleri merkezlerde toplanıyorlar

Kış mevsimi dolayisile maliye müfettişleri merkezlerde toplanmaktadır. Şehrimize de on maliye müfettişi gelmiştir.

Bunlar maliye dairelerini teftiş ile meşgul olmaktadırlar.

HİLMİ BEY

Düyunu umumiyedeki evvelce bedeli verilmiş olan kuponları tesellüm eden Maliye Vekâleti muntazam borçlar müdürü Hilmi Bey Ankaraya gitmiştir.

Zabıta işleri

Viyanalı mütahassısın verdiği rapor

Fenni teşkilâta azami ehemmiyet verilmeli

Viyanadan getirilen polis mütehassısı M. Haydenfeldin zabıta işlerimiz hakkında Emniyeti umumiye müdüriyetine verdiği rapor pek şayanı dikkattir.

M. Haydenfelt bu raporunda diyor ki:

"Memleket hududu dahilinde oturan her şahsın kanunî bir mecburiyetle hususî ve ticarî vaziyetgâhını tesbit edilmeli, ikametgâhını tebdil eden şahıs; matbu bir vesika ile kendi mmakasındaki polis dairesini haberdar etmelidir.

Devlet kanunlarile tecziye edilmiş yerli ve yabancı mücrimlerin polistebir sicilli olmalıdır. Muayyen bir cürümden dolayı zan altında bulunan, fakat ne doğduğu yer ne de halen ikametgâhı malûm olmıyan bir şahsın sevabukıahvalini bilmek lâzımdır. Bilhassa bir şahsın evvelce ayni cürmü yapıp yapmadığını bilmek polis için fevkalâde faydalıdır. Sonra; polis için en ziyade lâzım olan şey fenni, mihanikî vesaittir. Bu vasıtalar polisin ruhu sayılır. Memleketin her noktası en küçük bucağına kadar bir örümcek ağı gibi yekdiğerine bağlanmalıdır. Bu takdirde hiç bir mücrimin polis takibinden yakasını kurtarmasına imkân yoktur. Bir dakikanın vepara kaybetmemek için devair arasında uzun boylu muhaberatın önüne geçmelidir.,,

G. Mübadillere tevziat

Muavazaya dahil olanlar da para alacaklar

Gayri mubadillere tevziat komisyonu bugün toplanacak ve yapılacak tevziatın nisbeti ile ne zaman başlanacağını tesbit edecektir.

Komisyonun Ankaradan bekledigi cevap gelmiş ve tevziatın muavazaya dahil emlâk esabına da teşmili maliye vekâletinden tevziat komisyonuna bildirilmiştir.

Hakkı Tarık Bey

Gireson mebusu ve İstanbul matbuat cemiyeti reisi Hakkı Tarık B., yanağındaki yara ilyam bulduğu cihetle hastaneden çıkmış ve gazeteci arkadaşlarını ziyaret ederek kendisine göstermiş oldukları muhabbet ve arkadaşlıktan dolayı beyanı teşekkür etmiştir.

Aziz arkadaşımızı tekrar aramızda pür sıhhatgördüğümüz için dolayı cidden mesut ve bahtiyarız.

—o—

Havuz kapağı

Haliçteki havuzlardan birinin kapağı olmadığını, hazırlanmakta olan kapağın ikmal olunduğunu yazmıştık. Öğrendiğimize göre kapak Çarşamba gününü yerine konacaktır.

Borsada vaziyet

Ingiliz lirası dün biraz yükseldi

İngiliz lirası dün borsada 1031,5 kuruşta açılmış ve akşam akadar yükseldikten sonra 1034 kuruşta kapanmıştır.

Borsa komiserliğinin İzmirden aldığı malûmata nazaran oradaki İsterlin fiati en aşağı 1031 en yukarı 1038 kuruştur.

Dün borsadaki satışlardan en mühimini gene İş bankası yapmıştır. İş bankası dün 7000 Ticaret sanayi 2500 bir tütün şirketi 3000 İsterlin satmıştır.

En fazla alıcı Amerikan ekspres bankası almış ve 2500 İsterlin almştır.

Dün borsada 20,000 İsterlin üzerinden muamele cereyan etmiştir.

Kambiyo acenteleri

Kambiyo acenteleri adedinin tahdidi yeni borsa kanununun hükümlerinden olduğundan Vekâletin bunların adedinin tahdidi maksadile yakında bir kaar ittihaz edeceğinin haber aldık. Bu adedin yirmiden fazla olmiyacağı söylenmektedir.

İhsan Rifat B.

Avrupaya motör mübayaasına giden umum gümrükler müdürü İhsan Rifat B. ay sonunda şehrimize gelecektir.

Emanette

Itilâf sureti

Maryo Serra ile yapılan mukavele

Şehremaneti ile Maryo Serra arasında aktedilen son itilâfna menin sindik heyeti tarafından istendiği halde bunun Emanette bulunmadığı söylenmekte ise de dün kendisine müracaat ettiğimiz Emanet muavini Hâmti B. Emanetten böyle bir mukavelename istenmediğini söylemiştir.

Belediye cezaları

Adliye encümeni dünkü müzakeresinde belediye cezaları hakkında İrfan Ferit beyin lâyihasını müzakere etmiştir. Bu müzakerede bulunan dahiliye vekilimiz, dahiliyenin noktai nazarını söylemiştir.

İrfan Ferit Beyin lâyihasın da tecziye edilenlerin sulh mahkemelerine müracaat etmelerine hak verilmektedir.

Dahiliye vekâleti bu teklif kabul edilirse belediye işlerinin yolunda yürüyemiyeceğini söylüyor.Adlye encümeni meselenin tetkikine devam ediyor.

Valî vekili gidiyor

Avrupaya gitmek üzre iki ay mezuniyet alan valivekili ve şehremini Muhiddin Bey yarın şehrimizden hareket edecektir.

Ekonomi

Ihracat eşyamız

Ihracat eşyamız hariçte nasıl işleniyor?

Aldığımız malûmata nazaran hükûmet ihracat eşyamıza ait mühim kararlar ittihazile meşguldür. Bilhassa ihracat eşyamızın diğer memleketler de nasıl işlendiğine, nasıl yapıldığına dair numuneler getirilmesi takarrür etmiştir. Bu nokta İktısat programına konmuştur.

Bugday fiatleri düşüyor

Buğday fiatleri düşmeğe devam ediyor.

Bugünkü vaziyette yeni gümrük tarifesinin tatbikinden evvel yapılan hesapsız haraketlerin tesirini görmemek kabil değildir.

Sıkışık vazyetten fazla müteessir olan bir kaç fırıncı terki ticaret mecburiyetinde kalmıştır. Bu vaziyette değrmencilerin de rolu olduğu söylenmektedir.

afyon, tiftik, fındık içi

Rüsumat istatistiklerinin son üç senelik kısmına nazaran Afyon, fındık içi, tiftik, ve yapağı ihracatımız çok şayanı dikkat şekiller arzetmektedir.

Afyon ihraçatımız 1926 da 346,174 kilo di. Bu miktar 27 de 237,717, 28 de 313,721 kilo olmuştur.

Fındrk içi 1926 da 13,596,346, 27 de 15,738,079, 27 de 14,306928 kilodur. Tiftik ihracatımız 1926 da 4,608,012, 27de4,y40,619,28de 4,039,093 kilodur.

Yapak ihrcatımızın mevkii çok kuvvetldir. 1926 senesinde 3, 851, 000 1928 senesinde 4,946,442 kilo ihracat yapılmıştır.

Mısırla ticarî itilâf

Mısır hükûmetile aramızdaki ticaret itilâfnamesi 16 şubata kadar temdit edilmiştir.

Balıkçılar odaya cevap vermiyecekler

Ticaret odası balıkçılığın inkişafı hakkında Balıkçılar cemiyetinden malûmat istemiştir. Balıkçılar cemiyeti odaya balık hakkında bir rapor göndermiyecektir. Bunun sebebini cemiyetin idare heyeti azasından bir zat şu suretle izah ediyor:

— Ticaret odası şimdiye kadar bizden belki yirmi defa balıkçılığın inkişafı hakrkında rapor istemiştir. Biz hepsine uzun boylu cevap verdik. Hâlâ ortada bir şey yok. Bu sefer gene beş sene evelki sualler soruluyor.

İzmirde bir ticaretanenin iflâs

İzmir Ticaret mahkemesi, alacaklıları tarafından vaki talep üzerine, Hocazade Ragıp biraderler müessesesinin yüz elli bin lira ile iflâsına karar verilmiştir.

Zeytinciler geldi

Bu sene zeytinciliğimizin geçirmekte olduğu buhran ve zeytin yağlarımızın sürmu az olmasından zeytin ve yağ tacirleri Ankaraya bir heyet gönder mişlerdi.

Avdet eden İzzet Ferit Bey teşebbüsünde muvaffak olmuş ve zeytinciliğimizin vaziyeti nazarı dikkate alınarak hazırlanan iktısat programına bazı maddeler ilâve edilmiştir.

* * *

Kambio Borsası 27/1/930

İSTİKRAZLAR		
Istikraz dahili	096	62,50
Düyunu muvahhide	196	25
Ikramiyeli demir yolu	7	40
SENETLER		
İş bankası	12	35
Anadolu demir yolu	21	25
Tramvay. Ş.	69	00
J. U. S. Şirketi	17,00	
J. Su Şirketi	36	00
T. Tütün A. Ş.	10	50
J. Değirmen Ş.	31,00	
Ş. Değirmen Ş.	5	10
A. Çimento Ş.	31	40
J. Telefon Ş.	28	00
Ş. M. Ecza Ş.	4	75
Ş Hayriye	17	25

TAHVİLAT		
Anadolu D. Y. 1. T.	36,40	
Anadolu D. Y. 2. T.	36,40	
Anadolu D. Y. 3. T.	37,00	
Tünel şirketi	4,30,00	
Elektirik şirketi	4 30,00	
Rıhtım Şirketi.	16	50
H. Paşa liman şirketi	—	
ÇEKLER		

Londra	1034 00,00	Newyork	0,47 22,00
Paris	11 03,00	Atina	36 34,00
Cenevre	2 44,50	Roma	09 03,00
Bükreş	25 37,50	Amsterdam	1 17,50
Brüksel	3 39,25	Sofya	65 30,00
Prag	15 95,00—Berlin		1 97.75
Viyana	3 35,75		

Tayyare ihtifali

Birinci sahifeden mabat

bir mania bizi vazifemizden uzak laştırmasın.,,

İkinci olarak Tayyare cemiyeti namına idare heyetinden Nakiye hanım çok heyecanlı nutkuna basladı:

—Bugün burada Türkün şerefini göklere götürmek için yükselirken zalim bir talihsizlikle yerlere düşen şehit Türk tayyarecilerinin muhterem hatıralarını taziz ve yüksek ruhlarını taktis için toplandık.

Ey aziz vatan evlâtları yandınız, yaralandınız fakat hiç şüphe etmiyorum ki huzur icindesininz. Kurtarmağa çalıştığınız vatan bugün Türktür ve kıyamete kadar Türkün olacaktır.

Siz ölmediniz. Ölüm adem demektir. Halbuki siz bugün bu saatte Türkün topraklarının uzak ,yakın her verinde, kadın erkek bütün vatandaşlar arasında yasıyorsunuz.,,

Nakiye hanım vatandaslarını sehitlerin namlarını yade davet le sözlerine nihayet verdi.

Nakiye hanımdan sonra halk namına belediye cemiyeti azasından Sadettin Ferit B. bir nutuk söyliyerek merasime iştirak edenlere tesekkür etti.

Matem havası..

Nutuklar bittikten sonra bahriye muzikası matem havası çaldı. Bu sırada davetliler parkın dışına çıkmışlar ve geçit resmi icin mevki almıslardı Muzika biter bitmez arkadan bir ses küyseldi:

—Ateş...

Bir manga Harbiye talebesi manavra fişengi ile 3 el havaya ateş etti.

Resmi geçit

Resmi gecit baslamıstı. Bahriye muzikası selâm havası çalıyor ve askerler ilerliyorlardı.

Önde Harbiye mektebi, Bahriye mektebi ve diğer askerî mekteplerle kolordudan birer bölük cok muntazam bir yürüyüsle gectiler. Polis ve zabitai belediye mangalarından sonra mekteplerin izcileri resmi geçide devam ettiler.

Her mektep seyircilerin göğsünü iftiharla şişirten intizam ve muvaffakiyetle gecti.

Resmi geçit Beyazıta kadar devam ettikten sonra orada nihayet buldu.

Sehitleri ziyaret

Davetlilerden bir kısım otomobillerle Edirnekapıya giderek şehitlikleri ziyaret etmişlerdir.

Dün bu münasebetle 12 den 13 e kadar bir saat bütün Türkiyede havaî faaliyet tatil edilmistir.

PERTEV
MÜSTAHZARATI
FABRİKACI
Pek NEFİS olan ve TÜRK eseri san'ati mamulâtını muhterem ehaliye takdim eder.
KREM PERTEV
Briyantin
PERTEV
Pertev diş maeunu, Pertev kolonyaları, Pertev PUDRALARI

Zayi karne

Gümrükler umum müdürlüğü Istanbul imtihan komisyonundan almış olduğum 85 numerolu karneyi zayi ettim. Yenisini alacağımdan eskisinin hükmü olmadığını ilân ederim.

Eminönü Rıhtım Han No 1
Faik Yılmaz

Emniyet sandığı müdürlüğünden;

Müzayede ikraz bedeli	numarası	Merhunatın cins ve nev'i	Borçlunun ismi
105	5709	Üsküdarda Hacehesnahatun mahallesinde paşa limanı sokağında eski 141 yeni 34 numaralı bir hanenin tamamı.	Ayşe İsmet Hatice Faika, Fehime Hnımlarla Hsan Tevfik İbrahim Memduh B. ler.
105	14329	Beşiktaşta ekmekcibaşı mahllesinde Çukur çeşme sokağında 10 numaralı hanenin tamamı.	Hacı Ömer Ağa ve Fatma Merzuka H.
465	17085	Beşiktaşta eski teşvikiye yeni Muradiye mahallesinde Dergâh sokağında eski 17, 19 yeni 19 numaralı bir hanenin tamamı.	İhasn Ef.
860	18260	Erenköyünde eski Bostancı yeni Kozyatağı mahallesinde Arif paşa sokağında eski 10,13,29,33 yeni 27,27 numaralı bahçeli bir köşkün tamamı	Mehmet Ağa
760	19076	Nişantaşında Teşvikiye mahalesinde kâğıthane sokağında eski 64 ve yeni 90 numaralı bahçeli bir hanenin tamamı.	Şerife H.
4230	139	Besiktasta Tesvikiye mahallesinde sahafmuhittin Hacı Emin efendi sokağında 16,18,20 numaralı bir hanenin tamamı.	Fatma Saniye H.
226	349	Samatyada Sancaktar Havrettin mahallesinde Samatva caddesinde eski 178 yeni 202 numaralı bir hanenin tamamı.	Mm. Ağabi
1417	636	Beyoğlunda Hüseyin ağa mahallesinde Altın bakkal sokağında eski 32 yeni 38 numaralı bir hanenin tamamı.	Fatma Halide H.
215	650	Hasköyde Tursucu mahallesinde Fabrika sokağında eski131 mükerrer ve yeni 8numaral bir hanenin tamamı.	Haçik Ef. Haykanoş H. Simavun Mahil
105	899	Avrat pazarında Canbaziye mahallesinde sarı bakkal sokağında 12 numaralı bir hanenin tamamı.	İbrahim Ef. Fatma H.

Yukarda cins ve nev'ile mevakii yazılı emlâk (Altmış bir) gün müddetle icra kılınan âleni müzayede neticesinde hizaların da gösterilen bedelle talipleri uhtesinde takarrür ederek birinci ihalesi icra kılınmış olduğundan talip olanların ilân tarihinden *(Otuzbir)*gün zarfında Sandık satış âmirliğine müracaat eylemeleri lüzumu ilân olunur.

Istanbul Posta ve Telgraf baş müdürlüğünden:

28-1-930 tarihinden itibaren gerek hariçten gelecek ve gerek dahilden imâl olunacak telsiz telefon makina ve alâtı sairenin damga muamelâtı abuna ruhsatnameleri doğrudan doğruya idaremizce ifa olunacaktır. Gerek ticarethaneler gerek yeniden abone olacaklar ile şirkete evvlki muamelât ve aboneleri dolayısile borçlu olan tüccaran ve halkın muamele ve hisaplarını yaptırmak üzre İstanbul telgraf merkezine müracaatları ve badema yeni ve eski hisaplar için İstanbul telsiz telefon şirketine hiç bir suretle tediyatt bulunmamaları ehemmiyetle ilân olunur.

Vilâyel daimî encümeninden:

San'atlar mektebi talebesi için yaptırılması lâzım gelen 63 takım elbise ve 63 adet ıskarbin 9 şubat 930 pazar günü saat onbire kadar alenî münakasaya konulmuştur.Taliplerin encümene müracaatları.

Makamı Vilâyetten:

İdare mecmuasının şubat 930 dan mayıs 930 tarihine kadar 4 aylık tabiyesi münakasadadır.

Şartname Vilâyettedir. Taliplerin nihayet 10 şubat 930 tarihine kadar teklif varakalarını dahiliye vekâletine gönderme leri.

150,000 kilo birinci Esfahan tömbekisi mübayaası

Tütün inhisarı umum müdürlüğünden:

İdare için almacak olan 150,000 kilo birinci Esfahan tömbekisi kapalı zarfla mübayaa edilecektir. Taliplerin her gün gelip şartnameyi görmeleri ve 15-2-930 cumartesi günü saat 10,30 a kadar zarflarını Galatada mübayaat komisyonuna tevdi etmeleri.

ODOL
Temizler — Serinlendirir — İdd

Seyri sefain

Merkez Acentası; Galatı köprü başında, Beyoğlu 2362 telgraf ceneti: Mahmudiye Hanı altı Istanbul 740

Ayvalık sür'at postası (MERSİN)vapuru 28 kânunusani Sa ı (17) de Sirkeci rıhtımından hareketle Gelibolu Çanakkale Küçükkuyu, Edremit Burhaniye, Ayvalığa gidecek dönüşte mezkûr iskelelerle birlikte Altınoluğa uğrayarak gelecektir.

Gelibolu için valnız yük alınır yük alınmaz.

Trabzon ikinci postası

[İzmir] vapuru 30 Kânunusani perşembe akşamı Galata rıhtımından hareketle Zonguldak İnebolu Sinop Samsun Ünye Fatsa Ordu Gireson Trabzon Rizeye gidecek ve Of Trabzon Polathane Gireson Ordu Fatsa Samsun Sinop İneboluya uğrayarak gelecektir.

"HELOUAN" vapuru İsbulda LOYD ekspresin önümüzdeki 9 Kânunusani Perşembe günü saat 10 da Pire, Brendisi Venedik ve Trieste (Paris Londra için dahi bilet verilmüzre) tertip ettiği sefer icinaen bermutat Trieste - İskenderiye seferini yapan lüks "HELOUAN" vapuru tarafından yapılacaktır.

"HELOUAN" Loyd Triestino nun en lüks ve en zen vapurlarından biri olup Akdeniz seferlerini yapan en iyi vapurlar meyanında büyük bir mevki işgal eder. Mısıra sefer eden zengin ve kibar zevat daima bu vapuru tercih etmektedir. Binaenaleyh Yunanistan ve İtalyaya gidecek olan İsbulluların bu seyahatlerini cemî lüks ve konfor içinde ve ucuz atlarda hiç zammiyat olmadan yapabilmeleri için müstesna bir fırsattır.

Yelkenci vapurları

Karadeniz lüks ve sürat postası

SAMSUN

vapuru 29 kânunusani Çarşamba günü akşamı Sirkeci rıhtımından hareketle doğru [Zonguldak, İnebolu, Samsun, Ordu, Giresun, Trabzon, Sürmene ve Rize] ye gidecektir.

Tafsilât için Sirkecide Yelkencizade hanında kâin acentesine müracaat Tel. İstanbul 1515

DOYÇE LEVANT LINIYI

Hamburg, Brem, Anvers, Istanbul ve Bahri Siyah arasında azimet ve avdet muntazam postası: Hamburg, Brem Stetin, Anvers ve Roterdam dan limanımıza muvaselet beklenen vapurlar ;

Delos vapuru limanımızda
Marmara „ 31 Kânunusaniye doğru
Geruis „ 3 Şubata „
Andros „ 4 „ „

Burgaz, Varna, Köstence, Kalas ve İbrail için limanımızdan hareket edecek vapurlar:

Delos vapuru 23-25 kânunusanide tahmilde
Andros „ 4-5 Şubatta tahmilde

Hamburg, Brem, Anvers, Roterdam ve Dançig için yakında limanımızdan hareket edecek vapurlar:

Delos vapuru25-27 k. sanide tahmilde
Ostse „ 5-6 Şubatta tahmilde
Lomos vapuru 12-14 Şubatta tahmilde

Fazla tafsilât için Galatada Ovakımyan Hanında kâin umumî acenteliğine müracaat Telefon: Beyoğlu 641 -674

M. Gazi kahves
Emsalinin imperatorudur.Aksini ispat edene (1000) lira. Yüz elli kuruşluk eşya mübayaa edene hediyeten verilir. Karaköy Borsa han.

BİN SÖZ BİR RESİM

GÜNÜN RESMİ

Milliyet

SALI 28 K.SANİ 930

ISTANBUL VILÂYETI

DEFTERDARLIK ILÂNATI

Gebze mal müdürlüğünden:

Kıtaatı askeriyyeden müdevver ve zirde isimleri muharrer eşyayı askeriye 17/1/930 tarihinden 6/2/930 tarihine kadar yirmi gün müddetle müzaideye vazedildiğinden taliplerin yevmü ihale olan Çarşamba günü saat 14 te depozito makbuzu teminat mektubu veya tahvilâtı hamilen Gebze malmüdiriyetindeki satış komisyonuna müracaatla müzaideye istirakleri ve müzaideyi müteakıp bir hafta zarfında bedeli ihâleyi tesviye ile ihâle edilen eşyanın temamını kaldırmaları ve kaldırmadıkları takdirde beher gün için yevmiye bir lira eşya ücreti vermeleri şerait iktizasından bulunduğu ilân olunur...

2 bakır tava	1 avcı yeleği	385 kapot
2 kepçe	12 çul şiltesi	710 kışlık ceket
3 demircikörüğü	2 meşin belleme	809 pantalon
3 meşin fişeklik	53 hayvan furçası	1243 tozluk
36 koşum kolupa	67 kaşağı	931 serpuş
1 koburluk	86 ip yular parças	1091 yazlık ceket
16 mahruti çadır	1 top ağı	1177 „ pantalon
3 top örtüsü	2 çinko koğa	1130 „ serpuş
10 portatif çadır	3 kantar	1628 „ tozluk
455 arka çantası	82 matra	1306 yemeni ve filar
708 ekmek torbası	1 elek	127 tasma
443 velense kilim	7 kalbur	260 zincir parçası
254 beğlik	35 t: iş elbise	65 mamuz
161 çağ torbası	85 pil	1 törpü
29 keten kilif	142 kar gözlüğü	2 kerpetin
26 „ su koğası	1 karavana	2 santiraç
198 belleme	75 alüminyom tabak	36 koşum kolu
15 kaşa	1 süzgeç	52 eğer takımı
22 kıl çul	1 faldım	2 semer
452 „ torba	17 başlık	1 telti
8 kürk	1 teneke karavana	32 hamut koşum
141 kolan parça	1 saç fuçu	34 kemici ve adifener
275 gebre	5 yastık kılıfı	9 zahma demiri
122 çuval	4 karavana „	2 şebeş demiri
8 eldiven	4 teneke leğen	1 kantarma
2 semaver	31 kürek	3 semaver
2 kalbur	2 „ kılıfı	6 demir soba
1 fuçu	12 mıntan parça	9 saç soba
3 mangal	12 kum torbası	1 soba tahtası
2 kürek	1 kırık balta	2 büyük kazan
1 nalbant çantası		131 soba borusu

* * *

Maliye vekâletinden:

28 Şubat 1930 tarihinde açılacak Maliye Müfettiş muavinliği müsabaka imtihanına ait duhul şeraiti ile imtiham programı.

Maliye Müfettiş muavinliği için biri 28 Şubat ve diğeri 31 Ağustos 1930 tarihinde iki imthan açılacaktır.

28 Şubat 1930 da açılacak imtihan duhul şeraiti şunlardır.

1 — Türk olmak

2 — Âli Mekteplerin birinden mezun olmak.

3 — Yaşı 24 ten aşağı 30 dan yukarı olmamak.

4 — Namzetler ilân tarihinden itibaren 20 Şubat 1930 tarihine kadar doğrudan doğruya Maliye Vekâleti Teftiş heyeti reisliğine istidaname ile müracaat edecekler ve verecekleri istidalara aşağıdaki evrâki vesaikin musaddak suretlerini raptedeceklerdir.

1 — Nufus tezkeresi ve ikametgâh adresi.

2 — Tercümei hal hülâsası.

3 — Askerlik mükellefiyetini ifa ettiklerine veya tecil edilmiş bulunduklarına dair olarak mensup oldukları askerlik şubesinden alınacak resmî vesaik.

4 — Mektep şahadetname veya tasdiknamesi.

Namzetler imtihandan evel sıhhî muayeneye tabi tutulacaklardır lâzım gelen şeraiti haiz olanlar tahriri ve şifahi olmak üzre iki defada icra kılınacak müsabakaya iştirak edeceklerdir. Evvelce yapılan müsabakada bir dafa iştirak ile müvaffak olmayanlar ilân olunan şeraiti haiz oldukları takdirde bu müşabakaya iştirak hakkına maliktirler. Müşabakanın birinci tahriri kısmı Ankara ve İstanbulda ve tahrirde müvaffak olanların ikinci şifahi kısmı Ankarada olacaktır. Tahrirde müvaffak olmayanlar şifahi imtihana kabul edilemezler. Müşabaka neticesinde kazananlar Maliye Müfettiş muavinliğine tayin olunacaklardır.

Müfettiş muavinliğine kabul tarihinden itibaren 2-3 sene müddetle bir müfettiş refakatında Staj gördükten sonra bir ehliyet imtihanına tabi tutulacaklar ve bu imtihanda da kazananlar mesleki malûmat ve mümareselerinin tezyidi zımnında en az bir sene müddetle Avrupaya izam edilecekler ve gönderilmezden evel Maliye Müfettişliğine tayin olunacaklardır.

Avrupadan avdet eden Müfettişler teftiş heyetinde beş sene müddetle ifayi vazife etmeğe mecburdurlar bu müddetin hitamından evel heyetten ayrılmak isteyen Müfettişler Avrupada bulunacakları zaman zarfında Hazinece kendilerine sarf edilen mebâliğin heyette bulundukları her kâmil sene için % 20 bittenzil bakiyesini bir gûna itiraza mahal kalmaksızın Hazineye iade edeceklerine dair Maliye Vekâletine Kâtibi Adilden müsaddak bir kefaletname vereceklerdir.

İMTİHAM PROGRAMI

1 — Maliye ve İktısat ilimleri hakkında umum malûmat.

2 — İstikrazlar ve muhtelif şekilleri borçların itfası tahvil ve tevhidi Türkiye düyunu umumiyesi hakkında malûmat.

3 — Vergi tarhında takip edilmesi lâzımgelen kaideler. Bilâ vasıta ve bilvasıta cibayet olunan vergiler sermaye ve irat üzerine mevzu verglier ve bunlardan her birinin faideleri ve mahzurları.

4 — Kanunumedeninin gayri menkul emvalin tasarrufuna ait ahkâmı hakkında umumî malûmat.

5 — Türkiye de bugün carî olan bil'umum vergi ve resimler ile tarh ve cibayet usulleri usulu tahsil ve takibatı kanuniye.

6 — Muhasebeyi umumîye kanunu ahkâmi ve bu hususta ki mütalealar bütçe ve tabi olduğu esaslı kaideler senei maliye ve devrei hesabiye mevzu kanunlar masarifin tediyesi ve itâ emri ve bütçenin murakabası şekilleri.

7 — Türkiyedeki Mâli teşkilât hakkında umumî malûmat.

8 — Hukuku idare ve hukuk ve ceza mahkemeleri usuline dair malûmat.

Şehitlerimizin hatıralarını taziz için dün yapılan merasimde Abidenin önünde Harbiye talebesinden bir manga tarafından havaya silâh endaht edilirken

Ticareti Bahriye mektebi için fidanlık ağaç mübayaası

Ticareti Bahriye mektebi âlisi müdürlüğünden:

Mektep bahçesine dikilmek üzere 138 adet fidan 30-1-930 perşembe günü saat 13 te pazarlıkla mübayaa edilecektir. Taliplerin yevmi mezkûrde Ortaköyde kâin mektep müdüriyetinde müteşekkil komisyona müracaatları.

Kocaeli Ziraat Bankasından:

Belediye No.	Metruke No,	Mevkii	Cinsi	Tahmin olunan Senelik icarı Lira	Malsahibi
57 - 59	40	buğday meydanı un (değirmeni) fabrika	dört odayı müştemil dört taşlı	420 bedel sabıktır	Andarya Patriskos mahdumları

1 — Balâda muharrer (Un Fabrikası) sabık müsteciri Halit Beyin icar mukavelenamesi şeraitine ademi riayetinden mukavele fesh olunarak şeraiti sabıka dairesinde üç sene müddetle ve senelik icarı dört taksitte peşin tediye edilmek suretile 7-12-929 tarihinde tekrar müzayedeye çıkarılmıştır.

2 — Fabrikanın üç ayda işleyecek hale getirilmesi ve işledikten sonra tatil edilmiyerek işledilmesi makasıdı fenniye haricinde istimal olunmayacağı başlıca şeraitindendir.

3 — İşler bir halde iken terk ve tatil edilen fabrikada yapılacak tamirat ve inşaat masrafı müstecire ait olup mukavelenin hitamında ilâveler bilâ bedel terk ve masraf talep olunmayacaktır.

4 — İhalei kat'iyesi 5 mart 930 tarihinde öyleden sonra saat 15 de Ziraat Bankasında icra kılınacaktır.

Fabrikayı görmek ve fazla tafsilât almek isteyen taliplerin Kocaeli Ziraat Bankasına müracaatları 5 Mart 930 tarihinde % 7 1-2 teminat ve dipozito akçasını Banka veznesine teslim ile müzayedeve iştirakleri ilân olunur.

YENİ AÇILAN

UGURLU-EL

Muhterem Istanbul halkını

Bu defa tayyare piyango biletlerini

UGURLU - EL den

almağa davet eder.

Bir tecrübe bin söze bedeldir.

Adres : Eminönü meydanı Yeni cami caddesinde

Şekerci köşesinde

5050 DEFTER TAB'I MÜNAKASASI

ispirto ve ispirtolu içkiler inhisarı umum müdürlüğünden:

5050 adet defterin tab'ı münakasaya konmuştur. Yevmi ihale olan 11 şubat 930 salı günü saat on beşe kadar teklif zarfları mübayaat komsiyonunca kabul edilecektir. Taliplerin Komsiyon kitabetine müracatları.

Delvet Demiryolları ve Limanları Umumî idaresinden:

284 tane demir köprü için meşe travers kapalı zarfla münakasaya konmuştur.

Münakasa 9 Şubat 930 Pazar günü saat 15 te Ankarada Devlet Demiryolları İdaresinde yapılacaktır.

Münakasaya iştirak edeceklerin teklif mektuplarını ve müvakkat teminatlarını ayni günde saat 14.30 a kadar Umumî Müdürlük kalemine vermeleri lâzımdır.

Talipler münakasa şartnamelerini iki lira mukabilinde Ankarada, Malzeme dairesinden, İstanbulda Haydarpaşa mağazasından tedarik edebilirler.

Emrazı istilâiye hastanesi sertababetinden:

Haydarpaşa Emrazı istilâiye hastanesi için mayis 1930 gayesine kadar lüzumu olan otuz iki kalem mekülât münakasai aleniye suretile mübayaa edileceğinden ve münakasa 11 şubat 1930 tarihine müsadif salı günü saat 14 te Galatada Kara Mustafa paşa caddesinde kâin İstanbul limanı sahil sıhhiye merkezi sertababetinde icra edileceğinden talip olanların yevmi mezkûrda masraf komisyonuna ve şartnameleri almak üzre her gün mezkûr hastane idare memurluğuna müracat etmeleri ilân olunur.

deleri satıh ve hacım mesahaları yeni mikyasat usulü.

10 — Ticarî usulü defteri, usulü başite ve müzaafa hakkında muhtasar malûmat.

11 — Tarihi malî ve Coğrafya Türkiyenin tabiî idarî ve maada iktisadî Coğrafyası.

12 — Türkçe ve Fransızça kitabet (imtihanda fıransızçadan, İngilizçe, Almanca ve İtalyanca vukuf dahi ayrıca nazari dikka-

HEPSİNDEN ÜSTÜN

İDEAL KONSERVALARIDIR

ÇOK SİGARA İÇTİĞİM

halde ağzım güzel kokar ve dişlerim sağlam ve beyazdır.

Zira daima bütün diş macunlarına tercih ettiğim (BİOKS) u kullanıyorum. Bioks oksijen sayesinde istihzar edilmiş yegâne diş macunudur.

Her yerde satılır.

Bakır köy de

Avrupada tahsilde bulunmuş bir muallim Fransızca hususi ders veriyor. Tafsilât: Bakırköy Çarşı No. 9 Hasan Ef. de.

Doktor A. kutiel

Elektirik makineleriyle beyoğukluğu, idrar darlığı, prostat, ademiktidar, bel gevşekliği cilt ve firengiyi ağrısız tedavi eder. Karaköyde Börekçi fırını sırasında 34.

İstanbul İkinci ticaret mahkemesinden:

Ahiren mahkemece iflâsına karar verilen Beyoğlunda İstiklâl caddesinde 505 numeroda Moiz Herzoviç birinci toplanması için yapılan ilânatın sehven 27-1-930 pazar günü olarak intişar ettiği anlaşıldığından alacaklıların yeniden idare azalarını intihap etmek ve muamelâtı sairei kanuniye icra kılınmak üzere 2 şubat 930 tarihine müsadif pazar günü saat 14 de mahkemede müteşekkil iflâs masasına alacaklı olduklarını mübeyyin vesaik ile müracaatları ve vesaiki olmıyanların kabul edilmiye-

BÜYÜK TAYYARE PİYANGOSU

8. İNCİ TERTİP 1. İNCİ KEŞİDE

11 Şubat 1930

Keşideler; Vilâyet, Şehremaneti, Defterdarlık, İş, Ziraat ve Osmanlı bankaları murakıpları ve halk huzurunda yapılır.

BÜYÜK İKRAMİYE: 30,000 LİRADIR

Her keşidede çıkan numaralar tekrar dolaba konmaz.

Bandırma belediyesinden

Bandırma Belediyesinin tesis ettiği elektrik santralı işletmesi müteahhide verileceği bir buçuk ay müddetle ilân dilmiştiMüddeti muayyenesi zarfında talip zuhuretmemesine dolayı verilecek teklifler menfeat Belediyeye muvafık görülü ğü takdirde Şubatın 9 ncu Pazar günü saat 15 te pazarlıkla lenin icrası mukarrer bulunduğundan taliplerin müddeti mükûr zarfında müracaatları ilân olunur.

Istanbul Esnaf Bankasından:

Yazıhane, Kütüphane, Kanepe, Dolaplar, Halı ve eşyaların 28 Kâ. Sani 930 tarihine müsadif Salı günü saat on be Bahçe kapıdaki Banka binasında bilmüzayede füruht edileceği ilân olunur.

Maarif Vekâletinde

Balıkesirde inşa edilecek olan Muallim Mektebi pazarlık usulile 10 Şubat 930 tarihine müsadif Pazartesi, günü saat 15 de Vekâlet inşaat komisyonunda icra edilecektir. Talip olanlar pilân ve şartname i fenniyeleri ile münakasa şartnamele almak üzre ehliyeti fenniye ni müş'ir müsaddak vesikal le beraber her gün Vekâlet şaat Dairesine müracaatlar lân olunur.

Üsküdar hükuk hakimliğinden:

Soğanlık kariyesinde sakinler Sait ağa damadı Halil çavuş ve Recep çavuş zevcesi Vesile Hanım ve Ali Ef. zevcesi Zarife Hanım ve çocukları Emine ve Mihri Hanımlar ve İbrahim Ef. zevcesi Necmiye H. ve çocukları Hidayet ve Hakkı Efendiler ve Şevki ağanın kayın validesi Hürmüz H. vekili avokat İsmail Hakkı B. tarafından Yakacık kariyesinde Sakızlık mevkiinde kâin bir tarafı üzümcü Mustafa tarlası ve bir tarafı ören yolu ve bir tarafı kahveci Etem tarlası ve bir tarafı çalılık ile mahdut takriben elli dönüm araziyi müvekkilleri nizasız ve fasılasız elli seneyi mütecaviz bir zamandanberi işgal ve malik sıfatile yetlerinde bulundurdukları cihetle mezkûr gayri menkulün kendi mülkleri olmak üzre tescili talep edilmiş olduğundan mezkûr gayri menkulün bir kimsenin uhdesinde mukayyet olup olmadığımı ve bu tescil talebine karşı bir itiraz dermeyan edecek varsa on beş gün zarfında baarzuhal itirazımı dermeyan için ilânına karar verilmiş ve bu bapta yazilan ilânın bir sureti mahkeme divanhanesine ve bir sureti de köy camii şerifi kapısına talik edilmiş olduğundan keyfiyet gazete ile de ilân olunur.

Sultan Ahmet Sulh İcrasından:

Hüseyin paşada Abdullah Beyin Orhan Beye medyun bulunduğu malümulmiktar mebaliğin temini istifası zımnında tahtı hacize alınıp furuhtu mukarrer bulunan küçük Bebekte Kuyumcubaşı nam mahalde Hamamcı sokağında atik 1 mükerrer No. lu bir tarafı operatör Orhan Abdi Bey arazisi ve Abdullah beyin arsası ve kibar Fazıl Beyin refikasının ve üyzbaşı Adil Bey mektep ve karakol arsaları ve Dua meydanı ve muhafaza memuru Arif Efendi ve Mister Uyus arsaları ve küçük Bebeke mendere ve keza binbaşı Arif Bey zevcesinin ve Basmacidis ve Papas Efendilerle Abdullah Beyin iki arsasile mahdut ve mahalli mezkûr şarktan garbe doğru gayri mezru ve eşcardan hali ve mahalli mezkûrun altıda ikisi Hamide Hanımın ve altıda dördü Abdüllah Beyin uhdei tasarrufunda ve derununda bir memba suyu bulunan dokuz dönüm arsanın 26/2/930 Çarşamba günü zevali saat 14 te bilmüzayede furuht edileceğinden talip olanların kıymeti muhamminesi olan 800 liranın yüzde onu nisbetinde pey akçesini hamilen Sultan Ahmet Sulh İcrasına 2070/929 No. ile müracaatları ilân olunur.

Biğa Asliye Mahkemesinden:

Biganın İskender kariyyesinden İsmail kızı Asiye Manımın Zevci Havutça kariyyesinden Zeynel oğlu Şükrü aleyhine Gaiplik davası ikame eylemiş olduğundan merkumun hayat ve mematından malûmatı olanların 1-2-930 tarihinden mukaddem Biga tahkikat hâkimliğine bildirme-

İstanbul Birinci Ticaret Mahkemesinden: 25 Kânunuevel 929 tarihinde saat 23,30 ta Marmara denizinde Silivri açıklarında Bulgar bayraklı Varna vapurile Yunan bayraklı Hrisis vapuru arasında vaki olan müsademe neticesinde mezkûr Varna vapurunun sureti garkına dair Yunan vapuru sivarisi Ksantos tarafından tanzim edilen 21 Kânunsani 930 tarihli rapor mahkemesine verilmiştir.

Deniz ticaret kanununun 1061 ci maddesi mucibince bu bapta tahkikat icrası için 2 Şubat 930 tarihine müsadif Pazar günü saat 10 karar tırılmıştır.

Bu işle alâkadar olan herkes rapor alırken yevmi ve vaktı mezkûrda mahkmede bizzat bulunmağa veya vekilini göndermekle selâhiyettar olduğu ilân olunur.

Daruşşafaka lisesi İdaresinden: Darüşşafaka talebesi için 325 kasket ile hademeye 40 kım elbise ve kasket imâl ettirileceğinden ve talebe için 850 mendil almacağından talip olanların nümuneleri görmek ve münakasaya iştirak etmek üzre kânunusaninin 28 inci salı günü saat 10.30 ta Nuruosmaniyede Cemiyeti tedrisiyei lâmiyye: Müdüriyetine müracaat etmeleri.

BAKTERİYOLOG

Dr. İHSAN SAMİ

Bakteriyoloji laboratuvarı

Pek dakik kan tahlilâtı (Vaserman teamülü) küreyvat tadadı, tifo ve ısıtma hastalıkları teşhisi, idrar balgam, cerahat tahlilâtı, Ultra mikroskopi ile frengi taharrisi ve sütnine muayenesi

Divanyolunda Sultan Mahmut türbesi No. 189 Tlefon Is. 981

Ticaret işleri umum müdürlüğünden:

30 İkinci teşrin 330 tarihli kanun mucibince verilmesi muktazı vesaiki ibraz edemeyerek uzun zamandanberi gayri faal bir halde bulunan Bank Rus Pur lö Komers Etranje nam Banka bu kere müracaatla Türkiyedeki muamelâtının tasfiyesine karar verdiğini bildirmiş olmakla mezkûr Banka ile alâkadar olanların şirkete ve icra binda İstanbul mıntakası Ticaret müdürlüğüne müracaat eylemeleri ilân olunur.

BAKÜS RAKISI