PAZAR
26 KÂNUNUŞANİ 1930
4 üncü sene, No 1422
NUSHASI 5 KURUŞTUR

Milliyet

Başmuharriri: Siirt mebusu MAHMUT

BUGÜN

2 inci sahifede:
1— İngilizler fena halde sıkıştılar
2— Harici telgraflar
3— Son haberler

3 üncü sahifede:
1— Ormanlarımızın inkişaf ve ihyası yolunda..
2— Günün şehir haberleri

4 üncü sahifede:
1— Felek
2— Hikâye

Hareket gazetesi sahiplerinden Suat Tahsin Bey hakkındaki tahkikat bitti ve mahkemeye verildi.

İngiliz siyaseti

Londra konferansının davetlilerini ev sahibi sıfatile ağırlamağa çalışan ve onlar ile dünya matbuatının mümessillerine her gün tatlı yüz ile tatlı sözler söylemeğe uğraşan İngiliz başvekili hakikat halde umumî vaziyetten memnun ve her türlü endişeden azade midir? Bir taraftan İngiliz halkına, diğer taraftan beşeriyetin sulh ve sükûn istiyen büyük kütlesine karşı parlak vaitlerde bulunan Mac Donald, hakikat halde kimin için çalışmakta ve nasıl bir gaye takip etmektedir? Daha doğrusu İngiliz başvekili ne dereceye kadar İngiliz, ne dereceye kadar sosyalisttir? Yeni İngiliz siyasetini tahlil edebilmek için her halde bu suallerin cevaplarını araştırmak lâzımdır.

Cihan harbinin başlıca galipleri arasında bulunan emperyalist İngiltere'de zaferden sonra ikinci enternasyonale mensup bir kabinenin iktidar mevkiine gelmesi herkes için kolaylıkla anlaşılan bir mesele değildir. Almanya'da sosyal demokratlar ancak mağlûbiyet neticesinde ve binaenaleyh mevcut bir nizamın, evvelâ haricî ve sonra da dahilî sebepler ile bozulması üzerine hükûmete geçmişlerdir. Dünyanın en muhafazakâr ve anana perest bir milleti olan İngilterede borjuvazi nizamını ihmal ettirerek bir işçi kabinesine yol açan amiller nedir? İngilizler fantaziyi sevmezler. Onlar hayatî bir zaruret hissetmedikçe alıştıklarından da ayrılmazlar. Ekserisinin Mac Donald'ı başlarına geçirmişler ise her halde bunun için mühim sebepler görmüşlerdir.

Bu sebeplerden bir kısmı dahilî, bir kısmı da haricî siyasete tallûk etmektedir. İngiltere cihan harbinden galip çıkmıştır. Fakat dört senelik büyük bir cürmün cihan vaziyetin de husule getirdiği tahavvüller İngilterenin hiç de ümit etmediği neticeler vermiştir. İngiltere siyasî tevsiini, sınaî ve ticarî sahalarda oğradığı akamet le ödemeğe mecbur olmuştur. Harp bitmiş, sulh avdet etmiş, fakat İngiliz sınaat ve ticaretinin harpten evvelki feyizli manzarası hiç de tekrar görünmemiştir. Bunun üzerine İngilterede işsizlik gibi en büyük bir içtimaî dert, cemiyetin bünyesini kemirmeğe başlamıştır.

İngiliz emperyalizmi bu dert önünde âciz kalmıştır. Buna bir deva bulmak için yalnız bir cep heden çalışmak kâfi gelemezdi. Dahilî siyasete ait tedbirlerle beraber, haricî siyaset sahasında da faâl bir rol oynamak lâzımdı. İşte İngilizler bu rolun ifasını Mac Donald'e bıraktılar.

Mac Donald borjuvazî nizamını bozacak ve dahilde radikal tedbirler alacak derecede kendini kuvvetli hissetmediği için en büyük mesai hassasını haricî siyasete ait tedbirlere hasretti.

İşisizlik meselesi her şeyden evvel iktısadî bir belâdır. İşsizler İngiliz hazinesini kemiriyorlar. Diğer taraftan İngiliz hazinesini kemiren büyük bir yükde İngiliz filosudur. Geliri azalmış olan bu hazine buna ilelebet nasıl tahammül edebilecektir? sonra zaman Amerika ve Japonya filoları için çalışmaktadır. Şu halde bir gün elden çıkmak tehlikesini gösteren denizler hâkimiyetini siyasetle, pazarlıkla bir taksim şekline bağlamak bugünkü vaziyette daha muvafıktır. Bu yolu mistik ve sosyalist fakat ayni zamanda İngiliz emperyalizminin zaruret ve icaplarını müdrik Mac Donald deruhte etmiştir. Elâstikiyeti ile meşhur olan İngiliz emperyalizmi Mac Donald'ın şahsiyetinde de büyük hadimlerinden birini bulmuştur.

ZEKİ MESUT

"Hareket„ sahipleri hakkındaki tahkikat

Suat Tahsin B. ile tütün şirketi alınan 1000 lira için ne diyorlar?

Numaraları tesbit edilen paralar tahkikat evrakıle sulh mahkemesine gönderildi

Polis müdüriyeti erkânının tutulan zabıt varakası hakkında verdikleri izahat

Hareket sahiplerinden Suat Tahsin B.

Tütün mecmuası sahibi Sait B.

Hareket gazetesi sahiplerinden Suat Tahsin Beyin Herman Sipirer ismindeki tütün şirketi depoları işletme müdürü Arif Hikmet Beyden 1000 lira alması üzerine zabıtaca yapılmakta olan tahkikat dün bitirilmiştir.

Bir çok dedikoduları mucip olan bu paranın Suat Bey tarafından almdığını gösteren cürmü meşhut hâdisesi Beşiktaşta cereyan ettiği için tahkikat evrakı dün akşam Suat Tahsin Beyle birlikte Beşiktaş Sulh mahkemesine gönderilmiştir.

Dün de Suat Tahsin Beyin tekrar tevkif edildiği şayi olmuşsada kendisinin ikametgâha rapten serbest bırakılmış olduğu anlaşılmıştır.

Mumaileyh hakkında adliye tahkikatına bugün başlanması muhtemeldir.

Bu hadiseye ait zabıta tahkikatile meşgul olan Polis ikinci şube müdürü Şükrü Bey, lâzımgelen muamelenin kanunî surette yapıldığını ve keyfî iş görmek iddiası varit olamıyacağını söylemiştir.

Herman Spirer tütün şirketi işletme müdürü Hikmet B.

Bu hususta malûmatına müracaat ettiğimiz salâhiyettar bir zat demiştir ki:

"— Ortada zabıtayı iğfal mahiyetinde bir teşebbüs veya keyfî muamele yoktur.

Resmî bir makam tarafından polis müdüriyetine havale edilen tahrirî bir ihbar ve müracaat üzerine tertibat alınarak cürmü meşhut tesbit edilmiştir.

Suat Tahsin Beyin Şirket memurundan parayı aldığı anlaşılmışsada ne maksatla aldığı bir şantaj meselesi olup olmadığı ancak mahkeme karaile tebeyyün edebilecektir.

Zabıta yalnız paranın nasıl verildiğini tesbit etmiş, cürmü meşhut tertibatında kullanılan bin liralık evrakı naktiye tahkikat evrakile beraber mahkemeye tevdi edilmiştir. Zabıtanın yaptığı tahkikat Hareket gazetesine ait olmayıp sadece Suat Tahsin Beyi alâkadar eden şahsî bir mesele hakkındadır.

Bunun gazete neşriyatile alâkadar olup olmadığı da mahkemede anlaşılacaktır.

Şimdi bir taraf paranın arzu ile ve borç olarak verildiğini, diğer taraf ise tehditle alındığını iddia ediyorlar. Bunların hangisinin doğru olduğunu, hakikatı mahkeme meydana çıkacaktır". Polis müdüdrü Şerif Bey de, zabıtanın kanunî vazifesini muvaffakiyetle ifa etmiş olduğunu söylemiş ve işin şantaj meselesi olup olmadığı hakkında ademi malûmat beyan etmiştir.

Suat Tahsin Bey dün şunları söylemiştir:

— Bu para meselesi hakkında tertip edilmiş bir tuzaktır. Mahkeme huzurunda mahiyeti anlaşılacaktır. Bunu hazırlayan ve şantaj yaptığımı iddia eden şirket müdürü ile bu şirketin memurlarından olan Beylerbeyi idman klübü reisi Hikmet Bey ve şantajcılığı isnat ederek tecavüzgâr neşriyatta bulunan Cumhuriyet gazetesi aleyhine dava ikame ettim. Bu münasebetle Hareket gazetesi de, kendisi aleyhinde madde isnat etmek suretile tecavüz edenler hakkında dava açmıştır.

Gazetemizi tuzağa düşürmek için bir cürüm tasni edilmiştir. Henüz müstantik tarafından karar verilmeden bana maznun denilmesi de bir iftiradır.

Böyle çirkin bir şey tahakkuk

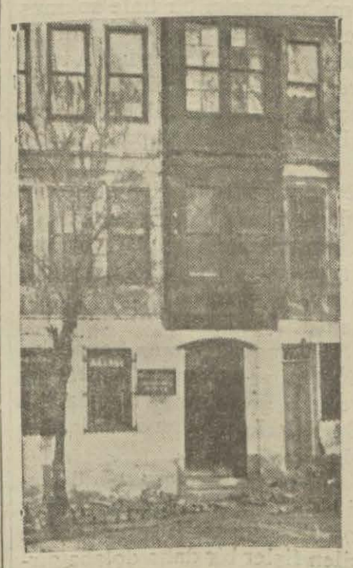

Hareket gazetesi idarehanesi

etse ben yaşayamam.

Verilen parayi ben şahsî ve ailevî dostum olduğunu zannettiğim Hikmet Beyden borç olarak aldığım zaman kendisinin

(Mabaadı 5 inci sahifede)

MALTA hatıraları

F. A. N. ÇETESİ

Aka Gündüz'ün en güzel eseri ve baştan başa heyecan, dikkat, alâka uyandıracak ifşaatı

"Politika„ arkadaşımızda tefrika edilmeğe başlandı..

Okuyunuz!

10 senelik maaşlar

Vekâlet meclise lâyiha verdi

Eytam, eramil ve mütekaidin den yüz kuruşa kadar maaş alanlarının 10 senelik maaşlarının birden verildiği yazılmıştı.

Yaptığımız tahkikata nazaran yüz kuruşa kadar maaşların tediye müddeti intam bulduğu için şimdilik on senelik namile hiç bir para verilmemektedir.

Yüz kuruşluk maaşların bakiyeyesinin on seneliğinin tediyesi için maliye vekâleti meclise yeni bir kanun teklif etmiştir. 500 kuruştan yukarı maaşların tediyesi için her tasavur yoktur

Abdurrahman Münip Bey

Baro eski kararında ısrar ediyor

Yüzbin liraya yakın varidatını kazanç vergisini verirken sakladığı iddia olunan müderris ve avukat Abdurrahman Münip B. hakkında Baro inzibat meclisi son kararını vermiştir. Malûm olduğu üzre müddei umumilik inzibatî muameletnin tayini için Baroya müracaat etmişti. Baro inzibat meclisi tayini muameleye lüzum olmadığı kararını vermis ve bu karara müddei umumilik ağırceza nezdinde itiraz etmişti. Ağırcezanın verdiği kararı refetmesi üzerine Baro inzıbat meclisi vaziyeti tekrar tetkik etmiştir. Öğrendiğimize göre inzibat meclisi ilk kararını tavzih eder mahiyette bir karar vermiştir.

İnzıbat meclisi bir cürüm varsa ceza tayinine selâhiyettar olmadığını kararında bildirmiştir.

Yırtık paralar

Tebdil muamelesine yakında başlanıyor

Yırtık paraların tebdiline bugünlerde başlanacaktır. Paraların tebdili Osmanlı ve Ziraat bankalrında yapılacaktır.

Yırtık paraların tebdili mikyas dahilinde tenzilâatla yapılacak ve parannı yüzde birinden az yırtığı olanlar mevkii muamelede kalabilecektir. Ayni suretle lekeli ve kirlenmiş, fakat yazısı okunan paralar da geçebilecektir.

Şehrimizde bulunan muameâti nakdiye müdürü Sırrı B bu işle meşgul olmaktadır. Sırrı B. dün bir muharririmize şunları söylemiştir:

"— Yırtık paraların tepdiline bir kaç güne kadar başlanacaktır. Bu müddet azami 10 gün kadar sürebilir.

Bize vaki olan müracaatlardan yırtık paraların o kadar fazla olmadığı anlaşılıyor. Bunlar belki bir kaç bin lira kadar bir şey tutar.

M. Meclisi

Ankara, 25 (A.A) — Büyük Millet Meclisi bugün Reis vekili Refet beyin riyasetinde toplanmış ve ruznamede müzakere edilcek mevat bulunmadığından pazartesi günü içtima etmek üzre celseye nihayet verilmiştir.

İbrahim Tali Bey

Mardin, 25 (A.A) — Bir müddeten beri Ankara ve İstanbulda bulunan birinci umumî müfettiş İbrahim Tali Bey bugün şehrimize muvasalât etmiş ve maiyeti ile beraber bugün Diyarbekire hareket etmiştir.

İktısat programı

Bütçe Meclisten geri alınmamıştır

Tasarruf hakkında Maliye vekilinin beyanatı

Ankara, 25 (Telefonla) — Meclis bütçe encümeninde bulunan 930 bütçesinin hükûmet tarafından geri alnıdığı hakkında intişar eden haberler doğru değildir. Bu hususta maliye vekili bana dedi ki:

"— Bütçeyi geri almadık ve alamıyacağız. Butçede yapılacak tasarrufat hakkında tetkikat yapıyoruz. Tetkikatımız neticesinde yapacagımız tasarrufatı bir tezkere ile meclise bildireceğiz. Ozamana kadar da bütçe encümen bütçe üzerinde başladığı tetkikatma devam edecek ve tadilât tekûfimiz bilâhare nazarı itibare alınarak bütçe üzerinde tatbik olunacaktır.,

Haber aldığıma göre İsmet paşa iktısat proğramının tatbikatı için 3 sen ıçın sarfına lüzum görülen 1012 milyon kadar bir projeyi temin için 930 bütçesinde yapılacak tasarruf menbalarını ehemmiyetle tetkik etmektedir. Bu hususta bir taraftan vekâlet muhasebe müdürleri maliye vekâletinde toplana

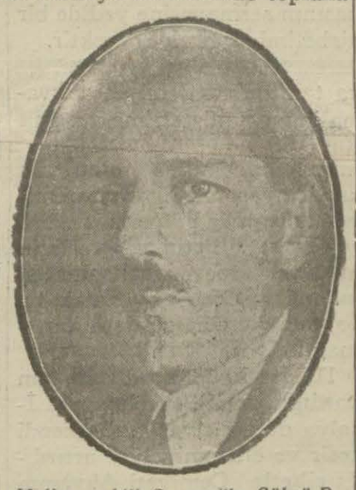

Maliye vekili Saracoğlu Şükrü B.

rak vekâletlerin evelki senelerdeki bütçelerinde mevcutolupta sarfedilmiyen tahsisatları tesbit etmektedirler. Bu suretle bütçelerde fuzuli rakkamlar işgal eden mebaliğ anlaşılacak, diğer taraftan harcirah gibi fasıllarda tevkifat yapılacak ve devlet teşkilâtında kadrosu küçütülmek suretile idaresi imkânı görülen daireler taayyün edecektir.

Bir tasavvura göre iskân müdüriyet umumiyesinin vilâyetlerdeki teşkilâtı lâğvolunacak ve bu teşkilât tarafından yapılan vazifeler alâkadar diğer memurlara taksim olunacaktır.

Mektepliler müsabakası

37 inci haftanın birincilikleri

37 inci haftanın birinciliklerini sırasiyle isimleri aşağıda yazılı Beyler kazanmışlardır:

1 — Galatasaray lisesinden: 262 Berin Bey.
2 — Galatasaray lisesinden: 870 Racih Rıza Bey.
3 — Galatasaray lisesinden: 247 Saip Bey.
4 — Galatasaray 1116 Süleyman Nazif Bey.

Yukarda isimleri yazılı Beyler bu günden itibaren gazetemize müracaatla ikramiyelerini alabilirler.

38 inci hafta başladı

38 inci hafta başlamıştır. Önümüzdeki Perşembe günü akşamına kadar gazetemizde çıkacak haberlerden en mühimmini seçip, Cumartesi akşamına kadar gazetemize gönderiniz.

Gazi ve inkılâp

Yazan: Siirt Mebusu Mahmut

— 63 —

Ismet B. (Pş.) cevap verdi: "Zayıf yürekliler öyle düşünebilir!„

— "Efendim... Bizim pek eskiden kalmış bir âdetimiz vardır. Tarihleri açarsanız göreceksiniz. Ta Viyana önünden çekilmeğe başladığımız, Macaristan ovalarından kaçtığımız gündenberi ayni şeyi duyardık: Kumandanlara, balıklar içerisinde, karpuzlar içinde altınlar geldi. Dinsizler bizi sattı. Ne yapalım, elimizde silâh yoktu. Arkamızdan imdat kuvvet göndermediler. Kaçtık. Yoksa eğer dini uğrunda başımızdaki zabitlerimiz, kumandanlarımız çalışsaydı, biz kaçar mıydık? Bir kılıcı çektik mi, ta yerin altındaki sarı öküzü bile doğrardık, öbür tarafa geçer, giderdik... Efendiler, bizim kahraman zabitlerimize böyle şeyler isnat edilemez. Fakat onlara korkaklık, vazife kaçkınlığı isnat olunabilir mi? Türk zabiti, milletin gözbebeğidir. Eğer bizde zabitan, münevver zabitan bulunmasaydı, Fas gibi, Hayve gibi, Buhara gibi şimdi yerimizde yeller eserdi....

Nihayet Hamdullah Suphi Bey kürsüye geldi:

— "Ilk defa Bursa felâketlerini öğrendiğimiz vakit burada mes'ul kimseler varsa meydana çıksın, yolunda bir talep dermeyan edilmişti. Bu talebi Meclisi Âliniz kabul etti. Şimdi erkânı harbiye riyasetinin, Garp ordusu kumandanlığından naklen mes'ul zannettiğimiz kumandanlar hakkında okudukları beyanat bizi mütehayyir bırakmıştır. Kendi kendimize bir sual sorduk: Acaba bu kumandanlar muzaffer olsalardı haklarında daha iyi ne söylenecekti? Loid Corcun Londrada; Anadolu üzerinde Yunan ordusu tarafından yapılan harekâta ait beyanatı arasında iki cümle vardı ki yanınızda tekrar etmekte bir faide görüyorum. Loit Corç diyordu ki: Venizelos bize vaat etti. Karşımızdaki Türk cephelerini yarmak ve muayyen hedefe varmak için on dört gün kifayet edecektir. Halbuki vekayi, Venizelosun dediğinden daha iyi çıktı.

On gün zarfında, tayin edilen hedef elde edilmiştir. Akhisardan Marmara sahillerin varıncıya kadar bütün şehirle ve bütün köyler dahil olmak ü re on günlük kısacık bir müddet zarfında yıldırım süratile i tilâ edilmiştir. Aradan zama geçince çok felâket görmü çok bedbahtlığa uğramış b millet olduğumuz için felâket lerin facialarını, sızılarını kal lerimizde çabuk uyutuyoru Bursa felâketi yüzünden uğr dığımız ziyan, o kadar müthi tir ki, emin olabiliriz, bütün c han nazarında Anadolu müda faasında zavallı halkımızın b mahrumiyetle, bin eza ile ya mış olduğu muazzam ve he betli şey, bu hezimet neticesi de zirü zeber olmuştur. Anad luda müdafaa denilen şeyin b göz korkuluğu olduğuna d umumî bir zihap uyandırmı tır. Bizimle beraber.....

Miralay İsmet Bey — Zay yürekliler öyle düşünebilir..

Hamdullah Suphi Bey — zimle beraber payitahtımız d rin bir ıstırap içinde, Anadol nun nihayet kendisini de kur racağını da bcklerken bizim cephelerdeki hezimet, İstanbu da - hükûmetine demiyorum hukumeti hiç bir zaman müdfaa noktai nazarından kale alıyorum. Çünkü onlar, en büy makamından en küçük maka na kadar, düşmanın şer aleti den başka bir şey değildir. Z vallı İstanbul halkını söylüy rum. İstanbul halkı marma sahillerine gelen Yunan bayrlarını gördükten sonra başını miş: galiba raptı ümit ettiğ şey de bir heyulâdan ibaret.. miştir. Suale bu cihetten de h kımız vardır. Eğer hakikat uğradığımız bu mutantan he mette mesul adamlar varsa r dana çıksa da, çıkmasa da zim için ayni şeydir. Onlar raet kazanırlarsa biz kazann olacağız, kabahatları varsa zalandırmak bir hak ve bir zifemizdir. Bu itibarla mec âliniz bir karar ittihaz etti. kânı harbiye riyaseti tarafınd vaki olan beyanat arasında şey söylendi ki, meclisi âli karşısında bilhassa buna iti etmek ve bilhassa onun üzer de sizinle düşünmek isteri

(Bitmedi)

Trabzonda filime alınan Horon oyunu

Millî havalar ve oyunlar

Bugün Melek sinemasında davetlere beyaz perdede gösterilecek

Karadeniz ve havalisinde dolaşan konservatuvar heyeti, seyahat esnasında aldığı filimleri bugün saat 11 de Melek sinemasında gösterecektir.

Heyet, Trabzon, Erzuru Sivas ve o havalide cidden güzel mahallî oyunlar ve şa larla karşılaşmıştır. Bütün oyunlar, ayrı ayrı filme ce

HARİÇTEN ALDIĞIMIZ HABERLER

Kudüs'le ağlama duvarı

Heyecan, sinir, sıkıntı!

Cemiyeti Akvamdaki münakaşa Ingilterenin hiç hoşuna gitmedi!

alyanlar Filistin ve Irak mandaları etrafında cereyan edecek her münakaşada faal bir vaziyet almak istiyorlar..

listinde tahkikat yalnız "Ağlama duvarı„ meselesine inhisar edecektir, hıristiyan devletlerin hepsi bu tahkikatla alâkadar

enevreden yazılıyor: — Cemiyeti Akvam Meclisinin elli izinci içtimaı yapıldı. Bu mam hususiyeti Cemiyeti vamın onuncu senesine teüf etmesidir. Bu münasele Cemiyetin ilk banisi sayımüteveffa Wilson'un hatıtebcil edildi. Cemiyeti vam Meclisinin bu içtimamhayli mühim bir ruzname dı. Meselâ Cemiyeti Akvam akı ile Kellog misakını tetmek meselesi, Filistin mesi v. s...

Her iki misakın telifi için bir nisyon teşkil edildi. M. and geldi, İngiliz hariciye ırı M. Henderson geldi. Dialâkadar devletlerin salâettar murahhasları buraya

Wilson

landılar. Fakat asıl mühim saile gelelim:

M. Henderson Cenevrede kalmadı. Lâkin İngiliz haye nazırı, Kudüste geçen Atosta Araplarla Yahudiler ında çıkan kanlı vekayi haile Cemiyeti Akvamın tetat yaparak Filistindeki Alarla Yahudilerin Gözyaşı

ve şarkıları plâklara alıntır. Heyet, unutulmağa mah ı bulunan bu güzel türkülekıvrak oyunları, halka tanık ihya etmek gayesindedir. ınlar ve şarkılar, memlekeizin folk lor itibarile pek gin olduğunu göstermekte-

Bugün Melek sinemasında rşamba yolları", «Gelin», ınzara", "Kovol", «Oyun ha», «Sallama», "Bar havalagibi mahallî oyunlar göstecek ve oyunlara mahallî mu

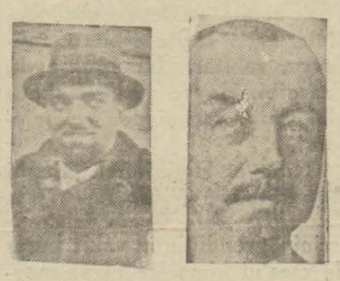

İngiliz ve İtalya Hariciye nazırları
M. Henderson M. Grandi

duvarı meselesinde haklarını tayin etmek lâzım geldiğini söylemişti. Teşkil edilen bir komisyon Filistindeki İngiliz mandası hakkında bir de rapor tanzim etmiştir. Finlandiya murahhası komisyon namına hazırladığı raporda İngiliz hükûmetinin vazifesini yaptığını zikrediyordu. Fakat İran murahhasının istinkâfile kabul edildi. Fakat Filistin vekaiinin Cemiyeti Akvam Mandalar komisyonuna kadar intikal eden aksi dalgalana, dalgalana nihayet daha başka bir mesele çıkardı. Kudüs öyle bir yer ki -Müslüman, hırıstiyan ve Yahudi - her mezhep için burada mukaddes bir çok makamat bulunuyor. Göz yaşı duvarı için müslümanlarla Yahudiler arasında çıkan ihtilâftan başka hırıstiyan dinine mensup katolik, ortodoks ve protestanlar arasında da mukaddes sayılan makamat için çıkan ihtilâftan bir zamanlar ne kadar meseleler çıktığı malûmdur.

Cemiyeti Akvam Meclisinin bu içtimamda başka bir hususiyet te şimdiye kadar Cemiyeti Akvama karşı şayanı dikkat bir vaziyet almış olan İtalyanın bu seferki içtimaa ilk defa olarak bir hariciye nazırını murahhas olarak göndermiş olmasıdır. Filhakika bu içtimada İtalyayı hariciye nazırı M. Grandi temsil ediyordu. Bunu İtalya hükûmetinin Cemiyeti Akvamın mesaisine bundan sonra daha ziyade alâkadar olacağı manasına atfediyor. Zaten bunu Faşist İtalyanın en maruf bir gazetesi de geçen gün yazıyordu: İtalya artık Cemiyeti Akvamda bulunan kuvvetli devletlerden biri olamk istiyor.

Popolo d'İtalia gazetesi yazdığı şayanı dikkat bir makalede şöyle diyordu:

"Cemiyeti Akvam git gide beynelmilel nüfuz ve ve salâhiyetinin dairesini genişletiyor.„ ya tarafından Cemiyeti Akvama karşı gösterilmekte olan şüphe ve tereddütten başkalarının istifade etmiş olduğunu kaydediyordu. İtalyanın Cemiyeti Akvamda bilhassa istediği şey Irak, Filistin gibi yerlerin mandası mevzuubahsolurken müessir bir rol oynamak, bu baptaki münakaşalara karışmak istiyor.

Hülâsa Popolo d'İtalia'nın vardığı netice şu oluyor ki İtalya dünya siyasetinde kendi tesir ve ehemmiyetini artırdığı cihetle Cemiyeti Akvamın mesaisine hiç bir suretle lâkayt kalamaz. Onun için Cenevrede feal bir rol oynıyacaktır.

Fakat gelelim gene Filistin meselesine:

İngiliz hariciye nazırı M. Henderson Filistinde Müslüman ve Yahudiler arasında Gözyaşı duvarında her iki tarafın hukukunu tayin için bir komisyon teşkili hususunda Meclisi ikna etmiş oldu. Fakat bu tahkikat ve tetkikatın sahası yalnız bu duvar meselesine münhasır kalması için İngilizler son derece hassas bulunuyorlar. Zaten bu tetkikat Kudüsteki muhtelif dinler için mukaddes sayılan mekamatın vaziyetine tesmil edilmiyecektir. Fakat Filistin mandasını Cemiyeti Akvamın vekâletile ellerinde bulunduran İngilizler bu memleketin idaresi ve umumî vaziyeti, Gözyaşı duvarı ve saire mesaili için daha evvelden tahkikat ve tetkikat yapmağa başlamışlardır. Lâkin şu var ki İngilizler bizzat tetkikat yaparlarken işe Cemiyeti Akvamın fazla karısmasma hiç te taraftar değildirler.

Mandalar meselesinde İtalyanın alâkasından yukarda bahsetmiştik. Evvelce bir takım İngiliz matbuatı:

— Şu Filistin mandası ne oluyor? Bundan vaz geçelim„ kabilinden neşriyatta bulunuyorlardı. Bu neşriyat üzerine bir kısım İtalya matbuatında İtalyanın Filistin mandasını kabul edebileceğine dair manidar bazı yazılar çıkmıştı. Şimdi gene İtalyanın Cemiyeti Akvam ile yakından alâkadar olması etrafında çıkan yazılar daha ziyade bu manda meselesile alâ-

Ingilterede

Bahrî konferans

Hususî müşavereler

LONDRA, 24. A. A. — Bu sabah Fransızlarla İngilizler arasında akdedilen konferanstan sonra İtalyan heyeti başvekâlet dairesine gitmiştir. Bahrî heyetler, hali hazırda murahhaslar arasında yapmakta oldukları hususî müşavereler vasıtasile kendilerine ait karışık meselelerin tavzihile meşgul bulunmaktadırlar.

Hafta nihayetinde Parise avdet etmek niyetinden vazgeçmiş olan M. Tardieu, konferans mesaisindeki terakkiyattan memnun olduğunu beyan etmiş tir. Mumaileyh, bu akşam Ame rika heyeti erkânından M. Mor riw'yu kabul etmiştir, yarın da M. Grandi'yi ziyaret edecektir.

Fransızlara göre

PARİS, 25 A.A. — Fransız gazeteleri Londra konferansının adî muhaverelerden çıkmış ve hakikatları yakından kavramış olduğu mütaleasındadır. Echo de Paris gazetesi Washingtonda tesbit edilmiş olan nisbetlerin ve bu nisbetlerin tesbitini ilham eden usulün kat'î surette terkinden evvel Fransanın hiçbir hususta feragatta bulunmaması hususunda israr eylemektedir. Fransa ferdi programların hakikî ihtiyaçlara tatbik edilmesini talep etmektedir.

Belçika ve beynelmilel banka

BRÜKSEL, 25. A .A. — Belçika Beynelmilel Tediyat Bankasının sermayesine yedide bir nisbetinde iştirak edecektir.

Bugün

Evvelâ emniyet

Tatlı sözler mutantan ziyafetlerden sonra Londra konferansı artık işe başladı demektir. Harp gemisi yaparak milletler arasında korkunç bir rekabeti devam ettirmekten ise beynelmilel emniyet ve itimadı dostluk bağlarile kuvvetlendirmek daha iyidir diye parlak cümleler tertip eden siyasî hatipler az değildir. Fakat muhakkak olan bir şey varsa Londrada toplanan murahhasların bir taraftan sulh emelerinden bahsederken diğer taraftan da biribirlerine karşı azamî ihtiyatı elden bırakmadıklarını söylemeğe lüzum yoktur. Konferansa iştirak eden devletler bir taraftan milletlerin beslediği sulh gayesine karşı duydukları vazifeleri yapmak, diğer taraftan da kendi emniyetlerini tehlike altına koymamak mecburiyetindedirler. Bu iki maksadı gözden kaybetmiyerek hedefe vâsıl olmak.. İşte Londra konferansının şimdiye kadar uzun uzadıya bahsedilen gayesi.

Konferansın mutlaka müspet bir hedefe vâsıl olacağını kuvvetle ileri sürenler, istikbal hakkındaki ümitlerini şöyle izah ediyorlar:

— Bir zamanlar insanlar cemiyet dahilinde tepeden tırnağa kadar silâhlı olarak dolaşırlardı. Hakikaten buna lüzum da vardı. Çünkü her fert kendi emniyetini kendi muhafaza etmek mecburiyetindeydi. Fakat bugün medenî bir cemiyet dahilinde buna ne lüzum kalmıştır, ne de artık silâhlı bir adamın dolaşmasına müsaade edilir.

Bir gün gelip te niçin milletler arasında da umumî bir emniyet tesis edilmesin?... Tahdidi teslihat bir gayedir. Yalnız denizlerde değil, karada ve havada bütün teslihatı azaltmak öyle bir hedeftir ki, buna vâsıl olmak için adım adım yürünecek ve bir gün gelecek ki artık teslihata hacet kalmıyacaktır!..

İşte sulh gayesinin insanlar arasında bir gün gelip tamamile yerleşmesi kabil olacağı kanaatinde bulunanların istikbal hakkında verdikleri hüküm budur.

Fakat bugünkü şerait dahilinde hiç bir mes'ul devlet adamı bu güzel hayal karşısında elinden ihtiyatı bırakamıyor...

Çünkü: Her şeyden evvel emniyet!

Amerikada

Malî buhran

Şikago şehri korkunç bir buhran içinde

ŞIKAGO, 25. A. A. — Belediye meclisi, Şikago şehrini içinde çırpındığı korkunç malî buhrandan kurtarmak, ücret ve maaşlarını alamıyan memur ve müstahdemlerin çektikleri sıkıntıyı hafifletmek çarelerini araştırmak için teşrîî heyetin iç timaa davetini validen talep etmiştir. Bunun üzerine birkaç iş adamı bu buhranı durdurmak için 20 milyon dolarlık bir para toplamışlardır.

Ancak, şehrin bu vaziyetle lâkadar dört dairesinden ancak biri mükrizler tarafından ileri sürülen şartlara riayet niyetinde bulunduğunu bildirmiştir. Bu şartlar, şu iki maddeden ibarettir: 1 — Bazı muayyen tasarruflar yapmağı kabul etmek. 2 — idareyi ancak sağlam işlere girişmeğe mecbur edecek teşrîî heyete müzaheret etmek.

Papagan ithali menedildi

VASİNGTON, 24. A. A. — Papağanlar vasitasile memleke te sirayet etmiş olan sıtma dolayısile hıfzıssıha idaresi tarafından vuku bulan tavsiye üzerine Reisicümhur M.Hoover Cenubî Afrikadan papağan ithalini men'etmiştir.

Romanyada

42 Mahkûm

BÜKREŞ, 24. A. A. — Son zamanlarda Cernautzi de yapılan nümayişler esnasında kargaşalıklar çıkarmış olmakla ittiham edilen 42 komünist üç hafta ile iki sene arasında teha lüf eden hapis cezalarma mahkûm olmuslardır.

Prenses İleana nişanlanmadı

BÜKREŞ, 24. A. A. — Prenses İleana ile kont Hashborg'nin nişanmalarma dair olan haber resmen tekzip olunmaktadır.

Alman vapuru battı

BUENOSAYRES, 24. A. A. Bir kayalık üzerine oturmuş olan Monte Cervantes namındaki Alman vapuru geçen akşam batmıştır. Gemide kalmış olan tayfa güç halle kurtarılmışlardır.

Hindistanda

Valinin nutku

Lord İrvvin ne diyor?

Yeni DELİHY, 25 A.A. — Hindistan valii umumisi Lord İrwin teşrîî mecliste bir nutuk irat ederek şu sözleri söylemiş tir:

"Hindistanın müstakbel teşkilât esasiyesi hakkında müzakeratta bulunacak olan konferansın önümüzdeki sonbaharda Londrada inikat edeceğini zannediyorum. Bu konferansın kimlerden terettüp edeceği hak kında şimdiye kadar hiçbir ma-

Lord İrvvin

lûmat alınmamıştır. Maamafih, müzakeratta başvekilin riyaset edeceğini ümit ediyorum.

Maksatlarına gayri kanunî usullere müracaat etmek suretile vasıl olmak istiyen bir takım kimselerin tahrikâtma telmih eden valii umumî kanunun tatbiki ve asayişi inzibatın muhafazası vazifesini hakkile ifa edeceğini ve bu husustaki mesuliyetini temamile müdrik bulunduğunu beyan etmiştir. Valinin nutku bütün meclis tarafından alkışlanmıştır.

Tayyare piyangosu bayileri

Tayyare piyango bayileri son keşidelerde piyango bileti satışını bambaşka bir hale sokmuş lardı. Biletle beraber muhtelif hediyeler veriyorlardı. Bu vaziyet piyango müdüriyetinin de nazarı dikkatini celbederek bayilere bir tamim yapmıştır.

Bu tamimde piyango biletlerinin aslî fiatlerden aşağı satılamıyacağı bildirilmiştir.

Diğer taraftan Tayyare piyangosu önümüzdeki keşideden itibaren yeni bir şekil alacaktır.

Piyango dolabına konacak numara ve ikramiye fişleri evvelce 5 gram ağırlığında idi. Bu fişlerle iş yapmak çok ağır oluyordu.

Halbuki piyango müdüriyeti şimdi 1 gramlık fişler yaptırmıştır. Yeni tertipte bir kere çekilen fişler bir daha dolaba girmiyecektir. Fişler bugün dolaplara konulacaktır.

Sığırtmaç Mustafa

Gazi Hazretlerinin Yalovadan getirdikleri sığırtmaç Mustafanın sıhhatı mükemmeldır. Hastalık tamamen atlatılmış, Mustafa nakahat devrine dahil olmuştur. Sikleti 6-7 kilo arttığı gibi hastanede bulnuduğu kısa bir müddet içinde boyu da yükselmiştir. Mustafa vaktini Türk harfleri öğrenmekle geçirmektedir. Mustafanın bu husustaki melekesi bir hayli artmış, hattâ küçük arkadaşlarma muallimliğe de başlamıştır.

Mustafa bir muharrimizin yazdırdığı bir satırı hatasız yazmış ve demiştir ki:

" —Hastaneden çıkınca köye dönmiyeceğim. Bir mektebe gi-

Son Haberler

Bursa köylerinde bir kadının midesine yılan girdi..

Yılan, hava almak için kadının gırtlağına çıkıyormuş

BURSA, 25. *(Milliyet)* — Dört ay evel Balıklı köyünd Ümmü Gülsüm ismindeki kadın açık ağızla uyuduğu sırada mi desine bir yılan girmiş o günden itibaren midesinden müztarip bulunuyormuş Yılanın günde müteaddit dafalar hava almak üzre gırtlağına kadar çıktığını iddia eden kadın birlikte geldikleri köy mikdarını şahit göstermektedir. Kadın Halk Fırkasının delâletile hastaneye gönderildi. Midesinden ameliyat olunacağı söylenmektedir.

Bir jandarmamız öldürüldü

Mardin, 25 (A.A) — Derik kazası jandarma bölüğüne mensup Sabri onbaşı Mazı dağından dönerken meçhul eşhas tarafından pusuya düşürülerek şehit edilmiştir. Hâdise ile methaldar bazı eşhas tevkif edilmiştir. Tahkikatı iptidaiye bu süikastın şahsî bir husumet eseri olduğunu göstermektedir. Sabri onbaşının cenazesi bütün Derik ehalisinin iştirakile ve merasimle kaldırılmıştır.

Izmirde

İzmir, 25 (A.A) — Bu hafta yapılan lik maçlarında Altay ikinci takımı güzel İzmir ikinci takımını bire karşı üç sayı ile mağlup etmiştir.Birinci takımlar arasında yapılan maçlar da Sakarya bire karşı üçle Bayraklıyı yenmiştir. Bunu müteakip günün en mühim maç olan Altay-Altınordu müsabakası yapılmıştır. Altınordunun birinci devrede yaptığı sayıya Altay ikinci devrede yaptığı sayı ile mukabele etmiş bu suretle beraberlikle neticelenmiştir. Birinci devrede Altınordunun ikinci devrede de Altayın hâkimiyeti göze çarpıyordu. Oyun samimî bir hava içinde devam etmiş ve seyirciler üzerinde güzel tesirler bırakmıştır.

Ankarada maçlar

Ankara, 25 (A.A) — Dün yapılan Genzler birliği-Lise idman yurdu kupa maçında Genzler birliği hükmen galip gelmiştir.

Kır koşusunda Muhafız gücü, İmalâtı harbiye iştirak etmiş ve Muhafiz gücü kazanmıştır. Mesafe 3800 metre idi. Birinci gelen bu mesafevi 15 dakika 35 saniyede almıştır.

Cenup hududumuzda çeteler tardedildi

Mardin, 25 (A.A) — Cenuptaki Bekor ve Serabi aşiretlerine mensup iki çete hududumuzu geçerek iki davar sürüsünü gasbetmişlerse de jandarmalarımız takip olunarak sürüler istirdat edilmiştir. Çeteler cenube firar etmişlerdir.

Tiftik cemiyeti teşkil ediliyor

ANKARA, 25. (Telefonla)— İktısat vekillinin himayesinde teşkil tekarrür eden tiftik cemiyeti müessisleri ikinci içtimalarını yapmışlardır. İçtima çocuk sarayında konferans salonunda olmuştur. Geçen defaki içtimada nizamnamenin tanzimi için intihap edilen komisyon tarafından ihzar edilen cemiyeti nizamnamesi projesi bu içtimam mevzuunu teşkilediyordu. Nizamnamedeki maddeler birer birer okunuyor, münakaşa sı icap eden noktalar münakaşa edilerek kabul olunuyordu. Nizamname tiftik mahsulünün ıslahı ve hariçte revacının temini ve dahilde sanayileştirilmesi hususlarını ihtiva etmekte ve bunların ne suretle yapılacağını tespit edenmevadı şamil bulunmakta idi. Bir saatten fazla süren müzakereden sonra nizamname ehemmiyetsiz tadilât ile aynen kabul edilmiş ve cemiyetin kanun dairesinde teessüs ve teşekkülü için icap eden muamelenin ifasma çalışacak komisyon intihap edilmiştir. Bu komisyon nizamname projesini ihzar için teşekkül eden komisyona daha bir iki zatın ilâvesile intihap edilmiştir. Komisyon şu zevattan terekküp etmektedir:

Eskişehir mebusu Emin. Ankara mebusu Kınacı zade Şakir Ankara mebusu İhsan, Bolu mebusu Şükrü, Çolak zade Sabri, Seraktar zade rasim Kınacı zade Ziya, Çayırlı zade Kemal İzmir mebusu Rahmi, İktisat vekilliği ziraat müsteşarı İhsan Abidin, baytar umum müdürü Ali Rıza, baytar umum müdüriyeti ıslahı hayvanat şubesi müdürü Nurettin, İktisat vekilliği neşriyat müdürü Cevat Rüştü, ve Ayaşlı Sait beyler: Komisyon cemiyetin teşkili için icap eden kanunî muamelâtı ikmal ettikten ve cemiyet resmen teşekkül etmiş vaziyete girdikten sonra tekrar içtimaa davet edilecek ve merkezî idare heyeti intihap olunacaktir. İçtimada müzakere edilecek diğer bir mesele olmadığından İhsan Abidin B. ayağa kalkmış ve şu sözleri söylemiştir:

"Mumterem efendiler! Büyük Münci Rehberimizin arzu ve temayüllerile teşkiline teşebbüs edilen cemiyetimizin memleketimizin en kıymetli bir mahsulünü ıslaha matuf gayelerinde muvaffak olacağına eminim. Her teşebbüs ve temayülünde muvaffak olan Büyük Münci Rehberimizin gösterdiği bu yolda da muvaffak ve Türk tiftiklerinin dahil ve hariçte mazhari rağbet olacağına ve bilhassa bunun memleketimizde sanayilştirileceğine şüphe yoktur. Bu vesile ile Büyük Rehber ve Reisimizi burada yadeder ve içtimaa nihayet veriyorum.

Aşk güneşi

Roman

E T E M İ Z Z E T

Etem Izzet Beyin Aşk güneşi ismindeki büyük millî romanı yarın çıkıyor. Yakılacak kitap mübdtinin bu yeni romanını her yerde arayınız..

Büyük bir servet membaı olan geniş ormanlarımızın Devlet tarafından işlettirilmesi için fennî bir proje hazırlandı

Memleketimiz ormanları, 8,5 milyon hektar vüs'atindedir

Hükûmet ormanları kendisi işletecek

Vâsi bir proje hazırlandı

3-4 misli fazla varidat alınacak

Orman U. müdürü Bekir B.

Memleketin iktısadî muvazenesini temin etmek üzre hazırlanan büyük istihsal programında çok mühim mevki işgal eden ormanlarımızın Devlet idaresi altında işletilmesi için esaslı tedbirler alınması takarrür etmiştir.

Memleketimizde mevcut ormanlar takriben 8,419,000 hektar sahasındadır.

Bunun 3,975,500 hektarı çam, 1,030,300 hektarı meşe, 55,680 hektarı zeytin ağacı 58,800 hektarı palamut meşesi, 53,200 hektarı şimşir, 688,900 hektarı çalılık, 970,000 hektarı karışık olarak çalı ve meşelik, 30,400 hektarı kestane 949,600 hektarı kayın ve gürgen, 173,600 hektarı ardıç,159,600hektarı katran ağacı, 4,861,000 hektarı Göknar 22,000 hektarı lâdin, 65,800 hektarı diş budak ve kızıl ağaç olduğu anlaşılmıştır. Şimdi pek az kısmı işletildiği halde memlekete senede 5-6 milyon liralık kambiyo girmesini temin eden ve başlıca servet membalarımız dan olan ormanlarımız Avrupada olduğu gibi Devletleştirildikten sonra ilk senelerde istihsalâtın iki misline baliğ olacağı ve tedricen bütün ticaret muvazenesi açığını kapatacak kıymette mal istihsal edilebileceği anlaşılmıştır.

Son tetkikata göre, Adanada metre mikâbi, Cehennem dere 28,000 Mersinde Kadıncık ormanı 7000 Karakuz ormanı 6000 Köprüçay ormanı 21,000, Çığlıkara, Karamuk ve Bucak ormanları 10,000 Fenikede Dasve Karanfilli ormanları 5,000 Çukur orman 5,000, İçelide Kuçaç 5000, Kastamonuda Büyükdüz 17,000, Turna 10,000, Helkeme 14,000, Al'oğlu 6000 Zingal 150,000, İnebolu ormanları 8000 metre mikâbi, Rizede kâğıt fabrikası imaline çok müsait olan Kuraiseba 20,000 metre mikâbi kereste ve odun vermektedir.

Boz üyük ormanları istihsalâtı 30,000 metre mikâbidır. Çorumda Kösdağ ormanlarında 30,000 metre mikâbı kereste çıkarılmaktadır.

Bunlardan başka istihsalâtı 4-5 bin metre mikâbi kadar olan müteaddit küçük ormanlar meycut olduğu gibi uzaklığı dolayısile şimdilik istifade edilmiyen Toros ve Gâvur dağları üzerindeki100,000hektarlık çam ormanlarına da çok ehemmiyet verilmektedir.

Hükûmet ,ormanlardan azamî istifade temi i için her şeyden evel yol müşkülâtını izale etmeği kararlaştırmıştır. İstihsal programının bu kısmı için ce mütahassısların metaleaları ce mütahassısların mitalaaları nazarı itibara almarak esaslı bir rapor hazırlanmıştır.

mahkemelerde

Marmara faciası

Yunan vapuruna ihtiyatî haciz konmuştur

Marmarada Hrisis vaporule Varna vapuru arasında vukuа gelen müsademe tahkikatı devam etmektedir. Varna vapuru acentası protesto çekerek zarar ve ziyan istemiş ve Yunan vapuruna haczi ihtiyatî vazedilmesini istemişti.

Ticaret mahkemesi Haliçte tamirde bulunan Hrisis vapuruna ihtiyatî haciz vazetmiştir.

Diğer taraftan mahkeme deniz ticaret kanununun maddei mahsusasına tevfikan tesbiti vukuat muamelesini ikmal ve evrakı karar hâkimine vermiştir.

İskân memurları beraet ettiler

Semerciyandan metrûk Ananyan apartımanının Emine Yusuf hanım namına tahrir edilmiş kuyudatın Ayşe Nuri ismine tahrif edildiği iddia olunan sahtekârlık davasının rüyetine devam olundu. Mahkeme sahtekârlık filinde asıl olan umumî ve hususî zararın mevcut olmaması dolayısile iskân memurlarından Baha, Halit, Yaşar, Halim Efendilerin beraetine karar verdi.

Yeşilköy soyguncuları

Yeşil köyünde Mme Keresteciyanın evine girerek sirkatte bulunmaktan maznun hırsızların muhakemesine devam olundu.

Kuyumcu Tatyos, Maksut, Mehmet Hüseyin Beyler dinlendi. Şahitler müzükleri Hüdıklarını söylediler. Hüseyin B. ifadesinde:

"— Maznun Saidin kız kardeşi bizde hizmetçidir. Bana o verdi ve satılmasını istedi" dedi

Mahkeme Mme Kerestecianla beraber Saidin kız kardeşinin şahit sıfatile celbi için talik olundu.

Bir sabıkalının muhakemesi

Ağırceza mahkemesinde şayanı dikkat bir davanın rüyetine başlandı. Hâdisenin kısaca hulâsası şudur:

Rüstem Üsküdar kazasına tabi Dudullu - kısıklı yolunda yol kesmek, şekavetle bulunmak ve devriye çıkan jandarmalardan Mustafayı katil, İsmaili cerhetmekten maznunen evvelce muhakeme ve müebbet küreğe mahkûm edilmişti. Bu ceza Cümhuriyetin ilân üzerine 10 sene ağır hapse tenzil veceza müddetinin nısfının mururundan sonra son af kanunundan istifade ederek tahliye edilmiştir. Diğer taraftan Rüstemin yeni bir hırsızlık vakası duyulmuş ve temyiz kararı nakzedilmiştir. Müddei umumilik kendisini elde mevcut resmile taharri ettirmiş ve könanda tevkıf olunmuştur.

Rüstem evelki celsede aranan şahsın kendi olmadığını söylemiş ve mahkemeyi iğfal için sahte nüfus tezkeresile bir de resim vermişti. Fakat mahkeme dünkü celsede evvelce dinlenilen Sabitler müzükleri Hüdıklarını söylediler. Hüseyin B. ifadesinde:

"— Maznun Saidin kız kardeşi bizde hizmetçidir. Bana o verdi ve satılmasını istedi" dedi

Mahkeme Mme Kerestecianla beraber Saidin kız kardeşinin şahit sıfatile celbi için talik olundu.

Bir sabıkalının muhakemesi

Ağırceza mahkemesinde şayanı dikkat bir davanın rüyetine başlandı. Hâdisenin kısaca hulâsası şudur:

Rüstem Üsküdar kazasına tabi Dudullu - kısıklı yolunda yol kesmek, şekavetle bulunmak ve devriye çıkan jandarmalardan Mustafayı katil, İsmaili cerhetmekten maznunen evvelce muhakeme ve müebbet küreğe mahkûm edilmişti. Bu ceza Cümhuriyetin ilân üzerine 10 sene ağır hapse tenzil veceza müddetinin nısfının mururundan sonra son af kanunundan istifade ederek tahliye edilmiştir. Diğer taraftan Rüstemin yeni bir hırsızlık vakası duyulmuş ve temyiz kararı nakzedilmiştir. Müddei umumilik kendisini elde mevcut resmile taharri ettirmiş ve könanda tevkıf olunmuştur.

Rüstem evelki celsede aranan şahsın kendi olmadığını söylemiş ve mahkemeyi iğfal için sahte nüfus tezkeresile bir de resim vermişti. Fakat mahkeme dünkü celsede evvelce dinlenilen Sabitler müzükleri Hüdıklarını söylediler. Hüseyin B. ifadesinde:

"— Maznun Saidin kız kardeşi bizde hizmetçidir. Bana o verdi ve satılmasını istedi" dedi

Mahkeme Mme Kerestecianla beraber Saidin kız kardeşinin şahit sıfatile celbi için talik olundu.

Bir sabıkalının muhakemesi

Ağırceza mahkemesinde şayanı dikkat bir davanın rüyetine başlandı. Hâdisenin kısaca hulâsası şudur:

Rüstem Üsküdar kazasına tabi Dudullu - kısıklı yolunda yol kesmek, şekavetle bulunmak ve devriye çıkan jandarmalardan Mustafayı katil, İsmaili cerhetmekten maznunen evvelce muhakeme ve müebbet küreğe mahkûm edilmişti. Bu ceza Cümhuriyetin ilân üzerine 10 sene ağır hapse tenzil veceza müddetinin nısfının mururundan sonra son af kanunundan istifade ederek tahliye edilmiştir. Diğer taraftan Rüstemin yeni bir hırsızlık vakası duyulmuş ve temyiz kararı nakzedilmiştir. Müddei umumilik kendisini elde mevcut resmile taharri ettirmiş ve könanda tevkıf olunmuştur.

Rüstem evelki celsede aranan şahsın kendi olmadığını söylemiş ve mahkemeyi iğfal için sahte nüfus tezkeresile bir de resim vermişti. Fakat mahkeme dünkü celsede evvelce dinlenilen Sabitler müzükleri Hüdıklarını söylediler. Hüseyin B. ifadesinde:

"— Maznun Saidin kız kardeşi bizde hizmetçidir. Bana o verdi ve satılmasını istedi" dedi

Mahkeme Mme Kerestecianla beraber Saidin kız kardeşinin şahit sıfatile celbi için talik olundu.

Bir sabıkalının muhakemesi

Ağırceza mahkemesinde şayanı dikkat bir davanın rüyetine başlandı. Hâdisenin kısaca hulâsası şudur:

Rüstem Üsküdar kazasına tabi Dudullu - kısıklı yolunda yol kesmek, şekavetle bulunmak ve devriye çıkan jandarmalardan Mustafayı katil, İsmaili cerhetmekten maznunen evvelce muhakeme ve müebbet küreğe mahkûm edilmişti. Bu ceza Cümhuriyetin ilân üzerine 10 sene ağır hapse tenzil veceza müddetinin nısfının mururundan sonra son af kanunundan istifade ederek tahliye edilmiştir. Diğer taraftan Rüstemin yeni bir hırsızlık vakası duyulmuş ve temyiz kararı nakzedilmiştir. Müddei umumilik kendisini elde mevcut resmile taharri ettirmiş ve könanda tevkıf olunmuştur.

Rüstem evelki celsede aranan şahsın kendi olmadığını söylemiş ve mahkemeyi iğfal için sahte nüfus tezkeresile bir de resim vermişti. Fakat mahkeme dünkü celsede evvelce dinlenilen Sabitler müzükleri Hüdıklarını söylediler. Hüseyin B. ifadesinde:

"— Maznun Saidin kız kardeşi bizde hizmetçidir. Bana o verdi ve satılmasını istedi" dedi

Mahkeme Mme Kerestecianla beraber Saidin kız kardeşinin şahit sıfatile celbi için talik olundu.

Bir sabıkalının muhakemesi

Ağırceza mahkemesinde şayanı dikkat bir davanın rüyetine başlandı. Hâdisenin kısaca hulâsası şudur:

Rüstem Üsküdar kazasına tabi Dudullu - kısıklı yolunda yol kesmek, şekavetle bulunmak ve devriye çıkan jandarmalardan Mustafayı katil, İsmaili cerhetmekten maznunen evvelce muhakeme ve müebbet küreğe mahkûm edilmişti. Bu ceza Cümhuriyetin ilân üzerine 10 sene ağır hapse tenzil veceza müddetinin nısfının mururundan sonra son af kanunundan istifade ederek tahliye edilmiştir. Diğer taraftan Rüstemin yeni bir hırsızlık vakası duyulmuş ve temyiz kararı nakzedilmiştir. Müddei umumilik kendisini elde mevcut resmile taharri ettirmiş ve könanda tevkıf olunmuştur.

Rüstem evelki celsede aranan şahsın kendi olmadığını söylemiş ve mahkemeyi iğfal için sahte nüfus tezkeresile bir de resim vermişti. Fakat mahkeme dünkü celsede evvelce dinlenilen Sabitler müzükleri Hüdıklarını söylediler. Hüseyin B. ifadesinde:

"— Maznun Saidin kız kardeşi bizde hizmetçidir. Bana o verdi ve satılmasını istedi" dedi

Mahkeme Mme Kerestecianla beraber Saidin kız kardeşinin şahit sıfatile celbi için talik olundu.

Bir sabıkalının muhakemesi

Ağırceza mahkemesinde şayanı dikkat bir davanın rüyetine başlandı. Hâdisenin kısaca hulâsası şudur:

Rüstem Üsküdar kazasına tabi Dudullu - kısıklı yolunda yol kesmek, şekavetle bulunmak ve devriye çıkan jandarmalardan Mustafayı katil, İsmaili cerhetmekten maznunen evvelce muhakeme ve müebbet küreğe mahkûm edilmişti. Bu ceza Cümhuriyetin ilân üzerine 10 sene ağır hapse tenzil veceza müddetinin nısfının mururundan sonra son af kanunundan istifade ederek tahliye edilmiştir. Diğer taraftan Rüstemin yeni bir hırsızlık vakası duyulmuş ve temyiz kararı nakzedilmiştir. Müddei umumilik kendisini elde mevcut resmile taharri ettirmiş ve könanda tevkıf olunmuştur.

Rüstem evelki celsede aranan şahsın kendi olmadığını söylemiş ve mahkemeyi iğfal için sahte nüfus tezkeresile bir de resim vermişti. Fakat mahkeme dünkü celsede evvelce dinlenilen Sabitler müzükleri Hüdıklarını söylediler. Hüseyin B. ifadesinde:

"— Maznun Saidin kız kardeşi bizde hizmetçidir. Bana o verdi ve satılmasını istedi" dedi

Mahkeme Mme Kerestecianla beraber Saidin kız kardeşinin şahit sıfatile celbi için talik olundu.

Okuma odası

İlk oda Beşiktaşta açıldı

Hazirandan sonra yeni odalar açılacak

Türkiyenin her tarafında açılacak olan okuma odaları için şehrimizde de hazırlıklar başlamıştır. Fakat bu sene bütçesinde tahsisat olmadığından şimdilik Haz[illegible]ndan evel bir tanesinin Beşiktaşta açılmasına karar verilmiştir. Beşiktaş Halk fırkası binasında açılacak olan bu ilk okuma odasına lâzımolan tahsisat meclisi Vilâyetin 1 Şubat içtimamda verilecektir. Haziranda da bu odaların teksiri için yeni bütçeye kâfi mikdarda tahsisat konacak ve şehrimizin muhtelif semtlerinde okuma odaları açılacaktır. Bu odalarda konferanslar verilecek ve okumak için muhtelif kitaplar bulundurulacaktır.

Tevziat

G. Mübadillere tevziat için gelen emir sarih değil midir?

Gayri müabdillere yapılacak tevziat emri geçenlerde tevziat komisyonuna gelmiş ve komisyon bu emri kâfi derecede sarih görmiyerek vekâletten yeni den istilâm etmişti.

Salâhiyettar bir zat bu hususta diyor ki:

"— Heyeti vekilece ittihaz olunarak maliye vekaleti tarafından tebliğ edilen emir kâfi derecede sarihtir. Bu itibarla istilâma lüzum ve mahal yoktur.

İadeye tâbi emlâk eshabına şimdiye kadar tediye yapıldığı doğrudur. Fakat bu tediyat sadece müsakkafat eshabına yapılmaktaydı. Emir tevziatın iadeye tâbi arazi eshabına da teşmil edilmesini bildirmektedir.

İadeye tâbi arazi olmadığı iddiası sadece gülünçtür. Garbî trakyadaki bütün arazi ile elyevm bilfiil muhacirler ve köylüler tarafından işgal edilmeyen bütün topraklar iadeye tabidir.

Vekâletin cevabı henüz gelmemekle beraber ilk emrin teyidi şeklinde olacağı muhakkaktır.

Ahmet Rıza Bey bir kaza geçirdi

Mülga Âyan Meclisi reisi Ahmet Rıza Bey evinde müessif bir kaza geçirmiş ve bacağı kırıldığından Şişli Etfal hastanesine nakledilmiştir.

Ahmet Rıza Beyin eski Bir resmi

Ahmet Rıza Bey, dün hastanede kendini ziyaret eden bir muharririmize hâdiseyi şöyle nakletmiştir.

"—Odamda ayak taydım. Birdenbire başım döndü ve düştüm. Sukutun şiddetinden baçağım kırıldı. Çok ıstırap çekiyorum."

Ahmet Rıza Beyin bacağı alçıya konulmuştur. Ahvali sıhhiyesi umumiyetle iyidir.

TAYYARE İHTİFALİ

Yarin (27 - Kânunusani) saat 11 de Fatih Tayyare abidesi civarında yapılacak ihtifal merasimine İstanbulda bulunan mebusini kiramın iştirak buyurmaları rica olunur.

DAVET

Üsküdar askerlik şubesinden: Şubat 1930 senesi ihtiyat zabıtan yoklamalarına başlanacağından şubemizde mukayyet ihtiyat zabitan, memurin ve mensubinin Şubatın birinci gününden son gününe kadar subeye müracaatları.

POLİTE

Bir facia

Bandırma vapuru tayfasından Refik

otomobil altında can verdi

Bandırma vapuru taifesinden Refik dün Kuruçeşmede yolun bir tarafından diğer tarafına geçmek isterken Bebekten doğru gelmekte olan şoför Tricopisin idaresindeki Rober kollej mektebine ait kamyonun altında kalarak ağır surette yaralanmış ve tedavi için götürüldüğü hastanede biraz sonra ölmüştür.

—o—

Mühim bir sirkat

Meçhul bir Ermeni, Uzunçarşıda bir tütüncünün evine girmiş ve 900 lira para ile iki takım elbise çalarak kaçmıştır.

—o—

Darülbedayide sirkatlar

Son günlerde Darülbedayide muhtelif sirkat vakaları olmuştur. Sanatkârlara ait müteaddit eşya meçhul eller tarafından birer ikişer çalınmaktadır. Bundan bir müddet evvel sanatkâr Vasfi Rıza beyin bir gümüş sigara tabakası amatörlerden birine ait bir çift iskarpin aşırılmış, fakat hırsızlar bulunamamıştır.

İki gün evvel de artist Ercüment Behzat beyin 100 lira kıymetinde bir saati çalınmıştır.

Mübeccel H. nın yaşı on sekiz

Cumhuriyet gazetesinin açtığı güzellik müsabaaksında birinci gelen Mübeccel Namık hanım dün öğleden sonra adliye ye gelmiş ve beşinci hukuk mahkemesine müracaat ederek sinnini 16 dan 18 e tashih etirmiştir.

Mübeccel hanımı adliyede teşhis edenler kendisini otomobiline kadar teşyi etmişlerdir.

Bir banka hakkında tahkikat

Borsa meclisinin dünkü içtimaı

Ecnebi bir bankanın İstanbul şubesi bir kaç gün evvel İzmir şubesi namına Borsadan aldığı İngiliz liralarının hakikî ihtiyaca müstenit olduğunu Borsa komiserliğine karşı isbat edemediğinden hakkında komiserlikce takibata girişmiştir. Borsa meclisinin dünkü içtimamda bu husus a ait tahkikatın tamikine lüzum görüldüğünden gerek İstanbulda gerek İzmirde tahkikat yaptırılmaktadır.

Evrakı tahkikiye Borsa komiserliği tarafından tanzim olunarak Borsa meclisine tevdi edilecek ve Bankanın cürmü sabit olursa tecziye edilecektir.

Beşiktaş Halk fırkasında konser

C. H. F. Beşiktaş nahiye merkezinde Perşembe akşamı çaylı bir konser verilmiştir. Mehmet Beyin idaresindeki alafranga musiki ve sanayi birliği kâtibi umumîsi Avukat Nazmi Nuri Beyin İktısat ve tasarruf hakkındaki konferansını Beşiktaş heyetinin sazı takip etmiş vebilhâhare hazıruna ihlâmur verilmiştir.

Pek mükemmel tertip edilmiş olan bu çaylı musahabeye maruf zevat ve aileler iştirak etmiş ve bilhassa alafranga musiki ve büfe nazarı dikkat ve takdiri celbetmiştir.

* * *

C. H. Fırkasnıda konser: İkinci kânunun yirmi altmcı pazar akşamı saat dokuzda Cağaloğlunda C. H. Fırkası merkez binası salonlarında konservatuvar muallimleri triyo heyeti tarafnıdan bir konser verilecektir. Kadın ve erkek herkes gelebilir.

Taksiler

Hile yapan otuz şoför yakalandı

Emanet yeniden şiddetli emirler verdi

Son günlerde taksilerden vaki olan şikâyetlerin çoğalması üzerine bir iki gündür yapılan sıkı teftişler neticesinde 30 dan fazla şoför tecziye edilmiştir.

Teftişler devam edecektir. Emanet, seyrüsefer merkezine yeni ve şiddetli bir emir göndererek ihtikâra sapan şoförlerin çok ciddî takip edilmesini bildirmiştir. En fazla şikâyetler bazı şoförlerin taksileri bozuk olduğu halde bu bozukluğu müşteriye söylemeden gideceği yere götürmekten ve sonra da takribî bir para istemelerindendir. Bu kabil şoförler hakkında takibat yapabilmek için de müşteriler tarafından bunların haber verilmesi icap etmektedir. Binaenaleyh bu kabil hususatta zabitai Belediye memurlarının bulunmadığı yerlerde polis memurları da işe müdahale edecektir. Şehremaneti bunun için polis müdiriyetine müracaat etmiştir.

Cani evlât babasını öldürdü

Katil Süleynan tevkif edildi

Şile köylülerinden 65 yaşlarında kara İbrahim bundan 15 gün evvel Manişar köyüne giderken esrar engiz bir surette kaybolmuştu. İbrahimin oğlu Süleymandan şüphe edildiği cihetle tahkikat bu noktadan tamik edilmiş ve neticede 15 gün evvel Manişar köyüne gitmek üzre yola çıkan İbrahimin oğlu Süleyman tarafından takip edilerek Kaba koz civarına geldiği zaman balta ile başı kesilmek suretile katledilerek cesedinin bir dereye atıldığı anlaşılmıştır. Süleyman yakalanmıştır.

Ramazan

Bu cuma günü başlıyor

Cuma günü ramazandır. Her tarafta ramazan hazırlıkları başlamıştır. Camilerdeki tanzifatın bitirilmesine çalışılmaktadır. Bu sene ramazan içinde büyük camilerde, tanınmış vâizlar tarafnıdan halkın iktısat ve tasarruf hususunda tenvirine çalışılacaktır.

Müftü Hasan Fehmi Ef.

Minarelerde mahyalarla halka samimî ikazlar yapılacaktır. yapılacaktır. Bunlardan bir kaçı şudur.

" Hilâli ahmere yardım ,, "İsraftan sakın,, , "Yerli malı kullan,, İstanbul müftüsü Hasan Fehmi Ef. şu beyanatta bulunmuştur:

"— Ramazan cuma günüdür. Her ramazan aynıda mutat olan işleri ibtirmeğe çalışıyoruz. Beyazıt, Fatih, Yenicami, Eyüp, Sultanahmet, Ayasofya gibi büyük camilere en iyi vâızları tayin ettik. Vazıların mevzuu tasarruf ve iktısattır. Bir memleketin bir milletin mevcudiyeti tasarrufla mümkün olabilir.

Dinen de tasarrufa mecburuz. Vâızların iktısat ve tasarruftan bahsetmeleri hakkında tamim yapılmıştır.,,

İstanbul Müftülüğünden: 31-1-930 Cuma günü Ramazanı şerifin biri olduğu ilân olunur.

Baytar müdürü Rasim B.

Ahvali sıhiyesinden dolayı bir buçuk ay mezuniyet almış olan vilâyet baytar müdürü Ali Rasim B. in mezuniyet müddeti bitmiş ve dün vazifesine başlamıştır.

Belediye cezaları

Kanun lâyihasında tadilât yapılması teklif edildi

Teklif sahibi Ferit Bey Istanbulda senede 41 bin zabıt varakası tanzim edildiğini söylüyor

ANKARA,25 (Telefonla)— İrfan Ferit (Mardin) ve Hasan Ferit (Kayseri) Beyler, meclisel verdikleri bir teklifi kanunî ile Belediye cezaları hakkındaki kanunun bazı maddelerinin tadilini talep etmişlerdir. Bu teklifi kanunî Pazartesi günü Dahiliye vekilinin huzuru ile Adliye encümeninde müzakere edilecektir.

Teklifini, birinci maddesi ile Belediye encümenleri eskisi gibi esnafa ceza kesmek vazifesin ifa ile mükellef tutulmakla kendilerinden bu vazifeyi kavramış bulunmaları ve verdikleri kararların isabeti ile vatandaşları filen tatmin etmeleri istenmektedir.

İkinci maddede, kendilerini suçsuz telâkki eden alâkadarlar diledikleri takdirde, kararın tefhiminden itibaren beş gün içinde sulh hâkimine ve olmıyan yerde bu vazifeyi gören mahkemeye bu kararı tetkik ettirmek hakkı tanınmaktadır.

Ayni zamanda derhal infaz edilen bu kararlarda yalnız san'at ve ticaretten men'e mütedair bulunanlarının teminat mukabilinde muayyen bir müddet için, tecil edilebileceği esası kabul edilmektedir. Üçüncü maddesile de zabıt varakalarının sıhhat ve intizamını temin için mahkemenin iptal kararı, zabıt varakasının hilâfı sabit olmasma müstenit olduğu takdirde,bunu tanzim eden zabıtai belediye memurları hakkında mahkemelerce derhal takibatı kanuniye yapılmak üzre sulh hakiminin veya mahkemenin müddei umumiliğe tevdi etmesi lâzımgelmektedir.

Ferit Bey ne diyor?

Teklif sahibi İrfan Ferit B. teklifi hakkında diyor ki:

— Teklifimizle Belediye nüfuzunun hakim bir vaziyete girmesini ve fakat bu nüfuzun esnaf âleyhine kullanılmasını da istemiyoruz. Kabahatli esnaf tecziye edilsin ve ceza hemen infaz edilebilsin. Yapılan istatistiğe göre İstanbulda senede 41 bin zabıt varakası tanzim edilmektedir. Şüphe yok ki bunların hepsi itiraz görüyor. İdare heyetleri bunları tetkik ile mükelfeftir. Bu işi heyeti idarelerin başarmasına imkân maddî göremiyorum".

Adliye encümeninde Dahiliye vekilinin huzurile tetkik edilecek olan bu teklifi kanun üzerinde bazı tadilât yapılması ve kanun üzerinde yapılacak ıslahatin faideli bir formüle tapti muhtemeldir.

Sular için istikraz

ANKARA, 25. (Telefonla) — Meclis Belediye encümeni ikiçtima daha aktederek lâyihayi üzerinde tetkikatını ikmal edecektir. Belediyelerin sular için istikraz aktedebilmeleri için tesbit edilen formüle göre maliye vekâleti tarafmdan cıbayet edilen Belediye vergilerinin 10 seneliğini karşılık göstererek maliye vekâleti Belediyelere kefalet edebilecektir. İstikraz olunacak para yalnız su işlerine tahsis edilebilecektir.

* * *

ANKARA, 25. (Telefonla — Maliye müsteşari Ali Riza Bey buraya geldi.

Hakem mahkemelerinin kararları

Muhtelit hakem mahkemesinden sadir olan hükümlerin temyizi hakkındaki kanun lâyihası heyeti vekilece tasdik edilerek meclise sevkedilmiştir. Adliye encümenine havale olunacaktır.

Ekonomi

Buğday fiatları düşüyor

Dün şehrimize yedi vagon buğday gelmiştir

Buğday fiatleri düşüklüğünü muhafaza etmektedir.

Halbuki mevcut buğday istoku geçen seneye nazaran fazla da değildir. Buğday fiatleri va satî 14,5 kuruştan muamele görmektedir. Bazen de fiatin 13 kuruşa kadar düştüğü olmaktadır.

Dün şehrimize 7 vagon gelmiştir. Buğday fiatleri böyle düşük olmakla beraber ekmek fiatlerine tesir ettiği yoktur. Değirmenci ile fırıncı arasında mütevassit rolünü yapan kırmacıların ekmek fiatinin düşmemesinde en mühim amil olduğu söylenmektedir.

Hamsi balığı

Bu sene balık oldukça fazlaca çıkmaktadır. Fakat her halde bol denebilecek kadar fazla değildir.

Uskumrunun okkası 60 kuruşa satılmaktadır. Bu yakınlarda en bol olan hamsidir. Bunun okası 30 kuruştur. Fiatlerin yüksek olmasında yapılan ihracatın da tesiri vardır.

Borsada vaziyet

Dün borsada İgiliz lirası1029 kuruşta açılmış ve bir aralık 1031 kuruşa kadar yükseldikten sonra akşam üzeri gene 1028 kuruşta kapanmıştır.

Liret 9,03 Altın 907 kuruştan muamele görmüştür. İstikrazı dahilî 96,50 lirada kapanmıştır.

Pirinçlerden ne suretle vergi alınacak?

Memleketimize ithal edilen pirinçlerden ne suretle resim alınacağıhakkında hâsil olan lüzumu tereddütler üzerine 1 teşrinievvel 929 tarihinden itibaren ithal edilecek pirinçlerin mevcut tarife ile aktedilmiş mukavelâtlar mucibince resme tâbi olacağı alâkadarlara bildirilmiştir.

Şeker fiatları

Şeker ve petrol inhisarının bu ay sonunda tesfiyesine başlanacak ve bu tasfiye mayıs nihayetine kadar devam edecektir.

Aldığımız malûmata nazaran Çekoslavakya hükûmeti şarlıhraç edilecek şekerlerin nakliye ücretlerinde yüzde 15 şeker fiatleri üzerinde iki kur tenzilât yapmıştır. Bu tenzilât bir fark yapabilecektir.

Mısır ticarî itilâfı feshetti

Hükûmetimizle Mısır arasında yapılan ticarî itilâfin fesh Mısır hükûmeti tarafmdan muvafik görülmüş ve bu husus hükûmetimize tebliğ edilmiştir.

İktısat Vekili keyfiyeti muhtaka ticaret müdürlüklerine tamim edecektir.

MİZAH, HİKÂYE,

Milliyet

Asrın Umdesi *"Milliyet"* tir

6 Kânunusani 1930

AREHANE — Ankara caddesi. . 100 Telgraf adresi: Milliyet, Istanbul

Telefon numaraları: İstanbul 3911, 3912, 3913

ABONE ÜCRETLERİ

	Türkiye için	Hariç için
aylığı	400 kuruş	800 kuruş
„	750 „	1400 „
„	1400 „	2700 „

Gelen evrak geri verilmez ddeti geçen nushalar 10 kuruştur. Gazete ve matbaaya ait işler için müdiriyete müracaat edilir. Gazetemiz ilânlarm mesuliyetini kabul etmez.

BUGÜNKÜ HAVA

Dün hararet en çok 8 en az 2 erece idi. Bugün rüzgâr lodos ecektir. Hava bulutlu olaması uhtemeldir.

FELEK

Dilenciler!

ki gün evvel Yeni cami önde toplanmış bir halk kalabalığınm sebebini anlamak için uldum.. Ve Emanetle Polidilencileri toplayarak otobillere doldurup götürdüğü gördüm.

ykırı arzularna rağmen otobile bindirilmiş olan bu serin içinde ağlıyanları vardı. unla dilenciliğin cazip bir olduğunu ve bir kere tadını nın bir daha vaz geçmiyece tahmin ettim. Yalnız içele bir yaşlı kadın sarı kamyon kapısmdan kendine bakan :

– Tomofile binmeden canralmasın diye Allaha dua etdi.. İşte kabul olundu! diyor Duası böyle kabul edilmiş alarma da tesadüf edilir.. da yalnız arabanın boyası ı vardır.

KOLAY MI?

ürkiye de ne zaman bir bey mle futbol hareketi olsa ve aman bir millî takım teşki teşebbüs edilse bu işi yalara "birahmane,, hücum ve bu gibilere hiç bir tariz ı esirgemiyen bir matbuat ıdaşımız var ki yakınca bir andanberi Türkiyenin en vetli bir klübünün idaresine ştı.

ürkiyede bir millî takım nak gibi manevî mesuliyeti azemeti nisbetinde bin ütrlü aatleri haleldar ederek ça sızıltı çıkarmıya müsait şi pek acı ve sert üslüplarla alayan o arkadaşmızın ida ni üstüne aldığı takım her n intizarı hilâfma bu fena celeri almaktadır.

eğil bir memleket futbolüidare etmek, yalnız ve sa bir klübün takımmın ter de alman neticeye nazaran et edemiyince artık millî n intahbı gibi dağdağalı i tenkit ederken insafın se raz daha fazla dinleneceği mit etmek haksız mı olur?

İM MÜŞABEHETİ..

er sene, koca karı soğuğu tesadüf eden mevsimde n "Balo,, isminde çıkan bir temiz vardır.

u seneki nushasında bu yıl azete benim bir çocuğum ğunu ve admı "Soğuk Nekoyduğumu yazıyor..

oğrudan doğruya alâkaolduğum bu bahsi tashih im. Arada "Felek" in asıl olan"Bürhan,,ile mülabese doğduğu haber verilen çocu adı da "Soğuk Nevâ,, 1 "Balo,, gazetesi,, dir.

FELEK

Kulak misafiri

O Kuruşu da ilâve etsen...

viştiğimiz bir arkadaş var. Âdeta saat manisine tutulur. Dakikada, hatta sanibir defa saati sorar:

Azizim şu saate baksana..

Aman, saatenize bakın, aişim var!..

ın gece böyle hepimize sıra ile sorarken ben dayanamadm:

— Yahu, dedim, saate bu kadar ihtiyacı olan adamsın.. Sana bir saat almanı tavsiye ederim..

Sonra ilâve ettim:

— 200 kuruşa kadar veriyorlar..

Bizim kalender arkadaş güldü:

—Şu tavsiyene 200 kuruşuda ilâve etsen daha makbule geçerdi!..

Kulak misafiri

Küçük Hikâye

Pot pot üstüne!

Oturuyorduk. İçimizden biri

— Geçen gün öyle mahçup oldum ki.. dedi.

Fazıl hemen sözü kesti, iki elile başmı tuttu:

— Aman benim yanmda mahcubiyetten bahsetmeyiniz. Almanyada bulunduğum seneler bir salonda başma gelen şeyden sonra mahcubiyet kelimesini duzdum mu, hemen başıma kan sıçrar...

İlk önce başlıyan arkadaşımız:

— Amma benim mahcubiyetim... deye devam etmek istedi.

Fazıl bırakmadı:

— Dur, dedi, ben başıma geleni bir anlatayım da, sonra canm isterse sen de söyle. İnsan ancak benim mahçup olduğum kadar utanır.

Almanyada bulunduğum zaman, iki Türk Hanımı ile tanıştım. Leman Hanımla, o yabancı diyarda pek çabuk dost olduk. Sözümü sui tevil etmeyiniz. Dostluğumuz samimî ve sade idi.

O da Alman kadın ve erkekleri yadırgıyordu, ben de... Fakat bir türlü, memleket arkadaşlarımızla toplanıp, görüşüp eğlenemiyorduk.

Bir gün Leman Hanım:

— Fazıl Bey, dedi, ne olur bir gece hep bizde toplansak... Bütün arkadaşlarmızı davet edemez misiniz?.

— Emredersiniz Hanımefendi..

Ertesi gün eşdostu davete başladım. Esasen tanıdıklarım pek mahduttu. İşimi çabuk bitirdim. Geriye bir Fevzi kaldı.

Onun bulunması şarttı. Biraz sersemce olan Fevzi bu gibi eğlencelerde pek lâzım oluyordu.

Bir kere zengin olduğu için fazla para alırdık. Malûmya davet para ile olurdu. Bu parayı da bir tek kişi verecek halde değildik. Herkes hissesine düşeni verecekti.

Fevziye böyle bir davet yapacağımızı söyledim. Çok hasis olduğundan reddetti:

— Ben öyle sonu gelmiyecek kadın eğlencelerinden anlamam dedi.

— Canım sonu gelmiyecek ne demek. İstersen getirirsin.

— Ben kendi vatandaşlarımla eğlenemem.

Bunun üzerine yalan söylemek mecburiyetinde kaldım.

— Alman kadınları var, dedim, hem de seni sonunda yalnız bırakmıyacak kadınlar da var.

— Doğru söyle?

— Yalan söylemeğe mecburi yetim yok.

Fevzi yumuşadı, istediğim parayı verdi.

Ertesi gece pürteravet ve neşe geldi.

Bir snedir Berlinde olduğu halde, Almancayı pek iyi öğrenemeyen Fevziye, alay olsun diye Leman hanımı Almanca takdim etim.

"Froyland Lehman!..."

Fevzi Lemanm elini sıktı, sonra bana döndü, küstah bir tavurla:

— Azizim, dedi, bu gece ben bu kızla yatarım!.

Beynimden vurulmuşa döndüm. Leman mosmor oldu.

İşitmemezliğe gayret ederek içeriki odaya geçti.

Yalnız halinca Fevzinin gırtlağma sarıldım:

— Allah belânı versin! dedim, bukadar sersemlik olmaz be!...

"Lehman" dememden bir şey sezmedin mi? O Lemandır.

Fevzi salaklaştı. Ben kendimi toplayıp içeri gerdim. Hiç bir şey olmamış gibi. Leman hanımla konuşmağa başladım.

Biraz sonra Fevzi geldi. Önümüzde reverans yaptı:

— Affedersiniz, dedi, biraz evel ağzımdan fena bir şey kaçırdım!...

Bundan sonra duramadm, fırlayip odama geldim...

M. M.

Mekteplileri müsabakası

Teslihatı tahdit

37 inci haftanın birinciliğini Galatasaray Lisesinden 262 Berin Bey kazanmıştır. Yazısı şudur:

37 inci hafta zarfında gazetenizde neşredilen havadislerin en mühimmi "Londrada toplanan bahrî teslihatı tahdit" konferansıdır.

Londra konferansı hakikaten çok mühim bir siyasî meseledir. Çünkü bu konferansta dünya siyasetinin istikbali mevzuubahsolacaktır. Bunun ehemmiyetini şu suretle tahlil edebiliriz.

İngiltere, harbi umumide Almanyayı mağlup ettikten sonra, kendisinin rakipsiz kalacağını zanetmişti. Fakat bu öyle olmadı. O feci günlerde rahatça yaşayan Amerika ona rekabete başladı. Gazetelerde çıkan istatistikler bunu bize gösteriyor.

Tabiî, İngiltere bu korkunç ve tehlikeli komşudan çekiniyor. Ve bunu da siyasî bir oyunla bertaraf etmek istiyor. Buna en birinci delil "Tahtelbahirleri ilga" etmek teklifidir.

Pek tabiîdirki İngiltere tarihî bir şerefi olan bahrî hakimiyetini elden bırakmak istemiyecektir; çünkü kendi hayatı mevzuubahistir.

Ajans telgraflarmdan anlaşıldığına göre temsil olunan devletlerin fikirleri muhteliftir. Çok temennî olunurki bu fikir ayrılığı konferansın akametine sebebiyet vermesin. Çünkü bu mesele artık bir "beşeriyet" meselesidir.

Washington konferansı gibi bir netice elde edilemediği takdirde sulh havasının karmasından korkulabilir. Zira bu müthiş ve korkunç yarış bir harple neticelenecektir.

Bir tavzih

Taksim polis merkezi telefon memuru İzzet f. den şu mektubu aldık:

Gazetenizin 24-1-930 tarihli nushasında Kabataş lisesi talebesinden oğlum İsmail Hakkıya muallim muavini Şükrü Bey tarafından fena halde dayak atılarak otomobil ile evime gönderildiği yazılmaktadır. Hâdise o suretle cereyan etmiş olmayıp bir mesele hakkında müreb bisi tarafından kendisine şiddetlice ihtaratta bulunmasından ve itilmesinden muğber olan çocuğun yanlış malûmat vermesinden ibarettir.

İsyan var mı?

TİRAN, 25. A.A. — Matbuat idaresi, bir çok Arnavut kabileleri arasında bir kiyam vukubulduğuna dair ortaya çıkarılan haberleri tekzip etmektedir.

Istanbul Su Şirketinden:

15/16 Kânunusani 1930 gecesi vukua gelen her iki yangında su mevcut olmadığı bazı gazeteler tarafından bilâ tahkik yazılmıştır.

Yanlış olan bu havadisi İstanbul Su Şirketi tashih eylemek mecburiyetindedir. Filhakika, işbu iki yangının devamı müddetince mebzulen su mevcut olduğunu ispata kâfi olacak vesaika şirket maliktir.

İSTANBUL VİLÂYETİ DEFTERDARLIK ILÂNATI

Gebze mal müdürlüğünden:

Kıtaatı askeriyyeden müdevver ve zirde isimleri muharrer eşyayı askeriye 17/1/930 tarihinden 6/2/930 tarihine kadar yirmi gün müddetle müzaideye vazedildiğinden taliplerin yevmü ihale olan Çarşamba günü saat 14 te depozito makbuzu teminat mektubu veya tahvilâtı hamilen Gebze malmüdiriyetindeki satış komisyonuna müracaatla müzaideye istirakleri ve müzaideyi müteakıp bir hafta zarfmda bedeli ihâleyi tesviye ile ihâle edilen eşyanın temamını kaldırmaları ve kaldırmadıkları takdirde beher gün için yevmiye bir lira eşya ücreti vermeleri şerait iktizasından bulunduğu ilân olunur...

2 bakır tava	1 avcı yeleği	385 kapot
2 kepçe	12 çul şiltesi	710 kışlık ceket
3 demircikörüğü	2 meşin belleme	809 pantalon
3 meşin fişeklik	53 hayvan furçası	1243 tozluk
36 koşum kolupa	67 kaşağı	931 serpuş
1 koburluk	86 ip yular parças	1091 yazlık ceket
16 mahruti çadir	1 top ağı	1177 „ pantalon
3 top örtüsü	2 çinko koğa	1130 „ serpuş
10 portatif çadır	3 kantar	1628 „ tozluk
455 arka çantası	82 matra	1306 yemeni ve filar
708 ekmek torbası	1 elek	127 taşma
443 velense kilim	7 kalbur	260 zincir parçası
254 beğlik	35 t: iş elbise	65 mamuz
161 çağ torbası	85 pil	1 törpü
29 keten kilif	142 kar gözlüğü	2 kerpetin
26 „ su koğası	1 karavana	2 santiraç
198 belleme	75 alüminyom tabak	36 koşum kolu
15 kaşa	1 süzgeç	52 eğer takımı
22 kıl çulı	1 faldm	2 semer
452 „ torba	17 başlık	1 telti
8 kürk	1 teneke karavana	32 hamut koşum
141 kolan parça	1 saç fuçu	34 kemici ve adîfener
275 gebre	5 yastik kilifi	9 zahma demiri
122 çuval	4 karavana „	2 şebeş demiri
8 eldiven	4 teneke leğen	1 kantarma
2 semaver	31 kürek	3 semaver
2 kalbur	2 „ kılıfı	6 demir soba
1 fuçu	12 mıntan parça	9 saç soba
3 mangal	12 kum torbası	1 soba tahtası
2 kürek	1 kırık balta	2 büyük kazan
1 nalbant çantası		131 soba borusu

* * *

Maliye vekâletinden:

28 Şubat 1930 tarihinde açılacak Maliye Müfettiş muavinliği müsabaka imtihanma ait duhul şeraiti ile imtiham programı.

Maliye Müfettiş muavinliği için biri 28 Şubat ve diğeri 31 Ağustos 1930 tarihinde iki imthan açılacaktır.

28 Şubat 1930 da açılacak imtihan duhul şeraiti şunlardır.

1 — Türk olmak

2 — Âli Mekteplerin birinden mezun olmak.

3 — Yaşı 24 ten aşağı 30 dan yukarı olmamak.

4 — Namzetler ilân tarihinden itibaren 20 Şubat 1930 tarihine kadar doğrudan doğruya Maliye Vekâleti Teftiş heyeti reisliğine istidaname ile müracaat edecekler ve verecekleri istidalara aşağıdaki evrâki vesaikin musaddak suretlerini raptedeceklerdir.

1 — Nufus tezkeresi ve ikametgâh adresi.

2 — Tercümei hal hülâsası.

3 — Askerlik mükellefiyetini ifa ettiklerine veya tecil edilmiş bulunduklarma dair olarak mensup oldukları askerlik şubesinden alınacak resmî vesaik.

4 — Mektep şahadetname veya tasdiknamesi.

Namzetler imtihandan evel sıhhî muayeneye tabi tutulacaklardır lâzım gelen şeraiti haiz olanlar tahriri ve şifahi olmak üzre iki defada icra kılınacak müsabakaya iştirak edeceklerdir. Evvelce yapılan müsabakada bir dafa iştirak ile müvaffak olmayanlar ilân olunan şeraiti haiz oldukları takdirde bu müşabakaya iştirak hakkına maliktirler. Müşabakanın birinci tahriri kısmı Ankara ve İstanbulda ve tahrirde müvaffak olanların ikinci şifahi kısmı Ankarada olacaktır. Tahrirde müvaffak olmayanlar şifahi imtihana kabul edilemezler. Müşabaka neticesinde kazananlar Maliye Müfettiş muavinliğine tayin olunacaklardır.

Müfettis muavinliğine kabul tarihinden itibaren 2-3 sene müddetle bir müfettiş refakatında Staj gördükten sonra bir ehliyet imtihanına tabi tutulacaklar ve bu imtihanda da kazananlar mesleki malûmat ve mümareselerinin tezyidi zumnında en az bir sene müddetle Avrupaya izam edilecekler ve gönderilmezden evel Maliye Müfettisliğine tayin olunacaklardır.

Avrupadan avdet eden Müfettişler teftiş heyetinde beş sene müddetle ifayi vazife etmeğe mecburdurlar bu müddetin hitamından evel heyetten ayrılmak isteyen Müfettişler Avrupada bulunacakları zaman zarfında Hazinece kendilerine sarf edilen mebâliğin heyette bulundukları her kâmil sene için % 20 bittenzil bakiyesini bir gûna itiraza mahal kalmaksızın Hazineye iade edeceklerine dair Malive Vekâletine Kâtibi Adilden müsaddak bir kefaletname vereceklerdir.

İMTİHAM PROGRAMI

1 — Maliye ve İktısat ilimleri hakkında umum malûmat.

2 — İstikrazlar ve muhtelif şekilleri borçlarm itfası tahvil ve tevhidi Türkiye düyunu umumiyesi hakkında malûmat.

3 — Vergi tarhında takip edilmesi lâzımgelen kaideler. Bilâ vasıta ve bilvasıta cibayet olunan vergiler sermaye ve irat üzerine mevzu verglier ve bunlardan her birinin faideleri ve mahzurları.

4 — Kanunumedeninin gayri menkul emvalin tasarrufuna ait ahkâmı hakkında umumî malûmat.

5 — Türkiye de bugün carî olan bil'umum vergi ve resimler ile tarh ve cibayet usulleri usulu tahsil ve takibatı kanuniye.

6 — Muhasebeyi umumîye kanunu ahkâmi ve bu hususta ki mütalealar bütçe ve tabi olduğu esaslı kaideler senei maliye ve devrei hesabiye mevzu kanunlar masarifin tediyesi ve itâ emri ve bütçenin murakabası şekilleri.

7 — Türkiyedeki Mâli teşkilât hakkında umumî malûmat.

8 — Hukuku idare ve hukuk ve ceza mahkemeleri usuline dair malûmat.

9 — Basit ve mürekkep faiz hesapları nisbet ve tenasüp kaideleri satıh ve hacım mesahaları yeni mikyasat usulü.

10 — Ticarî usulü defteri, usulü başite ve müzaafa hakkmda muhtasar malûmat.

11 — Tarihi malî ve Coğrafya Türkiyenin tabiî idarî ve maada iktisadî Coğrafyası.

12 — Türkçe ve Fransızça kitabet (imtihanda fransızçadan, İngilizçe, Almanca ve İtalyanca vukuf dahi ayrıca nazari dikkate alınacaktır)...

OPERA BUGÜN

RAKEL TORRES ve MONTE BLU nun temsil ettikleri sesli ve şarkılı

BEYAZ GÖLGELER

filmini göstermektedir.

Metro goldvin filmidir.

SİYAH KUŞLAR

Bugün ve yarın trupun son temsilleri

Bugün saat 16 da matine, saat 21.30 da suvare

LOUISIANA

revüsünü görmek ve işitmek üzre hepiniz

FRANSIZ TİYATROSUNA

şitap ediniz. Muazzam zinci trupunun 40 tablodan mürekkep bu muhteşem temaşa İstanbulda misli görülmemiştir. Cazbaud. genç kızlar ve erkekler, dansörler, zinciler.. Yarınki pazartesi günü veda GALA müsameresi

Önümüzdeki çarşamba akşamı Büyük gala suvaresi olarak

MELEK SİNEMASI

NUHUN GEMİSİ

(Rejisörü: MIKAEL KERTEZ)

filmini takdim edecektir. 12büyük kısım tekmili birden gösterilecektir.

Hamiş: Gala suvaresinin loca ve hususî mevkilerin biletleri bugünden itibaren satılmağa başlanmıştır.

KALİYOSTRO

(KRALİÇENİN GERDANLIĞI)

Sizi cezp ve teshir edecek ve heyecana getirecektir. Önümüzdeki Perşembe akşamı MAJİK SİNEMASINDA

Bugün görmeniz lâzımgelen film

ETUAL SİNEMASININ

irae etmekte olduğu BRİGİT HELM in temsili

RUS AŞKI

Tamamen sonorize (seslendirilmiş) filmidir

OPERA

ÇARŞAMBADAN İTİBAREN RONALT KOLMAN VE LİLİ DAMİTA NIN TEMSİL ETTİKLERİ SESLİ VE ŞARKILI **KORSAN** FİLMİNİ GÖSTERECEKTİR

Bugünden itibaren

ALEMDAR SİNEMASINDA

Sinemacılığın bir harikası Mevsimin en kuvvetli ve en heyecanlı filmi

TAHTELBAHİR 44

Tamaşakerana baştan sonuna kadar bir heyecan uysndıran ve merakaver bir alâka tevlit eden emsalsiz müheyyiç bir dram.

Programa ilâveten

AŞK PERİSİ

Şuh ve sevimli artist (KOLİN MOR) un Gayet neşeli ve nezih komedisi

Gündüz 2 ve 4 1/2 gece 9 1/2 da

Bu hafta

MELEK SİNEMASINDA KADIN

filmini temsil etmekte olan

FLORANS VİDOR

Bütün temaşakeranı teshir etmektedir.

Bugün

ELHAMRA SİNEMASINDA

muzaffer olmakta devam eden POLA NEGRİ nin temsili

MOSKOVALI KADIN

sesli ve şarkılı filmini görmekte kusur etmemelisiniz

İlâveten: Sözlü FOX dünya havadisleri sesli varyeteler, RUTH ETTİNGin şarkılı melodileri.

Yarın akşam

ELHAMRA SİNEMASINDA

mevsimin en muazzam filmi

Çılgınlıklar revüsü

FOX sesli, şarkılı ve sözlü

KAMERDE KADIN

ŞEHREMANETİ

Tepebaşı tiyatrosunda bu akşam saat 21/30 da YAHUDİ

3 perde 7 table Yazan; John Galsvorthy Tercüme edenler: Bedia, Vasfi Rıza

DANTOS HASAN; Dişlere ebedî hayat verir.

DANTOS diş macunu dişleri 100 sene yaşatır, çürütmekte vikaye eder. Dişleri inci gibi beyazlatır. Diş etlerini kuvvetlendirir ve kanamaktan meneder ve dişlerin arasında kalan tefessühatı ve ufuneti izale eder. Diş ağrılarına, nezlelerine mani olur. Ağızda gayet lâtif bir serinlik ve rayihı bırakır. Mikropları imha ve ağızdan gelecek her türlü hastalıkların sirayetine mani olur. Avrupada daima birinciliği alır ve birinciliği diplomalarla müsaddaktır. En büyük mükâfatı ihraz eder. Altın madalye ve nişanlar almıştır.

20 Kuruşa Hasan ecza deposu. Dantos diş macunu yerine başka bir marka verirlerse almayınız. Çünkü Dantos dünyanın en enfes ve mükemmel diş müstahzarıdır.

MİLLİYETIN ŞEHİR HABERLERİ

Maarifte

Ekalliyet mektepleri

Türk hocalar maaşlarından şikâynt ediyorlar

Ecnebi ve ekalliyet mekteplerı muallimleri cemiyeti bu hafta zarfında bir içtima aktedecektir. Bu içtimada muallimleri ve tetrisatı alâkadar eden mühim bazı noktalar ve bilhassa maaş meselesi mevzuu bahs olacaktır. Mektep idareleri Türk hocalarına maaş verirken ayı dört hafta olarak hesap etmektedirler. Halbuki Türk muallimler mektep idarelerinin bu haksızlığına itiraz ederek diyorlar ki:

17 Mart 340 tarihinde 9285 numaralı ve Maarif müdürü Saf et B. imzalı tamimde sarahaten zikredildiği üzre her ay 30 gün hesap olunmalı ve bu günere isabet eden ders saatleri içret olarak verilmelidir."

Türk hocalar Maarif Emanetine ve Vekâlete müracaat edecek tahkikat yapılmasını istiyeceklerdir.

Ehliyetnameli resim muallimleri

Lise muzunu olmayıp ta, talimatnamey muvafik olarak 927 ve 928 senelerinde güzel San'at lar Akademisindeki ehliyet imtihanlarında muvaffak olabilmeleri esası Maarif vekâletince kabul edilmiştir. Bu gibi mezunlardan muallimliğe talip olanlara vazife tebliğ edilecektir.

Teofil gotiye vapuru

Marmarada pervanesinden yakatlanan Teofil Gotiye namındaki Fransız bandıralı vapur yedekle Halice girip Seyrisefain havuzlarında tamir edilmek istenmişse de en itibarile en büyük havuz bile vapuru alamamıştır.

Gemi bu saba h Haliçten çıkarılmıştır.

Teofil Gotiye 8000 tondan fazla olduğundan, İstinye dokları da almamaktadır.

Teofil Gotiye İzmitte tamir edilecektir.

Şeker ve petrol inhisarında tasfiye

Şeker ve petrol inhisar idaresinde bu ay sonundan itibaren memurlar arasında tasfiye yapılacaktır.

Maliye vekâleti tütün, müşkürat ve kibrit inhisar idarelerine verdiği emirde şeker inhisar idaresinden açıkta kalacak memurların tercihan münhal olan yerlere tayin edilmesini bildirmiştir.

Teftiş usulleri değiştirilecek

Haber aldığımıza göre vekâletlerden bir çoğu bu sene teftiş usulünü tebdil edecek mahiyette yeni bazı usuller koyacaktır. Bazı vekâletler, kendi müfettişleri için birer teftiş mıntakası ihdas etmişlerdi. Halbuki teftişten matlûp neticeler mıntaka usulile tamamile temin edilmediğinden, bu usul değiştirilecektir.

Damızlık teberruu

Alem dağında oturan prens Halim B. damızlık atlarından birini, vilâyetin damızlık hayvan deposuna hediye etmiştir. Vilâyet tarafından prens Halim B. e teşekkür edilmiştir.

İçki düşmanlarının kararları

Yeşil Hilâl "içki düşmanları cemiyeti Mazhar Osman B.in riyaseti altında toplanmışlardır

Vilâyette

Verasetvergisi

Beyannamelerde kaydedilecek nokta

Veraset ve intikal vergileri kanununa merbut talimatnamenin beşinci maddesi mücibince varislerin her birine intikal eden hisselerin tayini için tapu idarelerne gidecek beyannamelerde zevcenin mülkiyet veya intifa haklarından hangisini tercih edeceği gösterilmediği takdirde bu hususun varislerden sorularak behemehal tesbit olunması alâkadarlara tebliğ edilmiştir.

Poliste tayinler

Polis sabık ikinci şube birinci kısım başmemuru Zeki Bey Manisa merkez memurluğuna, Kadıköy merkezi serkomiseri İhsan Bey İzmir merkez memurluğuna, Manisa merkez memuru Haşim Enverî Bey İstanbul polis müdüriyeti ikinci şube ikinci kısım başmemurluğuna tayin ve polis müdüriyeti telefon memuru Osman Bey taharri komiserliğine terfi edilmişlerdir.

Sin tashihleri

Mükellefiyet yaşına vasıl olduktan sonra yapılacak yaş tashihi muamelâtının tekaüt vesaire gibi bütün askerî muamelâtça da muteber olmıyacağı hakkında bir karar ittihazına dair baş vekâlet tezkeresi millî müdafa ve bütçe encümenlerine havale edilmiştir.

Karton fabrikası

Tütün inhisar idaresi, karton fabrikası işini evvelâ bir şirkete bırakmıştı. Şirket, fabrikanın inşasına Haliçte başlamış fakat başaramamıştı.

Bunun üzerine idare, fabrikayı kendisi yapmak mecburiyetinde kalmıştır. Fabrika için en müsait yerin yapılan tetkikat neticesinde, Gemlik olduğu anlaşılmıştır.

Yeni fabrikanın makine levazımını satmak için idareye teklifler vaki olmuştur. Bunlar tetkik edilecek ve en müsait teklif kabul edildikten sonra işe başlanılacaktır.

Şurayi askerî

Şurayi askeri kadrolar hakkındaki tetkikatını bitirdi. Daha bazı lâyihaları müzakere edeceğinden Şubat ortalarına kadar içtimalarına devam edecektir.

Emanette

Yeni dispanserler

Ancak hazirandan sonra acılacaktır

Zeynep Kâmil hastanesile daha bir kaç dispanser açmağa karar veren Emanet bu hususta bütçede tahsisat olmadığından bunlara lüzumu olan tahsisatı ancak gelecek sene bütçesi için cemiyeti belediyeden isteyecektir.

Binaenaleyh gerek hastanenin ve gerek dispanserlerin açılması Hazirandan sonra kabil olabilecektir

Gazi köprüsü

Gazi köprüsü projesini yapmakta olan M. Piju projeyi bitirmiştir. Emanete gönderdiği bir mektupta kendisi İstanbula gelemiyeceğini ve fakat projeyi postaya tevdi ettiğini bildirmiştir. Bu itibarla proje bir iki güne kadar gelecektir.

Terkos muslukları

İtfaiye müdüriyeti terkos musluklarını teftişe başlamıştır Su bulunmıyan musluklar tesbit edilmekte ve bunlar hakkında zabıt verakaları tanzim edilmektedir.

Yıldız fidanlığı

Şehremanetinin Yıldızla büyük bir fidanlığı vardır. Fidanlar şimdiye kadar çok büyük bir rağbet kazanmıştır. Emanet, fidanlıkta memleketimizde yetişmeyen meyvaları yetiştirmek için bir meyva bahçesi tesisini düşünmektedir.

Türk - Yunan

Ankara müzakeratı ilerileyor

Muhtelit mübadele komisyonunun İstanbulda bulunan azaları dün toplanmışlar ve takdiri kıymet faaliyetine ait abzı esasları tetkik etmişlerdir.

Şehrimizdeki alâkadar mahafile son gelen malûmat Ankara müzakeratının müsait bir mecrada inkişaf etmekte olduğuna dairdir. En esaslı noktalar üzerinde itilâf hasıl olmuş, teferrüata ait bazı noktaların halli kalmıştır. Bu müzakeratın yakında intaç edilmesi beklenebilir.

Komisyon 930 tasarrufatma ait kararları tatbik etmektedir. Kadrodan ihraç edilen üç daktilo ile bir renagrofa lâzımgelen tebliğat yapılmıştır.

Dokuzuncu talî komisyon reisi Korterle Türk delgesi Cevdet bey bugün Dede ağaca hareket edeceklerdir.

Harik, hayat, kaza ve otomobil sigortalarınızı Galatada Ünyon hanında kâin Ünyon sigorta kumpanyasına yaptırınız.

Türkiyede bilafasıla icrayı muamele etmekte olan

ÜNYON

Kumpanyasına bir kere uğramadan sigorta yaptırmayınız.

Telefon: Beyoğlu -2 002

"Milliyet,, in eğlenceleri

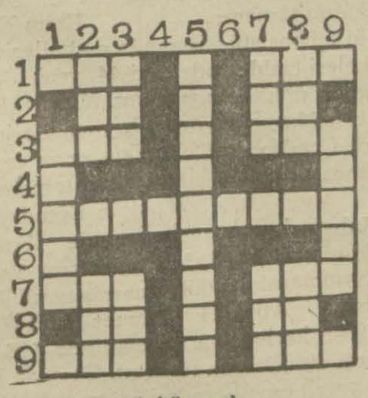

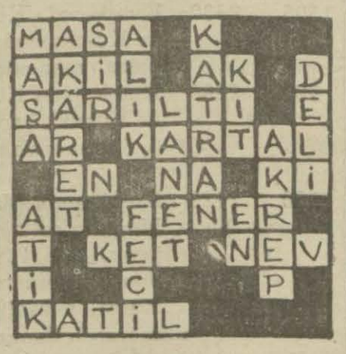

Bugünkü yeni bilmecemiz

SOLDAN SAĞA:

1 — Şafakta ağaran yer (3). Gelecek zaman (2).
2 — Nota (2). Nida (2).
3 — Garez (3). Cet (3).
5 — Ateşli (9).
7 — Ekmek (3). Mensup (3).

Dünkü bilmecmizin halledilmiş şekli

YUKARDAN AŞAĞI:

1 — Falcı (5).
2 — İsim (3). Orta (3).
3 — Ekmek (3). Cins (3).
5 — Karpuzu ile meşhur yer (9).

Hareket sahipleri

(Birinci sayfadan mabat)

aleyhinde neşriyat yaptığımız şirkete mensup olduğunu bilmiyordum. Bu adam, gazetemizin yevmî olmasında ısrar ettiği için verdiği parayı kabule muvafakat etmiştim.

Şantajcilik için bir şebeke tarafından yapılmış gibi gösterilen neşriyatımızın resmî vesaike müstenit olduğunu ve bu meselenin tütün ziraatile meşgul Türk köylülerine ait 20 milyon lira ile alâkadar olduğunu mahkemede izah edeceğiz. Hikmet Bey bana parayı verince peyderpey ödersin demişti. Bunları bir arkadaşından tedarik ettiğini iddia eden Hikmet Bey, elimi tutarak senet yazmamâni olmuş ve benim itirazım üzerine âdeta zorla paraları paltonun cebine koymuştu. Ben tekrar senet yazmak için ısrar ettiğim sırada bulunduğumuz odanın kapısı açılmış ve dört kişi içeri girmişti. Resmî memur olduklarını söyledikleri zaman vaziyeti derhal anladim ve paraları memurlara teslim ettim. Tutulan zapta borç vermek ısrarile bu tuzağmaleyhimde kurulduğunu yazdırdım. Beni polis müdüriyetine götürdüler. Müdür Şerif Bey vaziyetten haberdar olunca tahliyem için emir vermiştir."

Diğer taraftan tütün mecmuası sahibi Sait Bey, bu hâdisenin cereyan ettiği gün ayni zamanda komisyoncu Ali Bey namında biri vasıtasile şirketin para vermek üzre kendisine de müracaat vakı oluğunu, fakat bunu reddettiğini ve aleyhinde bazı işaatta bulunduğu iddiasile şirket aleyhine 30,000 liralık bir zarar davası açtığını söylemiştir. Fakat Sait Beyin bahsettiği bu ikinci mesele hakkında alınan tertibat neticesiz kaldığı için polis müdüriyeti Ali Beyin ihbarları hakkında ademi malûmat beyan etmektedir.

Herman Sipirer şirketi vekili Sadi Rıza bey ise diyor ki:

"— Hareket gazetesinde, müvekkilleri maleyhinde mekaleler çıktı.

Bu neşriyatın önüne geçmek üzre Şirket polisi haberdar ederek bir plân tertip etti ve para verilirken cürmü meşhut yapıldı."

Şirketin depoları işletme müdürü Arif Hikmet Bey, Suat Tahsin Beyin, kendi vasıtasile şirkete hulül etmek istediğini iddia ederek şunları ileri sürmektedir:

"— Suat Bey, şirket muavenet ederse aleyhine yazmıyacağının söylemişti. Fakat şirket böyle şeyler için para verilemiyeceği kanaatinde idi. Bana gelen Suat Beye bunu anlattığım zaman maksatları şantaj olmadığını söyleyen Suat Bey sonra gene şirket aleyhinde neşriyat yapmıştır.

Ben, bir gün vali olan davet üzerine idarehanesine gittim ve ona 200 lira kadar yardım edebileceğimi söyledim. Fakat o 2000 lira istemekte ısrar etti.

Bunun üzerine lâzımgelen tertibat alındıktan sonra kendisini Beşiktaştaki depomuza davet ettim ve orada cürmü meşhut tesbit edildi. Komisyoncu AliBey bize diğer bir şahsın da bu tarzda para istediğini bildirmişsede ayni suretle cürmü resmen tesbit edilmiş değildir. Çünkü bu şahıs süphelenerek kendisine verilen parayı kabul etmemiştir".

İstanbul Asliye Mahkemesi Birinci Ticaret Dairesinden:

Mahkemece ilânı iflâsına karar verilmiş olan Halıcı Abdül oğlu Haydar Efendiye ait muhtelif cins taşlar 5-2-930 Çarşamba ve kabil olamadığı takdirde anî takip eden günlerde saat on buçuktan on ikiye kadar kapalı çarşıda sahaflar caddesinde 50, 52, 53 numerolu dükkânda furuht edileceği ilân olunur.

İstanbul Birinci Ticaret Mahkemesinden:

Mahkemece mukaddema ilânı iflâsına karar verilmiş olan Mahmut paşada Çakmakçılar Yokuşunda Sabr-Sefa Hanı altında manifatura ticaretile müştegil Baruh Levi Efen-

BÜYÜK TAYYARE PİYANGOSU

8. İNCİ TERTİP 1. İNCİ KEŞİDE:

11 Şubat 1930

Keşideler; Vilâyet, Şehremaneti, Defterdarlık, İş, Ziraat ve Osmanlı bankaları murakıpları ve halk huzurunda yapılır.

BÜYÜK İKRAMİYE: 30,000 LİRADIR

Her keşidede çıkan numaralar tekrar dolaba konmaz.

Beyoğlunda

PANORAMA - PALAS

Birahanesinde her akşam saat beşten itibaren

ASRÎ ŞIK ORKESTRASI

Kemanî Mustafa Bey	Muganniye:	Nieser Hanım (Arap)
Pianist Mme Angel	„	Melâhat Hanım
Klarinet Ramazan Ef.	„	Nektar „
Kontro - bas İhil Ef.	„	Hamiyet Hanım
Bacist Hasan Ef.	„	Seher „
Bacist Mehmet Ef.	„	Muazzez „

Tatil zamanlarında ÇİGAN MUZİKASI

Fakruddem, zaafı umumî, nevrasteni Kemik hastalığı sıraea, gripten sonraki nekahet malarya, lohusa ve sairede kırk senedenberi mücerrep olan

Dr. HOMMELin HEMATOGENE

Mukavvisinin istimalile kesbi ifakat eylemişlerdir. Balıkyağı yerini tutar, umum eczanelerde ecza depolarında satılır.

Umumî vekili: İstanbul'da Cermanya han 44

Maarif Vekâletinden

Balıkesirde inşa edilecek olan Muallim Mektebi pazarlık usulile 10 Şubat 930 tarihine müsadif Pazartesi, günü saat 15 de Vekâlet inşaat komisyonunda icra edilecektir. Talip olanlar pilân ve şartname i fenniyeleri ile münakasa şartnamelerini almak üzre ehliyeti fenniyeleri ni müş'ir müsaddak vesikalarile beraber her gün Vekâlet İnşaat Dairesine müracaatları ilân olunur.

Emvali metruke müdürlüğünden: Satılık nısıf hane hissesi

Kadıköyünde Caferağa mahallesinde Moda caddesinde kâin nim kâigr 8 oda 3 sofa, taşlık, matbah, hâlâ ve çatı arasile bir miktar bahçeyi havi cedit 192 numaralı hanenin Hazineye ait nısıf hissesinin 6500 lira bedeli muhammen ile ve kapalı zarf usulle 9/2/930 tarihine müsadif Pazar günü saat 14 te icrayi müzayedesi mükarrerdir. Taliplerin yevmi mezkûrda saati muayyenden evel teklif mektuplarının İstanbul Millî Emlâk Müdüriyeti Satış komisyonuna tevdi eylemeleri.

Devlet Demiryolları ve Limanları Umumî idaresinden:

284 tane demir köprü için meşe travers kapalı zarfla münakasaya konmuştur.

Münakasa 9 Şubat 930 Pazar günü saat 15 te Ankarada Devlet Demiryolları İdaresinde yapılacaktır.

Münakasaya iştirak edeceklerin teklif mektuplarını ve müvakkat teminatlarını ayni günde saat 14.30 a kadar Umumî Müdürlük kalemine vermeleri lâzımdır.

Talipler münakasa şartnamelerini iki lira mukabilinde Ankarada, Malzeme dairesinden, İstanbulda Haydarpaşa mağazasından tedarik edebilirler.

KARON Alman kitaphanesi Beyoğlu Tünel meydanında 523

Tabip aranıyor

Tahlisiye Müdüriyeti Umumiyesi Anadolu mıntakası Tabibeti münhâldir. Talip olanların istidaname ile Galata rıhtımında Maritim hanında Tahlisiye Müdüriyeti Umumiyesine müracaat etmeleri ve 27 Kânunusani 930 Pazartesi günü saat dokuz buçuktan onbir buçuğa kadar vesaiki lâzimeyi müstashıben Müdüriyeti Umumiye binasında ispati vücut eylemeleri lüzumu ilân olunur.

Tursun Bey kazasında alâçam ormanının sokuldak mevkiinde iki buçuk sene müddetle ve beher metro mikâbı 300 kuruş bdelle müzayedeye çıkarılıp talip zuhur etmeyen 570/-3654 metro mikâp devrik çam eşcarı şartnamesi dairesinde 13-1-930 tarihinden itibaren yirmi gün müddetle

Muntazam Bartın Postası

Ercümend Nur Vapuru 27 kânunusani Pazartesi günü Sirkeci rıhtımından hareketle Alaplı Ereğli, Zonguldak, Bartın, Amasra, Kuruca şile, Cideye azimet ve avdet edecektir.

Fazla tafsilât için Eminönü Rıhtım han 2 numaraya müracaat. Telefon: 2684

Bakırköy de Avrupada tahsilde bulunmuş bir muallim Fransızca hususî ders veriyor. Tafsilât: Bakırköy Çarşı No. 9 Hasan Ef. de.

Doktor A. kutiel Elektirik makineleriyle belsoğukluğu, idrar

500 model makine 114 muayene

Cihanşümûl Gillette bıçaklarının imâlinde bazısı 1/100 derecede ayar edilen 500 model makine istimal edilmektetir. Gillette müstahdemininden 9 da 40 imâl edilen bıçakların muayenelerile iştegal etmektetir. Böyle fevkalâda teçhizat ve böyle mükemmel usul Gillette bıçaklarının rağbetini istihsal etmiştir.

Gillette

Seyri sefain

Merkez Acentası; Galata köprü başında, Beyoğlu 2362 Şube centesi: Ma'muriye Hanı altında İstanbul 740

TRABZON BİRINCİ POSTASI

(Reşitpaşa) vapuru 27 kânunusani Pazartesi 12 de Galata rıhtımından hareketle İnebolu, Samsun, Giresun, Trabzon, Rize Hopaya gidecek ve Pazar iskelesiyle Rize, Sürmene Trabzon, Tirebolu, Giresun, Ordu, Ünye, Samsun, İnebolu, Zonguldağa uğrayarak gelecektir. Hareket günü yük kabul olunmaz.

Ayvalık sür'at postası

(MERSİN) vapuru 28 kânunusani Sa ı (17) de Sirkeci rıhtımından hareketle Gelibolu Çanakkale Küçükkuyu, Edremit, Burhaniye, Ayvalığa gidecek ve dönüşte mezkûr iskelelerle birlikte Altınoluğa uğrayarak gelecektir.

Gelibolu için valnız yolcu alınır yük alınmaz.

LLOYD TRİESTİNO

Limanımıza muvasalatı beklenen Vapurlar

(KALDEA) vapuru 26 kânunusani pazar (İtalya ve Yunanistan) dan

(HELOAN) vapuru 26 kânunusani pazar (İtalya ve Yunanistan) dan

Yakında Limanımızdan hareket edecek vapurlar

(KALDEA) vapuru 27 kânunusani pazartesi 12de (Samsun, Trabzon ve Batum) a

(GAŞTAYN) vapuru 29 kânunusani çarşamba (Selânik, Midilli, İzmir, Pire, Patras, Korfu, Ayasaranda, Brendizi, Fiume, Venedik ve Trieste)ye

(HELOAN) vapuru 30 kânunusani perşembe sabah tam 10da (Loyd Ekspres) olarak (Pire, Brendizi, Venedik ve Trieste)ye

[COSULICH Line] kumpanyasının lüks vapurlarına aktarma edilerek Şimali ve Cenubî Amerika limanlarına gitmek için tenzilâtlı doğru bilet verilir.

Her nevi tafsilât için Galatada mumhane (Lloyd Triestino) ser acantesine. Telefon Beyoğlu: 2127 vaya Galata sarayında sabık Selânik bonmarşası binasındakı yazıhanelerine. Telefon Beyoğlu: 2499 ve yahut Sirkecid Kırzade hanındaki yazıhanesine müracaat edilmesi. Telefon İstanbul: 235.

SADIKZADE BIRADERLER VAPURLARI

KARA DENIZ MUNTAZAM VE LÜKS POSTASI

Sakarya vapuru 26 kânunusani Pazar günü aksamı Sirkeci rıhtımından hareketle (Zonguldak İnebolu, Sinop, Samsun, Ordu, Unye, Giresun, Trabzon ve Rize iskelelerine azimet ve avdet edecektir.

BİN SÖZ BİR RESİM

GÜNÜN SİNEMASI

Milliyet

PAZAR 26 K.SANİ 930

Gümrüklerde işi olan tüccarın nazarı dikkatine

İstanbul Ticaret ve Sanayi odasından:

Gümrük tarife kanununun 30 uncu maddesine nazaran, eşyanın tarifeye tatbikinden mütevellit ihtilâfları halle memur daimî komisyon iktısat vekâleti celilesince tayin edilen üç âzadan mürekkeptir. İşbu üç âza vekâleti celilece tayin ve odamıza tebliğ edilmiş olup isimleri şunlardır:

1 — Fortunzade Murat Bey
2 — Sırrı Bey (Esbak rüsümat müdürü umumisi)
3 — Rıfkı Bey (Şeker inhisarı meclisi idaresinde iktisat vekâleti komiseri.)

Bu üç zata terfik edilmek üzre biri gümrük idaresi, diğeri beyanname veren tacir tarafından intihap edilmesi lâzım gelen iki ekisper için de kanunu mezkûr maddesi mücibince odamızca iraesi iktiza eden ekisperler listesi, elli ekisperi ihtiva etmek üzre oda meclisinin 8/1/930 tarihli birinci içtimaında tanzim ve tesbit edilmiş ve bu listede İstanbul Rüsümat başmüdüriyetine gönderilmiştir.

Bu listede dahil olan zevatın isim ve adresleri şunlardır:

İSMİ	MEŞGULİYET	ADRES
1 — Ahmet bey	Kasaplar cemiyeti reisi	Sirkeci Köprülü han
2 — İdris efendi	Celepler cemiyeti reisi	G. Rihtım Hüdavendigâr.
3 — Ali Hüseyin Bey	Balıkçılar „ azasından	Balıkpazar Meymenet sokak No 25.
4 — Hamamcıza de Nuri Ali B.	Tuzlu balık ihracat tacırı	Cibalı Fener caddesi No 56/58.
5 — Habip zade Ziya bey	Oda reis vekillerinden ihracat taciri	Balıkpazar Yeni Ticaret han
6 — Yusuf B.	Bahçivanlar cemiyeti reisi	Hatap kapı sebze hali
7 — Hakkı bey	Kabzimal	Hatap kapı meyve hali
8 — İslâm zade İsmailhakkı B.	Oda azasından ithalât taciri	Tahmis kuru kahveci han
9 — MuhsinNaim Bey	İstanbul mıntakası ticaret müdürü	Dördüncü Vakıf han kat 3
10 — Hüseyin Rifat Bey	Müşkürat fabrikatörü	Galata Mecit sokak
11 — Hasan Hulki Bey	İspirto fabrikası sahibi kimyaker	Sirkeci Mesadet han
12 — Sabuncu zade Tevfik Bey	Yağ ve sabun taciri	Asma altı zından kapı
13 — Sakızlı Salim Bey	Nebati yağ taciri ve fabrikatörü	Balıkpazar çavuş oğlu han
14 — Abdülgani Bey	Oda azasından Tütün taciri	Galata Rıhtım han
15 — Hüseyin Sabri Bey	Oda azasından Tütün taciri	Kantarcılar deve oğlu yokuşu
16 — İsmail Hakkı Bey	Tohum nebatat ve aktariye taciri	Mısır çarşısında
17 — Akif Bey	L. T. ve zahire borsası komiseri	Zahire borsası
18 — Mehmet Eşref Bey	Deri ve kürk taciri	Sirkeci köprülü han
19 — MehmetVehbi Bey	İ. T. sanayi odası umumî Kâtibi	Dördüncü Vakıf kat 3
20 — Abacı zade İsmail Hakkı Bey	Kösele ve deri fabrikatörü	İ. Mercan tığcılar
21 — Osman Nuri Bey	Mamul deri ve kundura imalâthanesi sahibi	İ. Mercan tığcılar
22 — Kimyaker Nureddin Münsi Pa	İ. T. sanayi borsası kimyakeri	Zahire borsası
23 — Nuri Bey	Beykoz kundura ve deri fabrikası mühendisi	
24 — Değirmenci zade İsmail Hakkı Bey	Kereşte ve malzeme inşaiye taciri	Ayazma kapı N. 42/44
25 — Hacı zade Şükrü Bey	Kereste ve malzemei inşaiye taciri	
26 — Fadıl Kibar Bey	Kâğit ve tatbikatı ithalât taciri	Galata Türkiye Millî han
27 — Mehmet Ali Bey	İ. Sanayi idaresinde Kimyaker	
28 — Hüsnü zadelerden Yusuf Şinasi Bey	Pamuk ve pamuklu mamulât ithalât taciri ve fabrikatörü	Fıncancılar Yusufiye han altı
29 — Hacı Recep Bey	İpekli ve yünlü mensücat taciri	Mahmutpaşa cad.
30 — Ata Refik Bey	Yünlü ve pamuklu kumaşlar ve diğer mensücat	Sultan hamam cadde
31 — Atif B.	Süreya paşa mensücat fabrikası müdürü	Balat caddesi
32 — Fazlı Bey	Bakır köy bez fabrikası müdürü	
33 — Enisi İpekçi Bey	Selânik bonmarşesi (Elbiseci tuhafiye fotograf levazımı ve saire)	Köprü başı
34 — KazmirciAli Riza Bey	Hazır elbise ve kumaş taciri	İstanbul bahçe kapı
35 — Ali Mürtaza Bey	Lâstik mamülâtı ticareti	Yeni Postane karşısında
36 — Kemal Zaim Bey	Mahrukat Türk Anonim şirketi müdürü.	Galata Ömerabit han
37 — Rifat Kâmil Bey	Oda âzasından maden köümürü taciri.	Galata merkez rıhtım han
38 — Müftü zade Sıdi Bey	Hırdavat ve eşyayı züccaciye .	Alacahamam N.35
39 — İzzet Raif Bey	Madenî eşya imalâtı.	Galata Mahmudiye caddesi Ömer Efendi mah
40 — Kâzim Bey	İ. Sanayi ve mesaî müdürü	Sultan Mahmut türbesi civarı
41 — Halit Bey	İ.Mıntakası Sanayi müdürü vekili.	
42 — Sırrı Bey	Oda âzasından.	Galata Ada han
43 — Zeki Bey	İ. Ticaret bahriye müdürü	Galata rıhtım caddesi
44 — Veli zade Mustafa Faik Bey	Armatör	Galata merkez rıhtım han
45 — Hafiz Aşir Efendi	Alâtı musikiye taciri.	Sirkeci tramvay cadde
46 — Kaya zade Ahmet Asım Bey	Saat taciri alât ve edevatı musikiye ve saire.	
47 — Haci Rifat kaptanzade Temel Bey	Her nevi yağ ve saire ticareti.	Asma altı No. 12/14.
48 — Şerbetçi zade Ferit B.	Her nevi bakkaliye taciri.	Ketenciler Sabuncu han caddesi.

Not:

1 — Üç daimi heyet âzası biri alâkadar tüccar, diğeri gümrük tarafından müntehip iki ekisper ki cem'an beş ekisper için itası icap eden ücret yekûnu beheri beşer liradan yirmi beş lira olup her ihtilâf muamelesine iptidarla beraber bu paranın oda veznesine teslimi lûzumu alâkadaranın nazarı dikkatine vaz ve bu meblağın tamamen intihap edilen ekisperlere ita edileceği beyan olunur.

2 — Gümrük tarife kanununun 30 uncu maddesi şudur:

Madde — 30 Esvanın tarifeye tatbikinden mütevellit ihtilâflar, gümrük idaresince iktisat vekili tarafından tayin olunan üç ekisperden mütesekkil daimî heyete tevdi olunur.

Her ihtilâf halinde işbu ekisperler heyetine biri gümrük idaresi o biri beyanname veren tarafından müntahip başkaca iki ekisper terfik olunur. Bu iki taraftan birinin imtinai takdirinde onun namına gümrük dairesinin bulunduğu mahal sulh hakimi tarafından ekisper intihap olunur.

Ekisperler hevetine terfik olunan bu iki ekisper, her sene İstanbul Ticaret Odası tarafından tanzim olunacak bir liste üzerinden intihap olunur.

Bu iki ekisper ihtilâfın hallinde müttefik kalarak karar verirler ise ekisperler heyeti kararı teşkil eder. İki ekisper ittifak edemedikleri takdirde ekisperler heyeti hakem vazifesini ifa eder. Ve iki ekisperi dinledikten sonra nihaî olarak karar verir. Ekisperler heyetinin verdiği kararlarüzerine mahakimi adliye...

Yeşil göyde Madam Hatık Keresteciyanın evini soyan çetenin muhakemesine dün ağır cezada devam olundu.

Alkoks ile ağrıları izale ediniz

Göğüs ağrılarına ve soğuk algınlığına, zaif ciğerlere, öksürüğe, lumbago, romatizma, ve ya her hangi mevzii sancı için, bu eski ve tecrübe edilmiş ilâç en seri, en saf, ve en müessir olacaktır. Ağrıyan yere Alkoks'u tatbik idiniz.

Established 1847.

Allcock's Plasters

Alkoks

Hariçten istimal edilen ilaçların en iyisidir.

Her eczanede bulunur.

ALLCOCK MANUFACTURING CO., Birkenhead, England

Müz'iç öksürükleri en çabuk iyi eden ilâç

Krezival

dir. Tesiri binlerce defa tecrübe edilmiş olan bu ilâc kolaylıkla ve kat'i bir surette tekmil balgamları söktürür ve eritir.

„Bayer" hususî ambalajına dikkat.

BAYER

İspirto ve ispirtolu içkiler inhisarı umumî müdürlüğünden:

Altı kalem evrak ve defatirin tab'i münakaşaya konmuştur. Yevmi ihale 28/1/930 Salı günüdür. Teklif mektupları mezkûr günde saat 15 e kadar Mübayaat Komisyonu riyasetine verilmelidir, şartname Komisyon kitabetindedir.

Kayseri ile Şarkışla arasında şimendifer işlemiye başlıyor

Devlet Demiryolları ve Limanları Umum Müdürlüğünden:

Kayseri-Sivas hattının Kayseri-Şarkışla arasındaki 130 kilometroluk bir kısmı 1 Şubat 1930 tarihinden itibaren yolcu ve eşya münakalâtına açılacaktır. Bu kısım üzerinde şimdilik Cumartesi, Pazartesi Çarşamba günleri olmak üzre haftada üç muhtelit tren işliyecektir.

Kayseriden: hareket 7,30
Şarkışlaya: müvasalât 13,00
Şarkışladan: hareket 14,00
Kayseriye: Müvasalât 19,30

Milliyette ikinci kısmı tefrika olunan

AHMET İHSAN Beyin

Matbuat hatıraları

eserinin birinci cildi kitap halinde çıkarılmıştır. Bu cilt Abdülhamit zamanına aittir. Birinci cilt Maarif vekâletince takdir buyurularak mektepler kütüphanelerine dağıtılmış ve muallimlere tavsiye olunmuştur. Fiatı 65 kuruştur. Ahmet İhsan matbaasında tevzi olunur.

Emniyet Sandığı Müdürlüğünden:

Müzayede bedeli	ikraz numarası	Merhunatın cins ve nev'i	Borçlunun ismi
725	16717	Erenköynüde bostancı mahallesinde Vükelâ caddesinde eski 25, 26 yeni 27, 28 numaralı bağ ve bahçeli bir köşkün tamamı	İsmail Halit, Mehmet Cemal, Mehmtt Sait Beyler Vicdan ve Fatma Memnune Hanımlar
900	16942	Divanyolunda Hocarüstem mahallesinde Babu-hümayun sokağında eski 166, 168 yeni 192, 194 numaralı mukaddema tahtında dükkânı müştemil bir hane elyevm bir bap hanenin tamamı	Seher Lâman Hanım
250	17079	Kumkapıda Çadırcıahmetçelebi mahallesinde Asmalı sokak eski 7 yeni 9 numaralı bir hanenin nısıf hissesi.	Sabri B.
1450	17128	Kartal Maltepede Cesriderbent mevkiinide eski 20, yeni 21,21 numaralı bahçeli bir köşkün tamamı.	Lûtfiye Ayniye H.
350	17150	Uzunçarşıda Yavaşçaşahin mahallesinde Gaznevi Mehmetefendi mektebi sokağında eski 11 yeni 19 numaralı bir hanenin altı hissesi itibarile üç hissesi	Fatma H.
410	184	Mahmutpaşada ve mahallesinde Şabanpaşa sokağında eski 5, yeni 8 numaralı bir hanenin tamamı.	Habibe, Fatma Zehra hanımlarlaHüseyin CahitB
850	1301	Kumkapıda Çadırcıahmetçelebi mahallesinde kulluk sokağında 5 mükerrer numaralı bahçeli bir hanenin tamamı.	Zeynelabidin, Mehmet MühelhiEf
1050	1640	Kartal Maltepesinde Esi vapur iskelesi sokağında 10 numaralı ma bahçe dört bap dükkân ve bir kulübenin tamamı.	Hüseyin Ef.
730	1945	Çenberlitaşta Uzunşecaettin mahallesinde Gedik paşa camiişerifi caddesinde eski 33 yeni 55 numaralı bahçeli bir hanenin tamamı.	İsmail Ef.
850	1982	Ayasofyayıkebirde yerebatan mahallesinde ve caddesinde Muhteremefendi sokağında eski 19 mükerrer yeni 4, 6 numaralı bir hanenin tamamı.	Hakkı Ef.
263	2183	Kumkapıda Çadırcıahmetçelebi mahallesinde Balipaşa caddesinde eski 51, 53 yeni 77, 71 numaralı (seneden 51 numaralı mukaddema tahtında dükkân elyevm hanenin berber gediğinden münkalip muayyen mahalli ile 51 numaralı bir bap hane) hali hazırda iki odadan ibaret maa bahçe bir hanenin tamamı.	Leon Ef.
350	2317	Kartalda Nefsi kasabada Üsküdar caddesinde harita 1 mevkiinde 1-1 numaralı bir dükkânın tamamı.	Ethem Efendi
609	2318	Kartalda kasabada Üsküdar caddesinde 42 numaralı bir dükkânın tamamı	Etem Ef.
1505	2339	Kumkapıda Kürkçübaşısüleymanağa mahallesinde Kumkapıskelesi caddesinde eski 44 yeni 42 numaralı maa oda bir dükkânın tamamı.	MustafaEf
990	2340	Kumkapıda Kürkçübaşısüleymanağa mahallesinde Kömürcü sokağında eski 6, 6 mükerrer ve yeni 6, 8 numaralı maa dükkkân bir hanenin tamamı.	Mustafa Efendi
2550	2422	Kumkapıda Muhsinehatun mahallesinde İbrahimpaşa sokağında eski 3, 3, 3, 3, mükerrer 5 ve yeni 1, 3, 5, 7, 9numaralı üç dükkânı müştemil iki hanenin tamamı.	Atiye H. Mehmet Halit Ef.
100	2523	Kartalda Maltepe kariyecivarı mevkiinde 413-1 numaralı ir demirci dükkânının tamamı.	Cavidan H

Yukarıda ikraz numaraları yazılı emlâk vadesi hitamında borcun verilmesi hasebile (altmış bir) gün müddetle müzayedeye çıkarıldığından talip olanların ve fazla tafsilât almak istiyenlerin Sandık satış amirliğine müracaat eyemeleri lüzumu ilân olunur.

Vilâyet daimî encümeninden:

Beyoğlunda Tarla başı caddesinde kırk beş numaralı hane 35 lira icarı şehri ile talibi uhdesindedir. 9 Şubat 930 Pazar günü

PERTEV ŞURUBU

MEMLEKETİMİZİN EN MARUF DOKTORLARININ TAKDİRATINA MAZHAR OLMUŞTUR

MAHALLİ İMALİ: PERTEV FABRİKASI

Stanbul Çenberlitaş

İstanbul Mahkemei As... İkinci Ticaret Dairesinden:

Galatada Sigorta hanında İştokel ve şeriki İstanbul Şi... si vekili avukat Bensiyon e... di tarafından Galatada Me... Rıhtım hanında üçüncü ka... 1 numarada mukim tüccar... Hasan İzzet Paşa aleyhine ... me olunan davadan dolayı ... nen vaki davete rağmen ye... tahkikatta isbatı vücut eylem... miş olduğundan hakkında ... yap kararı ittihazile yevmi ... kikat olarak tayin olunan ... Şubat 930 tarihine müsadif ... şembe günü saat 13,30 da ta... kat hâkimliği huzurunda isb... tıvücut ve yevmi mezkûre ... dar itiraz eylemediği taktir... mübrez senet muhteviyatı... ve imzasının kabul ve ikrar ... dilmiş addolunacağının ve ... kemeye kabul edilmiyeceğin... derci suretile gıyap kararının ... lânen tebliğine karar verilm... olduğundan keyfiyet tebliğ ... kamma kaim olmak üzre ... olunur.

Ticaret davalarını da rüye... mezun İstanbul Asliye Mahk... mesi Birinci Hukuk Daires... den:

Müddei Saliha H. ile Müd... aleyh Sakıt hanedan mensub... ninden Seniha sultan ve oğ... prens Sabahattin ve Lûtfull... aleyhine ikame olunan alacak davasından dolayı tahkikatın muayyen bulunduğu 9-9-929... zartesi günü ilânen vakı ol... tebliğata rağmen vaktı muay... yende müddealeyhler Mahke... meye gelmediği gibi bir vek... kanunide göndermediklerinde... haklarında gıyap kararı ittiha... ve hukuk usulü muhakemeler... kanununun 401 ve mumaileyh... lerin Türkiyede ikametgâhla... bulunmadığından 141 ve 142 in... ci maddeleri mucibince ilânen... tebliğat icra kılınarak cereyan... eden muhakeme neticesinde... Hukuk usulü muhakemeleri k... nununun 406 ıncı maddesi mu... bince bir ay müddetle ilânen... tebliğat ifasına ve muhakeme... nin de 1-3-930 tarihine müsad... Cumartesi günü saat 14 de ta... likma karar verildiği tebliğ m... kamına kaim olmak üzre ilân... olunur.

Jandarma İmalâthanesi müdür... yetinden:

On altı ilâ yirmi bin metre ka... lık Elbiselik kumaş kapalı zarf usu... lile satın alınacaktır. Münakasa 1... Şubat 1930 Cumaertesi günü saa... 14 de İstanbulda Gedik paşada Jan... darma imalâthanesinde yapılacaktır. Şartname İmalâthaneden tevzi ol... nur. Teklifnamenin tarzı imlâsı şar... namede münderiçtir.

BAKÜS RAKISI