CUMA
24 KÂNUNUŞANİ 1930
4 üncü sene, No 1420
NUSHASI 5 KURUŞTUR

Milliyet

Başmuharriri: Siirt mebusu MAHMUT

BUGÜN

2 inci sahifede:
1—Arabistanda harp mı başlıyor
2— Harici telgraflar
3— Son haberler
3 üncü sahifede:
1— Işve, hayat kadını!
2— Bir rum kızı Türkle evlenemez mi?
4 üncü sahifede:
1— Felek
2— Hikâye
3— Kulak misafiri, Roman
5 inci sahifede:
1— Sinema âlemi
6 ıncı sahifede:
1— Ş hir, memleket haberleri

Londra konferansı

Aylardanberi siyaset âleminin en mühim münakaşa mevzularından birini teşkil eden deniz işleri konferansı nihayet Londrada içtimalarına başladı. Her konferansın daima iki cephesi vardır. Biri nutuklar, ziyaretler, ziyafetler hülâsa beynelmilel mücadele cephesi, diğeri de kolis müzakereleri, zümrevî konuşmalar ve bütün bunların saiki olan mukadder hodbinlik siyasetine ait mülâhazalar cephesidir.

Londra konferansı başlangıcında tabiî birinci cepheye hasrolunan arzetmektedir. Hakikaten bütün dünya gazeteleri başlangıcın çok mükemmel olduğunu memnuniyetle kaydetmektedirler.

Kralın küşat nutku her tarafta büyük bir alâka uyandırmakta muhtelif milletlerin ve muhtelif delâgasyon reisleri güzel nutuklar söylemişlerdir.

Mac Donald sevinç içindedir. İşçi kabinesinin dahilî siyasetinde karşılaştığı müşkülât ve muvaffakıyetsizlikleri, haricî siyasetin bilhassa konferansın efkârı meşgul eden manzarası ve hulyaları şimdilik telâfi edecek derecede barizdir.

Acaba bu ümitler konferansın asıl hayatını teşkil eden ikinci devresinde tahakkuk edecek midir?

Şimdiye kadar devletlerin şu veya bu suretle ihsas ettikleri fikirlere ve muhtelif memleketlerin matbuatının cereyan münakaşalarına bakılırsa buna pek te imkân görülmemektedir. Konferansın asıl müsebbibi olan İngiltere ve Amerika arasında bile ne denizlerin hukukî vaziyeti ve ne de teslihatın tahdit tarzına ait henüz kat'î bir uyuşma hâsıl olmuş değildir.

Konferansa iştirak eden her devletin teslihata ait hususî görüş ve fikirleri vardır. Tabii görüş ve fikirler cihan siyasetine ait muhtelif görüş ve telâkkilerin bir neticesidir. Amerika ile Japonyanın Büyük Okyanos meseleleri hakkındaki noktai nazarları ayrı olduğu gibi Fransa ile İtalyanın da Akdenizde ayni değildir. Bu itibarla Londra konferansı hakikî bir tahdidi teslihat konferansı değildir. Burada daha ziyade tarihin emrivakileri neticesi olarak kendini gösteren filî vaziyeti ciddî bir surette, hukukî bir surette tesbit etmek imkânları araştırılmamaktadır.

Ancak tekâmül devresinin son merhalesine vâsıl olmamış devletlerin bu arzusunu İspanya ve İtalya gibi mevcut vaziyeti daima ıslâha uğraşan diğer devletlerin mukavemetine tesadüf edilmesidir.

Askerî kuvvetler yalnız millî mevcudiyetin muhafaza değil inkişafı noktai nazarından da mütalea edilir esaslı bir unsurdur.

Eğer sulh Cemiyeti Akvam ve Kellog misaklarile kat'î surette teessüs ve temin edilmiş olsaydı o vakit teslihatın nisbî bir tahdidi değil tamamen terki lâzım gelirdi. Şimdi yapılan şey daha ziyade yeni ve zamana uygun bir teslihattır politikasının tasmiminden ibarettir. Konferansın nutuklar devresi bittikten sonra umumî ve hususî mahiyetteki içtima ve münakaşalarda husule gelecek intiba ve neticelerdir ki dünya vaziyetini daha büyük bir vüzuhla takdir edebilmek için hakikî bir cihan elemanı olacaktır.

ZEKİ MESUT

Daha ilk toplanış bütün ihtilâfları meydana vurdu

Konferans akim kalırsa istikbal harplerini tesri edecektir..

Ingiliz başvekili bunu söylemek istiyor..

Esaslı ihtilâflar var, müzakere safahatı son derece gizli tutuluyor!

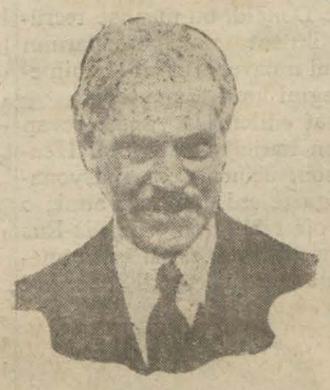

Mac Donald

Konferansa iştirak edenler müzakereyi tehlikeye koymamaya çalışıyor..

Londra konferansında ne cereyan ediyor? Aym 21 inde küşat edilen konferansın şu son bir iki günlük mesaisi, gelen telgraflardan öyle anlaşılıyor ki, muhtelif murahhas heyetleri arasında görüşmekten ibaret kalmıştır. Fakat bu görüşmeler konferansın mesaisini kolaylaştıracak mahiyette midir..? Şimdiye kadar gelen telgraflar hep murahhaslar arasındaki ziyafetlerden, karşılıklı ziyaretlerden bahsediyordu. Lâkin dün gelen telgraflar, muhtelif heyetler arasındaki görüşmelerin meydana çıkardığı ihtilâflar hakkında az çok bir fikir verecek gibidir. Yalnız şu var ki hiç bir taraf aradaki pek ciddî ihtilâflardan alenî surette bahsetmekten çekiniyorlar. Müzakeratı idare mes'uliyetini yüklenmiş olanlar bu ihtilâflardan bahsetmek değil, bunları izaleye çalışmak mecburiyetinde oldukları için müzakeratın safahatını meydana çıkarmaktan ziyade şimdiki halde ketumiyete azamî derecede riayet ediyorlar.

İngiliz başvekili Mr. Mac Donald'ın ahiren vaki olan beyanatı konferansı teşkil eden beş bahrî devleti bir birinden ayıran esaslı ihtilâfların nelerden ibaret olduğunu tasrih et-

(Mabadı altıncı sahifede)

Tütün inhisarlamı bandrollamı idare edilmeli

Istanbul meb'usu Hüseyin Beyin beyanatı

Hüseyin Bey

Tütünün inhisar usulü ile mi yoksa bandrolla mı idare edilmesi meselesi etrafında şayanı dikkat bir alâka uyanmıştır. Dünkü nüshamızda Tütün inhisar idaresi umum müdürü Behçet beyin bu hususta ki fikirlerini kaydetmiştik.

İstanbul meb'usu Kavalalı Hüseyin bey bir muharririmize bu mevzu üzerinde şu beyanatta bulunmuştur:

— Muhterem gazetenizin 22 1/30 tarihli nüshasında intişar eden ve inhisarın devamına muhalefetimizi bildiren yazılar, İktisat encümeni mazbatasına tarafımızdan zeyil ve imza edilen meşruhattır.

Gazeteniz encümen mazbatasını usulen Meclisten almış ve dercetmiştir. Bu, ne bir makale ne de bir beyanattır. Esasen Meclise malolan ve encümende çok geniş münakaşa edilen bir işe ait beyanatta bulunmak manasız olurdu.

Tütün inhisarı umumî müdürü Behçet Beyefendinin cevap mahiyetinde olan beyanatlarını muhterem gazetenizin 23/1/30 tarihli nüshasında gördüm ve hayrette kaldım. Her fert kanaatini istediği gibi müdafaa eder. Bu gayet tabiî ve mantıkîdir. Ancak encümen mazbatasında mevcut meşruhatı beyanat telâkki ederek ona karşı cevap verilmesinin neden inbias ettiğini bir türlü anlıyamıyorum. Binaenaleyh yanlış bir anlayışım mahsulü olduğunu söylemekte kendimi mazur görürüm. Tekrar ediyorum: İnhisar ve bandrol işi Meclistedir. Bizim için bu meseleyi icap etmeden gazete sütunlarında münakaşa etmek doğru değildir."

Düne gecki matbuat cemiyeti balosundan bir intiba

10 senelik maaşlar

Yeni kanun yakında çıkacaktır

Muntazam borçlar müdürü Ankaraya dönüyor

Maliye Vekâleti muntazam borçlar müdürü Hilmi Bey şehrimizdeki faaliyetine devam etmektedir. Hilmi Bey, Düyunu umumîye idaresinden tesellüm edilecek kuponlar için teşkilât yapmaktadır.

Düyunu umumîye idaresi de bir teslim teşkilâtı yapmıştır. Her iki tarafın teşkilâtı ikmal edildikten sonra teslim ve tesellüm muamelesi başlıyacaktır.

Hilmi Bey pazartesi günü Ankaraya avdet edecektir.

Salâhiyettar bir zat, kupunlar ve 10 senelikler hakkında atideki beyanatta bulunmuştur:

"— Kuponların tesellümüne pazartesi günü başlanacaktır. Hilmi Bey teşkilâtını ikmal etmek üzeredir. İşlerini ikmal edecek ve Pazartesi günü Ankaraya dönecektir.

10 senelikler maaşlar meselesine gelince:

341 senesi muvazenei umumiye kanununun 41 incimaddesi mucibince 100 kuruşluktan dün maaşatın 10 seneliklerinin def'aten verilmesi hakkındaki müddet nihayetlenmiştir. Bu hususta yeni bir kanun istihsaline teşebbüs edilmiş ve Maliye Vekâleti tarafından tanzim edilen lâyiha meclise tevdi edilmiştir. Yeni kanun çıktıktan sonra icabına göre hareket edilecektir.„

Hilmi B. yırtık paralar hakkında bir muharririmize şu beyanatta bulunmuştur:

"— Yırtık paraların mübadelesine bir haftaya kadar başlanacaktır. Osmanlı Bankasını ihtilâf çıkardığı hakkndaki neşriyat doğru değildir".

Bebek bahçesi

Emanetçe 68500 liraya alındı

Cemiyeti Belediye kararile Şehremaneti tarafından satın alınmasına karar verilen Bebek bahçesi 68,500 liraya Emanetçe satın alınmıştır. Bahçenin ne şekilde kullanılacağı hakkında bir karar verilecektir.

İtilâf projesi Atinaya götürülecek

ANKARA, 23. — Hazırlanan itilâfname projesi Tevfik Kâmil Beyle M. Fokas tarafından tetkik edilmiştir. Proje üzerinde tam bir mütabakat hâsıl olduğu takdirde M. Fokas Yunan hükûmetine göstermek üzre birkaç gün sonra Atinaya götürecektir. İtilâfnamenin imzasını müteakip takdiri kıymet komisyonları lâğvedilecektir.

Valimiz ay sonunda gidiyor

İstirahat ve tedavi için Avrupaya gitmek üzre iki ay mezuniyet alan Şehremini ve Vali vekili Muhiddin B. harakatini bu ay nihayetine kadar tehir etmiştir.

Mektepliler müsabakası

37 inci hafta bitti

37 inci hafta bitmiştir. Gazetemizde çıkmış olan haberlerden en mühimmini seçip Cumartesi akşamına kadar gazetemiz müsabaka memurluğuna gönderiniz.

Şehircilik

Dahiliye vekilinin mühim bir nutku

İlk şehir Turklerin ecdadı tarafından kurulmuştur

ANKARA, 23. (Telefonla) Hukuk mektebinde Dahiliye vekili Şükrü Kaya Bey tarafından verilen şehirler ve şehircilik hakkındaki konferans çok alâka uyandırdı. Salon kâmilen dolu idi.

Şükrü Kaya Bey nutkuna: Belediyeciliğin medeniyet mevzuile beraber olduğunu söyliyerek başladı: "Şehir ve medeniyet ayni mevzuun muhtelif cephelerden görünüşünden başka bir şey değildir." dedi. İlk medeniyetin Altayda teessüs ettiğini ve ilk şehrin Türklerin ecdadı tarafından kurulduğunu söyledi.

Atina ve Roma medeniyetlerinin muhtelif safhalarından bahseden Şükrü Kaya Bey Atinalıların politika ile münakaşaya olan recesine varan bu hastalık-düşkünlüklerini, "mani" de recesine varan bu hastalıkların son zamana kadar devam ettiğini ilâve etti.

Romalıların da hamam iptilâsından bahsseden Şükrü Kaya Bey dedi ki:

— Eğer güzergâhınızda mahvolmuş bir şehre tesadüf ederseniz biliniz ki burası fena su veya bataklığın hususle getirdiği sebeplerden mahvolmuştur. Buna tarihte tesadüf edildiği gibi cenup vilâyetlerimizde de misafi bulunur.

Istılahlar

Darülfünun emininin beyanatı

İlmî ıstılahat (J) harfine kadar ilerileldi

İlmî ıstılâhat komisyonu faaliyetine devam etmektedir.

Komisyon ıstılâhat üzerinde uzun tetkikler icra etmekte ve kabul ettiği yeni şeklin üzerinde esaslı bir etüt yapmadan onu listeye ithal etmemektedir.

Şimdiye kadar devam eden gayret neticesinde "J" harfine kadar ilerlemek kabil olmuştur.

Komisyon reisi Neşet Ömer bey bu hususta bir muharririmize atideki izahatı vermiştir:

"— Komisyon faaliyetine devam etmektedir. Tebdil edilen ıstılâhatın tamamen mukabilini intihap etmek ciddî tetkikata arzı ihtiyaç ediyor. Bu itibarla sür'atle ilerlemek kabil olmuyor. Buna rağmen "J" harfine kadar geldik. Bu suretle mesainin büyük bir kısmı intaç edilmiş demektir.

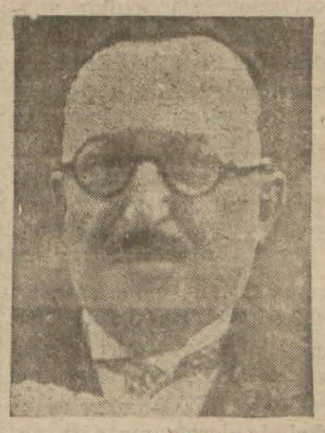

Neşet Ömer Bey

Bizim burada tesbit ettiğimiz esaslar bir defa da Ankara da Dil encümeni tarafından tetkik edilmektedir. Yeni ıstılâhlar bu tetkikatın neticesinde kesbi kat'iyet edecektir."

Gazi ve inkılâp

Yazan: Siirt Mebusu Mahmut

— 61 —

Bir taraftan istilâ ordularını yenmeğe çalışırken dahildeki düşmanlar her tarafta baş kaldırıyordu...

Büyük Millet Meclisi hükûmetinin mevkii mes'uliyete geldiğindenberi almağa başladığı tedebirler, bir sene evvelindenberi İstanbul hükûmetleri tarafından, bütün milletle beraber ve ciddiyetle alınmağa başlanmak lâzımdı. Bazı kuvvetlerin cepheden alınıp dahilî isyanların bastırılmasına memur edilmesi Yunan kuvvetleri karşısında bulundurulmasındaki fayadan daha mühim ve zarurî idi, ve el'an da öyledir. Gerçi Bursada terki zarurî olan bir fırka Adapazarı isyan mıntakasına sevkolunan iki fırka, Handekte inhilâl eden bir fırka yani dört fırka; Zile, Yenihan mıntakasında isyanla uğraşan bir fırka ve bütün bu nizamiye kuvvetlerine muavenet eden millî müfrezeler, cephede bulundurulabilseydiler, ihtimal düşman taarruzu bu derece terakki edemezdi. Fakat, memleketin sükûneti, milletin emeli halâsı noktasında vahdet ve tesanüdü temin olunmadıkça haricî bir düşmanın payı istilâsını durdurmağa çalışmak ne kabildir, ve ne de bundan esaslı bir fayda ve netice memuldür. Ancak, memleket ve milletçe, dediğim vaziyet muhafaza edilirse, düşmanın her hangi bir zamandaki muvaffakıyeti ve bunun neticesi olarak fazla arazi işgali, muvakkat olmak mahiyetinden kurtulamaz. Vahdette ve emelde azmü israr eden millet, mağrur ve müteca-viz her düşmanı, evvel ve ahir gurur ve tecavüzünde nadim kılabilir. Onun için, dahilî isyanları bastırmak, Yunan taarruzunu tevkif etmekten elbette daha mühimdir. Zaten, cephe-den dahilî isyanlara karşı kuvvet tefrik edilmemiş olsaydı dahi, neticenin başka türlü olabileceğini farzetmek müşküldü. Meselâ düşman, şimal cephesine üç fırka ile tecavüz etti. Bizim orada cephe ile mütenasip kuvvetimizi yoktu, falân noktada, falân derede, falân köydeki kuvvetimiz veya oradaki zabit veya kumandanımız, düşmanın geçmesine müsaade etmeseydi bu felâket başımıza gelmezdi tarzında feryat etmekte mana yoktur. Tarihte yarılmamış ve yarılmıyan cephe yoktur. Bahusus, mevzuu bahsolan cephe tahsis olunan kuvvetle tamamen mütenasip dar bir cephe olmayıp ta yüzlerce kilometre imtidadında bulunursa, bu cephenin şurasında ve burasında bulunan zaif bir kuvvetin ilânhaye müdafaasını kabul etmek bütün tasavvurat ve muhakemâtı hataya sevkeder.

Cepheler delinebilir, bunun karşı tedbir, delinen kısmı derhal kapamaktan ibarettir. Bu ise cephe üzerindeki kuvvetlerden maada, geride ihtiyatta kuvvetli fırkalar bulundurmakla mümkündür. Halbuki, Yunan ordusu karşısındaki milli cephemiz bu vaziyet ve bu kuvvette mi idi? Bütün Garbî Anadolu vilâyetlerimiz Ankara vilâyeti havalisi dahil olduğu halde, doğrusu bütün memleketten kuvvet denilecek bir cüz'ü tam bırakılmış mı idi?

(Bitmedi)

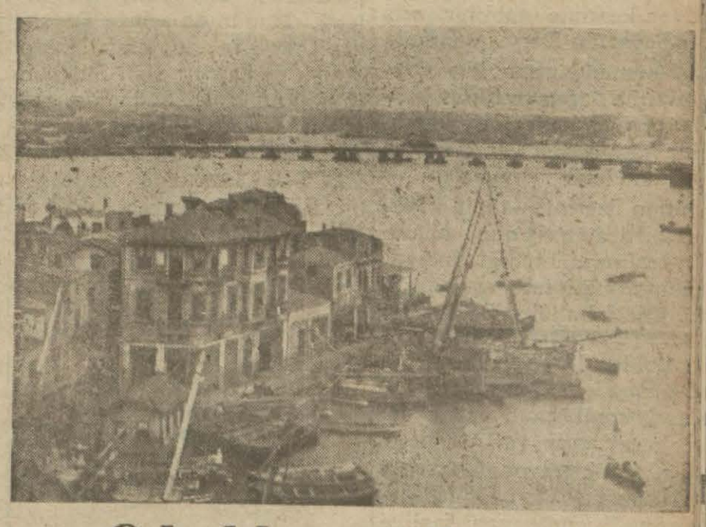

O halde mesele yok!

Haliç yirmi sene sonra Istanbulun en mühim bir bostanı olacakmış

Dünyanın en güzel limanı olmaya lâyik bir yeri ne hale getiriyoruz?.

Mevcut sigaların cümlesinin kullanıldığına şüphe yok:

Haliç temizleniyor,temizlendi, temizlenecek, temizlenmeli...

Yılan hikâyesine dönen bu iş, uzayıp gide dursun, öğrendiğimize göre Haliç, temizleneceğine mütemadiyen dolduruluyormuş... İstanbulun yollarını, caddelerini köstebek yuvasına çeviren kanalizasyon, dört koldan, mütemadiyen Halice akıyormuş.

Mütefennin bir zata nazaran bu mütemadi akış, alettakrip yirmi sene içinde Halici dolduracak ve burada, Langa bostanına kat kat fazla münbit mahsuldar bir arazi vücut bulacakmış.

Seyrisefain havuzları heyeti fenniye müdürü Yusuf Bey diyor ki:

"— Tabiatin bu güzel memlekete bir bahşayişi olan Haliç dünyanın en mükemmel limanlarından biri olabilmek şeraitini haizdir. Esaslı tedbirler ittihaz edilip taranılacak olursa Silehtar ağaya kadar mükemmel bir liman vücude gelir. İhmal ve lâkaydî yüzünden hiç bir tedbir alınmamakta ve Halicin günden güne dolmasına göz yumulmaktadır. Şayan teessüftür ki dolma ameliyesi

HARİÇTEN ALDIĞIMIZ HABERLER

Arabistanda harp mı?.

İbnissuut askerinin başında olarak Irak hududuna geldi, dayandı!

Irak ve Hicaz kıralları arasında başlıyan mülâkat iyi netice vermezse ne olacak?

Bağdat'taki İngiliz mümessili iki düşman kıral arasındaki bu görüşmeyi teshil ve tavsiye etmiştir..

Irak kıralı Faysal

Bağdattan yazılıyor: — Yeni giliz komiseri buraya geldik- sonra bir yenilik olmadı demez. Geçen sene Afganistan- sefir olarak bulunmuş olan ndiki Irak komiseri Sir Fran- Humphrys buraya geldiği man parlak merasimle karşı- ıdı, işe başladı.

Irak meclisi mebusanı içti- ılarma devam ediyor.

Irak devleti ile komşusu Va- bi krallığı arasında bir mese- çıktı. Vahabi kralı İbni Suud ciden kendine tabi bir reis n Feysalüd Derviş namında âsi kumandanının kuvvetle- i darma dağın ettikten son- bu perişan kuvvetler kendi- ine kaçacak bir yer ararken k hududuna kaçmışlardır.

Bunun üzerine Vahabi kralı- bu iltica etmiş olan adam- m teslimini istediği anlaşıl- Bunun neticesi olarak ara- i ihtilâfı halletmek için yeni bir adım atılmak icap etti. Bu adım ne olabilir..? Birdenbire duyuldu ki Irak kralı Feysel ile Hicaz ve Neced kralı İbni Suud arasında bir mülâkat yapılması takarrür etmiştir. Bu haber intişar edince uyandırdığı ilk tesir şu oldu: İki Arap komşu devlet arasındaki münasebat kuvvet bulacak...

İşte haberin uyandırdığı bu tesir bir memnuniyet ve ümit oldu. Irak ile İbni Suud arasında halli lâzım gelen asıl mesele şudur:

Huduttan vakit vakit bir takım çapulcular Irak erazisi dahiline girerek bir takım yağmalarda bulunduktan sonra kaçıyorlar. İki taraf arasındaki münasebatta bu gibi hadiseler iyi bir tesir hasıl etmiyor. Netekim bir iki sene evvel Feysalüd Derviş Iraka tecavüz etmiş ve İbni Suud o zaman bu kendi kumandanının harekâtını takbih etmek mecburiyetinde kalmıştı. Şimdi Feysalüd Derviş artık sahneden bilmecburiye çekilmiş bulunuyor. Fakat onun bir kısım adamları Iraka gelmiş bulunuyorlar. Öyle hissediliyor ki şu hudut meselesini her iki taraf da ilk ve son defa olarak halletmek lüzumunu anlamışlardır.

Kral Feysal ile kral İbni Suud arasındaki mülâkat Irak-Neced hududunda bitaraf diye tayin edilmiş olan bir mıntakada vuku bulacaktır. İki taraf arasındaki münasebat son haftalarda bir kat daha gerginleşti. Bunun da sebebi Feysalüd Derviş'in adamları takip etmek maksadile İbni Suud'un kıtaatının Irak hududuna pek yakın bir yere gelip dayanmış olmalarıdır. Bu kıtaata bizzat İbni Suud kumanda etmektedir. Böyle bir vaziyet hadis olunca Irak hükûmeti bir takım endişelere kapılmıştır. İşte Feysal İbni-Suud mülâkatı bütün bu gerginliklere bir niha-

Hicaz kıralı İbnissuut

yet vermek maksadile oluyor. Irak kralı ile İbni Suud arasında yalnız böyle meselelerden değil her ikisinin mensup olduğu âileler arasındaki eski husumetten dolayı bir düşmanlık vardır. Bu eski husumete rağmen ikisinin şimdi görüşmeleri ayrıca bir hususiyet almış oluyor. Bu mülâkatın hazırlanmasında, buradaki İngiliz komiseri Sir Francis Humphry'nin de büyük bir rol oynadığı söyleniyor.

Arap hükûmetleri arasında eski ihtilâfları izale ederek bunlar arasındaki münasebetleri düzeltmek acaba İngilizler için şimdi bir siyaset icabı mıdır..?

Her halde malûm olan bir şey varsa o da Irakta ki İngiliz mümessilinin iki Arap hükümdarı arasındaki bu mülâkatı hazırlamış olduğunun söylenmesidir.

Eskiden kalan borçlar

Bundan sonra Arabistanın bu Irak meselesinde ahiren hararetli bir münakaşa oldu. Kral Feysal de bu celsede bulundu.

Maliye nazırı Yasin paşa izahat vererek eski Osmanlı imperatorluğunun alacaklıları sıfatile ortaya çıkıp Irak hükûmetinden para isteyenlere karşı yapılan bu lâyihanın kabulünü istemiştir. Bu kanun kabul edilmiştir. Irak hükûmeti bir takım eskiden kalma borçları tasfiyeye çalışacaktır.

Bundan bir iki ay evvel feci bir surette kendi elile hayatına nihayet vermiş olan başvekil Abdül Muhsin Bey Sadun'nun âilesi için Irak meclisi mebusanı bir bina satın alınmasına karar vermiştir. Bundan başka fevkalâde olarak maaş da tahsis edilmiştir.

Irak ile İbni Suud'un hükûmeti arasında cereyan edecek müzakerat yalnız iki kralın mülâkatına münhasır kalacak değildir. İbni Suud ile Feysal'in ve biraderi Maverayı Erden hükümdarı Küveytteki İngiliz mümessili arasında da müzakerat cereyan edecektir. Bundan da anlaşılabilir ki Arabistanda İngilizler yeniden faal bir rol oynamağa başlamışlardır.

---

t koldan Halice akıyor.
Ok meydanı civarındaki Ev- m bostanlarında ne kadar rak çalı çırpı varsa sellerle lice sürükleniyor. Mezbeha- bütün pislikleri Halice dö- üyor.. Bu mütemadî faaliye yirmi sene içinde Halici dol acağına muhakkak nazarile ılabilir. Nitekim daha şim- en yer yer adacıklar peyda ağa başlamıştır. Şirket va- ları gide gele açtıkları iz ü- nde yüzebiliyor, Halicin az nihayetinde kanallar içe- nden geçiyorlar."

Bu zatın ifadesinden anlaşı- r ki, Haliç, bu tabiî liman ıvoluyor. Fakat şükrolunur Halicin yerinde husule gele gübreli münbit erazi bu zi- telâfi edecek. Artık yirmi sonra, İstanbul, Halici ye bostanile şöhret kazana- Pırasaların, lahnaların, en arların en mükemmel ve ta- rini Avrupaya kadar sevke- ek. Şimdi içimizi bulandıran ları su, yirmi sene sonra İs- bullular için ne büyük bir et menbaı olacak!..

analizasyonu dört koldan ice akıtarak burayı münbit bostan haline getirmeyi dü- nlerin dirayetlerine par- ısırmamak elden gelmi- Bravoooo!

Hindistanda

Bu sene için

Meşhur Hint şairinin bir sözü

M. Gandhi henüz nur görmediğini söylüyor

AHEMTABAT, 23. A. A. — Hint şairi meşhur Tagore M. Gandhiyi ziyaret etmiş ve kensinden bu sene memlekete ne gibi birşey takdim etmek niyetinde bulunduğunu sormuştur. M. Gandhi, şu sözleri söylemiştir:

"Gece gündüz delicesine düşünüyorum, fakat henüz etrafı ihata eden zulmetler arasında hiçbir nur göremedim.

M. Gandhi, Young İndia gazetesinde neşretmiş olduğu bir makalede şöyle diyor: "Ne yaparsam yapayim ve ne gibi hadisat zuhûr ederse etsin İngiliz dostlarım benim sözümü kabul edeceklerdir. Her nekadar İngiliz esaretini kırmak için sabırsızlanmakta isem de Büyük Britanyanın düşmanı değilim.

Siyasî kurbanlar

KALKÜTA, 23. A. A. — Bengale eyaleti kongresi komitesinin reisi M. Chandra Bose ile mezkûr komite kâtibi M.Kirans Ankr Bey ve kongrenin mütehayyiz âzasında 4 zat "Siyasî Kurbanlar" gününün tes'idi münasebetile Kalkütada tertip edilmiş olan nümayiş esnasında tahrikât ve ifsadatta bulunmak töhmetile birer sene hidematı şakkeye mahkûm olmuşlardır.

Almanyada

M. Schacht tenkit ediliyor

BERLİN, 23. A.A. — Reichstag reisi M. Loebe Breslâvda söylediği mühim bir siyasî nutukta M. Schacht'ın Laheyde takınmış olduğu vaziyet şiddetle tenkit etmiştir.

M.Schacht

Berlin, 23. A.A. Kabine Laheyde konferansında elde edilen neticeleri tasvip etmiştir.

Bugün

Ziyafetler, nutuklar...

Londaraya giden murahhaslar ne yapıyorlar? Gelen telgraflar İngiliz payıtahtında toplanan bahrî tahdidi teslihat konferansında ne görüşüldüğüne dair beklenen tafsilâtı vermekten henüz pek uzaktır. Beş bahrî devletin Londraya giden murahhasları, henüz toplanmalarını icap ettiren çetin mevzuu karşı karşıya gelip konferans halinde münakaşa etmeğe başlamamışlardır. Şimdiki halde yapılan şeyler zıyafetler ve ümit verici nutuklardan ibaret gibidir. Bizde bir söz vardır: — Tatlı ye, tatlı söyle!. deriz. Konferans için toplanan murahhaslar da şimdi galiba bu Türk darbi meselinin hükmüne riayet ediyorlar. Heyetler biribirlerini davet ederek yemek yediryorlar.

Bütün bu başlangıçların iyi alâmetler olduğuna şüphe edilmese bile unutulmamalı ki yemek masasında geçen tatlı saatlerden sonra konferans masasının etrafını çevirecek olan murahhaslar bir birlerile çetin münakaşalara girmeğe memleketlerinin kendilerine tevdi etmiş olduğu vazifeyi ifa için mecbur olacaklardır. Londra konferansının ziyafetlerle başlayan bu ilk günleri geçtikten sonra meraklı haberler almağa başlıyacağız. Beynelmilel bir çok konferanslar olur ki muhtelif memleketlerin efkârı umumiyesi bu içtimalarla alâkadar edebilmek kolay olmaz. Çünkü pek ziyade ihtısas işi olan bu kabil konferanslarda cereyan eden müzakereler ancak bir kısım ekalliyeti meraklandırabilir. Fakat Londra konferansını böyle içtimalardan saymak doğru değildir. Konferansın meşgul olacağı bahrî tahdidi teslihat işinin filhakika fennî, hukukî bir çok cephe leri vardır. Bu cihetleri salâhiyettar olanlar görüşecek... Sırf ihtisasa taallûk eden bu cihetler hariç tutulursa Londradan gelecek tafsilâtın büyük bir kısmının da her münevver gazete kariini alâkadar edeceğinden şüphe etmiyelim. Konferansın asıl hususiyeti dünyanın en kuvvetli denizçi devletleri arasında harp vesaiitinin bir hudut dahilinde tayini için inikat etmiş olmasıdır. Böyle bir içtimaın sümulü, istikbal için vereceği kararla [illegible] hakkında fazla ümitlere kapılmağa kimse cesaret edemiyor. Lâkin ne olursa olsun bu, sulhün takviyesi yolunda — maddî menfaatlere istinat eden hesapları unutmuyoruz —atılmış başka bir adımdır. Onun için ileride bütün devletlerin iştirakile aktedilecek umumî tahdidi teslihat konferansına bir başlangıç olan Londra konferansının mesaisi dikkatle takip edilmeğe değer..

Büyük bir Alman vapuru karaya çarptı

BUENOS-AYRES, 23. A.A. 13.913 ton hacminde olan ve400 seyyahı hamil bulunan Monte Cervantes namındaki Alman gemisi Magellan boğazı civarında bir kazaya çarpmıştır. Nüfusça telefat yoktur. Bütün yolcular salimen karaya çıkarılmışlardır.

İspanyada 4 kişi tevkil edildi

MADRİT, 22. A. A. — Sigorta şirketlerinin taahhütlü birçok mektupların 2 milyondan fazla bir kiymette elmas ve incirleri kaybolmuş olduğunu ileri sürerek şikâyet etmeleri üzerine posta memurlarından 4 kişi tevkif edilmiştir.

Romanya-Bulgaristan

SOFYA, 23. A. A. — Haczedilmiş emlâk hakkında Romanya ile Bulgaristan arasında aktedilen itilâf imza edilmiştir.

Fransız karikatürü

— Söyle bakayım benim rütpem nedir?
— Yüzbaşı, yüzbaşım.
— Peki, benim üstümde kim var?
— Piposunu içen onbaşı var.

Ingilterede

Bir ihtar

Rus - Ingiliz münasebatı bozuluyor mu

Avam kamarasında M. Henderson'un beyanatı

LONDRA, 22. A. A. — Avam kamarasında M. Mac Donald hükûmetin hemen istişarî bir iktişadî meclis teşkiline karar vermiş olduğunu, bu meclisin Başvekilin rıyaseti altında bulunacağını ve mevcut sivil komisyonun da bu meclise ithal edileceğini beyan etmiştir. M. Mac Donald, bu meclise tecrübeli iktisat mütehassıslarının daimi muavenetlerini temin edeceğini ümit etmektedir.

İrat edilen bir suale cevap veren hariciye nazırı M. Henderson, üçüncü enternasyonalin gaztelerde intişar etmiş olan bir tebliğinin İngiliz-Rus münasebatının salâh kesbetmesine bir mânî teşkil edeceğini

M. Henderson

Sovyet hükûmetinin bu sert ihtara cevap vermiş olup olmadığını sorması üzerine M.Henderson şu cevabı vermiştir:

"Hayir, ben sert bir ihtarda bulunmadım."

Bahrî konferans etrafında temaslar

LONDRA, 22. A. A. — M. Mac Donald, bu sabah Fransız murahhaslarile uzun müddet görüşmüştür. Mumaileyh, bunu müteakip M. Grandi ile M. Stimson'u kabul etmiştir.

M. Grandi ile M. Mac Donald arasında vuku bulan mülâkatın umumî bir mahiyette olduğu ve mevzuunu konferans işlerinin teşkil eylediği resmen beyan edilmektedir.

İtalyan, İngiliz ve Fransız heyetleri yarın toplanacaklardır.

M. Briand ile M. Grandi İtalya ile Fransayı alâkadar eden haricî siyasete müteallik bütün meseleler hakkında görüşmüşlerdir.

Bu sabah, Fransızlar ile İngilizler arasında vuku bulan müzakerelerin iki memleketin noktai nazarlarını birçok mühim meselelerde yekdiğerinden mahsus bir surette uzak olmadığını tebyine müsaade bahşolduğu söylenmektedir. Bahrî tahdidi teslihatın ya haçmi istiabiler yekûnu ve yahut harp gemileri sınıfı noktai nazarından icrası için Fransa tarafından 1927 Nisanında teklif edilmiş olan uzlaşma esasına müstenit sistem dahilinde esas itilâf usulü muhtemel görünmektedir.

Tetkikat

LONDRA, 22. A. A. — İngiliz ve Fransız heyetleri bu sabah fransız muhtırası ile İngiliz cevabını uzun uzadıya tetkik etmişlerdir. Mezkûr heyetler, bazı noktalarda itilâf mevcut olduğunu ve bazı noktaların da tasrihi icap ettiğini müşahade etmişlerdir.

Japonyaya göre

TOKYO, 23. A.A. — Hariciye nazırı M. Shidahara diyet meclisinde söylediği bir nutukta bahrî konferansta maksat nüfuz ve kuvvet temininden değil fakat her memleketin milli müdafaasını, tamamiyetini bahrî masrafların azaltılmasını, sulh ve dostluk dairesinde karşılıklı münasebetlerin inkişafını emniyet altına alacak bir itilâf elde etmekten ibaret olduğunu söylemiştir.

Son Haberler

Ihtiyat zabitleri ve ihtiyat askerî memurları kanunu

927 kânunuevelinden evvel askerlik yapmış olanlar

ANKAAR, 23 (Telefonla)— Bugün Meclis ihtiyat zabitleri ve ihtiyat askerî memurları kanununun tadiline ve buna müzeyyel maddelere dair kanunu müzakere ve kabul etti. Lâyihadaki tadilât şöyledir:

1 — İhtiyat zabit ve memurları hakkında 1076 numaralı kanunun birinci maddesi şu suretle tadil edilmiştir: (Karadeniz, hava ve jandarmadan mütekait ve müstafa olanların ihtiyata ayrıldıkları devre içinde daimî malûliyetten tekaüt edilenlerin seferi ordunun geri ve sabit hizmetlerinde istihdama elvirişli olmıyanlar ihtiyata ayrılamazlar.

2 — Mezkûr kanunun ikinci maddesinin üçüncü fıkrası şu suretle tadil edilmistir. (Bunlardan cetvel mucibince fakat hizmeti yapan ve ikmal eden veya yüksek ehliyetli tıp, kimyager, eczacı, dişci ve baytarlar kendi tatbikatı meselekiyelerine ve lüzumunda askerî sıhhî müesseselerde hizmetlerini tamamlar.

3 — Mezkûr kanunun 22 inci maddesi su suretle tadil edilmiştir: İhtiyat zabit ve memurları hazar ve seferde ancak tahdidi sin kanununda yazılan yaşlara kadar hizmete celbolunurlar. Bu yaşı geçenler veya ahvali sıhhiyeden tekaüt edilenler sabit hizmette kullanılırlar.

4 — Mezkûr kanunun 25 inci maddesi 10 numaralı fıkrasına şunlar ilâve edilmiştir:

Eczacı, dişçi, deniz ticaret ve güzel san'atlar mekteplerı müdürleri.

5 — İhtiyat zabitleri ve askerî memurları hakkındaki 1076 numaralı kanuna aşağıkı maddeler zeyledilmiştir:

1 inci müzeyyel madde: Üçüncü maddedeki yüksek tahsili — Orta mektebi bitirmiyenler müstesna —yapamıyanların kayıtları mektep müdürlüklerince askerî şubelere bildirilir. Şubeler de nüfus memurluklarına işara mecburdur. 2 inci müzeyyel madde: Üçüncü maddede yazılı derecede tahsili olup ta 9 Kânunuevel 1927 den evvel asker olup ta 3 üncü maddeye göre askerlik yapmamış olanlar müracaatları taktirinde altı ay tahsil yapar. 3 üncü müzeyyel madde: Üçüncü maddede gösterilen tahsil derecesinde olup ta 927 Kânunuevelinden evvel askerlik yapmıs olanlar şubelerinden vesika getirmedikçe resmî, hususî hiç bir daireye kabul edilmez.

Kanunun müteakip maddeleri bu kanunun neşrinden bir ay sonra mer'î olacağını ve buna muhalif harakette bulunan müessesatın kanunun 239 uncu maddesine göre cezalandıracağını kaydetmektedir.

Belediyeler ve su ihtiyacı

ANKARA, 23. *(Telefonla)* — Meclis Belediye encümeni Maliye vekilinin huzurile içtima etti ve sular meselesini görüştü. Tesbit edilen formüle göre Belediyeler Maliye vekâletinin kefaletile su için istikraz akted ebileceklerdir.

Avusturalyada maden işleri

MELBURN, 23. A. A.— Maden işçilerinin aldıkları ücretlerin artırılması hakkında vuku bulan talep ve müracaatını tetkik eden hakem mahkemesinde hâkimlerden M. Beeby kömür sanayiinde elyevm Avusturalya hükûmetleri arasında bir ihtilâf mevcut olduğunu beyan etmiştir.

Teofil Gotye köprüye çarpmış

Marmara'da pervanesi bozulan "Teofil Gotye" vapuru, dün sabah tamir için Halice girmekte iken köprü ile müsademe etmiş ve müsademe neticesinde köprü ve vapur hasara uğramıştır.

gümülcüne tâli komisyonu

Gümülcüne 9uncu talimübadele komisyonu reisi M. Körter ve Türk delegesi Cevdet Bey yarın Dedeağaç tarikile Gümülcüneye hareket edeceklerdir.

Bir tevkif

Hareket gazete i sahiplerinden Suat Tahsin B. dün tevkif edilmiştir. Polis müdiriyetinde tahtı nezarettedir. Mumaileyhin tevkifi siyasî olmayıp şahsî bir zimmet meselesindendir.

Matbuat cemiyeti balosu

Dün gece matbuat cemiyeti Yeni Maksimde senenin en parlak ve nezih balosunu verdi. Baloda memleketin bir çok kibar aileleri vardı. Balo çok kalabalık ve samimî idi. Kotiyonlar meyanında çok kıymetlileri vardı. Balo geç vakte kadar devam etti.

AEG

Elektrik Süpürgesi

Tozu emmek suretile kâmilen imha eder.

AEG

Türk anonim elektrik şirketi umumiyesi Galata Bahtiyar Han

Hayat ve iş kadını

Çapa kız sanayi mektebi, işte böyle bir nesil yetiştiriyor

Sağlam ve mükemmel bir proğram - Şapkacılık, dikiş, biçki, çamaşır, ütü .. Bir ev kadını için ne lâzımsa..

Maarif Vekâletinin takip ettiği program san'at mekteplerinin vâsi surette inkişafını temin etmektedir. San'at mekteplerimizde yapılacak küçük bir tetkik bu hakikati ortaya çıkarmağa ve takip edilen programın mükemmeliyeti hakkında bir fikir vermeğe kâfidir.

Millî sanayiimizin matlup Kemal derecesine vâsil olabilmesi için bu mekteplere ehemmiyet verilmesi lâzımgeldiğine göre himmeti tam yerinde bulmamak kabil olamaz.

San'at mekteplerimizin en eskilerinden biri Çapadaki Kız Sanayi mektebidir. Bu mektep bundan 30 sene evvel açılmış, fakat ehemmiyetli bir telâkki ile karşılanmadığı için beklenen gayeyi temin edememiş, müteaddit istihaleler geçirmiş, bazen san'at mektebi, bazen orta mektep haline kalbedilmiş ve en nihayet, Maarif Vekâletinin musip bir kararile bundan bir buçuk sene evvel bugünkü hâline getirilmiştr.

Çapa kız Sanayi mektebinin bugünkü şekli, mesai tarzı tetkik edenleri takdire sevkedecek bir manzara arzetmektedir.

Mektebin 150 talebesi mevcut bulunmaktadır. Bu talebe 5 sınıfa taksim edilmiştir. Birinci ve ikinci sınıflarda talebenin umumî malûmatı takviye edilmektedir. Bu sınıflarda orta tahsil derecesinde umumî dersler gösterilmektedir. Üçüncü, dördüncü ve beşinci sınıflar ihtisas sınıflarıdır. Buralarda talebe Şapkacılık, elbise dikiş ve biçkisi, çamaşır, nakış dersleri alır. Bu dersler ayrı birer şube hâlindedir. Talebe, her şube hakkında umumi malûmat almakla beraber bu ihtısas şubelerinden birine intisar eder. Bu derslerden maada, bütün şu belere mecburî olmak üzre bir de "E idaresi" dersleri vardır. Bu derslerd talebeye yemek pişirmek, ütü yapmak, kola ve çamaşır öğretilir. Mek tepten çıkan hanım, bu suretle hem hayatla bizzat mücadele edecek iktidara, hem de bir ev kadınında aranacak evsafa maliktir. Çapadaki kız sanayi mektebi millî tasarruf mücadelesinin başladığı şu günlerde bu cidalin muvaffakıyete ermesini temin edecek en esaslı âmillerden biridir. "Her şey yerli olacak" düstürunu tatbik eden bir adam bir kadın san'atkâr ararsa bulmakta müşkülât çekmiyecektir.

Şapka ve beyaz işler atelyasında

Kadın şapkacı san'atkâr, kadın terzi, kadın çamaşırcı ve işlemeci hep Türk olacak ve yerli mamulâtın revacını kendi kalbi ihtiyaçlarıyla temine çalışan hassas bir san'atkâr aile kütlesine malik olacağız.

Çapa mektebinin kıymetli müdiresi Mediha Mehmet hanım bu gayenin temini için mütemadi telkinatta bulunmakta ve atelyelerde yerli mallar kullanılmaktadır.

Mektebin leyli olması hakkında bir tasavvur mevcuttur. Bu gaye tahakkuk ederse talebenin istirahatı temin edilecek ve tedrisat daha faydalı bir şekil alacaktır. Mektepte Ruvatle, Bokar, Flip, Muk, Lelyö is minde 5 kadın ecnebi mütehassıs vardır.

Mektep idaresi, faaliyet ve istifade sahasını daha genişletmek için bir "akşam dersleri" tesis etmiştir. Bu dersler aile kadınlarına ve gündüz çalışmak meçburiyetinde bulunan genç kızlara san'at bilgisi vermektedir. Akşam dersleri umumî malûmatla beraber mektebin mesleki tedrisatına ait basit bir programa maliktir. Buraya devam edenler nisbeten kısa bir müddet içinde dikiş, biçki, şapkacılık ve ev idaresi oğrenmektedirler. Bu dersler çok rağbet görmekte ve müdavimlerine istifade temin etmektedir.

El işleri

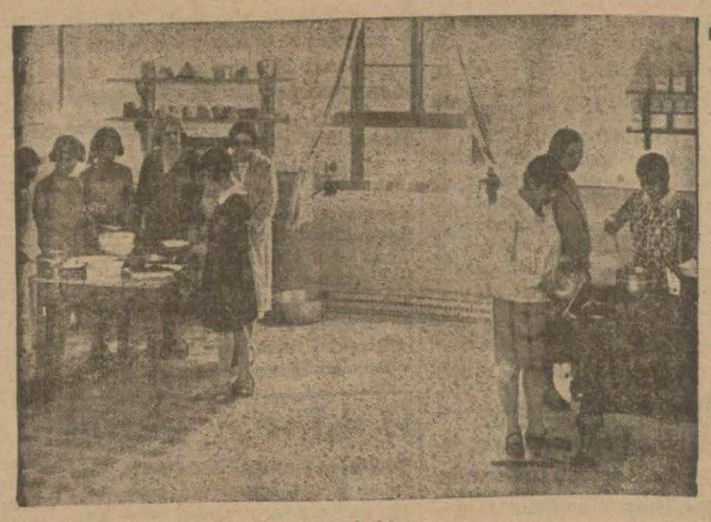

Matbahta

memlekette

Adanada bir cinayet

Keçi hırsızlarından biri mavzerle nasıl katledildi?

Adanada Kara Dikilide bir cinayet vuku bulmuştur. Vak'a hakkında tahkikatta bulunan müddeiumumî muavini Basri B. şu malûmatı vermiştir.

Aydın aşiretinden Ahmet oğlu Mıstafa ile Avandanda oturan Hacı Ömer oğullarından Süleyman Çakıt suyunun sol tarafına tesadüf eden 200 metro irtifamdaki koruluklar içerisinde oturan gene Aydın aşiretinden İsmail oğlu Hacı Mehmedin 15 keçisini çalarak kaçmak ta iken köpeklerin uluması üzerine çoban Hacı Mehmet çiftesini alarak arkalarını takibe başlamış. Çifte ile ateş ederken gene aynı mevkide çadır kurmuş olan Ahmet oğluMehmet te silâh sesi üzerine mavzerini kaparak o da bu hırsızlara ateş etmiş. Çıkan mermilerden biri boynundan ve diğeri başından olmak üzre Süleymana isabet e derek vefatına sebebiyet vermiş.

Katiller cürümlerini ihfa için cesedi koruluk arasından geçen bir sel yatağına gömerek hiç an laşılmıyacak bir tarzda üstünü kum ve çakıllarla örtmüşlerdir.

Süleymanın arkadaşı Mıstafayı iskât için maktulün üstünde ki saat, tabanca ve altı lirayı kendisine vermişler. Maktulün babasile kardeşi Mustafanın gel diğini veSüleymanın gelmediğini görünce müracaat ederek tahkikat icrasını talep etmiş. Süleymanın Mustafa ile gittiği şuhudun ifadesile sabit olduğundan Mustafa cereyan eden vakayı olduğu gibi anlatarak cesedin gömülü bulunduğu mahalli göstermiş yapılan tıbbî muayene neticesinde Süleymanın mavzer kurşunile öldürüldüğü anlaşılmıştır.

Asıl katiller Ahmet oğlu Mehmet ile çoban Haci Mehmet Avandan taraflarına kaçmışlardır. Derdestleri için lâzım gelen takibat yapılmaktadır.

Türk - Yunan hakem mahkemesi

İki mühim dava görecektir

Muhtelit Türk - Yunan mahkemesi dün bir çok davaların rüiyeti ile meşgul olmuştur. Bu davaların ikisi mühim olup bunlarda bir hafta sonraya talik edilmiştir. Bu davalardan biri Atina Bankasının kasalarına azıyet edilmesinden dolayı Banka tarafından Hükûmet aleyhine, diğeri de "Tahidromos" matbaasına vazıyet edilmesinden dolayı matbaa sahibinin veresesi tarafından gene Hükûmet aleyhine açılan davalardır.

Harbi umumide Boğaziçinin memnu mıntaka ilân edilen kısmında kalan ev sahiplerinin evleri harap olduğu iddiasile Hükûmetimiz aleyhine açılan tazminat davası hakkındaki hükün de gelecek hafta verilecektir.

Beyoğlu dairesinde

Dün Beyoğlu Belediye dairesinde nikâhları kıyılanlar çiftler şunlardır:

Fatma H. Mehmet Suat B., Katerina H. Pantari Ef. Maryam H. Karnik Ef., Mahbube H. Osman Ef., Polina H., Jan Ef., Rana H. Ahmet Halûk Ef., Mehpare, Mahmut Ef., Mukaddes H. İhsan Ef., Marika H. Antuan Ef., Şünbül H. Avram Ef., Despina Lambo Ef., Fatma H. Ali Ef., Nimet H. Osman Ef Elife H. Cemal Ef., Halime H. Danyal Ef., Celile H. Hâlit Ef. Makbule H., Hüseyin Ef., Hacer H. Şakir Ef., Hatçe H. Faik Ef., Kalyopi H. İlya Ef., Adalet H. Mehmet Bedrettin Ef., Cahide H. Fahri Ef.

Fatih dairesinde

Fatih dairesinde nikâhları icra edilenlerin esamisi bervechi atidir:

Cemal B. ile Meliha H., Hulûsi B. ile Şaziye H., Şeref Ef. ile Yaşar H., İbrahim Ethem B. ile Muazzez H, Mustafa Ef., ile Ayşe H., Mehmet Ef., ile Necmiye H., Muammer Ef., ile Huyriye H., Ahmet Ef., ile Zeynep H., Zekiriyya Ef. ile Nuriye H., Osman Ef. ile Zahra H. Yorgi Ef. ile Maryanti H., Herant Ef. ile Bayzar H.

Beyazıt dairesinde

Beyazıt dairesinde nikâhları icra edilenlerin esamisi şudur:

Hasan Şevket B. ile Ayşe H., Ahmet Cemal B. ile Hanife H. Hüseyin Ef., ile Aliye Peymen H. Recep Ef. ile Rabıa H. Aslan Ef. ile Necmiye H.

Kabataş lisesinde

Kabataş lisesinde bir talebe dövülmüştür.

Polisin tahkikatına vaz'ıyet ettiği bu hâdise şöyle olmuştur:

Taksim polis merkezi telefon memuru İzzet Efendinin oğlu 14 yaşında İsmail Hakkı Efendi, Kabataş ilsesinin birinci sınıfında bulunmaktadır.

Mekteptte muallim muavinliği ve muitlik vazifesini gören Şükrü Bey, küçük talebeyi fena hade dövmüştür.

İsmail Hakkı Efendi dayak vak'asından mektep idaresini haberdar ettiği gibi, yürüyemiyecek bir hale geldiği cihetle bir otomobile binerek, Firuzağadaki evine gelmiştir.

Çocuğun vak'adan haberdar olan ebeveyni zabıtaya müracaat etmiş ve zabıta doktorluğunca da çocuğun muayenesi yapılmıştır.

Bu raporla ikmal olunan evrakı tahkikiye mahkemeye verilecektir. Maarif idareside hâdise hakkında tahkikatta bulunmaktadır.

—o—

Bir konser

Konservatuar talebesi yakında büyük bir konser verecektir. Konsere 70 kişi iştirak edecektir.

Rum taassubu

Bir Türk rum kızile evlenemez mi?

Berber Sabri efendinin macerası

Lâlelide apartımanlar karşısında berber Sabri ef. Polis müdürü Şerif B. e müracaatla Mari namında bir Rum kızile sevişdiğini ve evlenmek istedikleri kızın ailesi tarafından mümanaata uğradığından bahisle şikâyette bulunmuştur.

Sabri Ef. kendisile görüşen bir muharririmize macerasını yana yakıla şöyle anlatmıştır:

"Ben askerdim. Terhisten sonra Beyazıtta bir dükkân açtım. Mari namında bir Rum kızile dükkânımın önünden geçerken tanıştık ve seviştik. Ben anasına ve babasına müracaat ederek Marinin desti izdivacını istedim. Fakat ailesi: "Biz bir Türke kız veremeyiz" cevabile teklifimi reddettiler ve Mariyi fena halde tazyik ettiler. Mari bu tazyike dayanamıyarak evinden kaçtı, bana geldi. Ben de

Sabri efendinin sevgilisi Mari

kızı kabul ettim. Aradan iki gün geçti Samatya karakolundan beni çağırdılar ve kızı kaçırdığım iddiasile üç gün hapsettikten sonra kefalete rapten tahliye ettiler. Fakat çilem dolmadı bir defa daha karakola çağırıldım. Ben de polis müdüriyetine müracaat ederek meseleyi anlattım. Mari ile evlenmek için Beyazıt evlenme memurluğuna müracaat ettik. Bakalım netice ne olacak?

Mari da muharririmize, Sabri ef. nin bu sözlerini teyit etmiş ve bir Türkle evlenmek istediği için hemşiresi tarafından zehirlenmesine teşebbüs edildiğini de ilâve etmiştir.

Mensucat fabrikaları

Giyim ihtiyacımız tatmin edilecek mi?

Fabrikalarımızda 2,5milyon kilo yünden kumaş işleniyor

İktısat proğramımızın en başında mensucat sanayiimizin genişletilmesi ve mensucat istihsalâtımızın çoğaltılması vardır. Yerli malları kullanırken başlıca ihtiyacı teşkil eden mensucatın bugünkü şeklile bütün günün ihtiyacını tatmin etmiyeceği muhakkaktır. Zamanla bütün Türkiyenin giyim ihtiyacını temin edebilecek bir mensucat sanayiinin husul bulacağını kabul etmekle beraber bugünkü vaziyetin ne olduğunu tetkik ettik.

Türkiyenin muhtelif ufak, büyük fabrika ve tezgâhlarından senevî 2,5 milyon kilo yünden kumaş işlenmektedir. Bunun 900 bin kilosu İstanbulda mevcut dört büyük ve tam manasile asrîfabrika tarafından imal edilmektedir.

Defterdar mensucat fabrikası, fabrikalarını en büyüğüdür. Senevî 600,000 metre kumaş imal eder. Hereke fabrikası 210 bin metre. Süreyya paşa 100 bin Karamürsel 200 bin metre kumaş imal etmektedirler.

Sıvas hattı

Aldığımız malûmata göre demir yollar programının tatbikine devam edilmektedir.

Sivas hattında faaliyet ilerlemiştir. Bir kaç ay sonra trenler Sivasa vasıl olacaktır. Kayseriden Sivasa doğru 130 uncu kilometredeki Şarkışla istasyonu 1 Şubatta umumî münakalâta açılacak, şimdilik Şarkışlaya haftada 3 defa muhtelif katar işliyecektir.

Kütahya - Tavşanlı hattında gerek Balıkesir, gerek Kütahya tarafından inşaat faaliyetle devam ediyor.

Cevdet Kerim bey

Halk fırkası Vilâyet idare heyeti âzasından Cevdet Kerim B. dün Ankaraya gitmiştir.

Rana bey geldi

İzimr ve havalisinde mübayaat yapan ve tetkikatta bulunan Rusyaya ihracat şirketi müdürü Rana Bey avdet etmiştir.

Radyo!

İstasyon neşriyat yapmıyor

Şirketin tekrar faaliyete geçmesi için ne lâzım

İstanbul radyo istasyonu akşamdanberi neşriyat yapamıyor.

Şirketin malî vaziyeti hakaten fenadır. Fakat bunun ilesi için alınacak tedbir fe kârlık denebilecek kadar b büyük değildir.

İstanbul radyosunun tekr faaliyete geçmesi için şu üç ş lin ihtiyarı zarurî görülmekdir.

1 — Abone ücretlerini k dırarak radyonun hükûmet t sisatile idaresi. Bu takdirde hükûmetin radyoya 70 bin lira t sis etmesi lâzım gelmektedi

2 — Şimdiki mevcut abonlerin ücretlerile idare ediliri hükûmetin 40 bin lira gibi uf bir meblâğ vermesi lâzımdır.

3 — Kanun çıkararak kaççılığın tamamen ve şiddetle

Hamdi Bey

geçmek. En muvafık ola bu sistem tatbik edildiği takd de hükûmetin radyoya yardı etmesine hacet kalmamaktadı Çünkü radyonun bugün 500 dinleyicisi vardır ve bu şirke için şimdilik kâfidir.

Bütün Türkiyenin musi zevkini tatmin eden bu istasyonun tekrar faaliyete geçme her halde temenni edilecek b şeydir.

Adliye müsteşarı

Adliye müsteşarı Feri dün öğleden sonra Ağırce mahkemesine gelerek görü mekte olan bir davayı samii arasında dinlemiştir.

millî tasarruftan ne anlıyoruz?

Tasarruf mahrumiyet demek değildir.. Yapacağımız işler var!

Her şeyden evvel aile bütçelerimizi düzeltmek ve ilmî, fennî esaslar dahilinde tercih gözetmek suretiyle istihsalâtı çoğaltmak lâzım..

Ticaret ve zahire borsası Reisi Furtun zade Murat Bey, millî iktisat ve tasarruf anketimize cevaben şu mütaleada bulunuyor.

— Tasarruf, mahrumiyet demek değildir. Ona böyle bir ma na verilemez. Bence tasarruf, bütçe demektir. Aile bütçesini kastediyorum. Bir dabı meselimiz "yorganına göre ayağını uzat!„ der. Her fert, her aile, her cemaat buna riayetkâr olmağa başladığı zaman korku yoktur. Millî iktisat ayni zamanda tediye muvazenesini temin etmekle olur.

Bu muvazeneyi temin için de evvelâ istihsalâtın artması icap etiğini bilmiyen yoktur. Fakat istihsalâtın hangi kısmını şekilde artırılmalı? En mübrim ihtiyaçlarımızhangileridir? Meselâ işe şekerden mi başlamalı, kumaştan mı başlamalı? Bunlar uzun ve fennî tetkiklere muhtaçtır. Farzedelim ki ihracat malı yapağılarımızı çoğaltmak istiyoruz. Bu, evvelâ hayvan yetiştirmek meselesidir. Hayvan yetiştirmek için de kuvvetli bir baytar teşkilâtı lâzımdır.

Baytarla da iş bitmez, mer'a lâzımdır. Bakınız kücük bir

Furtun zade Murat Bey

yapağı işi ne kadar dal budak saldı. Bunun gibi, her hangi istihsal sahasında yapılacak bir ıslah hareketi, yekdigerile sıkı surette münasebeti olan bir çok şeylerin de aynı zamanda ıslahını icap ettirir.

Yerli malı kullanmağa gelince şüphesiz ki bunun kadar iyi bir şey yoktur. Bizde yetişen malları mutlaka hariçten gelenlere tercihan kullanmalıdır. Yalnız, bizde yetişmiyen ve zarurî ihtiyaçlar cümlesinde olan kısmının idhali zarurîdir. Memleketteki istihsal sahasının genişletilmesi için hükûmetimiz mühim ve çok isabetli tedbirler almaktadır. Bu tedbirler tedricen tatbik edilere umumî kûşayişin semerelerin alacağız. Buna hiç şüphe etmiyoruz. İhtiyaçlar, şahıslara göre değişir. Bazısı haftada bi gün eğlenmeği bir fedakârlı sayar. Halbuki bir başkası içi her gün eğlenmek bir ihtiyaç tır. Tasarruf edelim derken ih tiyaçlarımızı azaltamayız. İhtiyaçlarımız esasen diğer medenî milletlerin ihtiyaçları derecesinde bile değildir. Dediğim gibi evvelâ istihsal çoğalmalıdır. Meselâ, niçin okkası 50 kuruşa satılan İspanya nohudu yetiştirmiyelim de kahveye karıştırdıkları âdi cins nohutla iktifa edelim? Fakat az evvel dediğim gibi bu da gene bir takım işlerle alâkadardır. İyi mahsül almak, iyi tohum meselesidir. Tohum meselesi ise zirai kredi meselesidir (ilâhir ...

Sınaî ihtiyaçlarımıza gelince bunların en mübrem olanlarını diğerlerine tercih etmek ve iş bu suretle girişilmek muvafık olacağı fikrindeyim.»

MİZAH, HİKÂYE, ROMAN

Milliyet

ın Umdesi "*Milliyet*" tir
Kânunusani 1930
EHANE — Ankara caddesi
0 Telgraf adresi: Milliyet, İs-

Telefon numaraları:
stanbul 3911, 3912, 3913
ONE ÜCRETLERİ

	Türkiye için	Hariç için
ğı	400 kuruş	800 kuruş
	750 „	1400 „
	1400 „	2700 „

len evrak geri verilmez
ti geçen nushalar 10 kuruştur.
ete ve matbaaya ait işler için
müdiriyete müracaat edilir.
etemiz ilânların mesuliyetini
kabul etmez.

JGÜNKÜ HAVA

n hararet en çok 4 en az 2
e idi.Bugün rüzgâr poyrazdan
ktir. Hava kapalı olaması
emeldir.

ELEK

AMA OYNAR GİBİ

n bir hafta oluyor. Tak-
adyomunda Fener—Be-
maçını seyrederken ya-
duran arkadaşım, her iki
an yaralanmış çıkan o-
ları göstererek:
Bunlar futbol değil dama
yorlar.. dedi..
feden? diye sordum, izah

Baksana, karşılıklı taş kı
lar.. Şu farkla ki burada
ı adam!
h vere bugün yapılacak
saray — Beşiktaş müsa-
nda da dama oynanma-

İNTİKAM!

kam için "ilâhî zevk" der

iki gün evvel bir otomo-
cele bir işe gidiyordum...
bir yerden geçerken şo-
ıbayı sıkıca sürdü ve tam
lan geçtiği sivil birini
n tırnağa kadar çamura
.. Ötekinin ne dediğini
nilmiyorum, lâkin bizim
ı
imin paltosu uzun eteği
r"
ısımı söyledi ve arkada-
r
O, sivil zabıtai belediye-
Geçende bana 10 papel
esmişti... İntikamımı al-
ledi.

BALOMUZ...

m senede bir verdiğimiz
omuz vardır... Bunu ga
erin en çok muvaffak ol-
ir iş diye gösterirler.
de bunun böyle olduğu-
lim. Eğer baloya gitme-
ususunda verilmiş kat'î
rarım olmasaydı, inanm
cilerin senede bir gün
iklerini görmek isterdim.
herkesi olduğu gibi gör
ve âleme olduğu gibi gö-
ye çalışanlar için balo
şayanı tavsiye bir yer de

NEN ve ISTENMIYEN!

ptir: Rengin yeri değiş-
na karşı olan hislerimiz
or:
ümüzün ağarmasını iste-
saçımızın ağarmasına ta
tahammül edemeyiz. Tan yeri
ı diye bekleriz de Kayış
n tepesinde beyaz görün
eriz..

FELEK

Küçük Hikâye

Ocak başında

Dışarda kış kıyamet kopuyordu. Dolu gibi yağan kar camlarda tıkırdıyor, bora ıslık çalıyordu...

Ocakta yanan odunların alevi, odanın eşyalarında oynuyor, tatlı bir ılıklık, etrafa yayılıyordu.

Karı koca, ocak başındaki koltuklarına oturmuşlar, mestolmuş gibi sessiz duruyorlardı.

M. Dartik:

— Ne güzel! dedi:

Karısı munis bir nazarla kocasına baktı:

— Eve, insan böyle başbaşa kalınca dünyayı unutuyor!

Elini uzattı. Kocası, karısının ellerini avuçlarının içine aldı.

* * *

Cesil Dartik kırkını aşmıştı. Saçlarına aklar düşmüştü. Mösyö Dartikin saçları bembeyaz olmuştu.

Pek gençken sevişerek evlenen bu karı koca, bu yaşa kadar hep ayni derece sevişmişlerdi.

İşte, bu gece de, kocasına yirmi beş yıl evvelki muhabbetle bakıyordu...

Kocasına doğru eğildi:

— Hatırında mı Dartik?..

— Ne?

— Hani seninle kaçamaklı buluşurduk.

— Hatırımda.

— Hizmetçim benimle müttefikti. Beraber çıkar, kilisenin kapısında buluşurduk.

— Hatırlıyorum...

— Ya yazdığım mektuplar?..

— Hatırımda..

— Bu gece o mektuplardan birini okumalıyım:

— Sakladın mı?

— Tabiî.

Kalktı, bir çekmece açtı, içinden bir deste mektup çıkardı, bir tanesini aldı, okudu.....

. . . . . .

M. Dartik güldü:

— Saçma!..

— Ne dedin?

—Saçma, dedim, budalalık... O zamanlar çok budala imişim...

Kocasına tersters baktı. Gözleri yaşardı.

— Böyle söyleme.. Benim için mukaddes olan bu maziyi tahkir etme...

Dartik, karısının cidden rencide olduğunu anlamadı:

— Kadınlar, dedi, şiir merak lısısınız. Bu yaştan sonra, genç lik devirlerinin gülünçlükleri ile alay edilebilir.

Sustu karısı hıçkırıyordu.

Bir kelime uğruna, bütün bir saadetin mahvolduğunu kavrıyamıyordu... Ocak başında, kırk yıllık saadeti, bir kelime ile öldürmüştü.

Kulak misafiri

Kendini kaybetmesi lâzım...

Millî tasarruf sözü ortaya çıkmazdan çok evel tasarrufu nefsinde tatibk eden bir arkadaşımız vardır. Öğle yemeklerini bir bardak çay ve bir susamlı simitle geçiştirdiği nadir değildir.

Dün bu arkadaşa sordular:

— Nasıl? dediler, matbuat balosuna gidecek misin?

En kuvvetli mazereti ileri sürdü:

— Elbisem yok!..

— Pekâlâ dediler, öyle ise biz kendi ramızda eğlenelim.

Bize bu akşam bir kaç tane viski ısmarlarsın değil mi?

Hemen o ande önüne viskiler gelmişte parasını ver diyorlarmış gibi dehşet içinde kaldı:

— Ne münasebeet canım.. Diye mırıldanırken birisi atıldı:

— Azizim, dedi, (H.) Beyin viski ısmarlıyabilmesi için kendini kaybetmesi lâzım..

(H.) Bey, bu lâftan hoşlandı:

— Öyleya dedi, ben kendimi kaybetmeliyim, onun için de siz evvelâ beni sarhoş etmelisiniz!..

Kulak misafiri

Beyoğlu Dördüncü Sulh Hukuk Mahkemesinden:

Türkiye Paris Baş şehbenderliğinden musaddak bir kıt'a vekâletname ile tevkil edilen Galatada Asigoracıyoni cenerali hanında (2) numarada avukat Azriyel Hazan efendi müracaat ederek olbaptaki talepnamesinde muharrer olduğu üzre müvekkili Fıransa'nin (Limoges) İimoj şehrinde (20 Avenue Baudin) 20 Avenü Boden dairesinde mukim eshabı emlâkden (Monsieur Edouard Chaisemartin) müsyü Eduar Sezmarten'in mutasarrif ve hamil bulunduğu 98639, 98651, 98747, 98768 numaralı dört adet Osmanlı Bankası hisse senedini 1910 senesinde zayi ettiğinden ve o zaman usulen icap edenler nezdinde tediyata muhalefet edilmiş olduğundan bahsile Ticaret kanunun 434, 435, 436 inci maddeleri ile mevadı müteakibesi mucibince mezkûr dört hisse senedine ait tediyatın men'i hakkında karar itasını - talep eylemiş olmakla icra kılınan tetkikata ve mübrez vasaike nazaren mezkûr hisse senedinin tediye ve tedavülüne muhalefet edildiği sabit olduğundan Ticaret kanunun 433, 435, 436 inci ve mevadı müteakibesi mucibince mezkûr 98651, 98747, 98768, 98639 numaralı hisse senetlerine alt tediyatın men'ine ve keyfiyetin Osmanlı Bankasına tebliği ile beraber alelusül ilânına 14 kânunusani 1930 tarihinde karar verilmiş olmakla keyfiyet ilân olunur.

Tabip aranıyor

Tahlisiye Müdüriyeti Umumiyesi Anadolu mıntakası Tababeti münhâldir. Talip olanların istidaname ile Galata rıhtımında Maritim hanında Tahlisiye Müdüriyeti Umumiyesine müracaat etmeleri ve 27 Kânunusani 930 Pazartesi günü saat dokuz buçuktan onbir buçuğa kadar vesaiki lâzimeyi müstashıben Müdüriyeti Umumiye binasında ispati vücut eylemeleri lüzumu ilân olunur.

OPERA

Çarşambadan itibaren
KORSAN
RONALT KOLMAN - LİLİ DAMİTA
SESLİ FİLM

OPERA BUGÜN
Rakel Torres ve Monte Blu yu
BEYAZ GÖLGELER
de takdim eder
VAN DIK'IN şaheseri
SESLİ ve ŞARKILI FİLM
Matineler saat 13 ten itibaren

ELHAMRA SİNEMASINDA
Bütün seyircileri teshir etmekte olan sinema yıldızı
MOSKOVALI kadın
Filminin mümessilesi dehakâr POLA NEGRİ dir.
SESLİ FOX DÜNYA HAVADİSLERİ şesli varyete olarak RUTH ETTİNG in şarkılı melodileri bugün saat 11 de tenzilâtlı fiatla matine.

KALİYOSTRO
KRALİÇENİN GERDANLIĞI
filmi görülmemiş zengin ve son derece merakaver bir film yakında
MAJİK sinemasında

PAZAR GÜNÜNDEN itibaren
ALEMDAR SİNEMASINDA
Mevsimin en heyecanlı ve en merakaver filmi
TAHTELBAHİR 44

Müteaddit şaheserlerin mübdiesi
BRİGİT HELM
elyevm ETUAL SİNEMASINDA
gösterilmekte olan Rus ihtilâllerinin çok feci sahnelerini musavver
RUS AŞKI
tamamen sonorize (seslendirilmiş) filminde muzaffer olmaktadır

Bugün ve yarın son olarak
Mevsimin en kuvvetli ve en zengin filimlerinden biri olan
İvan Mojukin, Brigit Helm, Dita Parlo
gibi 3 büyük san'atkârın temsili müşterekleri bulunan
MANO LESKU
Ayasofyada ALEMDAR — Şehzadebaşında HİLÂL
Sinamalarında aynı zamanda gösterilmektedir. Ayrıca ilâveten:
Alemdar'da KIŞKANÇLIK (KONSTANS TALMAÇ) ın 7 kısımlık komedisi
Hilâlde ZIGOTONUN ÖLÜMÜ 8 kısımlık komedisi
Bugün: Alemdar'da : saat 1, 3, 5, 7 ve 9 1/2 da
Hilâl'de : saat 11 den itibaren devamı seanslar.

DEMONİA
Şayanı hayret süperfilminin dilber ve şeytanî mümessilesi
NORMA ŞERER
Dün akşam ASRÎ SİNEMADA
Misli görülmemiş bir rağbet ve muvaffakıyet kazanmıştır. Başka hiç bir filme benzemiyen bu şaheser uzun müddet bütün dillerde destan olacak bir harikai san'attır.

Önümüzdeki Çarşamba akşamı gala suvaresi olarak
Melek sineması
Sabırsızlıkla beklenmekte olan
Nuhun Gemisi
muazzam süper filmimin iraesine başlayacaktır,

Ebedî bahar hayatı
Krem Pertev
temin eder

Bugün
MELEK sinemasına
gidip
KADIN
filminin mümessilesi
FLORANS VIDOR
u görmelisiniz. Bugün saat 16 1-2 ve 18 1-2 matinelerile suvarede DORIAN BALETOSU ve 3 SISTERS GREY in muvaffakıyeti

Önümüzdeki pazartesi akşamı
ELHAMRA SİNEMASINDA
Bünyanın en büyük revüsü olan
Çılgınlıklar Revüsü - Foks
irae olunacaktır. Temamen sözlü ve şarkılı ve cidden Feerik bir temaşadır.

SİYAH KUŞLAR
40 zinci aktör, mükemmel zinci cazband genç erkek ve kızlarile FRANSIZ TİYATROSUNDA hınca hınç dolu salonlarda muzaffer olmaktadır. Bugünkü cuma günü saat 16 da ve saat 21.30da suvare 2 perde, 9 tablo ve 40 sahneden mürekkep
LOUİSIANA
revüsü ziya oyunlarını muhteşem dekorlarile başlıca mümessilleri LOUIS DUGLAS ve MİS KOKSu görmeğe gidiniz SIYAH KUŞLARIN temsilleri Pazartesi akşamı hitam bulacaktır. Yarınki cumartesi günü saat 18de matine Pazar günü saat 16da Matine, pazartesi günü saat 18 de veda matinesi. Her akşam saat21.30da suvare

Sehhar ve dilber
MERİ FİLİBİN
Güzelliğiyle ve oyundaki cazibesile dün akşam
MAJİK SİNEMASINDA
gösterilen
HULYALAR GEMİSİ
filminde bütün seyircilerin kalbini cezbetmiştir. Cidden tekrar tekrar görülmeğe lâyık bir şaheserdir.

ŞEHREMANETİ
Tepebaşı tiyatrosunda bu akşamı saat 21/30 da
YAHUDİ
3 perde 7 tablo
Yazan; John Galsvorthy
Tercüme edenler: Bedia, Vasfi Rıza
Bugün matine saat 15-30 da cumartesi akşamları için fiatlarda tenzilât yapılmıştır.

Şehremanetinden

Bakırköy belediye dairesinden: Sarıyerde Yeni mahalle caddesinde Hacı Yusufun mutasarrıf olduğu arsa duvarı ma ili inhidam olup mumaileyh verilen adreslerde bulunmadığından ihtarname makamına kaim olmak üzre ilân olunur.

* * *

Bakırköy şubei idariyesinden: Bakırköy parkı dahilindeki harap gazino binasının yıkılması ve enkazının satılması alenî müzayede ile icra edileceğinden talip olanların pey akçesini müstashiben 15 Şubat 930 Cumartesi günü saat 13 te daire encümenine müracaatları.

İstanbul Asliye Mahkemesi Birinci Ticaret Mahkemesinden:

Mahkemece ilânı iflâsına karar verilen Sultan Hamamında Çingir oğlu hanında Adna Itriyat fabrikası sahibi Ragıp Remzi Bey zimmetinde alacaklarını kayit ettirmiş olanların işbu alacaklarını tastik ettirmek üzre 3 Şubat 930 Pazartesi günü saat 14 ten 16 ya kadar mahkeme iflâs odasında müteşekkil masa heyetine müracaat eylemeleri ilân olunur.

İstanbul Asliye mahkemesi Birinci Ticaret Dairesinden:

Müflis Moiz Alfandari efendiye ait olup masaca furuhtu karargir olan raf, tezgâh ve vitrin 3-2-930 Pazartesi günü saat 10,30 tan on ikiye kadar mahallinde bilmüzayede satılacağından talip olanların yevmi mezkûrda Karaköy'de Selânik hanındaki dükkânda hazır bulunmaları ilân olunur.

Doktor A. kutiel
Elektirik makineleriyle belsoğukluğu, idrar darlığı, prostat, ademiktidar, bel gevşekliği cilt ve firengiyi ağrısız tedavi eder.
Karaköyde Börekçi fırını sırasında 34.

İzmir Vilâyeti Orman Baş müdürlüğünden: .....

İstanbulda bulunduğu anlaşılan Giresun orman mühendisi Mustafa Enis efendinin idaremize müracaatı ilân olunur.

ZAYİ: Derununda Veniköy Askerlik şubesinden alınan askerî vesikam ve malûliyet raporum ile balıkçı tezkerem ve sandalımın senesi havi cüzdanımı gaip ettim. Yenileri alınacağından hükümleri kalmadığını ilân eylerim.

Rumeli Kavağında Rizeli Mehmet

Milliyet, in tefrikası 49

eni sevmiyorsun zannet-
raman çok ağladım. O da
nı idi?
ilmem ...
ilirsin?
elki ağlardı....
mi neydi?.. Hediye miy-

ayır, Şadiye.
üzel... Onu Şa... diye
ız.
lur.
en anlaşacağımıza emi-

— Gidiyoruz ya.

— Eve gidiyoruz.

— Evet.

— Hayır, Şadiye Hanıma gidelim.

— Sabaha karşı mı?

— Ne çıkar.

— Ayıp olur.

— Olmaz. Kararımızı söyleriz.

— Yarın söylerim.

— Yarın ben giderim. Gideceğim, ben de yalnız gideceğim... Telefon ederim.. Ya-

— Gidiyoruz.

— Onu Yakacığa davet ederiz. Ederiz değil mi?.. Söylesene.

— Ederiz.

İşte Galipçiğim böyle konuşa konuşa eve geldik.

Nimeti soydum, yatırdım. Yatağın içinde gözleri kapalı, kolları havada yatıyor. Beni bekliyor.

— Çabuk yat... Halim kalmadı...

Yattım. Derhal uyuduk.

Ertesi gün geç kalktık. Nimet uyandı.

— Ağzım paslı, başım sersem, dedi.

Geceyi ne ben mevzuu bahsettim, ne de o tek kelime söyledi.

Yol hazırlığı ile meşgul oldu.

Ben akşama kadar adliyede idim. Sonra Şadiyeye uğradım. O İstanbulda kalıyor.

zı değil.

— Gelme, mektup yaz, diyor.

— Neden?

— Gelip on dakika oturacaksın da ne olacak...

— Peki mektup yazarsam?.

— Mektubunu hiç olmazsa tekrar tekrar okurum...

Sözü, damdan düşer gibi, geçen geceye intikal ettirdim:

— Dün gece hep senden bahsettik...

— Kiminle?

— Bil bakayım.

— Benim kerametim yok.

— Karımla...

— Ya!...

— Evet, seni davet edecekti.

— Eve mi?

— Evet, eve, yemeğe.

—Kabul etmezdim.

— Neden?

— İlk ziyafet benim evimde olacak... Bu ziyafetin olacağına artık eminim... Bunun için ben vermek istiyorum.

di, ki emin olduğuna ben de kanaat getirdim.

Acaba yeniden görüştüler mi?

İşte oğlum ikinci perde. Benim oynadığım ve oynandığını bildiğim sahne.

Gece Nimet, sözü bar çıkışına çevirdi.

— Geldiğimiz zaman sabah olmuş mıydı.

— Oluyordu.

— Dün gece yaptıklarımızın, konuştuklarımızın hepsini hatırlamıyorum, neler yaptık?

— Eğlendik Nimet.

— Zannederim. Herhalde eve sevişerek döndük. Mes'ut bir gece geçirdik.

Biraz durdum, sonra gülerek:

— Sabaha karşı eve gelirken hayli saçma şeyler söyledin.

Gözlerinin önünde kalın bir bulut varmış da, deşip ötesini görmek istiyormuş gibi, dik-

verdi:

— Saçma olduğuna eminmisin? Ben zannetmiyorum.

Ben sana bir şey söyliyeyim mi Galip, bu sefer Nimet beni kafese koyuyor. Yakacıkta güler yüzlü, şen olmam için, Sadiye ile görüşmeğe razı olduğu hissini devam ettirecek, sonra?...

Sonra azizim üçüncü perde başlıyor... Üçüncü perdenin sonunda da dört kişilik ziyafet verilecek.

Şimdilik Allaha ısmarladık.

Şadiye Hanımdan Nimet Şefik Hanıma

Hanımefendi,

Bu mektubu ne «Hazinei mekâtip» te bulabilirsiniz, ne de mektup numunelerinde, Avrupanın *Parfait Secraitaire*lerinde de nümünesine tesadüf edeceğinizi zannetmiyorum.

Su okuduğunuz mektup neyi

tuplardan biridir.

Bu mektubumu, berberde tesadüf ettiğim, kibar, zarif, sevimli Hanımefendiye yazıyorum.

Orada, benimle o kadar mültefittiniz, o kadar zeki idiniz, ki size böyle bir mektup yazmakta hiç bir mahzur görmedim ve yazmak cesaretini buldum...

Herhalde, imzamı görünce ayağımızı şiddetle yere vurup:

— Bu mahlûk bana ne cesaretle mektup yazıyor?.. Bu ne küstahlıktır!. demiyeceğinize eminim.

Mektubumu, sonuna kadar hiç sinirlenmeden okumanızı rica edeceğim.

İhsan Şefik beyi nasıl tanıdığımı uzun uzadıye anlatacak değilim...

Zevcimden ayrılmak için bir dava ikame etmem lâzım geliyordu. Şefik beyi tavsiye ettiler. Vekâlet verdim. Davayı ka

SİNEMA ÂLEMİ

Haftada bir söz

Ciddî görüşelim!

Bir iki gün evel "Vakit" gazetesinde film müçirlerinden Kemal B. efendinin Türkiyede film yapmak mes'elesi hakkında istifadeli sözlerini okuduk... Kemal B. fendinin verdikleri Türkiyeye giren filmlerin metrosu ve Türkiyedeki sinema salonlarının adedi gibi ihşaî malûmat ta çok enteresandır. Kemal B. fendi. "Vakit" le yaptığı mülâkatta bizde film yapılmak meselesini de tetkik ederek bugünkü vasaitle bunun mümkün olamadığını söylüyor.. Muhterem Kemal Beyin buraya kadar olan fikirlerine biz de iltihak ederiz. Lâkin Kemal Bey sözlerinin alt tarafında, eğer sinemacılık hükûmetten yardım görürse bizde filmcilik yapılabileceğini beyan ediyorlar. Müşaadelerine sözlerinin bu kısmını lâyık olduğu ciddiyetle telâkki edemiyeceğiz. Çünkü Türkiyede film yapılamamak meselesi yalnız bir para meselesi değildir. Bir film, ama memleketin sinema ihtiyacına cevap verecek bir film yapmak için ne lâzımdır

1 — Mükemmel bir stüdyo (sesli tertibatile).

2 — Muktedir rejisör, mühendis, Vazii şahne, Artist, senarist, muzikaci ve operatör.

3 — Milyonlar.

4 — Bu filmler için mahreç.

Hükûmet muaveneti — farzımuhal — eğer olursa bunlardan yalnız para kısmını biraz teşhil eder... Ya üst tarafı? Biz de en son çevrilen "Ankara postası" ancak bir senede bitebildi. "Kaçakçılar" filmi de hâlâ bitmedi. Çünkü elimizde topu tüfeği ancak Darülbedayiin beş on artistinden ve rejisör olmak üzre Ertogrul Muhsinden başka kimse yok. Bunlarla da senede ancak bir film çevrilebiliyor...

Bu rakamı en geniş bir hüsnü niyetle üçe çıkarsak türkiyenin her sene ihtiyacı olan 300 filmden 297 sini yine hariçten almıyacakmıyız... Bugün Dünya piyasasına film veremiyen ve her sene istihsal rakamı aşağı düşen meselâ Fransada filmcilik sanayiinde eksik olan sermaye midir? Kemal Beyfendi neden bir fransız firması intihap etmemişlerdir de bir Amerikalı şirketle çalışırlar... İtalya gibi harpten evel hâttâ harp akabinde parlak sinema sanayii olan bir memleket artik bu şaha da ismi okunmaz olan. 1929 senesinde orada topu topu 10 film yapılmış, bundan ancak iki tanesi seyredilebilir gibi imiş...

Sinema sanayii, Dünyanin en muazzam işlerinden biridir. Bu azîm işe biz giremeyiz... Bununla bizde film yapılamaz demek istemiyorum, şimdiye kadar olduğu gibi ufak tefek şeyler, fakat bu hareket bizim dışarı çıkan senevi 1000000 liramızın çıkmasına mâni olamaz. İşler vardır ki ona bel bağlamak ciddi netice vermez... Bizde film sanayiini tesis, himaye ve tevsi etmek bu kabildendir..

"Beyaz gölgeler„ filminden bir sahne

Kadın (Melek'te)

Florans Vidor

Her zaman facia seyretmek te insanı yoruyor. Onun içindir ki arada bir şen parçalar görmek bir ihtiyaç halini alıyor Şen parçadan maksat komik değil, neşeli filmlerdir. İşte "Kadın" filmi bu çeşit bir filmdir. Her sahnası başka bir şatareti havidir. Film seyirciyi hiç sıkmıyor, Florans Vidor biraz hafif bir ana rolunda çok iyidir. Alber Konti, Adolf Menju nın başka bir çeşidi. Bütün artistler iyi ve güzel.

Filmin mevzuu söyle hulâsa edilebilir. Güzel ve hafif bir ana olan Margrit Lavern, Kont Kastel isminde bir zendostla evlenmektedir. Margrit'in saf ve güzel kızı (Denise) ile Kontun yeğeni (Hubert) gizlice sevişiyorlar. "Hubert„ (Denise) le evlenmek istiyor ve işi amcasına açıyor. Kont Kastel, öyle hafif meşrep kadının kızıyle yeğeninin evlenmesine müsaade etmiyor. (Denise) bunu öğreniyor ve işi annesine açıyor. Kadın kızının saadetine taalluk eden bu hususta çok mütabassis oluyor. Ve Kont Kastel ile evlenerek işi tatlıya bağlıyor. İki genç ile iki olgun bal aylarını Venedikte geçirmeye gidiyorlar.

Beyaz gölgeler (Operada)

Rakel Tores, Monte Blu (Sesli film)

(Beyaz gölgede) ilk çevrilen ve binaenaleyh Avrupada ilk görülen sesli filmlerdendir. Bu filmin Avrupa kritikleri hemen hemen hep iyi olmasına rağmen hakkında pek o kadar itimat beslememekte idik. Fakat gördükten sonra anladık ki "Beyaz gölgele" mevsimin en güzel sesli filmlerinden biridir.

"Çıplâk aşıklar" filminin rejisörü olan Van Dyke'in çevirdiği bu film de "Çıplâk aşıklar" filminin çevrildiği yerlerde yapılmış ve artistlerden başka bütün bir kabile efradı çalıştırılmıştır. Beyaz gölgeler tabiatin şiirlerini göstermek hususunda muvaffak olduğu kadar Polinezya adalarına ve inci avcılığına dair de "öğretici" kısımları vardır. Mevzuu da medeniyet denilen şeyin vahşi bir yere girdiği zaman yaptığı tahribati göstermesi itibarile şayanı dikkattir. "Beyaz gölgeler" her manasile güzeldir.

Filmin mevzuunun hulâsası şudur: Şehirlerden kaçan Doktor Matyö Loyd Avuştralyada Markiz adaları vahşileri arasında imrarı hayat ediyor ve onları hemcinsi olan beyaz ırkın ihtirasatına ve tahakkümüne karşı müdafaaya çalışıyor. Hatta yerlerden güzel bir kıla evleniyor. Fakat beyazlar, içinde mes'ut yaşadığı cenneti keşfediyor ve orada denizden inci istihsali için tesisatta bulunuyor. Matyö Loyd mes'ut adayı müdafaa ederken bir beyaz tarafından öldürülüyor ve "Beyaz Gölgeler" cenneti bir cehenneme çeviriyorlar.

"Kadın„ filminde Florans Vidor

Hulyalar gemisi (Majikte)

Mery Filbin

Bu film hissi bir eserdir. Artistlerin oyunda gösterdikleri samimiyet şayanı dikkattir. Mery Filbin güzel ve çok hazindir. Foto güzel, sahne tertibatı iyidir.

Filmin hulâsası:

Rişar Ford ismindeki delikanlı babasının namusunu korumak için yapmadığı bir cinayeti üstüne alarak ağır hapse mahkûm olur. Hapis esnasında pek iyi hareket ettiği için daha sekiz sene kalan bakiyi cezası bazı şartlarla te'cil olunuyor. Bu şartlardan biri de o müddet bitinciye kadar evlenmemektir. Rişar Ford limanda bağlı bir gemide iş buluyor. Bir gün Bordoni isminde bir serserinin kovaladığı Jane isminde bir kız kendini denize atıyor ve Ford tarafından kurtarılıyor. Kız pek güzeldir. İki genç sevişiyorlar. Lâkin "şarta muallâk" tahliyeleri teftişe memur Kecf ismindeki adam işi öğreniyor, ve Fordu tekrar hapse göndermek istiyorsa da bu hareketile iki masum genci mahvedeceğini anlayarak işi sükûtle geçiştiriyor.

Moskovalı kadın Elhamra'da

Pola Negri şedit hisleri iyi ifade eden ve onun için de hep böyle roller der'uhte eyliyen bir artisttir. Yüzünün güzel olmamasına rağmen şen ve kıvrak sahnelerde çok cazip olduğu kadar hazın ve elim anlarda da şayanı dikkattir. Bu kadın en ziyade sevgi ve nefret, sevinç ve keder gibi zit hisleri birlikte bile İfade de büyük kudret gösteriyor. "Moskovalı kadın" Pola Negrinin iyi bir eseridir. Filmde şahneler tevali ettiği için sıkıcı değildir. Fotograf iyi ve muzika güzeldir.

Filmin mevzuu şöyle hülâsa edilebilir.

Don havalisinde vasi malikanelerinde hüküm sürmekte olan Prens Stroganof ailesi'nin küçükleri ve ailenin en son ferdi olan Vladimir Stroganof Prenses Fedora'ya nişanlıdır.

Nişan merasiminde hazır bulunmak üzrede Prenses Moskova'dan geliyor. Fakat Fedora'nin müvaseleti akşamı Prens Vladimir meçhul bir şahis tarafından katlediliyor, ve bu husustaki bütün şüpheler Paris'e firar etmiş olan Boris İvanof ismindeki bir san'atkârın üzerinde toplanıyor. Bu vaziyet üzerine nişanlısının katilini bulmağa yemin eden Fedora'da hemen Parise hareket ediyor. Fedora Paris'te kontes Orlof'un evinde İvanofla karşılaşıyorsa da onu sevmeye başlıyor. Meselenin aslından haberdar olmıyan delikanlı bir gün nasılsa nihilistlerden nefret ettiğini fakat buna rağmen kendisi için Rusya'ya avdeti imkânı olmadığını ve bunun sebebinin de Rusyada bir adam öldürmüş olduğunu Fedoraya itiraf ediyor.

Fakat delikanlının bu cinayetinin saikinin bilemiyen Fedora hemen nişanlısının babasına telgraf çekerek katilin İvanof olduğunu bildiriyor ve bunun neticesi olarak ta İvanof'un memleketteki annesi sürgün ediliyor ve kardeşi de mükavemet esnasında maktul düşüyor.

Bu vaziyeti haber alan İvanof işlediği cinayetin sebebinin doğrudan doğruya Vladimir'in kız kardeşine karşı reva gördüğü bir alçaklık olduğunu Fedora'ya anlatınca Fedora yaptığı hareket neticesinde İvanof'un kendini terketmesine tahammül edemiyerek intihar ediyor.

(Moskovalı kadın) filminde Pola Negri

(Hülyalar gemisi) filminden

KÜÇÜK HABERLER

Garp cephesinde tebeddül yoktur "isimli meşhur harp eserinin filmi" Universal-City" de çevirlmeye başlamıştır

+ Norma Talmaç, Mütteahit artistler firması hesabına Madam Dubary'nin yeni bir filmini yapacaktır.

+ Metro, şirketi Greta Garbonun çevirdiği "Anna Christie" filminin almancası için 150,000 Dolar sarfına karar vermiştir.

+ Pathe şirketinin sabık reisi John c. Flinn Manathan studyosu yangını müsebbibi olarak onümüzdeki şubat ayi zarfında Nevyork'ta muhakeme edilecektir.

+ "Marseyyez" filminin şahne vazu Paul Fejos bu film için 2500 figüran 50 muavin ve 14 operatör kullanacaktır.

+ 1929 senesi zarfında İtalyada 10 film yapılmıştır. Bunlardan bazıları âlel'âde salonlara bile çıkarılamıyacak kadar kıymetsizdir.

BİR HABER

"Opera" sineması sahiplerinden M. Papayanopulos bir kaç gün evvel Parise gitmiştir. Bu seyahatın, İstanbulda bir Alman grupu tarafından yapılacak bir sinema ve tiyatro salonu teşebbüsile alâkadar olduğunu haber aldık.

+ Bulgar meclisi millisi "documentaire" filmler yapılması için 1,300.000 leva tahsisat kabul etmiştir.

BU HAFTA

Bu hafta "Opera" sinemasında «Beyaz gölgeler» ismindeki güzel film gösteriliyor.

Melek'te Floran Vidor'un "Kadın" ismindeki şen eseri var.

Elhamrada Pola Negri'nin "Moskovalı kadın" i geçiyor.

Majikte Mery Filbinin "Hulyalar gemisi" çevriliyor.

Harold Loyd'un hatıratı

(Harold Loyd tarafından)

Çocukluğum, ilk maceralarım, istidadım

larım arasında kendimi gösterebilmek için daima gayret ediyordum. Gençlik hayatımda iftiharla zikredebileceğim hâdiseler pek azdır. Bu birkaç hâdiseden biri olmak üzre söyleye bilirim ki: Beraber oynadığımız çocukların reisi idim. Onların hepsinden ziyade yapılacak marifet keşfedebiliyordum. Kuvvet itibarile reisliği daima muhafaza edemezdim. Fakat arasıra icat ettiğim oyunlarla mevkiimi muhafaza ediyordum.

Arkadaşlarım beni "Maskara" diye çağırırlardı.

* * *

Fakat hayatım daima, böyle tuhaf geçmezdi. Bize yakın oturan bir halam vardı. Bu çok muhterem ve müşfik bir kadındı.. Mamafi, o gençliğinde beni daima korkutmuştu. Gaylord ev işlerinde anneme ben de halama yardım ederdim. Mektepten sonra ve her cumartesi sabahı gidip halama yardım etmek mecburiyetinde idim.

* * *

Halamın daima yapılacak işi vardı. O adeta işi icat ederdi. Asilacak çamaşırlar, biçilecek çimen, süpürülecek merdiven, boyanacak parmaklık, taşınacak veya yarılacak odun, rulacak tavuklar. Hâlâ bir çamaşir ipi görünce titrerim.

O zam da hokkabazlık, lihirbazlik gibi şeyleri sever ve merak ederdim. Bazi para veren komşuların işlerine yardım eder ve kazandığımi paralarla gazetelerde ilân edilen merakli oyuncakları satın alırdım. O zamanlar herhalde bu oyunlarda şöhret kazanmışım ki, bütün beni tanıyanlar arasında bu maharetim şayi olmuştu. Büyük adamlar bile bana hayretle bakarlardı.

Çocuklar, yaptığım el çabukluklarıma bilhassa hayretle bakarlardı. Hele "göz bağıcılık" ismini verdiğim bir oyun vardı ki herkes öğrenmek için can atardı. Bir gün halam bahçesini ter temiz süpürmemi istiyordu. Bu büyük işe yardım edecek çocuklara marifetimi öğretmeği vadettim, ve nihayet sırrimi faş etmeye mecbur oldum.

* * *

Mektepte bir haylay talebe idim ahmak değildim. Vazifelerimi eyi yapmamakla beraber merak ettiğim şeyleri düşünmekten hocayi dinlemeye vakit kalmazdı. Hocalarım zihnen ne derece meşgul olduğumu

* * *

İptidaî mektebinin dördüncü sınıfında iken benim yüzümdem mühim bir mesele çıkmıştı.

Bir kabahat yapmıştım. Muallimemiz beni ayağa kaldırdı. Eline, bnaa bayrak direği kadargözüken, bir cetvel aldı. Cetveli havaya kaldırdı, açiya tahammül edemedim. Elimi çekince muallima hızını alamip diz üstü yere düştü. Bütün sınıflâ beraber ben de gülmeye başlamıştım. Fakat bu sevincim uzun sürmedi.

Muallim, sermuidi çağırdı. Sermuit sınıfa girdi ve her kesi bir süzdükten sonra beni, yalnız görüşmek üzre dişarı çağırdı. Odasına kadar gittim. Ozada duvarda asılı kos kocaman bir kırbaç görünce az kaldı düşüp bayılacaktım.

Kırbaçı aldı ve gömleğini yırtarak omuzlarımda baş parmak kalınlığında izler bırakıncaya kadar doğdü. Dayak bitince mektebi terkettim. Ben nefretle kaçarken Sermuit beni çağırıyordu fakat ben soluğu annemin yanımda aldım.

Annem meseleyi duyar duymaz iş önlüğünü bile çıkarmadan mektebe doğru koşmağa başladı. Ben de peşinden gidiyordum. Annem ufak tefek adamdı. Odasına gidince annem, kendisi sağ oldukça bana kimsenin el süremeyeceğini söyledi. Hakkı da vardı. Sermuit bana orada tarziye vermeye mecbur oldu.

* * *

Şimdi, benim gençlik hayatımı hilen sizlere, tiyatroya merak edişimi belki tühaf gelecektir. Ailemden hiç tiyatroya intisap etmiş kimse yoktur. Nebrasko o zaman yeni bir memleket idi. Bütün yeni memleketler gibi, maddî hayatî ve tarakisi için çalışılıyordu. Bazı sahalar da o kadar in celmemişti. San'atla çok alâkadar olan yoktu. Herkes çalışıyor ve eylenceye vakit kalmiyordu. Şahne hayatina kimse merak etmiyordu. Genç ler ticaret ve san'ata heves ediyorlardı.

* * *

Çocukluğumdan beri sahneye merak ettim. Bu merakim diğer karakterlerimle uymaz.

Annem bunu, kendisinden tevarüs ettiğimi söyler. O da aktris olmak istermiş. Doğduğu şehirde, mekteplerde ve müsamerelerde amatör olarak mühim rollar alırmış.

Ailesi bu arzusuna mümanaat etmiş esnada babamı görmüş onu sevmiş ve tiyatro meselesi böylece kapanmış.

Fakat babamla beraber garba gittikten sonra, hevesi devam etmiş. Tiyatro kitapları ve mecmuaları okumağa devam etmiş. Annem civar şehirlerde oynayan tiyatrolara gitmek için birçok müşkülâta katlanmış. Kendi kendine Shakespeare okumağa başlamş. Dostları bu hevesine hayretle bakarlarmış.

Üç dört yaşında iken bazen eve yorğun döner, ve annemin kucağında uyürken, o bana "Portia" veya Juliette'in hitabelerini ninni yerine okurdu.

* * *

Tiyatroya hevesim git gide artıyordu.

Kendi kendime piesler oynardım. Elime geçen şapka ve maskeleri etrafıma dizdiğim iskemlelere giydirir ve bu seyircilerin karşısında facialar temsil ederdim.

(Bitmedi)

HAROLD LLOYD

* "Brodwey Melodi„ isminde kendisini hayretle seyrettiğimiz "Besie Love„ bir sinema şirketi müdürüyle evlenecektir. Bu izdivaç merasimi tır. Çünkü (Norma Shearer, Bebe Daniels, Mary Astor) gelin refakat etmesi lâzımgelen hanımları teşkil edeceklerdir.

mahkemelerde

Süt şirketinin hesabatı

İflâs bürosu müflis şirketin matlûbatının tahsiline teşebbüs etti

Müflis süt şirketi hesabatı-n iflâs bürosu tarafından tet-kine devam olunmaktadır.

Büro kat'î neticenin alınma-için müflis şirketin matlûba-m tahsiline teşebbüs etmiş-

Şirketin 15 süt bayiinin, birisinden 20 liradan 2500 aya kadar, ayrı ayrı ve cem-(20) bin küsur liraya baliğ n matlûbu vardır. Bayiler o yedinde mevcut vesaika men bu borçlarını inkâr et-kerinden tahsili teşebbüsün-bulunulmuştur.

Diğer taraftan büro şirketin anet tarafından tesisi esna-da sermaye vaat eden eşha-da müracaat etmiştir. Bun-meyanında 25 bin lira tah-etmiş olan Esnaf Bankası vardır.

Şirket evvelce mahkemeye racaatla 10 bin lira talep et ve ikinci ticaret mahkeme len tahsili kararını almıştı. Banka bu karara 10 bin lira-Ziraat Bankasına depo ettik sonra temyiz etmiştir.

Büro diğer 15 bin lira için mahkemeye müracaat ede-tir.

—o—

Recep efendiyi katleden

Dün ağırceza mahemesinde yrin muhakemesi görüldü. Eyir kardeşi İsmailin 3 bin borcunu vermemek için es-rtağı Recep efendyi katlet-ten maznundur.

Dürkü muhakemede iki mü-a vekili müdafaalarını yap . Reis Nusret B. son sözü nuna verdi. Üzeyir bunun üzerine mahkeme cereyanını tebdil maksadile yepyeni bir id diada bunlundu:

— Recebe çifteyi şahit diye dinlenen Mahmut attı. Ben ta-bancayı münazaa esnasında pat lattım..

Fakat mahkeme ölümün ta-banca kurşunundan olduğunu tesbit eden morg raporu müva cehesinde katilin ifadesine bir kıymet vermiyerek kararın tef-himi için davayı talik etti.

—o—

Metresini boğup öldüren

Üsküdarda metresi Saadeti boğup öldürdükten sonra cürmü inkâr için kuyuya atan ve muhakeme neticesinde müddei umumilik tarafından idamı talep olunan inekçi İbrahimin da vasına devam olundu. Maznun vekili Besim B. uzun bir müda faadan sonra hiç olmazsa tah-rikin kabulü temennisinde bu-lundu.

Dava kararın tefhimi için kaldı.

—o—

Emanet bir gazete aleyhine dava açtı

Şehremaneti tarafından Cum huriyet gazetesi aleyhine bele diye cezalarının tarhında zu-lüm yapılıyor yazısından dola-yı şahsiyeti maneviyesinin kı-rıldığı iddiasile bir zararı ziyan davası ikame olunmuştur.

Emanet gazeteden zarar ve ziyan olarak 10 bin lira talep etmiştir. Evrakı 6 mcı müstan tiğe verilmiştir.

Poliste

Tabiî ölümle ölmüş

Musevi zengini Izak Ef. nin burnundaki bere neden oldu?

Beyoğlunda Papatya soka-da ikamet eden Avram İzak dün evvelki gün vefat etmiş ölümü şüpheli görüldüğün-morga kaldırılmıştır.

Bu hususta yaptığımız tah-ta göre ölüm tabiî olmuş ancak bunun üzerinde görü-rafak bir bere tamiki tahki-istilzam etmiştir.

Müteveffanın oğlu bu husus emiştir ki:

Babam ölüm geçesi erken yattı. Gece birdenbire has-ıdı. İki buçuktan dörde ka bir buçuk saat süren tahar ze rağmen doktor bulama-

Babam biraz da doktor bula-aktan ve biraz da sekteden ştür.

Yorun üzerinde vukua gelen ve gelince bunun sebebi tir:

Hazeler bizim cemaat ka-nce iki kişi tarafından yı-ken babam bir kişi tarafın yıkanmıştır. Binaenaleyh rada cesedin elinden kaya inko kaplı masaya burnu-çarpmış olması muhtemel-

—o—

Büyükadada sirkat

Büyükadada Dimitrinin ga-unun elektrik makine dai-deki 225 lira kıymetindeki rik alâtı Süleyman ismin-ri tarafından çalınmıştır.

—o—

Kibritten yangın çıkmış

Kumkapıda Haci Kemal B. manının birinci dairesinde n tütüncü Hrisantos Ef., ç yaşındaki oğlu Koço dün a kimse bulunmadığı bir a kibrit kutusu ile oyna-a iken parlamış ve odada-yalar yanmağa başlamış e çabuk söndürülmüştür.

—o—

Azılı bir metres

Karlabaşında Hasan Zeynel manında oturan Mısırçar-la sabun tüccarı Veli Bey-le metresi Süheyla Hanım dün gece kavga etmişler, neticede Süheyla H. jilet bıçağile Veli Beyi yüzünden yaralamıştır.

—o—

Otelde yangın

Beyoğlunda Venedik soka-ğında Britanya otelinin bacası tutuşarak yangın çıkmış isede hemen yetişilerek söndürülmüş tür.

—o—

Balık yüzünden

Balıkanede Faruk ve Avram isimlerinde iki kişi balık almak meselesinden yekdiğerile kav-ga etmişler, neticede Faruk A-vramı bıçakla yaralamıştır.

—o—

Çocuğunu düşürmüş

Unkapanında oturan Bekçi-Ramazanın zevcesi Hasibe Ha-nım komşusu Zeyneple kavga etmiş, neticede hamil bulundu ğu altı aylık cenini düşürmüş-tür.

Hasibe Hanım Haseki hasta-nesine kaldırılmıştır. Zeynep yakalanmıştır.

—o—

Saraçanede müsademe

Dün öğleden sonra Saraçane başında 251 nümaralı tramvay-la 534 numaralalu otomobil çarpışmış ve müsademe netice sinde otomobilin ön tarafı par-çalanmıştır.

—o—

İskarpin çalanlar

İrfan, Recep ve Mustafa i-simlerinde üç kişi Sarıyerde kunduracı Arşağın dükkânına girerek bir kaç çift iskarpin ça-lıp kaçarlarken yakalanmışlar-dır.

Türk gençelrine

Okur yazar ve hesaba aşina Türk gençlerini mutedil bir yev miye ile dokumacı yetiştirmek istiyoruz. Şeraiti umumiyeyi anlamak üzre Cumartesi, Pazar tesi ve Çarşamba günleri bilâ-hare Süreyya Paşa mensucat fabrikasına müracaatları.

MİLLİYETİN ŞEHİR HABERLERİ

Vilâyette

Kaç kişiyiz

İstanbulun nüfus cetvelleri istatistik umum müdürlüğüne gönderildi

İstanbulun 1929 senesi nüfu su 1930 senesine kayden devro lunmuştur.

Bunda vefiyat, evlenme ve boşanma, yeniden nüfusa kayt ve bütün nüfus hareketleri gös terilmiştir.

Nüfus işlerinin neşri münhasıran İstatistik Umumî müdüriyetine ait olduğu cihetle muh teviyatı hakkında ketumiyet muhafaza edilmektedir.

—o—

Barem ve memurlar

İdarei hususiye ve belediye memurları hakkında baremin tatbikatı hakkındaki talimatnamenin yarın Vilâyete tebliği beklenmektedir.

—o—

Millî Danslar

Halk birliği derneği tarafın-dan Anadolu'da tertip edilen millî dans ve oyunlar filmi pazar günü gösterilecektir.

Konferans

(Birinci sayfaden mabat)

memekle beraber konferansın başlangıcında kendini gösteren müşkilât hakkında bir fikir verebilecek mahiyettedir. Beş bahrî devlet arasındaki ihtilâfların esasları gizli bir şey değil dir. Daha konferans toplanmadan aylarca evvel bu ihtilâflardan uzun uzadiya bahsedilmiştir.

Fakat dediğimiz gibi müzakeratı idare mes'uliyetinde olanlar her şeyi açıktan açığa sö ylememek mecburiyetindedirler.

Mr. Mac Donald ihtilâfların halli için bir itilâf husule getirmekten başka çare olmadığını söylemiştir. Bu yeni söylenmiş bir hakikat değildir. Fakat asıl mesele işte o itilâfın çaresini bulabilmektir.

Konferansın bütün gayesi sulhün kuvvetlenmesi için dev letler arasında teslihat rekabetini azaltmaktır; diyorlar. Fakat şayani dikkat olan bir çihet var: her devlet, umumî bir itilâf elde edilmedikçe kendi donanmasından vaz geçemiyeceğini söylüyor.

Fakat bu umumî itilâfı kim bulacak..? Şimdiden bedbin ol mamakla beraber Mr. Mac Donald'in aşağıya dercettiğimiz beyanatının nikbinliği pek ziyade arttıracak kadar kuvvetli olmadığını saklamağa lüzum görmüyoruz.

LONDRA, 22 A.A. — M. Mac Donald şu beyanatta bulunmuştur:

"Bir itilâf husule geleceğine kat'iyyen kani olmakla beraber bir çok müşkilât mevcut olduğunu da biliyorum. Mesele, han gi noktaya kadar cümlemizin beraberce ilerleye bileceğimizi bilmektir. Bazıları, bazı istikamette diğerlerinden daha ileri gitmeye mütemayildirler, diğer bir takım noktalarda da o kadar ileri gitmek istemiyorlar. Bazılar, diğerlerinin işine gelmiyen bir takım tahdidat teklif ediyorlar. Bizim teminine gayret edeceğimiz cihet bahrî teslihat yarışına bir nihayet vermek ve bahrî programları mümkün olduğu kadar tahdit etmek için bütün programları enaşağı müşterek bir seviyeye getirmektir. Bu suretle beş altı sene sonra yeni tahdidat icrasma imkân hâsıl olacak ve bu suretle sulhü temin edecek olan tahdidi teslihat gayesine varılacaktır.

M. Mac Donald, İngilterenin şimdiye kadar yapmış oldu ğu askerî ve bahrî tahdidatı ehemmiyetle kaydettikten sonra şu suretle sözüne devam etmiştir:

— Bir itilâf husule getirmek ten başka care yoktur. İtilâf husule geldiği takdirde sulh ta hakkuk edecektir. Teslihat sahasındaki rakabetin devamına müsaade edildiği takdirde ise harp muhakkaktır."

..... *İlk umumî içtima* .....

LONDRA, 23 A.A. — Bahrî konferans ilk umumî içtimamı Saine James sarayında saat 10,10 geçe akdetmiştir. Murahhas heyetlerin hepsi bu içtimada hazır bulunmuştur.

Tali devletler de itilaf etmeli

ATİNA, 23 (Anek.) — Londradan gelen telgraflara göre bahrî tahdidi teslihat konferansı mahafili bahrî teslihatın tahdidi için yanlız büyük devletler arasında değil fakat ikinci derecedeki devletler arasında da itilâf husulü lâzımgeldiği fikrindedir. Bu devletler arasın da ilk safı Türkiye işgal ediyor. Zira Türkiye Yavuzu ta mir ettirdikten sonra şayani ehemmiyet bir unsur addedilmektedir. Talî devletler arasında da itilâf husulü için teşebbüsatta bulunulacaktır.

Müteferrik H.

Ramazan

Evkaf hazırlıkları bitirdi

Mahyalar için nümuneler hazırlanıyor

Ramazan münasebetile Evkaf idaresi camilerin bütün levazımını tevzi etmiştir. Tasarrufa ait olmak üzre kurulacak mahyalar için nümuneler tanzim edilmektedir. Diğer taraftan vaizler de tasarruf mevzuları üzerinde vad edeceklerdir.

—o—

Şirketi havriye tarifesi

Şirketi Hayriye idaresinin tarifesini tebdil edeceği hakkında yapılan bazı neşriyat üzerine vaziyeti Şirketi Hayriye idaresi müdirinden sorduk. Müdür B., bu neşriyatın yanlış olduğunu, tarifenin tebdil edilmiyeceğini söylemiştir.

—o—

9 komünist yakalandı

Trabzonda komünistlik tah rikâtı ile maznun dokuz kişi tevkif olundu. Meselenin tahki katı devam ediyor. Tevkif edilenlerin ekserisi okuması yazması olmayan cahil kimselerdir.

—o—

Kereste istihsalatı Rana Bey geldi

Yerli malları kullanmak fikri her tarafta taammüm ederken yerli sürümümü temin etmek ve bu suretle harice verilen paraların önüne geçmek lâzımdır.

Memleketimiz bir orman memleketi olduğu halde hariçten on binlerce metro mükabi kereste gelmesinin bir sebebi de hiç şüphe yok fennî kereteciliğin eyice teşekkül etmemiş olmasıdır.

Yalnız iki mühim fabrika vardır ki fennî kereste yapmak tadır. Bunlardan biri beş seneden beri faaliyettedir. Diğer de (Zingal) ormanları işletme şirketi fabrikalarıdır. Bu fabrika da yakında faaliyete geçeçek ve bu sene 70,000 gelecek sene 200,000 metro mikabi kereste istihsal edecektir.

Verem mücadelesi

Geçenlerde gazetemizde Veremin tahribatı hakkında bir yazı neşretmiştik. Dün İstanbul Hilâliahmer reisi Ali paşadan aldığımız bir mektupta paşa şöyle diyor:

"Otuz bin vatandaşın vereme kurban gittiği ve İstanbulda senevî beş bin kişinin vereme tutulduğu hakkında intişar eden izahatı gazetenize ben ver medim. Benim sözlerim altıncı sahifenin üçüncü sütununda is mime izafeten yazılanlardan ibarettir. Keyfiyetin tevzihini hassaten rica ederim."

* * *

Bir tavzih

Geçen gün verem vefiyatı hakkında yazdığımız fıkranın Ali paşanın beyanatı olmayıp hususî istibaratımız neticesi olduğu beyan olunur.

Emanette

Atlamak memnu

Tramvaydan atlayanlar yakalanıyor

Haklarında zabıt varakası tutuluyor

Son günlerde hareket halinde olan tramvaylardan atlayanlar hakkında çok şiddetli davranılmağa başlamıştır. Dün de bu kabil birçok kimseler yakala narak haklarında zabıt varakası tanzim edilmiştir.

—o—

Emanet bütçe encümeni

Cemiyeti Belediye bütçe en cümeni dün de toplanarak Esnaf Bankasının sermayesinin tezyidile daha nafi bir şekle ifrağı hakkındaki tetkikata devam etmiş ve bu bapta Banka müdürü Faik B. den de izahat alınmıştır.

—o—

İtfaiye işlerinde yapılacak ıslahat

İtfaiyenin ıslah ve takviyesi için mevcut 100 bin liranın sarfı için bir proje tesbit olunmuş tu.

Projede bilhassa şehrin muh telif yerlerinde ve en lüzumlu taraflarda su depoları vücude getirilmesi zarureti zikredilmektedir. Bu depoların en küçüğü 30 en büyüğü 60 ton su alacak tır.

Cihangirde büyük bir depo yapılması mukarrerdir.

Diğer depoların yerleri de tesbit edilmektedir. Bir çok yer lerde yangın ihbar telefonları konmasma karar verilmiştir. Kadıköyünde yapılacak olan yeni itfaiye garjının da plânları hazırlanmağa başlamıştır.

Bundan başka itfaiye müdüriyeti Emanete bir rapor vererek, sinema ve tiyatro gibi umumî yerlerde de behemehal vüs'atleri nisbetinde birer su deposu yaptırılması ve muayyen bir müddet zarfında yaptırmıyanları sinemalarının işlemesine müsaade edilmemesi istenmiştir.

—o—

Amerikalılar şehrin temizlik işlerine talip

Amerikalı sermayedarlardan mürekkep bir grup Emanete yeni bir müracaatta bulunarak şehrin temizlik işlerini deruhte etmeğe talip olmuştur.

Amerikalılar tekliflerinde, Emanetin bu iş için tahsis ettiği para ile kullanılan levazımı ve binalar kendilerine verildiği taktirde, şehrin temizlik işlerini deruhte etmek istediklerini bildirmişlerdir.

Amefikalılara teklifin tetkik edeceği cevabı verilmiştir.

Eğer şirket Emanetten hiç para istemezse ve bu iş için kullanılan malzeme ile mebani şirket tarafından bedeli mukabilin de satın alınır, ayrıca teşkilât ve tesisat yapılacağı da taahhüt olunursa Amerikalılarla müzakereye girişilecektir.

Türk İş Bankası fevkalâde heyeti umumiyesine

Davet

Türkiye İş Bankası Meclisi İdaresinden:

2 Haziran 1929 tarihinde ini kat eden fevkalâde heyeti umu miyesinde Bankamız sermayesinin bir milyon lira tezyidi ile beş milyon liraya iblağına karar verilmiş idi. Kararı mezkûr ipka edilerek tezyiden ihraç edi len bir milyon liralık sermayesi nin temamı tahüt ve tediye edilmiş olduğundan bu hususta muktazi muamelei tasdikiyenin ifası için hissedaran heyeti umumiyesinin 25 Şubat 1930 Salı günü saat onaltı buçukta fevkalâde olarak içtimaı takarrür etmiştir. Hissedarlarımızın yev mi mezkûrda BankamızınAnka rada İdarei Merkeziye binasında isbatı vücut eylemeleri lüzumu ilân olunur.

Ekonomi

Kambiyo alım satımı

Maliye müsteşarının beyanatı: i yolsuz muamele meydana çıkarıl

Borsada son vaziyet hakkında Maliye müsteşarı Ali Riza Bey şu beyanatta bulunmuştur:

"— Bugün borsada İngiliz lirası 1029,25 te açılmış ve en yukarı fiat 1030 olmuştur. İsterlin akşam 1027 de kapanmıştır.

Vaviyet normal halini muhafaza etmektedir.

Son günlerde muameleleri ikmâl edilmekte olan bazı mühim satışlar sebebile memlekete mühim miktarda dövisler girecektir. Bu meyanda tütün satışları mühim bir yekûn teşkil eder. Son günlerde Borsa komiserliği dövis alan tüccarların muamelâtını yegân yegân kontrol etmiş ve bu kontrol netice sinde yalnız iki muamelenin ih tiyaç listesine tevafuk etmediği görülmüştür. Bu muamelelerini yapanlar hakkında Cumartesi günü toplanacak olan Borsa meclisi kararını verecektir.

İzmir'de bir Bankanın tama men samimî hareket ettiği hak kında çok kuvvetli tereddüt ve şüphe hâsıl olduğundan keyfiyet orada bulunan ve muamelâtı murakaba etmekte olan Maliye müfettisleri tarafından tekik edilmiştir. Müfettişlere ehemmiyetli olarak gördüğüm bir n ta hakkında mütemmim ta mat vererek bu hesapların t mamen ve esaslı olarak tetk edilmesini ve lâzımgelenle ifadelerinin alınmasını teb ettim.

Kemali ciddiyetle tatbikin azmedilen bir kanunun harici de kaçamaklı bir takım gay samimî harekâta ictisar etm haysiyet ve şerefini bilen ve b mesi lâzımgelen Banka ve tü carların hiç bir zaman lehleri netice veremez.

Bu kadar uzun mesaiden so ra hakikî olmıyan ve ispekülâ tif mahiyette bulunan dövis a lım satımlarına en ufak bir su rette dahi olsa müsamaha edi miyeceği şüphesiz addedilmelidir."

Ali Riza B. in bugün Ankara'ya hareketi muhtemeldir.

—o—

Kambiyo satışı

Evvelki gün Borsada muamele gören İsterlin miktarı yirmi beş bin liraya baliğ olmuş ve kısmı azamı Osmanlı Bankası satıştır. Bu Bankanın satığı İsterlin yirmi bir bin Lira olarak tesbit edilmiştir.

* * *

Kambio Borsası 23/1/930

İSTİKRAZLAR			TAHVİLAT		
Istikraz dahili	097	00,00	Anadolu D. Y. 1. T.		36,00
Düyunu umumiyeye	196	25	Anadolu D. Y. 2. T.		36,00
Ikramiyeli demir yolu	7	40	Anadolu D. Y. 3. T.		37,00
ŞENETLER			Tünel şirketi		4,30,00
Iş bankası	12	40	Elektrik şirketi		30,00
Anadolu demir yolu	21	25	Rıhtım Şirketi.		16 50
Tramvay. $.	69	00	H. Paşa liman şirketi		—
I. U. $. Şirketi		17,00			
I. Su Şirketi	38	00			
T. Tütün A. $.	10	50			
I. Değirmen $.		31,00			
S. Değirmen $.	5	10			
A. Çimento $.	31	40			
I. Telefon $.	28	00			
S. M. Ecza $.	4	75			
S. Hayriye	17	25			

ÇEKLER			
Londra	1028 00,00	Newyork	0,47 43,75
Paris	12 06,00	Atina	36 34,00
Cenevre	2 44,75	Roma	09 05,00
Bükreş	25 37,50	Amsterdam	1 17,62
Brüksel	3 39,75	Sofya	65 37,50
Prag	15 97,50	Berlin	1 98,25
Viyana	3 36,50		

* * *

Istanbul Hayvan Borsası 23/1/930

Diri satışlar

Cinsi	Adet	Kilo asgari	fiyt azami
Kıvırcık	178	25	35
Dağlıç	000	00	00
Kıraım	415	28	32
Kuzu	000	00	00
Keçi	170	24	25
Karayaka	378	18	20
Sığır	198	08	28
Dana	03	10	14
Maadan	02	099	0

Et satışları

Cinsi	Kilo Asgari K.		fiatı Azami K.	
Kıvırcık	46	80	54	60
Dalıç	45	24	46	60
Kaaa	39	00	54	60
Kuzu	00	00	00	00
Keçi	31	20	42	60
Karayaka	31	20	24	95
Sığır	19	50	28	86
Dana	92	90	42	40
Manda	44	14	69	0

"Milliyet,, in eğlenceleri

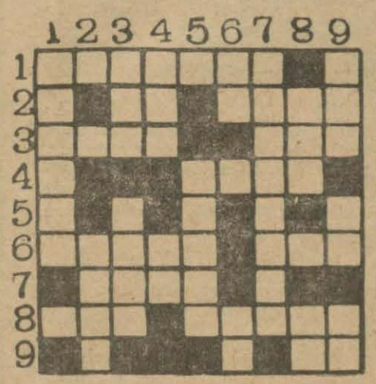

Bugünkü yeni bilmecemiz

SOLDAN SAĞA:

1 — Çiçekten çiçeğe uçan (7).
2 — Bir azamız (2). Bir isim (4).
3 — Huzur (4). Kıraliçe "fransızca" (3).
4 — Üstüne yazı yazılan (4).
6 — Yaşamak için alınan (5). Zehir (3).
7 — Meydanda (4).
8 — Pis bir hayvan (3). Küreğin yardımcısı (5).
9 — Ayı yuvası (2).

Dünkü bilmecemiza halledilmiş şekil

YUKARDAN AŞAĞI:

1 — Silâhın attığı (6).
2 — Esir (4).
3 — Medih (3). Belâ (4).
4 — Göz rengi (3). Bir azamiz (2)
5 — Kopuk (5).
6 — Boyün aksi (2). Zaman (2).
7 — Mütereddit (8).
8 — Ata (3). Nota (2).
9 — Garaj (3). Masset (2). Zaman (2).

Türkiye İş Bankası alelâde heveti umumiyesine

Davet

Türkiye İş Bankası Meclisi İdaresinden:

Nizamnamei esasimizin kırk beşinci maddesine tevfikan his sedaran heyeti umumiyesi 25 Şubat 1930 Salı günü saat on altıda Ankarada Bankanın mer kezi idaresinde içtima edeceğin den hissedaranı kiramın muay yen gün ve saatta bu içtimada hazır bulunmaları rica olunur.

Nizamnamei esasinin 49 uncu maddesi mucibince gerek asaleten gerek vekâleten elli hisseye malik olan hissedaran heyeti umumiyeye iştirak ede bilir.

Ancak Vekillerin de şahsan hissedar ve sahibi rey olmaları lâzımdır. Hissedaran hamil oldukları hisse senetlerinin mikdar ve numaralarını mübeyyin bir cetveli ve mezkûr nizamnamenin ellinci maddesi hükmüne tebaan hissedarandan birini tevkil suretile heyeti umumiyeye iştirak eyliyecek olanlar dahi mevzuu bahs cetvelden başka merkezi idare ve şubelerimizden alabilecekleri vekâletnameyi yevmi içtimadan bir haf ta evvel şubelerimize tevdi eyli yeceklerdir.

Ruznamei müzakerat ilân e dilecektir.

Hasan zeytin yağı fiatında müthis tenzilât

Kiloluk şişeleri 80, teneke ile safi okkası 100 kuruş. Hasan ecza deposunda

BÜYÜK TAYYARE PİYANGOSU

8. İNCİ TERTİP 1. İNCİ KEŞİDE:

11 Şubat 1930

Keşideler; Vilâyet, Şehremaneti, Defterdarlık, İş, Ziraat ve Osmanlı bankaları murakıpları ve halk huzurunda yapılır.

BÜYÜK İKRAMİYE: 30,000 LİRADIR

Her keşidede çıkan numaralar tekrar dolaba konmaz.

Emniyet sandığı emlâk müzayedesi

Kat'î karar ilânı

Sandığın uhdei tasarrufunda bulunan Göztepe (elyevm Feneryolunda) atik Göztepe ve cedit Merdiventariki sokağında atik 1, 3 ve cedit 35, 35 numaralı ve bin dörtyüz yirmi beş arşın arsa üzerinde mebnî otuzsekiz oda ve altı salonu ve ayrıca doksan arşın üzerinde iki katta yemekodasını ve yüz elli arşın üzerinde zemini kârgir sevki ahşap iki katta büyük yemek salonu ve hamam odasını ve yüz elli arşın üzerinde kârgir bir katta çamaşırlığı havi büyük bir köşkün tamamile iki yüz otuz arşın üzerinde on odayı ve beşyüz elli arşın üzerinde harap bir ahir ve arabalığı ve üçyüz arşın üzerinde iki depoyu ve yediyüz yirmi beş arşın üzerinde kârgir bir katta bir hane ve odaları ve yüz elli arşın üzerinde ahşap kapıcı odasını ve gir bir katta maa müştemelât yüz yetmiş arşın üzerinde kâr-(kiremitleri gayrimevcut) bir mutfağı ve otuzüç dönüm yüzdoksandört arşın araziyi havi diğer bir köşkün tamamının 1 Şubat 930 tarihine müsadif Cumartesi günü kat'î kararının çekilmesi mukarrer bulunduğundan talip olanların yevmi mezkûrda saat onbeşe kadar Sandık idaresine müracaat eylemeleri lüzumu ilân olunur.

İstanbul sıhhat ve içtimaî muavenet müdürlüğünden:

Maraş Vilâyetinin Pazarcık, Andırın ve Güksun kazalarına tayin olunacak hükûmet Etibbasına verilmek üzre mahallî hususî idaresince ayrıca sekseer lira üçret tahsisat konulmuştur. Mezkûr mahaller hükûmet tababetlerine talip olacakların ayni zamanda Belediye tababetine de tayin kılınacaklarından bu suretle idare hususiyeden tahsis kılınan 80 lirada kendilerine verilecektir. Talip olacakların derhal müracaatları ilân olunur.

Beyoğlunda

PANORAMA - PALAS

Birahanesinde her akşam saat beşten itibaren

ASRÎ ŞIK ORKESTRASI

En güzel hanımlar ile

Kemanî Haydar Bey — Hanendeler Selâhaddin Bey
Pianist Mme Angel — " Melâhat Hanım
Klarinet Şeref Bey — " Mme Nektar
Kontro - bas İhil Ef. — " Hamiyet Hanım
Bacist Osman Bey — " Seher "

Tatil zamanlarında ÇİGAN MUZİKASI

Devlet Demiryolları ve Limanları Umumî idaresinden:

284 tane demir köprü için meşe travers kapalı zarfla münakasaya konmuştur.

Münakasa 9 Şubat 930 Pazar günü saat 15 te Ankarada Devlet Demiryolları İdaresinde yapılacaktır.

Münakasaya iştirak edeceklerin teklif mektuplarını ve müvakkat teminatlarını ayni günde saat 14.30 a kadar Umumî Müdürlük kalemine vermeleri lâzımdır.

Talipler münakasa şartnamelerini iki lira mukabilinde Ankarada, Malzeme dairesinden, İstanbulda Haydarpaşa mağazasından tedarik edebilirler.

Evinizin apartımanınızın daima temiz ve parlak kalmasını ve sizin de memnun olmanızı arzu ediyorsanız meşhur ve muzadı taaffün

Poliflor

NUGGET

Cilâsını

Kullanmanız lâzımdır

Her yerde

Emniyet sandığı müdürlüğünden:

Müzayede bedeli L.	İkraz N.	merhunatın cins ve nev'i	Borçlunnu ismi
250	10910	Rumelihisarında Alitorlak mahallesinde Hamam sokağında eski 20 yeni 18 numaralı bir hanenin tamamı.	Seniye H. Ali ve Hidayet Ef. ler
130	11712	Kadıköyünde Rasimpaşa mahallesinde Çayır caddesinde eski 66 mükarrer yeni 84 numaralı bir hanenin tamamı.	Anastas Ef.
150	13833	Kasımpaşada Kulaksızahmetkaptan mahallesinde Ebekadın sokağında eski 16 mükarrer ve yeni 18 numaralı bahçeli bir hanenin tamamı.	Mehmet Ali B. Firdes H.
550	14754	Kadıköyünde Tuğlacıbaşı mahallesinde Kuyubaşı sokağında eski 72 ve yeni 7 numaralı maa bahçe bir köşkün tamamı.	Fatma H. Hüseyin Hulki Mahmut Selahattin ve Mehmet Veliyittin B.ler
800	15189	Boyacıköyünde Mektep sokağında 7 ve 7 mükarrer numaralı bir hanenin temamı.	Süleyman B. Sadiye H.
100	18242	Topanede Karabaşmustafa efendi mahallesinde Lüleci arsası ve Kale sokağında eski 26, 26 yeni 26, 3 numaralı bir ahırın tamamı.	Şevket Ef.
300	17689	Emirgânda Muvakkathane caddesinde eski 46, 44 mükarrer yeni 40, 38 numaralı iki dükkânın tamamı.	Fatma Hadiye H.
650	18355	Kadıköyünde Osmanağa mahallesinde eski ve yeni Misk sokağında eski 2 mükarrer ve yeni 36 numaralı maa bahçe iki bölüklü muhtacı tamir bir hanenin tamamı.	Nezihe Mümine, Lûtfiye Hanımlarla Mustafa Kemal, İbrahim Necati Mehmet Saffet Beyler.
960	20453	Unkapanında Yavuzersinan mahallesinde Zeyrek caddesinde eski 21, 23 yeni 27, 29 numaralı maa oda bir dükkânın altı hisse itibarile dört hissesi.	Ziyaettin, Fahrettin B. lerle Emine Sabiha, Havva Seniha, Ayşe Meliha H. lar
650	20473	Yeniköyde Güzelcealipaşa mahallesinde Köybaşı caddesinde eski 350 yeni 336, 336-1 numaralı maa bahçe bir hanenin tamamı.	Hayriye Feleksu H.
1111	412	Emirgânda Mektep sokağında eski 37 yeni 55 numaralı bir hanenin tamamı	İsmail Ali ve Ali Beyler
425	917	Unkapanında Hızırbey mahallesinde Hacıkadın sokağında 50, 75 98 numaralı maa dükkân bir hanenin tamamı.	Nuri, Mehmet Ef ler
190	1045	Ayvansarayda Mustafapaşa mahallesinde Lonca caddesinde eski 72, 74 yeni 82, 84 numaralı maa dükkân bir hanenin tamamı.	Nazmiye H.
2000	1261	Kasımpaşada Çatmalımeşçit mahallesinde 3 ilâ 13 numaralı hamam ve maa dükkân bir hanenin tamamı.	Hayrünnas ve Hadimünnas Beylerle, Ayşe Şaziye H.
550	1417	Sarıyerde Madenbağları sokağında eski 117 mükerrer yeni 4 numaralı maa bağ bir köşkün tamamı.	Saniye H.
850	1419	Unkapanında Yavuzersinan mahallesinde Ayazma caddesinde Otluk sokağında eski, 2, 2 mükerrer 4, 568, 568 yeni 208, 2, 4, 4, 6 numaralı maa oda iki dükkânın tamamı.	Hüseyin Ef.
575	1423	Hasköyde KiremiçiAhmetçelebi mahallesindeTavukkçuçıkmazı sokağında eski 1, 141 yeni 1, 3, 5, 3-1, 3-2, 133 numaralı beş bap dükkân ile bir kıt'a iratlı arsanın tamamı.	İsak Cofraril oğlu Bakkal Natan Efendi
170	1533	Vefada Vinikşeçaettin mahallesinde Bostan sokağında eski 3 ve yeni 12 numaralı bahçeli bir hanenin tamamı.	Hüsnü Ef.
123	1675	Çengelköyünde atik Telgrak cedit Aralık sokağında eski 16 yeni 3 numaralı bahçeli bir hanenin tamamı.	İsmet H.
130	1696	Hasköyde Turşucu mahallesinde Sıvacı Ahmet sokağında eski 6 yeni 8 numaralı bahçeli bir hanenin tamamı.	Yusuf Çavuş
60	1748	Büyükderede Çamiişerif sokağında eski 7 ve yeni 13 numaralı bir hanenin tamamı.	Armenuhi H.
3000	1825	Şehzadebaşında Fevziye mahalle ve caddesinde eski, 2, 2, 2, 2, 2, 2, 2, 2, 2 2 mükerrer yeni 107 107-1, 109, 1 1-1, 3, 5, 7 ,9, 11, 13, 15 numaralı 9 bap dükkân ve Şehzadebaşı caddesinde iki bap dükkân ve bu dükkânlar üzerinde üç odanın tamamı.	Bedri Cemal H.
150	1876	Fethiyede Kâtipmuslihitin mahallesinde Çıkmazfethiye sokağında eski 17 ve yeni 2 numaralı bir hanenin tamamı.	İsmail Ef. Şerife H.
2050	1896	Kasımpaşada Tahtakale mahallesinde atik Yağhane cedit Üzunyoldereboyu sokağında eski 1 ve 11 defa bir yeni 102, 102-1, 106, 108, 110 110-1, 110-2, 110-3, 110-4, 110-5, 112 ilâ 124-1 numaralı 9 bap dükkân ve bir bap kahvehane ile odaları müştemil bir hanenin 190 hisse itibarile 164 hissesi.	Mahmut Cemil B. Cavide H.
115	2171	Fatihte Haraççımuhittin mahallesinde Gelenbevî sokağında eski 4 yeni 16 numaralı maa müştemilât bir bap hanenin icareteyinli muayyen mahallinin 4 humus hissesile mukataalı muayyen mahallinin yetmiş iki sehim itibarile elli altı sehmi.	Ayşe H.

Yukarıda ikraz numaraları yazılı emlâk vadesi hitamında borcun verilmemesi hasebile altmış bir gün müddetle müzayedeye çıkarıldığından talip olanların ve fazla tafsilât almak istiyenlerin Sandık satış amirliğine müracaat eylemeleri lüzumu ilân olunur.

Bandırma belediyesinden

Bandırma Belediyesinin tesis ettiği elektrik santralının işletmesi müteahhide verileceği bir buçuk ay müddetle ilân edilmişti Müddeti muayyenesi zarfında talip zuhuretmemesinden dolayı verilecek teklifler menfeat Belediyeye muvafık görüldüğü takdirde Şubatın 9 ncu Pazar günü saat 15 te pazarlıkla ihalenin icrası mukarrer bulunduğundan taliplerin müddeti mezkûr zarfında müracaatları ilân olunur.

Seyri sefain

Merkez Acentası; Galata köprü başında, Beyoğlu 2362 Şube centesi: Mahmudiye Hanı altında İstanbul 740

TRABZON BİRINCİ POSTASI

(Reşitpaşa) vapuru 27 kânunusani Pazartesi 12 de Galata rıhtımından hareketle İnebolu, Samsun, Gireson, Trabzon, Rize Hopa ya gidecek ve Pazar iskelesiyle Rize, Sürmene Trabzon, Tirebolu, Gireson, Ordu, Ünye, Samsun, İnebolu, Zonguldağa uğrayarak gelecektir. Hareket günü yük kabul olunmaz.

ANTALYA POSTASI

(KONYA) vapuru 26 K. sani pazar 10da Galata rıhtımından hareketle İzmir Küllük Bodrum Rados Fethiye Finike Antalyaya gidecek ve dönüşte mezkûr iskelelerle birlikte Vndifli, Kalkan, Sakız Çanakkale, Gelibolu ya uğrayarak gelecektir.

Bozcaada postası

(GELIBOLU) vapuru 25 K. sani cumartesi 17 de idare rıhtımından hareketle Gelibolu Lapseki Çanakkale İmroz Bozcaadaya gidecek ve Çanakkale Lapseki Geliboluya uğrayarak gelecektir.

Hurda demir tüccarlarına: Satılık Vapur

İdareye ait olup Haliçte Fabrika önünde demirli bulunan Akdeniz vapuru hali hazıriyle bulunduğu mahalde satılacaktır. Vapuru görmek için her gün Fabrika müdiriyetine müracaat edilebilir. Talip olanlar levazım müdiriyetinde bulunan şartnamesini gördükteh sonra yüzde 10 teminâtı ile beraber teklif mektuplarını şubatın 27nci günü akşamına kadar idareye göndermiş bulunmaları lâzımdır.

SADIKZADE BIRADERLER VAPURLARI

KARA DENİZ MUNTAZAM VE LÜKS POSTAS

Sakarya vapuru 26 kânunusani Pazar günü akşamı Sirkeci rıhtımından hareketle (Zonguldak, İnebolu, Sinop, Samsun, Ordu, Ünye, Giresun, Trabzon ve Rize iskelelerine azimet ve avdet edecektir.

Tafsilât için Sirkecide Meşadet hanı altında acentalığına müracaat. Telefon: İstanbul 2134

SOÇETA ITALYANA Dİ SERVİST MARİTTIMI

(ALBANİA) vapuru 29 kânunusani çarşamba (Burgaz, Varna, Köstence ve Odesa) ya

BULGARİA vapuru 30 kânunusani perşembe (Napoli, Marsilya ve Cenova) ya gidecektir.

ALBANO vapuru 1 Şubat cumartesi (Napoli, Marsilya ve Cenova) ya gidecektir.

Tafsilât için Galatada merkez rıhtım hanında umumî acantesine müracaat. Tel: Beyoğlu 771 - 772 ve ya Beyoğlunda Perapalas altında Natta Nasyonal Türkiş turist acenaiye. Telefon Beyoğlu 3599 ve ya Tokatlıyan karşısında beynelmilel yataklı vagun kumpanyasıua. Tel: Beyoğlu 2330 ve yahut İstanbulda Eminönünde İzmir sokağında 8 Numarada acente vekiline müracaat.

H. Paşa demiryollar mağaza müdürlüğünden

Aşağıda yazılı malzeme pazarlıkla satın alınacağından taliplerin 27 Kânunusani Pazartesi günü saat 9 dan 12 ye kadar isbatı vücut etmeleri ve fiat vermeleri ilân olunur.

4 adet Yorgan çarşafı (yerli) 1,75×2.50
4 „ Yatak çarşafı (yerli) 1.75×2.50
4 „ Yastık yüzü büyük (yerli) 1.00×0.45
1 „ Sarı kumaş kanape (yerli) krokisi gibi
1 „ Kumaş masa örtüsü (yerli) 1,75×1.75
4 „ Havlu adi (yerli)
1 „ Sofra örtüsü (yerli) 2.25 ilâ 2.50×1.20 ilâ 1.50
6 „ Peçete (yerli)
50 „ Muşamba pardesü (balıkçı muşambası)
3 „ Muhabere çantası (bezden)
6 „ Kurşun pensi lokmasının hâkki
14 „ Hezaran sandaliye (yerli)
50 Kg. Donyağı (yerli)

Saat on ikiden sonra fiat kabul edilmez. İzahat almak istiyenler Cumartesi, Pazar günleri mübayaa kısmına müracaat etmelidirler. Pazarlığa arzolunan malzeme temamen yerli mal olacağından taliplerin iştirak edecekleri herhangi bir mal için nümunelerini birlikte getirmelidirler.

Emrazı istilâiye hastanesi sertababetinden:

Haydarpaşa Emrazı istilâiye hastanesi için Mayıs 1930 gayesine kadar lüzumu olan otuz iki kalem mekûlât ve saire iki doksan altı kalem eczayi tıbbiye münakasai aleniye suretile mübayaa edileceğinden ve münakasa 11 Şubat 1930 tarihine müsadif Salı günü saat 14 te Galatada Karamustafa Paşa caddesinde kâin İstanbul limanı sahil sıhhiye merkezi sertababetinde icra edileceğinden talip olanların yevmi mezkûrda masraf komisyonuna ve şartnameleri almak üzre her gün mezkûr hastane idare memurluğuna müracaat etmeleri ilân olunur.

"HELOUAN" vapuru İstanbulda LOYD ekspresin önümüzdeki 9 Kânunusani Perşembe günü saat 10 da Pire, Brendizi, Venedik ve Trieste (Paris ve Londra için dahi bilet verilmek üzre) tertip ettiği sefer istisnaen bermutat Trieste - İskenderiye seferini yapan lüks "HELOUAN" vapuru tarafından yapılacaktır.

"HELOUAN" Loyd Triestino nun en lüks ve en zengin vapurlarından biri olup Akdeniz seferlerini yapan en iyi vapurlar meyanında büyük bir mevki işgal eder. Mısıra seyahat eden zengin ve kibar zevat daima bu vapuru tercih etmektedir. Binaenaleyh Yunanistan ve İtalyaya gidecek olan İstanbulluların bu seyahatlerini azamî lüks ve konfor içinde ve fiatlarda hiç zammiyat olmadan yapabilmeleri için müstesna bir fırsattır.

NEZLE

Üksürük

BRONŞİT

Buğaz nezlesi için hakikî

Gudron Güyo

içiniz, bütün müstahzeratı üzerinde menekşe, Yeşil ve kırmızı renkli etiketlerin de [maison FRERE Paris rue Jacob No 16 adresi yazılıdır]

Piyanga Müdüriyetinden:

1930 senesi icra edilecek olan keşide listelerinin tabı nümunesi veçhile âleni pazarlık suretile münakasası icra edileceğinden taba talip olacakların 25-1-930 Cumaertesi saat on beş te Piyango müdürlüğünde müteşekkil tayyare cemiyeti mübayaat komisyonuna müracaat-

Bakırköy de

Avrupada tahsilde bulunmuş bir muallim Fransızca hususi ders veriyor. Tafsilât: Bakırköy Çarşı No. Hasan Ef. de.

Ecnebî memleketlere giden tüccar ve seyyahlara

Banka Kommerçiyale Italyana

Sermayesi 700,000,000 (İhtiyat akçesi: 540,000,000 Liret)

Travellers (Seyyahin çekleri) satar

Liret, frank, İngiliz lirası veya doları frank olarak satılan bu çekler sayesinde nereye gitseniz paranızı kemali emniyetle taşır ve her zaman isterseniz dünyanın her tarafında, şehirde, otellerde, vapurlarda, trenlerde bu çekleri en küçük tediyat için nakit makamında kolaylıkla istimal edebilirsiniz. Travellers çekleri hakiki sahibinden başka kimsenin kulnaamayacağı bir şekilde tertip ve ihtas edilmiştir.

İstanbul Asliye mahkemesi Birinci Ticaret Dairesinden:

Mahkemece ilânı iflâsına karar verilmiş olan kapalı çarşı'da Sahaf caddesinde 50, 52, 54 numerolu mağazalarda halı ticaretile müştegil Abdül oğlu Haydar efendi zimmetinde alacaklarını kayit ettirmiş olanların işbu alacaklarını tastik ettirmek üzre 1 Şubat 930 tarihine müsadif Cumartesi günü saat 14 ten 16 kadar mahkeme iflâs odasında müteşekkil masa heyetine müracaat eylemeleri ilân olunur.

Dr. İhsan Sami

Öksürük şurubu

Öksürük ve nefes darlığı için pek tesirli ilâçtır.

BİN SÖZ BİR RESİM

GÜNÜN SİNEMASI

Milliyet

CUMA 24 K.SANİ 930

Emniyet Sandığı müdürlüğünden

Müzayede bedeli	İkraz numarası	Merhunatın cins ve nevi	Borçlunun ismi
265	9750	Sultanahmette Firuzağa mahallesinde Ticaret-hane sokağında eski 29 yeni 71 numaralı bir hanenin tamamı.	Ülfet, Rabia, Müveddet H.lar
276	10888	Lâlelide Kızıltaş mahallesinde Eşbeçesmesi sokağında 10 numaralı hanenin tamamı.	Lâzarı Ef.
100	15875	Rumelihisarında Alitorlak mahallesinde Çeşme ve Kuyu sokağında eski 52, 4, 4 mükarrer 6 yeni 32, 32-1, 2, 4, 6 numaralı maa oda dört dükkânın tamamı.	Salih Ağa
380	17929	Sarıyerde eski Kudretullahefendi yeni Türbe sokağında eski 10, 12 yeni 68, 70 numaralı maa arsa bir bap hanenin tamamı.	Hasan Tahsin
300	18530	Galatada Yenicami mahallesinde Kürekçiler ve Mahmudiye caddesinde eski 11, 13, 10, 12 yeni 11, 13, 12, numaralı fevkinde on dört odayi havi büyük bir mağazanın tamamı.	Rıza Pş, İsmail Hakkı ve Kenan Beylerle Fatma Belkis H.
250	19857	Büyükderede Büyükdere caddesinde eski 486 yeni 379 numaralı bir dükkânın tamamı.	Dimitraki Veci Ef.
1350	20504	Beyoğlunda Feriköyünde ikinci kısımda İskenderoğlu sokağında eski 24 yeni 68 numaralı bir hanenin tamamı.	Kemal B.
485	477	Veznecilerde Camcıali mahallesinde Vezneciler caddesinde eski ve yeni 113 numaralı bir bap dükkân ile bilâ gedik muayyen mahallin tamamı.	Hatiçe Cemile H.
950	790	Üsküdarda Selâmialiefendi mahallesinde Parmaklıbakkal ve Şecabağı sokağında 1-23 numaralı bir hanenin tamamı.	Ahmet Saim B.
7700	903	Kadıköyünde Osmanağa elyevm Rasimpaşa mahallesinde atik Karakolhane cedit Uzunhafiz ve Karakol sokağında altı defa 7 mükarrer yeni 142, 144, 146, 43, 45, 47, numaralı beş dükkânı müstemil bir apartmanın tamamı.	Kevser H.
825	1353	Kadıköyünde Caferağa mahallesinde atik Bahariye cedit Şevki Bey sokağında eski 33 mükerrer yeni 19 numaralı bir hanenin tamamı.	Fatma H.
620	1520	Haydarpaşada Osmanağa mahallesinde atik Hüdaverdioğlu cedit Köseoğlu sokağında eski 12 mükerrer yeni 19 numaralı bir hanenin tamamı.	Azize H.
205	1705	Beşiktaşta atik Kılınçali Yeni Sinapaşayı cedit atik Yıldızposta cedit Çınarlı sokakta eski 35 mükerrer yeni 28 numaralı bir hanenin tamamı.	Naciye H.
200	1809	Mükerrer Üsküdarda Karadavutpaşa mahallesinde Atlamataşı caddesinde 89 numaralı bir dükkânın tamamı.	Emine Saziment H.
300	1969	Aksarayda Oruçgazi mahallesinde Köprülü sokakta eski 10 yeni 6 numaralı bir hanenin tamamı.	Fatma Zehra, Habibe Hanımlarla Hüseyin Cahit Efendi
435	2029	Kadıköyünde Zühtüpaşa mahallesinde atik Tahköprü cedit Hasırcıbaşı sokağında eski 6 mükerrer yeni 25 numaralı bir hanenin tamamı.	Nuriye, Nurettin ve Seyfettin Efendiler
200	2034	Çarşıyıkebirde Keseciler sokağında eski ve yeni 3 numaralı bir dükkânın sülüs hissesi.	Hasene Şerife Hanım
450	2045	Sarıyerde Atabey sokağında eski 12 yeni 52 numaralı bahçeli bir hanenin tamamı.	Refika H.
760	2057	Beşiktaşta Abbaşağa mahallesinde Hasanpaşa deresi sokağında eski 5 mükarrer yeni 6 numaralı bir hanenin tamamı.	Fatma Müveddet, Fatma Memnune H.lar

Yukarıda ikraz numaraları yazılı emlâk yadesi hitamında borcun verilmemesi hasebile 61 gün müddetle müzayedeye çıkarıldığından talip olanların ve fazla tafsilât almak istiyenlerin Sandık satış amirliğine müracaat eylemeleri lüzumu ilân olunur.

Amerika Salibi Ahmeri tarafından memleketimiz ilk mektep talebesine tevzi edilmek üzre Hilâlâhmere bin paket oyuncak gönderilmiştir.

Ankarada kursa devam eden vilâyet cumhuriyet müddeiumumileri Adliye vekili Mahmut Esat B. ile birlikte.

Vilâyet daimi encümeninden

Bedeli keşfi bin beşyüz seksen beş liradan ibaret Rumeli feneri mektebi tamiratı 4/2/930 Pazar günü saat onbire kadar münakasaya konulmuştur, taliplerin encümeni vilâyete müracaatları.

* * *

Vilâyet daimi encümeninden

Bedeli muhammeni iki bin yediyüz ve sekiz yüz liradan ibaret idarei hususiyeye ve maarife ait evrakı matbua tap ve imali ayrı ayrı 2/2/930 Pazar günü saat onbire kadar münakasaya konulmuştur, taliplerin encümeni vilâyete müracaatları.

Kongreye davet

İstanbul ticaret ve sanayi odasından:

İstanbul Ticaret ve Sanayi odasının 1930 kongrası 30 Kâ. Sani Perşembe günü saat 14 te dördüncü Vakıf hanında üçüncü katta oda meclisi salonunda aktedilecektir.

1 — Kongra ruznamei müzakeratı şunlardır:

1 — 1929 senesi Kongra zabıt hulâsası:

2 — 929 Kongrasında verilen kararlar hakkında odaca yapılan teşebbüsler ve icraat.

3 — Muamele vergisi ve teşviki sanayi primleri

4 — Başlıca ihracat mallarımızın ambalaj ve istandardizasyonu.

2 — Kongrada müzakere edilmek üzre erbabı ticaret ve sanayi ve şirketler ve müesseseler, iktisadî cemiytler tarafından raporu ihzar edilip 30/1/930 saat onikiye kadar Oda umumî kâtipliğine tevdî olunacak meselelerde Kongra rüznamesine ihtal edilir.

3 — Kongrada rüznameye dahil olan mevattan başka hususat hakkında müzakere cereyan edemez.

4 — Kongranın müddeti devamı on gündür.

5 — Odaya mukayyet ve müseccel erbabı ticaret ve sanayi ve şirketler ve müesseseler ve iktısadî cemiyetler işbu kongraya iştirak edebilecekleri ilân ve teşrifleri rica olunur.

VALS HAPLARI
MÜLEYYİN ve MUSAFFA
Akşam yemeklerinden evel (bir ve ya iki) hap alındıkta:
KARACİĞERİ, MİDEYİ ve BAĞIRSAKLARI TEMİZLER

Dr. İhsan Sami
Gonokok Aşısı
Belsoğukluğu ve ihtilâtatına karşı pek tesirli ve taze aşıdır.
Divanyolu Sultan Mahmut türbesi karşısında No 189

Beyoğlu Dördüncü Sulh Hukuk Mahkemesinden:

Türkiye Paris Baş Şenbenderliğinden musaddak bir kıt'a vekâletname ile tevkil edilen Galatada Asigora Ciyoni Ceneralı hanında (2) numarada Avukat Azriyol Hazan efendi müracaat ederek müvekkili Pariste de Belohase sokağında (49) numarada mukim müsyü Bertrand Anne d' Albia de Gisaac (Berteran Andalbis dö Jisak) ın yegâne varisi olduğu validesi Madam Marie Madeleine Josephine Fhilemene Fabre (Mari Madlen Jozefin Filomen Fabr) ın halı hayatında mutasarrif ve hamil bulunduğu 373178, 373177, 373176, 373179, 373180, 373181 373182, 373183, 373184, 373185, 373186, 373187, 373188, 373189, 373190, 373191, 373192, 373193, 373194, 373195, 373196, 373197, 373198, 373199, 373200, numaralı yirmi beş adet Osmanlı Bankası hisse senedini 1899 senesinde Pirenenin Tulon şehrinden Marsilya şehrine nakli mekân ederken zayi etmiş ve 26 Şubat 1920 tarihinde Osmanlı Bankası Paris merkezine muhalefet varakası tebliğ ettirmiş olduğundan bahsile Ticaret kanunun 434, 435, 436 inci maddeleri ile mevadı mütakibesi mucibince mezkûr yirmi beş adet hisse senedine ait tediyatın men'i hakkında karar itasını talep eylemiş olmakla icra kılınan tetkikata ve mübrez vasaike nazaren mumaileyh müsyü Bertrand'ın mumaileyha madam Marie'nin yegâne varisi olduğu ve mezkûr hisse senetlerinin tediye ve tedavülüne muhalefet edildiği sabit olduğundan Ticaret kanunun 434, 435 436 inci ve mevadı müteakibesi mucibince tarihi ilândan itibaren üç sene müddetle mezkûr yirmi beş adet hisse senedine ait tediyatın, men'ine ve keyfiyetin Osmanlı bankasına tebliği ile beraber alelusul ilânına 14 Kânunusani 1930 tarihinde karar verilmiş olmakla keyfiyet ilân olunur.

ISTANBUL VİLÂYETİ

DEFTERDARLIK ILÂNAT

Gebze mal müdürlüğünden:

Kıtaatı askeriyyeden müdevver ve zirde isimleri muhaz eşyayı askeriye 17/1/930 tarihinden 6/2/930 tarihine kadar yirmi gün müddetle müzaideye vazedildiğinden taliplerin yevmi ihale olan Çarşamba günü saat 14 te depozito makbuzu temin mektubu veya tahvilâtı hamilen Gebze malmüdiriyetindeki satış komisyonuna müracaatla müzaideye istirakleri ve müzaideyi müteakip bir hafta zarfında bedeli ihâleyi tesviye ile iştiras edilen eşyanın temammı kaldırmaları ve kaldırmadıkları taktirde beher gün için yevmiye bir lira eşya ücreti vermeleri şeraitinden iktizasından bulunduğu ilân olunur...

2 bakır tava	1 avcı yeleği	385 kapot
2 kepçe	12 çul şiltesi	710 kışlık ceket
3 demircikörüğü	2 meşin belleme	809 pantalon
3 meşin fişeklik	53 hayvan furçası	1243 tozluk
36 koşum kolupa	67 kaşağı	931 serpuş
1 koburluk	86 ip yular parçası	1091 yazlık ceket
16 mahruti çadır	1 top ağı	1177 „ pantalon
3 top örtüsü	2 çinko koğa	1130 „ serpuş
10 portatif çadır	3 kantar	1628 „ tozluk
455 arka çantası	82 matra	1306 yemeni ve filan
708 ekmek torbası	1 elek	127 taşma
443 velense kilim	7 kalbur	260 zincir parçası
254 beğlik	35 t: iş elbise	65 mamuz
161 çağ torbası	85 pil	1 törpü
29 keten kilif	142 kar gözlüğü	2 kerpetin
26 „ su koğası	1 karavana	2 santiraç
198 belleme	75 alüminyom tabak	36 koşum kolu
15 kaşa	1 süzgeç	52 eğer takımı
22 kıl çulı	1 faldım	2 semer
452 „ torba	17 başlık	1 telti
8 kürk	1 teneke karavana	32 hamut koşum
141 kolan parça	1 saç fuçu	34 kemici ve adifen
275 gebre	5 yastık kılıfı	9 zahma demiri
122 çuval	4 karavana „	2 şebeş demiri
8 eldiven	4 teneke leğen	1 kantarma
2 semaver	31 kürek	3 semaver
2 kalbur	2 „ kılıfı	6 demir soba
1 fucu	12 mıntan parça	9 saç soba
3 mangal	12 kum torbası	1 soba tahtası
2 kürek	1 kırık balta	2 büyük kazan
1 nalbant çantası		131 soba borusu

Bergama belediyesinden:

Bergama belediyesi Zabıta memurları ile daimî amelesi için 30 takım yerli kumaştan elbise ve kasket ile 10 adet amele muşambası kapalı zarf usulile münakasaya konmuştur. Talip olanlar 5 Şubat 930 tarihine kadar kumaş ve astar nümuneleri ile tekliflerini göndermeleri ilân olunur.

İstanbul dördüncü icra memurluğundan:

Fahriye hanım, Mehmet Necaettin Beyde alacağı için satılmasına karar verilen Maltepede başı büyük kuyunda büyük yalı mevkiinde 842—70 vergi numaralı bostanın yarım hissesi borcun verilmemesinden dolayı kırk beş gün müddetle müzayedei âleniyyesinde altı yüz lirada talibi uhdesinde olup bedeli müzayede hatti lâyikinde görulemediğinden bir ay müddetle temdiden müzayedeye vaz olunmuştur. Hududu şarkan yol, garben dere, şimalen yani bostani, cenuben Hadce hanımın bostani ile mahdut ber mucebi kayit beş donum miktarında üç bin lira temaminin kıymeti muhemmenesidir bir ahşap bostan dolabi tamire muhtaç iki bostan kuyulu mezru iki dut ağacı muhtevi olup Ali ağa kiracidir. Almak istiyenlerin ve daha ziyade malûmat almak istiyenler hisseye isabet eden kıymeti muhemmenesinin yüzde onu nisbetinde pey akçesini ve 926/9285 dosya numarasını alarak İstanbul dördüncü icra memurluğuna gelmeleri ve 27-2-930 tarihinde saat 14 den 16 ya kadar son ihalesinin yapılacağı ilân olunur.

BAKÜS RAKISI

Müdürü Mes'ul Burhaneddin

MALTA ÇETESİ
F. A. N.
Yazan: AKA GÜNDÜZ
Bu harikûlâde eseri okuyunuz
Yarın (Politika) gazetesinde tefrika ediliyor