CUMARTESİ
27 KÂNUNUEVVEL 1930
5 inci sene, No 1753
NUSHASI 5 KURUŞTUR

Milliyet

Başmuharriri: Siirt Mebusu MAHMUT

BUGÜN

2 nci sahifede :
1— Tarihi tefrika: Abdülhamit
2— Harici ve son haberler
3 üncü sahifede:
1— Gene Galatasaray lisesi meselesi
2— Halk Fırkası kongreleri devam ediyor
3— Meyva ihracatımız çoğalmağa başladı
4— İstanbul cuma günleri nasıl eğleniyor?
4 üncü sahifede:
1— Felek: haftanın yazısı
2— San'at âleminde
3— Hikâye 4— Roman

BİR TENKİT

Şimdiye kadar hiç bir zaman sivil münevverler bir tarafta, hoca ve dervişler öbür tarafta, iki fırka olmamıştır. 1908 inkılâbından beri şahsî sebeplerden, menfaat kavgalarından, hırs ve garezden, sivil münevverler ikiye ayrılmışlar, ve bu ayrılışı vatan ve inkılâp düşmanları fesat fırsatı diye kullanmışlardır.

Araplar, Arnavutlar, Rumlar, Ermeniler, Bulgarlar, Sırplar, ve şeriatçılar hep bu münevverler fitreti arasında ayaklandılar.

31 Mart böyle olmuştur.

Rumeliyi böyle kaybettik.

Serbest Fırkanın başındakiler ve onunla birlik olarak Ankaraya hücum eden gazeteci ve politikacılar saltanat ve şeriat taraflısı adamlar mıdır? Şüphesiz hayır...

Ve hiç şüphesiz, meşrutiyet muhaliflerinin çoğu da istibdat taraflısı değildi.

İçinde bunaldığımız mantık çıkmazı neder? Tenkit ve fikir kavgasının vatan için zararlı olduğunu söyliyebilir miyiz? Bu hükmü verdiğimiz zaman, bütün faziletlerimi inkâr etmiş oluruz.

Hele son Türk inkılâbının başlıca vasfı, fikirsizliğe, geriliğe ve zulüme karşı bir hareket olmasındadır. Fikir kavgasından ancak kafasızlık, tenkit ve kontrolden ancak gerilik ve zulüm korkabilir..

Fikir kavgası ve tenkit bizim düşmanlarımız değil, dostlarımızdır.

Fakat bizde muhalefet niçin daha ilk adımda fikir kavgası, tenkit ve kontrol olmaktan çıkarak körükörüne bir tahrip ve bozgun hareketi şekline girip, başta bulunan inkılâp fırkasını kökünden yıkmak ve bu fırkanın başındaki zafer ve eser yaratıcılarını düşürmek için çalışıyor?

Bugün Türkiyede inkılâp organizasyonu olarak ne vardır? Halk Fırkası ve hükûmeti! Muhalefetin hedefi ne idi? Bu fırkayı ve hükûmeti düzeltmek mi? Hayır, toptan yekûn yıkmak!

Biz bu fırkayı yapmak için senelerce çalıştık. Eğer bu fırka kusurlu ise, tam inkılâp numarası 10 olduğunu farzediniz, Eğer bu fırkaya 5 ve 6 eksik bir numara veriyorsanız, bunu kökünden yıkıp üç günde kuracağınız fırkanın numarası ne olacaktır?

Serbest Fırkanın aldığı numara sıfırdır.

İrtica, anarşi, bütün geri ve düşman hareketleri susturan, sindiren, bir köşede büzen inkılâp fırkasının ve hükûmetinin otoritesinden başka bir şey değildir. Her genç ve her münevver için yapılacak iş, vazife başlangıcı olarak:

1 — İnkılâp fırkasını ve onun hükûmetinin nüfuzunu kırmak değil,

2 — İnkılâp fırkasını ve onun hükûmetinin nüfuzunu kuvvetlendirmek olmalıdır.

Bu takviye ancak fikir kavgası, kontrol ve tenkitle olabilir.

Eğer sekiz on kişi kıskançlık, ahlâksızlık, garez, haset, her ne sebeple karşıya geçer, bütün fırkayı hırsızlık, zulüm ve bütün hükûmeti iktidarsızlık ve rüşvet zanni altında bırakacak neşriyat yapar ve telkinlerde bulunursa, bununla ancak yeşil ve kızıl, şeriat ve anarşi ocakları ateşlenmiş olur.

İnkılâp fırkası iş görerek, her gün kendini biraz daha düzelterek, muhalefet ve gazete serbestliği, her şeye müsaade ederek vazifesini yapmaktadır.

Vazifelerini yapmayanlar muhaliflerdir.

Bu muhaliflere biz her şeyi kontrol ve tenkit hakkını verebiliriz. Fakat vatan ve inkılâbı, bilerek bilmiyerek, istiyerek istemiyerek, yıkmak hakkını vermeyiz.

Bu memlekette inkılâp fırkasını çürütmek ve düşürmek, inkılâp şeflerini çürütmek ve düşürmek ancak vatan ve inkılâp düşmanlığı sıfatları verilebilecek hareketlerdir.

Mağrur ve harislerin körlük ve gafletleri yüzünden verdiğimiz kurbanlar yeter.

İnkılâp neslini iyi terbiye edelim ve bir nesil terbiyesi müddeti, demokrasi şeriatçılarının zararlarını tahdit edecek tedbirlerde kusur etmiyelim.

Falih RIFKI

Sarayda çok mühim bir içtima

Gazi Hz. nin Edirnedeki tetkiklerinden bazı intibalar: Solda Gazi Hz. talebe arasında. Ortada: Muallimin takririni dinleyorlar. Sağda: Edirnede bir cevelân

Menemen hâdisesi gösterildiği gibi ehemmiyetsiz değil

Meclis Reisi Kâzım ve Erkânı Harbiye Reisi Fevzi Paşalar bugün geliyorlar..

Sarayda Gazi Hazretlerinin riyasetinde İsmet, Kâzım ve Fevzi Paşaların iştirakile çok mühim bir içtima aktedilecek..

Menemen vak'asının ilk günü görüldüğü ve gösterildiği kadar ehemmiyetsiz olmadığı anlaşılmıştır. Bu ehemmiyet Menemen müsademesinde değildir. Fakat umumî bir irtica hareketi için yapılmış olan geniş propaganda ve telkinatta ve şurada burada teşekkül eden gizli teşkilâttadır. Ta Kuvayi Milliye isyanlarından beri orta ve garbî Anadoluda hiç bir irtica hareketi olmamıştı. Bunun sebebi hükûmet kuvvetinin her yerde bu hareketleri tenkil edebileceğine dair olan kanaatte idi. Serbest fırka münesebetile hükûmet otoritesini sarsmak için yapılmış olan mücadeleler zaten son devrini yaşamakta olan irticaa cesaret vermiştir. Ve bunlar muhitlerde cesaret görmeğe başlamışlardır. Mühim olan nokta budur.

Bizim haber aldığımıza göre, diger işler için İstanbula gelmiş olan Başvekil Paşa ile Reisicümhur Hz. arasında bu mesele hakkında dahi fikir mübadelesi olacaktır. BüyükErkânı harbiye reisi Müşir Fevzi Paş ile Millet Meclisi reisi Kâzım Paşa dahi İstanbula gelerek Dolmabahçe müzakerelerine iştirak edeceklerdir.

* * *

ANKARA 26 (Telefonla) — Meclis reisi Kâzım Paşa ile umum Erkânı harbiye reisi Müşir Fevzi Paşa bu gün öğleyin telgrafla İstanbula davet edilmişler ve ekspresle derhal hareket etmişlerdir.

Kâzım Paşaya hususî kâtibi ve Fevzi Paşaya da yeveri refakat etmektedir.

Ayni trenle Londra sefiri Ferit ve Paris sefiri Münir Beylerle Fahrettin Paşa İstanbula gitmişlerdir.

Paşalar, büyük elçiler mebuslar ve erkânı askeriye ile Rus sefiri tarafından teşyi edilmişlerdir.

Fevzi Paşa

Nafia vekili Zekâi Bey Millî Müdafaa vekili olduğunu istasyonda haber almış ve tebrik edilmiştir.

Ankaranın siyasî mahafili Dolmabahçe içtimaına büyük bir ehemmiyet atfetmektedir. Bu içtimada Menemen hâdisesi etrafında müzakerat cereyan edeceği anlaşılıyor. Hâdise ilk nazarda ehemmiyetsiz görülmekle beraber mahiyeti itibarile ciddî bir tetkike lâyık görülmektedir. Sabık Adliye vekili Mahmut Esat Bey de ayni trenle İstanbula hareket etmiştir.

Balıkesirde bir şeyhin oğulları tevkif edildi

Menemen hâdisesi nasıl tertip edildi? Hâdise gizli bir teşkilâtın eseridir..

BALIKESİR 26 (Milliyt)— Dün gece sabaha karşı bazı evlerde yapılan taharriyatı müteakip Menemen hâdisesile alâkalarından şüphelenilen üç kişi tevkif edilmiştir. Mevkuflar naksıbendî tarikatından olup kadınlar, şeyhi namile maruf Halilin oğullarıdır . Bu üç kardeşten biri S. C. Fırkası, Balıkesir kâtibi mes'ulü ve Fethi Beyin meclis kürsüsündenvatanperverliğinden ahsettiği casus İbrahim Sururidir .İbrahim Sururinin Kıbrısa kaçmak üzere pasaport ihzarına teşebbüs ettiği cebinden çıkan evraktan anlaşılmıştır. Fethi Beyin Balıkesire geldiği zaman misafir kaldığıve tekke olduğu bilinen şeyhin hanesinde " nasrun minallah ve fethün karip,, yazılı yeşil atlas bir bayrak bulunmuştur. Tahki

(Devamı 5 inci sahifede)

Son dakika..

Tevkifat

Gece şehrimizde bazı tevkifat yapıldığı şayi oldu

Menemende zuhur eden irtica hadisesile alâkadar olarak dün gece geç vakte kadar şehrimizde bazı şüpheli kimselerin nezaret altına alındıkları kuvvetle şayi olmuştur. Bu şayıa üzerine vali Muhittin Beyi gece telefonla evinde aradık Muhittin B. tevkif edilmiş kimse olmadığını, esasen müddei umumiliğin tevkif müzekkeresi olmaksızın tevkif yapılamayacağını söyledi.

Muharririmiz diğer taraftan polis müdürü Ali Riza B.; şu cevabı vermiştir:

— Hayır tevkifat yoktur. Tekzip edebilirsiniz. Mamafih bu tekziplere rağmen gayri resmî fakat mevsuk menbalardan tafsilât verilmeksizin haberin sıhhati teyit edilmekte idi.

Ş. Kaya B.

Bugün Menemene hareket ediyor

Dahiliye vekili Şükrü Kaya B. vaziyeti yakından tetkik etme üzere bugün Menemene hareket edecektir.

Arif Oruç

Bugün İzmitte muhakemeleri başlayor

İzmit, 26 (Milliyet) — Arif Orucun mahkemesi yarın saat onda başlayacaktır. Adliye dairesi kira ile tutulmuş direkler üstünde ahşap bir evde olduğundan belediye mühendisi salonun kırktan fazla kişiyi almağa tahammül edemiyeceğini söyledi .Üç hâkim müddei umumî, kâtipler dört avukat bir mübaşir yedi maznun on şahit gazeteci vardır. Muhakeme salonunda bulunmak zaruretinde olanların hepsi otuzdan fazladır. Bundan dolayı dava yeni mektep salonunda görülecektir. Keyfiyet ve kâlete bildirildi. Arif Oruç ve Süleyman Tevfik B. hastanededirler. Teşrinisani nüshasındaki "Engizisyon mezalimi,, yazısından dolayı açılan dava tevhit edilecektir. Yazıda hapishanede susuzluktan şikâyet edenler iki idam mahkûmudur. Müddei umumî karikatörle adliyeyi kukla vaziyetinde gösterdiğinden dolayı Yarın gazetesi aleyhine yeni bir dava ikame etmiştir.

Cemiyeti akvamın istediği malûmat

Ankara, 26 — Cemiyeti Akvam, vergi muamelâtımız hakkında Maliyeden malûmat istemiştir. İstenilen malûmat hazırlanmaktadır

Kuponlar

Hâmiller birkaç gün içinde cevabımızıalacaklar

ANKARA 26 (Hususî) — Düyunu umumiye meclisi bugünlerde hükûmetimizin cevabına muttali olacaktır. Cevabımız mevcut davadaki haklı noktai nazarımızı kuvvetli delillerle bir daha isbat eden hesaplarla tanzim edilmiş, ve mezkûr meclisin iddialarına mukabil iddialar serdolunmuştur.

Düyunu umumiye meclisi kendisinde yeni müzakerata geçmek için salâhiyet görmediği cihetle meselenin bundan böyle borçlu ile alacaklı arasında halline lüzum hasıl olduğu kanaatı cevabımızda izhar edilmiştir. "Hiç vermiyeceğiz değil, fakat memleketin malî vüs'ati derecesinde bir amelî sureti tesviye bularak borcumuzu ödemeğe çalışacağız,, diye Türkiyenin muhtelif memleketlerdeki kupon hâmillerile temasa geçerek davasını halledeceği aşikârdır.

Dayiler vekili Zekâi B. dün sabahki ekspresle Ankaradan şehrimizde gelmiştir.

Zekâi Bey

Zekâi B. kendisinin kabineye dahil olacağına dair neşriyatın doğru olmadığını ve bir kaç güne kadar pasaport muamelesini ikmal ederek Parise vazifesi başına hareket eyleyeceğini söylemiş ve düyunu umumiye işleri hakkında ademi malûmat beyan etmiştir.

Dayinlere vereceimiz cevabı Zekâi Bey tebliğ edecektir.

Kemaleddin Sami Paşa ve Tali Beyler geldiler

Berlin sefiri Kemaleddin Sami Paşa dün Ankaradan hareket etmiş ve Bozöyükte trenden inmiştir.

Kamaleddin Sami Paşa bugün şehrimize gelecektir .

Birinci umumî müfettiş İbrahim Tali B .de dün Ankaradan şehrimize gelmiştir .

İbrahim Tali B. bugün Gazi Hz, ne arzı tazimat edecek ve Dahiliye vekili Şükrü Kaya Beyi ziyaret edecektir. .

İbrahim Tali B. pazartesi günü Toros ekspresile Diyarıbekre hareket edecektir.

Dünkü maç

Galatasaray: 1, Fener: 1

Maça ait tafsilât kısmı mahsusumuzdadır.

Ismet Pş. Gazi Hz. ile iki defa görüştüler

Zekâi Bey Müdafaa, Hilmi Bey de Nafıa vekâletlerine tayin edildiler

Başvekil dün akşam Sultanahmet parkında halk arasında bir gezinti yaptı..

İsmet Paşanın Haydarpaşada istikbali

Başvekil İsmet Paşa dün sabah ekspresle Ankaradan şehrimize gelmiştir, Haydarpaşa istasyonunda beşüş bir çehre ile trenden inmiş ve kendisini istikbal edenlerin birer birer elleri sıkarak hatırlarını sormuştur. İsmet Paşayı Gazi Hz. namına başkâtip Tevfik ve Serya ver Rusuhi Beyler karşılamışlardır.

M. M. Vekâletine tayin edilen Zekâi Bey

Nafıa Vekâletine tayin edilen Hilmi Bey

(Devamı 5 inci sahifede)

FIKRA

Falih RIFKI

BARIT

Geçenlerde bir şehrimizde tüccarların sıkıntılarından bahseden muhterem bir tanıdığımıza bunun sebeplerini sordum:

— Çok...Dedi, başta bilgisizlik ve acemilik:

— Alt tarafını saymayınız, dedim.

Gazetelerden biri anket yapıyor. Büyük iş adamlarından birinin dertlerini sormuş:

— İlk dert, demiş, müşteri yok!

Alt tarafını okumağa ihtiyaç görür müsünüz?

— Beni niçin topla selâmlamadınız?

— Efendim, yüz sebebi var, birinci sebep barut yoktu...

— Gerisini sayma.

Bu gidişle hükûmete şöyle arzuhaller verildiğini görecek-siniz:

— Başvekil Hazretleri! Bin liram var, bunu üç bin yapmak istiyorum. Lûtfen nasıl muvaffak olunacağını, bir derkenarla bana bildirir misiniz?

Yahut:

— Başvekil Hazretleri! Büyük manifatura tüccarlarındanım. Bir haftadır kapımdan müşteri girdiği yok. Lûtfen dükkânıma günde yirmi otuz müşteri ihzar etmesini Beyoğlu zaptiyesine emreder misiniz?

Memlekette dert, kucur, yalnış, hep var. Fakat böyle hava cilvelerine kadar bütün mes'uliyetleri toptan yükletecek makam ve adam aramakla bunlar ne anlaşılabilir; ne de tedbirleri bulunabilir.

Bu tenkitlerle tandır başı ala-

Lütfen sahifeyyi çeviriniz

Sultan Hamit!

Tahsin Paşanın Hatıratı

No: 123

(Tercüme ve iktibas hakkı mahfuzdur.)

Beşiktaştaki evde neler konuşulacaktı?

Edvard, Ripis'i en hâr bir aşkla sevdiğini müstantik beye yana yakıla anlatıyordu..

Jorris diyor ki: Ekseriya Ripisin nezdine gidip gelen, mahremane konuşan şahsın ismini "Karlo,, olarak biliyordum ve bunu Ripisin kâtibi diye tanıyorum. Bir gün Ripise bir mektup verdiği sırada zarfın üstünde "Silviyoriçi,, yazılı olduğunu gördüm ve ikinci defa da merkumun cebinden çıkardığı cüzdanın içinde de Silviyoriçi namı muharrer bulunduğunu görerek bu Karlo denilen adamın Silviyoriçi olacağını istidlâl ettim.

Şahsı mezkûrun sakalı, bıyığı tabiaten yok, sesi zayıf gözleri kara ve ziyade asabiyetten çok açıp kapardı, pek müteceshirçın, hassas görünüyordu.

Ripis İstanbula ilk geldiğinde gezmek için aylıkla tutulmuş bir arabası vardı. Son gelişinde nasıl bir arabaya bindiklerini görmedim. Hanede Madam ve Matmazel Ripisten başka kadın yoktu. Bir hizmetçi kadın tutmak lüzumundan bahsetiğinde her hizmetçiye emin olmıyacaklarını beyan ile muvafakat etmediler. Ripis daima Fransız altını sarfederdi, sarfiyatı ziyade idi.,,

Bunlardan şüphelenmiş isede zevcesi Anna Nellensin onlar lehinde idarei kelâm ederek şüphesini def'e çalıştığını söylemiştir.

Beşiktaşta bir hane tutulacaktı

Bir gün esnayı sohbette oturdukları haneden memnun olmadıklarını ve daha iyi ve geniş bir hane tutup nakletmek istediklerini Semoil Fayin ve kerimesi Robina ve Ripis ve madaması söyleyip ertesi günü Beşiktaşta Ortaköye doğru giden caddede bir hane bulunduğunu beyan ile beraberce gidip haneyi görmüşlerdir. Bu hane on iki odalı ve dokuz lira kiralı olup kendisi o kadar kira veremiyeceğini dermeyan etmiş ve merkumun tarafından dahi para işine ehemmiyet vermemesi söylenilmiş ve zevcesi de oraya naklederlerse civarda bir çok islâm hanımları bulunacağından terzilikten de istifade edeceğini ileri sürerek nakli iltizam etmiş ise de kiranın fazlalığından ve kumpanyadan aldığı maaşa göre bunu yapamıyacağından bahs ile vaz geçmiştir.

Karısının bunlara o kadar meclûp oluşu ve hizmetlerine hahişker bulunuşu neden ileri geldiği sorulunca zevcesinin parayı çokça sevmesinden ve kendisine çok iyiliklerde bulunacakları hakkındaki vaitlerine inanmasından onlara temayül ettiğini dermeyan eylemiş ve zevcesinin şimdi nerede olduğu sualine de nerede olduğunu bilmiyorum anbean sabırsızlıkla bir haber ve mektup bekliyorum fakat geçen hafta Salı günü valdesini görmek için Belçikaya gitmek üzere bir sandık ve bir çanta ve kırk lira para alarak ve pasaportunu konsoloshaneden yaptırarak İstanbuldan müfarekat eylediğini ve yevmi mezkûrde Sirkeciye kadar Madam Ripis ile beraber olduğu halde giderek zevcesini trene bindirdiğini ve o gün Viyanaya kadar bilet vermediklerinden mezburenin Belgrada kadar bilet kestirdiğini hikâye etmiştir.

Edvard Jorris karısını en hâr bir aşk ve muhabbetle sevmekte bulunduğunu ve henüz bir haber alamamasından son derece muztarip ve mükedder olduğunu müstantik beye yana yakıla anlatmıştır.

Atina sefaretinden telgrafname

Atina adliye tevkifanesi bir cürmü adiden dolayı maznunen mevkuf bulunup iktisabı beraet le tahliye edilen Lânkazalı Tayfur Efendi sefarethaneye gelerek tevkifaneden çıkacağı gün mevkuflardan iki Ermeninin Ermenice konuştukları sırada "emanetlerin bugün Pireden hareket edecek A—T vapuruna konulduğu ve mezkûr vapurun doğruca Karadenize geçeceği ve geçerken Ayastafanos "Yeşilköy,, sahilinde bekliyecek olan bir balık kayığı tarafından alınacağı,, hakkında sözler söyleyip merak ve endişeli vaziyetler izhar ettiklerini ve bundan şüphelendiğinden hasbessadaka ihbara müsaraat ettiğini ifade etmiş olmasile arzı keyfiyet olunur.

RİFAT

Bu telgrafname de şifre edilerek arzolunmuş ve tedabiri lâzimeye tevessül olunması Zaptiye Nezaretile Rüsumat emanetine ve liman idaresine emir ve tebliğ edilmişti. Liman idaresince ledetthkik filhakika bu namda bir vapurun on beş yirmi günde bir defa Karadenize geçip kereste hamulesile avdet ettiği, limanımızda tevakkuf etmediği bildirilmiş ve rüsumat emaneti tarafından da sahil muhafaza müfettişlerine tarassudatı lâzimede bulunmaları tenbih edilmesi üzerine Ayastafanos sahili müfettişliğinde bulunan Hacı Hasan Fehmi Efendi gece saat üç buçuk raddelerinde muhafaza sandalı ile mezkûr sahilde dolaştığı sırada bir şilebin sahilden yarım mil kadar açıkta tevakkuf edip ve oralarda dolaşan bir kayığın da şilebe doğru ilerlediğini mehtap ışığı ile görerek hemen üstüne gitmiş ve şilep yoluna devam ettiği cihetle açılmak istiyen mezkûr kayığı derdest edip sahile getirmiştir.

(Bitmedi)

---

yı yapılır!

KARA KIŞ

Asıl kara kış Amerika ile Avrupa'yı bastı: Amerika'da, iflâs eden küçük büyük bankaların adedi yüz otuzu bulmuş. Amerika'da uzun seneler tetkikat yapan ve son eserini dört beş sene evel neşreden bir Fransız profesörü:

— Eğer Amerika tekmil cihandan tecerrüt etse, kendi iç pazarları ile bu günkü refahını yüz sene devam ettirebilir, diyordu.

Avrupa ve Asya buhranları bu zengin memleketi yüz günde sarstı.

Geçenlerde Almanya'dan gelen bir yolcu:

Aman yerinizde oturup rahatınıza bakınız. Almanya'da bu kış milyonlarca insan var ki yiyecek bulsalar ısınacaksız kalıyorlar; ısınacak arasalar yiyeceksiz... Diyordu.

İtalya'da, bizim muhalitler gibi, cihan buhran haberlerini neşretmiyerek, sıkıntının en çok İtalya'da olduğunu söyleyenler varmış. Musolini iyi bir tedbir bulmuş: İtalya'ya girip çıkmak için koyduğu bütün sıkılığı kaldırmış; herkese pasaport vermeğe başlamış:

— Gidiniz, görünüz, demiş.

İlk günleri yığın yığın İtalyan hudutlar ötesine can atmışlar. Fakat bir müddet sonra sükûm büklüm geri dönmüşler. Şimdi memlekete gelen İtalyanlar, memleketten çıkan İtalyanlardan daha çokmuş!

Bizde de böyle pasaportu eline verilecek ne kadar başı boşlar var..

Masallardaki Mısır kıtlığı gibi, o sıkıntıyı veren, fazlalık ve bolluk buhranı: Kanada buğday seli içinde boğuluyor; Amerika makine sağnağı altında yuvarlanıyor; Avrupa'da fen işsiz, ilim açıkta, İngiltere'de amele hükûmetinin talii kömür ocakları içinde siyahlaşmaktadır..

Fakat... Ah şu Halk fırkası!

Falih RIFKI

HARİCÎ HABERLER..

İtalyanın yeni sene bütçesi

Açık az değildir. Fakat bunu kapatmak için faşist hükûmeti tasarruftan daha iyi bir çare görülemeyor

Ucuzluk

Kiralarda yüzde on tenzilât..

İtalyada yapılan tasarruf ve ucuzluk mücadelesi faşist İtalyanın siyasî ve iktısadî faaliyetini uzaktan, yakından takip edenler için şayanı dikkat oldu.

Başvekil M. Musolini geçen gün malî ve iktısadî vaziyet hakkında ayân meclisinde söylediği nutukta müşkilâtı saklamağa hacet görmedi. Bir çok

M. Mussolini

masrafları kısmak lâzım geldiğini, ancak bu suretle manî müvazeneyi temin kabil olacağını söyledi.

Tesbit edilen yeni bütçe şudur: 18 milyar, 889 milyon, 516 bin liret varidata mukabil masraf şu yekûnuna baliğ oluyor: 19 milyar, 323 milyon 685 bin, liret.

İtalyanın harbiye bütçesi 2-milyar, 965 milyon, 515 bin lirettir.

Bahriye bütçesi de 1 milyar 537 milyon, 622 bin lirettir. Hava bütçesi 752 milyon, 800 bin lirettir.

Yeni sene bütçesinde umumiyetle nafia işleri için 1 milyar 815 milyon liret tefrik edilmiştir. Bunun böyle olmasma lüzum görülmüştür. Çünü memleketi işsizliğe karşı hükûmet işsizlere, İngilterede olduğu gibi, para verip yardım edeceğine bir takım büyük inşaat işleri alıp işsizleri çalıştırmak suretile yardım etmeyi daha muvafık bulmuştur.

Fakat yukarıda zikredilen bütçenin varidat ve masraf fasılları arasında büyük bir fark, yeni bütçede açık vardır. Bu açık ancak tasarruf suretile kapatılacaktır.

Tasarruf için meb'usların, ayân azasının tahsisatı, nazırların, bütün memurların aylıkları yüzde on iki tenkihata tabi tutuldu. Fakat hayatı ucuzlatmak için de başlayan mücadelenin muvaffakiyetinden bahsedilmektedir İtalya.nın her tarafında ev kiraları yüzde on indirilmiştir.

Şişlide bir soygun

Evvelki gün güpegündüz Şişlide Etfal hastanesinin arka sokağından geçmekte olan Madam Beneri isminde bir dul kadının peşine takılarak bir takım sözlerle onu kandırmağa çalışan maruf dolandırıcılardan Süleyman, kadını güzellikle kandırıp boynundaki üç beşi birliği almağa uğraşmıştır.

Süleyman bu teşebbüsünde muvaffak olamayınca kadının üzerine atılmış ve beşibirlikleri zorla alıp savuşmuştur.

Madam Beneri, feryat ve istimdada başlamışsa da Süleyman sırra kadem basmıştır.

Şişlide Çayır sokağında oturan Madam Beneri, polis ikinci şubesinde Süleymanı resminden tanımıştır. Süleyman aranmaktadır.

Atina mektupları

Türkiye-Yunanistan itilâfı

Atina, 22 (Milliyet) — Türkiye - Yunanistan arasında akte dilen muahedelerin tastiki için hazırlanan kanun lâyihası parlâmentoya getirildi. Parlâmento bunu müzakere etti. Sabık hariciye nazırı ve Ankara sefiri olan mebusda şimdi bunun mazbata muharrirliğini yapıyordu. Mazbata muharriri bu muahedelerin tastikini istedi. Bittabi böyle vesilelerde olduğu gibi bu münasebetle de bir kaç hatip söz aldı, muahede hakkında beyanatta bulundu. Meselâ Türkiye - Yunanistan arasında aktedilen bahrî itilâf hakkında söz söylendi. Fakat her halde denebilir ki, söylenen sözlere mazbata muharriri cevap vermiş ve bu itilâfların tastikini meclisten istemiştir. M. Makas Ankarada aktedilen itilâfların mahiyeti sulhperver olduğunu, Yunanistanın şimdiki vaziyeti takviye etmekten başka bir şey düşünmediğini söylemiştir. Onun için Türkiye - Yunanistan arasında aktedilen vesaikin vücude getirdiği itilâf bu mevcut vaziyetin olduğu gibi muhafazası esasma istinat etmektedir. Umumî harpten sonra aktedilmiş olan muahedelerin tadili gibi bir maksat yoktur.

Türk - Yunan bahrî itilâfı hakkında eski bir bahriye zabiti olan meb'us Startosun dediği de hülâsaten şudur:

Bu itilâf Yunanistanın lehinde değildir.

Çünkü, bu meb'usun fikrince, bilfarz bir harp çıkarsa Yunanistan kendi sahillerini müdafaa mecbruiyetinde kalacaktır.. Yunan sahilleri arasında münakale ve irtibat kolayca kesilebilir.

Yunanistan bir taraftan sahillerini, diger taraftan da bahrî ticaretini muhafaza mecburiyetindedir.

Lâkin Türkiye böyledeğildir. Türkiye kendi kendine kifayet edebilir. Türkiyenin sahillerinde münakalât kesilse bile bu memleket bundan müteessir olmayacaktır.

Bu meb'us Türkiyenin Yunanistana faik bir mevkide olduğunu, aktedilen itilâfın bu faikiyeti kabul ettiğini ilâve etmiştir.

Bu münasebetle söylenen sözler bundan ibaret değildir. Rum muhacir meb'uslardan Simonoğuda Yunan başvekilinin Ankara ziyaretinin iyi olduğunu söylemiş, fakat bir takım rumların müsaade edilmemesi muvafık olmadığını ilâve etmiştir.

Meclisteki kıral taraftarş olan bir tek meb'us Rallis de itiraz etmiştir. Fakat bu sözlerden itirazlardan, mütalealardan sonra Türkiye - Yunanistan muahedeleri ayın 21 inde meb'usan meclisinde, 22 isinde de ayanda kabul ve tastik edildi.

HAVA NAKLİYATI

Paris 25 (A.A.) — Harbiye, Bahriye ve Hava işleri nazırları havaî servislerin tanzimi meselesini görüşmüslerdir.

Vekâlet Rıhtım şirketine karşı vaziyet aldı

Rıhtım şirketi hakkında Nafıa vekâleti tarafından kat'î bir vaziyet alınmıştır.

Nafıa vekâleti rıhtım şirketine kat'î bir lisanla tebligat yapmış, Karaköy ve Unkapanı köprüleri arasında Halicin her iki tarafında derhal rıhtım inşasına başlamadığı takdirde hiç bir sebep ve mazeret nazarı dikkate alınmaksızın imtiyazın feshine karar verildiğini bildirmiştir.

Nafıa vekâleti, şirkete yaptığı bu müessir tebligatı alâkadar makamlara bildirmiştir.

Fransada

Bahrî ticaretin son vaziyeti..

Paris 25 (A.A.) — Bu gün, bir mektep gemisinin küşat resminin icrası münasebetile M. Danileou, bir nutuk irat ederek bahrî nakliyat itibarile altıncı olan Fransanın ticareti bahriyesini ihya etmek için fevkalâde mesaî sarfına mühtaç olduğunu beyan etmiştir. Mumailey, Fransanın vaziyetinin bu kadar aşağı bir derecede kalmasına müsait olmadığını beyan etmiş ve tasavvur etmekte olduğu icraatın bir krokisini çizmiş ve müstakbel bahriyecilerin vesaitinden bahsetmiştir.

M. Danileou

Hindistanda millîciler

Hindistan valisi Lord İrwin ahiren irat ettiği bir nutukta ezcümle demiştir ki:

" Hint hükûmeti bir taraftan eyaletlerdeki hükûmetlerle görüşerek hareket etmiştir. Bu hususta hiç bir ihtilâf çıkmamıştır.

Lord İrwin bundan sonra Hindistanda halk tabakaları arasına yayılan millî cereyanı tanımak istememek bir hatâ teşkil edeceğini ilâve etmiştir. Bir müttehit Hindistan kongresi toplanmak hususundaki arzu ne olursa olsun bunun müşkil olduğunu söyleyen valii umumî demiştir ki:

—Fakat Londrada toplanan konferans ne netice verirse versin Hindistanda âmil olan mühim saikler daima hükûmetçe nazarı dikkatte bulundurulacaktır.

Kara Alinin son hempası yakalandı

Gebze; Darıca ve civarında muhtelif cinayetler yapan, köylünün malını ve parasını gasbeden Kara Ali çetesinin 7 inci ve sonuncu uzvu olan Rüstem şehrimize getirilmiştir.

Gebze müstantikliğince istiçvap edilen ve muhtelif cinayetlerinden dolayı hakkında tahkikat yapılan Rüstem; mühim itirafatta bulunmuştur. Kara Ali baş ta olma üzere 7 haydut tevkifhanede bulunmaktadır.

Adalar elektriği mukavelesi kat'îleşti

Anadolu ciheti ve Adaların elektirikle tenviri hakkında belediye ile şirket arasında imzalanan son ve kat'î itilâfname Nafıa vekâletine gönderilmiştir.

Şirket Anadolu cihetinde beş on güne kadar ve Adalarda nisanda işe başlayacaktır. Bu yaz her halde Adalar elektirikle tenvir edilmiş olacaktır.

Bu ne cür'et

Küçük mustafapaşada, İclâliye caddesinde 20 No. da oturan bahriye yüzbaşı mütekaitlerinden İsmail Beyin vine geceleyin merdiven dayıyan hırsızlar, evin ikinci kat penceresinden içeri girmişler, ne buldularsa almışlar, sonra üst taraftaki 18 numaralı evi de ayni suretle tede girmeye teşebbüs etmişlerse mizlemişler, 22 numaralı evede girmeye muvaffak olamayarak merdivenlerini bırakıp kaçmışlardır. İki evden zayi olan eşya bin lira kıymetinden fazladır. 18 numaralı evde hemen hemen giyecek eşya bırakmamışlardır. İki tarafı da cadde olan, elektrik ziyası içinde bulunan böyle bir yerde hırsızlık yapılması şayanı hayrettir.

Son Haberler

Ahali Fırkası Abdülkadir Kemali Bey ve arkadaşlarıaranıyor

Ankara, 26 (Telefonla)— Adanada tegayyüp ettikleri haber alınan mefsuh Ahali fırkası reisi Abdülkadir Kemali Bey le fırka kâtibi umumisi hakkındaki taharriyat devam etmektedir.

Müdiri mes'ul olmadığı halde Ahali gazetesini çıkaran Abdülkadir Kemali B. le diğer arkadaşları hakkında cumhuriyet müddei umumiliğince yapılmakta olan tahkikat bitmek üzeredir. Abdülkadir Kemalî Beyin arkadaşlarından dört kişi mevcuden Adliyeye verilmişlerdir.

Adanadan gelen haberlere göre Abdülkadir Kemali ve arkadaşlarının bir müddeti muvakkate için tegayyüp ettikleri, fakat nihayet yakayı ele verecekleri kanaati umumîdir.

Atinada yol tetkikatı

Ankara 26 (Telefonla) — Atina ile Pire arasında sene başında inşasına başlanacak olan en son sistem şehir şosesi hakkında tetkikatta bulunmak üzere Nafıa vekâleti yollar umum müdavini Hıfzı Bey bu günlerde Atinaya gidecektir.

Devlet Şurasına gönderilen inşaat dosyaları

Ankara, 26 (Telefonla) — Dahiliye vekâleti, heyeti teftişiyeden gönderilen belediye intihabatına ait mazbatalar üzerindeki tetkikatını ikmal etmiş ve bunların Devlet Şûrasına göndermiştir.

Devlet Şûrasına gönderilen dosyalar Konya, Balıkesir, Mustafa Kemal Paşa, İngöl, Nevşehir, Çorlu, Malkara, Urla, Ada pazarı, Bahçe ve Samsun şehirlerine aittir.

Alınan mütemmim malûmata nazaran vekâlet Samsun intihabatının iptalini Şûrayı Devletten istemektedir.

Elektrik şirketi Nafıadan ne istedi?

Ankara, 26 — İstanbul Elektrik şirketi müdürü buraya gelerek Nafia vekâleti ile temasa başlamıştır. Nafia müsteşarı Arif Bey bu mesele hakkında dedi ki:

" İstanbul Elektrik şirketi müdürü son zamanlarda İstanbul belediyesile aralarında tesbit edilmiş olan Adalar ve Anadolu sahili elektrik tenviratına ait mukaveleleri getirdi, mukavele vekâletçe tetkik edimektedir.

Buna nazaran İstanbul elektrikı şirketi Adalar ve Anadolu tesisatını yapacak ve tenviratını temin edecektir. Buna mukabil çok az bir müddet için Adalar ve Anadolu tenvirat ücretine yüzde on zam istemektedir..

Şirket diğer abonelerine ayrıca bir zam yapmaycaktır. Mukaveleyi tetkik etmekteyiz.,

Emir, Maan göllerinde tuz nisbeti

Ankara, 26 (Telefonla) — Ankaradan 30 kilometre ötede bulunan Emir ve Maan köyleri göllerinin İktısat vekâleti kimya lâboratuvarından yapılmış olan tahlilâtında Maan gölünün bir litre suda bir gram 382 milligram Emir gölünde 414 milligram tuz bulunduğu tesbit edilmiştir.

Maan gölü suyunun sertlik dercesi 19, Emir gölünü 13-tür. Her iki gölün suları Ankarada artaziyen kuyularından çıkan sulardan daha iyidir.

Ankaranın ihtiyacı bu sular şehre getirildiği zaman tamamen izale edilmiş olacaktır.

Amelenin sıhhatini korumak için

Ankara, 26 — İşçilerin sıhhatını korumak için İktısat vekâleti ile sıhhiye vekâleti müşterek bir talimatname yapmaktadırlar.

Selim Sırrı Beyin Türk ocağında konferansı

Ankara, 26 (Telefonla) — Bugün Türkocağında Selim Sırrı B. "Sokol,, teşkilâtı hakkında bir konferans verdi ve bu teşkilâta ait bir filim gösterildi. Müteakiben Selma ve Azade Hanımlar tarafından Anadolu raksları yapıldı. Konferans ve rakslar alâka ile karşılandı.

Vergileri tadil projeleri hazırlandı

Ankara, 26 — Muamele, muhasakkafat, arazi vergileri tadilâtı bitmiş, projeler hazırlanarakMaliye vekili Abdülhâlik Beye verilmiştir.

Maliye vekâleti yeni kazanç vergisi kanununu hazırlamaktadır. Bu kanun mükellefin lehindedir.

Fantoma Mehmet İzmirde faaliyette

İzmir, 26 --Meşhur kasa hırsızı Fantoma Mehmet üç arkadaşile birlikte Samoel Efendi isminde bir manifaturacının dükkânına girmişlerdir.

Vak'adan haberdar olan polisler derhal dükkânı abluka etmişlerdir.Hırsızlar yakalanacaklarını anlayınca zabıta memurlarına ateş açmışlardır.

Polislerle hırsızlar arasında müsademe bir saat sürmüştür. Nihayet hırsızlar kurşunsuz kalınca Fantoma ile arkadaşları kur Yusuf çaldıkları altın torbası ile beraber kaçmışlardır. Torbanın içinde 1230 Osmanlı altını bulunduğu anlaşılmıştır. Hırsızlardan Kenan ve Bayram yakalanmıştır.

Gürültüden bütün civar halkı uyanmıştı. Mağaza sahibi vak'adan haber alınca cinnet alâimi göstermiştir. Kaçan hırsızlar takip ediliyor.

Peşkirci sokağı cinayeti nasıl oldu?

Tarlabaşında Peşgirci sokağında bir cinayet olmuş, Seyrisefain fabrikalarında tesviyeci Mehmet; dişçi çırağı Dimitriyi kalbinden bıçaklayıp öldürmüştür. 18 yaşında olan katil Mehmet; adliyeye teslim edilmiştir. Mehmet; cinayeti şu suretle anlatmaktadır.:

" Ben ceviz yiyordum. Elimdeki kemik saplı, ufak bir bıçağı cevizin başlarındaki küçük deliklere sokup ceviz kırıyordum. Dimitri yanıma geldi.,, Kendisile Sivasti isminde bir kız yüzünden kavgalı idik. Kavgayı tazelemek için bana çattı. Bir tokat attı. Bu yüzden boğaz boğaza geldik. Alt alta, üst üste dövüşürken benim elimdeki bıçak onun kalbine battı. Ve ölümüne sebep oldu. Ben Dimitriye bıçak saplamadım. Öldüğüne çok müteessifim.,,

Polis tarafından yapılan tahkikat; Mehmetle Dimitri arasında 3 defa kavga olduğunu meydana çıkarmıştır. Tarlabaşında oturan Sivasti ismindeki kızla hem Dimitrinin hem de Mehmedin alâkaları olduğu tesbit edilmiştir. Cinayetin kıskançlık yüzünden uzayıp giden bir kavga esnasında olduğu tahmin edilmektedir. Mehmet 6mcı müstantık tarafından tevkif ettirilmiş, tevkifhaneye gönderilmiştir.

Esrar içerken

Feriköyde Bilezikçi sokağında Kşrço namı diğer Koçonun kahvesinde esrar içilirken zabıtaca cürmü meşhut yapılmış ve esrar nargilesi müsadere olunmuştur.

İntihara teşebbüs mü, cerh mi?

Galatada Mimar hanına götürülen bir yaralı, polis tarafından görülmüş, tahkikat yapılmıştır. Yaralı Hasan Ahmet isminde bir gençtir.

Polise verdiği ifadede kendi kendisini yarladığını ve bu işi intihar kastile yaptığını söylemiştir. Bu ifade üzerine yapılan tahkikat neticesinde gencin 5 arkadaşile birlikte Galata tiyatrosuna gittiği, oradan çıktıktan sonra yakalandığı anlaşılmıştır.

Meyve ihracatımız günden güne artmaktadır

Maarifte

Fark yok

Diger liseler Galata saraydan aşağı değil

Bir kaç gün evvel Maarif siyaseti hakkında Fırka grupunda vukubulan müzakere esnasında ve bazı meb'usların Galatasaray lisesine hücum ettikleri yazılmıştı.

Maarif emini Muzaffer Bey bu mesele hakkında diyor ki:

— Bulunduğum mevki itibarile bu husustaki fikirlere hiç bir suretle cevap veremem. Hükûmet nasıl tensip ederse o şekilde olur. Diger liselerin kültür itibarile Galatasaraydan dun olduklarını kat'iyen kabul etmem. Söylendiği gibi Galatasarayın talebeden ziyade yalnız sporcu yetişdirdiği doğru değil dir.

Spor bütün mekteplerde vardır ve bütün talebe bundan istifade eder.

Maarif emini muavini Fahir Bey fikrini şu suretle izah ediyor:

— Diger lise talebesinin nisbeten geri oldukları fikri doğru değildir.

Bu gün Darülfünun ve âlî mektep talebesinin ekseriyetini onlar teşkil eder. Galatasaray yalnız lisan itibarile tefevvuk eder. Onu ancak şehrimizdeki ecnebi liseleri ile mukayese ede biliriz. Bu gibi mektepler diger milletlerde de vardır.

Galatasaray lisesinin ilim hayatımızda mühim bir mevkii vardır.

Mamafih programının nisbeten eskiliği dolayısile ıslahı belki muvafık görülebilir. Herhalde lisan noktai nazarından Galatasarayın lüzumunu inkâr etmek doğru olamaz.

Ticaret mektebinde gece dersleri

Ticaret mektebinde halk için gece dersleri açılacaktır. Bundan evvelki gece kurslarına rağbet olmuş ve iyi neticeler alınmıştı. Kurslar üç ay devam edecektir.

Barut suiistimali davası burada görülecek

Barut inhisarındaki irtişa tahkikatına ait evrak dosyası Heyeti vekilede tetkik olunduktan sonra Adliye vekâletine verilmiş, vekâlet tarafından da İstanbul müddeiumumiliğine gönderilmiştir.

İrtişa muhakemesi İstanbulda görülecektir,. Bütün tahkikat ikmal edilmiş olduğundan muhakemenin yakında başlaması muhtemeldir.

Halk bilgisi konseri

Halk bilgisi tarafından yakında ikinci bir halk konseri verilecektir. Geçen seferki konser pek kalabalık olmuştur.

Bedia Hm. Otello piyesinde..

Bedia Hm. ile M. Gavrilidis prova yaparken

Bu pazarertesi günü akşamı Yunan artisleri tarafından otello piyesi temsil edilecektir. Bu piyeste dizdemuna rolünü Darülbedayi artislerinden Bedia hanım ifa edecektir. Provalara devam edilmektedir.

H. Fırkası

Ocak kongreleri hakkında Ali B.in beyanatı

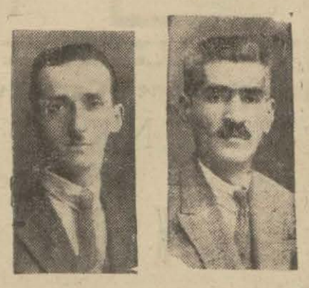

Beyazıt ocak reisi Muhtar Halit B. — *Tavşantaşı ocak reisi Hamdi B.*

Devam etmekte olan C. H. F. ocak ve nahiye kongreleri hakkında Afyon meb'usu Ali B. şu beyanatta bulunmuştur:

"—C. H .Fırkası İstanbul teşkilâtının hazırlık mesaisi bitmiş ve iki gündenberi ocakların kongrelerine başlanmıştır. Kongrelerde ocak heyetleri ve mümessilleri intihap olunuyor . Bunların intihabından sonra nahiye, kaza ve vilâyet heyetleri yekdiğerini takiben intihap olunacaklardır.

Sultan Ahmet nahiyesinin Molla Ali Fenarî ve Alemdar ocaklarının intihaplarında bizzat bulundum. Ocakların kongresini idare için aza tarafından intihap edilen muvakkat reisleri memleketimizin yetiştirdiği muhterem ve faziletli iki doktoru idi .

Müzakere ve intihapların cereyanını pek büyük bir vicdanî zevkle takip ettim ve Türk milletinin ulüvvücenap ve fezaili âliyesi hakkında pek büyük gurur ve iftihar duydum.

Bu mahallelerin H. Fırkasına mensup her tabakadan insanları mütevazı ocaklarına toplanmışlardı .

Tam bir "Halk,, ve "Halkçılık,, manzarası tecelli ediyordu. Herkes büyük bir alâka ile söz söylüyor, mahallelerinin işlerinden, ihtiyaçlarından bahsedediyor. serbes bir kanaatla, reyi hafi ile ocak heyetlerini ve mümessillerini intihap ediyorlar, reisler de faziltkâr bir vakarla müzakereyi idare ediyorlardı,,

Beyoğlu nahiye kongresi toplandı

Beyoğlunda C. H. F. istiklâl nahiyesi kongresi evvelki gece yapılmış, içtimada şehrimizde bulunan fırka teşkilât heyeti de hazır bulunmuştur. Kongre 4 saat devam etmiştir.

Dünde Kâğıthane ocağının kongresi yapılmıştır.

Bu gün İstanbul ve Beyoğlu , Bakırköy cihetlerinde kongrelere devam edilmiştir.

Beyazıt ocağı kongresi perşembe günü akşamı Beyazıt hilâliahmer binasında yapılmış ocak riyasetine Muhtar Halit Bey azalıklara Suphi ve Mustafa beyler intihap edilmişlerdir.

Tavşantaşı mahallesi ocak kongreside hilâliahmer binasında yapılmış tasnifiâra neticesinde riyasete Hamdi, azalıklara da Fahri ve Raif Beyler intihap edilmişlerdir.

Zindankapı, Ahicelebi ocak kongreleri kabzımallar cemiyeti binasında, Rüstempaşa, Tahtakale ocakları kongreleri de Rüstempaşa camiinde yapılmıştır.

Vatman Mustafa Ef. iyileşiyor

Evvelki gün şoför Sadeddin tarafından yaralanan vatman Mustafa Arif efendinin sıhhtiiyileşmektedir. Sadeddin henüz tutulamamış, fakat arkadaşı Sami yakalanmıştır.

Dişçilik eserleri

Diş doktorları cemiyetinde bir neşriyat encümeni tefrik edilmiştir Encümen dişçiliğe ait eserleri lisanımıza tercüme edecektir .

Tütün amelesi

Bazı tütün şirketleri, amelesi arasında tasfiye yapmaktadır. Bir kumpanya bu hafta içinde 150 amelesine yol vermiştir .

Kargalar

İtlâf mecburiyeti şehirlere de tahmil edilecek..

Mezruatı harap ve tohumları ifnaeden kargaların itlâfı hakkında kanunî bir mecburiyet vardır. Bu kanun mucibince her kes, bir mevsim zarfında üç karga itlâfına ve bunu isbata mecburdur.

Bu kanunun tatbikatı köylerde kolay olduğu halde şehirlerde büyük müşküllerle karşılaşılmakta, hattâ imkânsızlık hâsıl olmaktadır. Şehirler ve kalabalıkmerkezlerde silâhla karga avlanmağa kalkmak çok zaman tehlikeli netayiç veren bir teşebbüs mahiyetini almaktadır. Bunu nazarı dikkate alan hükûmet kalabalık merkezleri bu mecburiyetten muaf tutuyordu.

Zarurî şerait altında vukubulan bu müsamaha, köylerde cid dî bir imha mücadelesine maruz kalan kargaların şehir civarlarında tekâsüf etmesine sebep olmaktadır. Bu cihetle tatbikatta yeniden bir değişiklik yapılacak ve itlâf mecburiyeti şehirlere de teşmil olunacaktır .

Vitrin müsabakası hediyeleri

Yerli mallar haftası zarfında yapılan vitrin müsabakasında birinci ve ikinci gelenlere rey verenleden 600 kişiye kur'a ile hediye verileceğini yazmıştık.

Bu işle meşgul olan ticaret ve sanayi odası daimî sergiler komisyonu yarın içtima edecek ve kur'anın çekileceği gün ile mahallinin tayin edecektir. Kur'anın 1 kânunusanide çekilmesi muhtemeldir.

Harp malûlleri cemiyetinden iki istifa

Haber aldığımıza göre harp malûlleri cemiyetinin yeni heyeti idaresinde iki kişi istifa etmiştir. Bu istfanın sebebi intihabın usulsüz yapıldığına dair cemiyet azasından Hakkı Efendinin bir istida ile vilâyete müracaat etmiş olmasıdır. Bu şekilde bir müracaat vukuundan müteessir olan cemiyeti ikinci reisi Salih Sami ve İhsan Beyler istifalarını vermişlerdir. Vilâyet istidayı muameleye koymuş ve intihabın şekli cereyanı hakkında tahkikata başlamıştır.

Millî talebe kongresi

Dün kongresini.. akdedecek olan M. T. T. birliği ekseriyet olmadığı için toplnamamış ve kongreyi gelecek haftaya tehir etmiştir.

Maarif tayinleri

Karamürsel Merdiköz köy muallimi İzzet Bey Yarımca muallim muavini Berra hanımla becayiş edilmiş ve Bolu Gazi Paşa mektebi muallimliğine kız muallim mektebi mezunlarından Ayşe H. tayin edilmiştir.

Dikiş, biçki dersanesi

Maarif vekâleti Pangaltıda bir dikiş ve biçk dershanesi açılmasını kabul etmiştir. Bu mektebe ilk mektep mezunlarile millet mekteplerinin son kurslarını ikmal eden hanımlar kabul edilecektir.

Jandark Fransız mektebi

Maarif vekâleti Feriköyünde bulunan Sen Jandark Fransız mektebinin sekizinci sınıfını ikmal edenlerin badema orta mektep mezunu itibar edilmelerini ve mektebin derecesinin orta mektep olarak tesbitini kabul etmiştir.

Maarif piyangosu

Türk maarif cemiyeti tarafından tertip edilen piyango gelecek perşembe günü çekilecektir. Piyangonun tekmil hâsılatı fakir çocuklara tahsis edilecektir.

Bomba ile balık avlayanlar

Yalovada bombayla balık avcılığı yapan iki balıkçı yakalanmıştır. Balıkçıların ellerindeki balıklar alınmıştır.

Ekonomi

Ihracat

Meyva ihracatımız çoğalmağa başladı

Memleketimizin başlıca ihracatından birini de meyvacılık teşkil etmektedir.

Geçen ay zarfında Türkiyeden harice tam 5 milyon 863 bin 215 liralık meyva ihracatı yapılmıştır. Bu mikdar geçen sene aynı ayda yapılan meyva ihracatından tam 1 milyon 535 bin 727 liralık fazladır .

Bir aylık ihracatta lehimize bu kadar büyük bir fark görülmesi son senelerde meyvacılığa atfettiğimiz ehemmiyetin barız ve iyi neticesidir .

Portakal ihracatımız kaydettimiz bu miktarın haricindedir.

Ruslar henüz portakal almaya başlamamışlardır. Ruslarla muamele başlayınca meyva ihracatındaki bir aylık yekûnda daha fazla bir kabarıklıklık görüleceği şüphesiz addedilmektedir .

Geçen ay zarfında piyasamızdan Romanyaya 38061, İrana 411, İsviçreye 40, Rusyaya 15, İrana 2456, Filistine 3567, Danimarkaya 2860, Almanyaya 1,725,165, Belçikaya 131,795, Fransa 378,494, Hollandaya 395407, İngiltereye 941492,Bulgaristana 764, Hicaza 360, Amerikaya 434, 093, Mısıra 107,103, Suriyeye 185,641, İtalyaya 1,466,636, Yunanistana 15,256, İsviçreye 670, Norveçe 1,102, Çekoslovakya ile Estonyaya da 7 liralık meyva satılmıştır.

Rusya portakallarımızın belli başlı müşterilerimizden birisidir.

İçinde bulunduğumuz ay zarfında da portakal ihracatı başlamış bulunmaktadır. Binaenaleyh bu son aym meyva ihracatı yekûnununçok fazla olacağı tahmin edilmektedir .

Istanbulun kömür ihtiyacı

İstanbulda bu sene ihtiyacı tamamen tatmin edecek odun stoku vardır. Fakat kış şiddetle bastırırsa kömür stoku kâfi gelmiyecektir. Harbi umumîden evvel hariçten hiç kömür ithal edilmediği halde son senelerde kömür ihtiyacımızın ekserisini Bulgaristan temin ediyoruz Sebebi de kömürcü ustaların bulunmamasıdır. Senelik Bulgar kömürü ithalâtımız 20 milyon okkadan fazladır. Toptan Bulgar kömürleri 6 on para dır. Rumeli odunları eve teslim çekisi 375, Anadolu odunları 350 kuruştur .

Muvakkat Belediye bütçesi

Bir kânununsaniden itibaren tatbik edilecek olan beş aylık muvakkat bütçe Dahiliye vekâletince tasdik edilerek belediye ye gönderilmiştir.

Kânunsaniden itibaren tatbik edilecek olan yeni bütçenin tatbikı ile muhasebede yapılması zarurî olan bazı yeni tadilât ve teşkilât ta bu bir iki gün için de hazırlanmış olacaktır.

Uskumru akını başladı

Balık akını başlamıştır. Halice bile uskumru balığı sürüsü girmiştir. Ayrıca Boğazdan 80 kayık balık gelmiştir. Fiatler ucuzdur, uskumru 20 - 25 kuruşa kadar satılıyor .

Ufak tefek iflâslar oluyor

Son günlerde ufak tefek bazı iflâslar olmaktadır. Dün adliye iflâs memurluğu Asmaaltında bir manifaturacının, Marpuçcularda bir çelikçinin, Beyoğlunda bir piyanocunun, Mahmutpaşada bir dantela tüccarının, Çemberlitaşta bir mobilyacının, İstanbulda bir komisyoncunun iflâslarına karar vermiştir. İflâs memurluğu diğer bazı küçük tacirlerin vaziyetini tetkik etmektedir .

Istanbul cuma günleri nasıl eğleniyor?

Noel ağacı altında yorgun, kesesi boşalmış sabahı edenler vardı..

Adına Noel denilen bu ucube, camdan gözlerile Istanbul sefihlerini seyrederken ötede...

Cübbenin içinde ben de vardım!—Masalarınızı evvelden temin ediniz—Kuklalarda... — Sanki bizim de kuklalardan farkımız ne?—Smokinli bebekler viskilerini içiyorlar—Yeşil Noel ağacı altında...

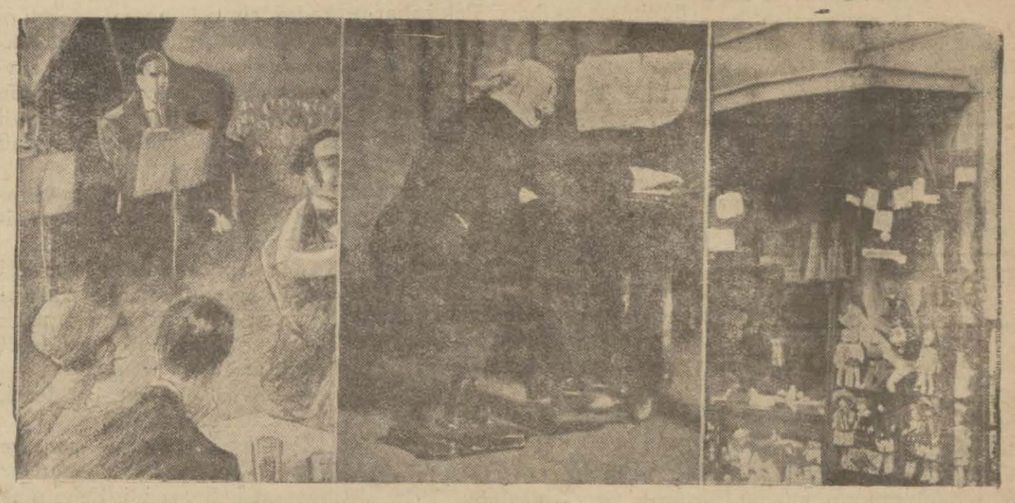

Bütün Beyoğlu ak sakallı bir bebeğin şerefine, taze çam dalları ve fenerlerle donandı. Adına Noel denilen bu ucube mağazaalrın camekânından fakir ve sefih İstanbulu, camdan gözlerile seyrederken binlerce kişi bu mevhum bebeğin karşısında gülerek, eğlenerek sabahı buldular.

Burada hatırıma bir fıkra geldi: Nasrettin hoca, bir gün mahalle kahvesinde anlatmış:

— Bu sabah evden çıkarken karı, bizim cübbeyi teker meker merdivenlerden aşağı yuvarladı!

— Aman, hocam, nasıl olur, hiç cübbe ses çıkarır mı?

Diyenlere şu cevabı vermiş:

— Uzatmayım işte, cübbenin içinde ben de vardım!

Şimdi, ben de tasarruf haftasının ferdasında gelen bu Noel gecesinin keselere dokunan tarafını parmağıma dolayacağım amma, ne yapayım ki, işin için de ben de varım!

Saat altıdan sonra, Tünel ile Taksim arasındaki geniş caddenin yaya kaldırımları bir insan nehri halinde idi. Fakat bu nehrin muayyen bir istikameti olmadığı için, olduğu yerde kabarıp köpürdüğü, kabına sığamıyarak, sağa sola atştığı görülüyordu.

Bence vitrin müsabakasını bitirmek için çok acele ettiler. Bir kaç gün daha beklenseydi, Noelmünasebetile mağazalarını süsliyenler içinde çok daha zarif vitrinler bulmak kabil olacaktı. Hemen bütün dükkânlar oyuncaklarla doldurulmuştu.

Bunlar arasında başlarını sallıyan keçiler, böğüren buzağılar, suda yüzen ördekler, raylar üzerinde dolaşan şimendiferler, ve daha neler neler yoktu. Galatasaraydan itibaren bütün sokak başları, tutulmuştu. Cadde üstündeki pastahane, birahane ve emsali yerlerde oturacak bir sandalye bulmak kabil değildi. Kaç gündenberi, gazetelerin ilân sütunlarında:

— Masalarınızı evvelden tedarik ediniz!

— Noel gecesi için yerlerinizi temin ediniz!

Böyle bir ihtiyatkârlığa sahiden lüzum varmış. Bereket versin ki, biz, sadece görüp geçeceğiz, esasen:

(Zevk onun mirsadı' ibretten temaşasındandır.)

Yalnız, böyle bir "mirsadı ibret,,i nerede bulmalı?

Hah, işte bir çalgılı gazino.. Kapısının üstünde kırmızı bir değirmen, durmadan dönüyor. Sözüm ona Parisin meşhur Mulen Ruj'u, havalanıp İstanbula gelmiş. Yalnız, bu dönen değirmen, ayni zamanda öğütmek hassasına da malik mi? O nu biraz sonra anlıyacağız.

Dar bir koridordan geçerek, içeri girdik. Sahneye uzakça bir ver intihap ederek oturduk. Burada yerlerinizi evvelden tedarik ediniz demeğe lüzum yok. Çünkü yerlerin yarısından fazlası boş....

Sahnede kadınlı erkekli bir gurup, Kafkas dansları yapıyorlar. Bir kaç arşın sıçrayıp yine olduğu yere düşmekten ibaret olan bu dansları çok hoş bulup alkışlıyanlar var. Muzika, gürültü fakat monoton bir hava çalıyor. Locacıklarda muhabbet gırla gidiyor.

Burada daha fazla duramadım. Dışarı çıkarken baktım, biri arkamdan sesleniyor:

— Böyle erkenden nereye?

— Hiç, dedim, biraz dolaşacağım.

— Gel beraber kuklalara gidelim...

— Haydi öyle olsun...

Tepebaşına doğru yürüdük. Beyoğlu coşgun bir neşe içinde Noel babayı karşılamağa hazırlanıyor. Yalnız, ara yerde ne olmuşsa, bu tomurcakları üzerinde duran filiz renkli mini mini çamlara olmuş... Arkadaşım, oralarda değil. Çamları gösterirken gülümsedi:

— Beyoğlu yeşilleniyor...

Dedim ki:

— Bu ağaçları böyle gördükçe, ben de utancımdan kızarıyorum...

— Ada.....m, sende... Aldırma! Senede bir defadan ne olur?

— İyi amma, bir çam ağacı, elli senede meydana gelir....

Asrî sinemanın kapısı önündeyiz. Pikoli tiyatrosunun kuklalarını görebilmek için kalabalığı yarıp ta içeri girmek lâzım... Bunun pek kolay bir şey olmadığını ilk göğüslemede anladık. Hele, kişenin önündekiler tenhalandı da yavaş yavaş sokulabildik.

Fiyatlarda oldukça hatırı sayılır derecede.. Sahneye yakın koltuklar, 150 kuruş... Kuklada, sinema gibi geriden seyredilmez ki...

Biraz sonra perde açıldı. Otuz kadar kukla, başlarını eğerek, hazurunu selâmladılar. Bunlar içinde, öyle maskara şeyler var ki, insan sadece yüzlerine bakmakla gülmekten kırılıyor. Ya, o mimikleri, ya o kaş göz oynatıp bir atraflarına dokunulmuş gibi acayip acayip sesler çıkarmaları... Yanımda oturanlardan biri merakını bir türlü zaptedemiyor:

— Bunların hepsini bir kişi mi oynatıyor acaba?

— Suratları da bir tuhaf canım..

Bir aralık, kuklalardan biri, karnından aldığı bir biçak yarasile vefat etti. Aman katilin firarını, öteki arkadaşlarının feryat ve figanını seyredip dinlemeli... Bu kuklaların nasıl oynatıldığı akıl erer şey değil vesselâm... Bütün âzanın ayrı ayrı hareket etmesi, meselâ dudakların kıvrılışı, gözlerin süzülüşü, başların eğilip kalkışı dayak atanla dayak yiyenin tıpkı birer insan gibi biribirlerine kaş çatıp hiddet edişleri insanı çileden çıkaracak kadar hoş!..

Kuklaların rolü bitince, sahneden çekildiler.

Kuklacılar, alkışlar arasında göründü.

Arkadaşımın hafif tertip feylesofluğu tuttu:

— Sanki biz insanların da kukladan farkımız ne? Dünya sahnesinde uzun ve kısa bir rolümüz var.

Bu rol bitince, gözlerimizi kapayıp geldiğimiz yere gidiyoruz..

Ben ilâve ettim:

— Yalnız, bizim ipimiz, ayrı ayrı kimselerin elinde değil. Bir tek kuklacının elinde oyniyoruz.

Gece yarısı başlamıştı. Sokaklar Noel şerefine içe bildiği kadar içmiş sarhoşlarla dolu idi. Noel ağaçlarile süslenmiş camekânlar içinde simokinli bebekler, viskilerini içiyorlardı. Otomobiller, kürklere bürünmüş Mont kadınlarını yeni yeni eğlence yerlerine taşıyordu.

Sabahın çiy aydınlığı, Beyoğlunu, işte böyle dallarına bin bir renkte fanoslar, asılı yeşil Noel ağacı altında, yorgun, mecalsiz ve kesesi boşalmış buldu: Yaşasın Noel!..

M. S.

Türk kunduracıları himyae edilmeli

Türk kunduracı san'atkârlar cemiyeti dün matbuat mümessillerini cemiyet merkezine davet ederek yerli kundura sergisini teşhir ederek Türk mamulâtı hakkında izahat vermiştir.

Türk san'atkârları bilhassa son gümrük kanunundan şikâyet etmektedirler. Avrupadan gelen bir çok ayakkabılardan gümrük resmi tenzil edilmiştir. Halbuki yeni gümrük kanununda tenzil edilen başka hiç bir madde yoktur. Bu yüzden yerli ayakkabılar fiat itibarile Avrupa mamulâtile rekabet edememektedirler. Yapılan istatistiklere nazaran senedebeş milyon lira harice kudura parası vermekteyiz .

Bu vaziyette Türk san'atkârları çok müşkül bir mevkie düşmektedir. Şehrimizdeki mevcut yirmi bin kunduracı san'atkârdan bir çoğu yeni gümrük kanunu yüzünden atelyelerini kapatmak mecburiyetinde kalmışlardır .

Azerbaycanlı gençler

Şehrimizde tahsilde bulunan Azerbayecanlı gençler dün Azerbayecanlılar şerefine muallimler birliğinde bir çay ziyafeti vermişlerdir.

Fikir, Mizah, Edebiyat, San'at

Milliyet

Asrın umdesi "Milliyet" tir

27 K. EVVEL 1930

İDAREHANE — Ankara caddesi No: 100 Telgraf adresi: Milliyet, İstanbul.

Telefon numaraları: İstanbul 391', 3912, 3913

ABONE ÜCRETLERİ

	Türkiye için	Hariç için
3 aylığı	400 kuruş	800 kuruş
6 „	750 „	1400 „
12 „	1400 „	2700 „

Gelen evrak geri verilmez

Müddeti geçen nüshalar 10 kuruş tur. Gazete ve matbaaya ait işler için müdiriyete müracaat edilir.

Gazetemiz ilânların mes'uliyetini kabul etmez.

Bugünkü hava

Dün hararet en çok 14 en az 8 derece idi. Bugün rüzgâr lodos esecek hava bulutlu olacaktır.

Haftanın yazısı

Geçmiş olsun

Şişlide iyi bir ailenin akıllı uslu bir oğlunu tanırım. Şimdi artık yaş meselesi kolay tahmin edilir bir şey olmadığı için belki aldanıyorum amma 30 ile 35 arasında bir adamdır. Bir buçuk sene oluyor, evlendi. Kendine uygun bir karısı var. Doğru dürüst, helâl süt emmiş bir taze.

Birbirlerini de çok seviyorlar... Halleri vakitleri de yerinde.

Bir de üç aylık bir bebekleri var.... Onunla eğleniyorlar... Ailenin saadeti yerinde... Bir kaç gün evvel işittim ki; karı koca ikisi birden hastalanmış. Ne hastalığı diye sordum. Kimse tayin edemedi. Kimisi sinir, kimisi mide, kimisi beyin hastalığı dedi... Fakat muhakkak olan şey varsa ikisinin hastalığı ayni imiş... Sevdiğimiz bir aile olduğu için ziyaret etmek lâzım geldi... Kalktım gittim.. Filhakika iki gencin hasta olduklarını öğrendim amma ikisi de ayakta... İkisi de pürneş'e idiler. Beni pek iyi kabul ettiler. Pardösümü asıp ta salona giderken çocuğun annesi kolumu dürttü ve kulağıma:

— Hastalıktan bahsetme! Dedi...

Allah Allah, bu ne garip şey! Oturduk... Hasbıhal ettik... Dereden tepeden, modadan, politikadan bahsettik... O sırada hizmetçi geldi... Beyin ve Hanımın kulaklarına bir şey fısıldadı. İkisi de itizar ederek çıktılar gittiler... Onlar gider gitmez çocuğun annesi olan hanım geldi.. Ve hazin bir eda ile anlattı...

— Ah yavrum.. Başımıza gelenleri bilsen!.. Bize nazar değdi... Evlâtlarım göze geldi. Kimin gözü ise kör olsun....

— Hanımefendi!. Aman izah ediniz pek merak ediyorum...

— Dinle yavrum... Yirmi gün kadar oluyor... Öyle ya bu gün tam üç hafta... Bir perşembe akşamı gece uykum kaçmıştı... Saat ikiye doğru odamdan çıktım... Hepimiz orta katta yatarız. Yalnız, çocuğun dadısı olan Matmazel ile rahmetli kızımın oğlu Hüseyin üst katta yatar... Hüseyin Harbiye mektebinde olduğu için perşembe akşamları gelir bizde kalır. Yukarıda bir patırdı duydum.. Hemen merdiven tarafına gittim... Bir de ne göreyim... Rahmi (oğlunun ismi) önde, Neclâ (gelininin ismi) arkada elleriMevlevi dervişi gibi açılmış bir halde birbirinin arkasında merdivenden iniyorlar.. Allah Allah... Şaşırdım..

— Ayol çocuklar! Ne yapıyorsunuz?.. Delimisiniz... Dedim. Lâkin işitmediler.. İnmeye devam ettiler... Önümden geçtiler... Odalarıma girdiler...

Ertesi sabah kendilerine bir şey açmadım. Yalnız nasıl uyuduklarını sordum.. Pek rahat uyuduklarını hiç uyanmadıklarını söylediler.

Hemen bizim doktora işi açtım... Fransızca bir isim söyledi.. (Uykuda gezen) demek imiş... Hemen tedavi lâzım!. Lâkin hastaya bir şey açmayım!... Sinirleri takviye edeceğiz diyelim... Dedi... Başladık.. Bu güne kadar bir daha olmadı amma... Doktor bir buçuk ay devam edeceğim diyor.Haftada iki defa geliyor... Şırınga, masaj falan yapıyor. Hemen Allah bir daha göstermesin... Çünkü efendim... Bu hastalığın tehlikesi, pencerede falan düşermiş diyorlar..

— Siz merak etmeyin efendim!.. Geçer inşallah...

Tam bu sırada Gelin hanım geldi...

— Affedersiniz... Sizi yalnız bıraktım! Dedi... Kayın veldesi çekildiği zaman:

— Geçmiş olsun! Dedim... Gülerek dedi ki

— Aman Beyfendi! Çatlayacağım.. Hayatımda yaptığım yegâne sersemliğin cezasını çekiyorum... Size çabuk anlatayım.. Ben hasta falan değilim. Bir kaç hafta evvel Rahminin odasında bir gürültü işittim... Çocuğumuz doğdu doğalı ayrı odada yatıyoruz. Çünkü ben vakitli vakitsiz uyanıp kalkıyorum.. Adamcağızı uyandırmağa mahal yok. bitişik odaya geçtim. Gürültü üzerine kalktım odanın kapısını arlık ettim... Bir şey göremedim... Fakat Allah bilir ya! Ne yalan söyliyeyim. Çocuğun dadısını Rahmiden kıskanıyorum... Şüphelendim. Doğru yukarı çıktım.... Kızın odasına gittim baktım. Kimse yok... Tam odadan dönerken Rahmiyi görmeyeyim mi?.. Bana arkası dönük merdivenden iniyor.. Amma garip bir halde... Somnanbül gibi.. Elleri açık... Ben onu muhafaza için arkasından giderken... Kayın valdeyi aşağıdan gelir gördüm... Ne yapacağımı şaşırdım. Ben de Rahmi gibi poz aldım ve odalarımıza gittik... Ertesi günü tabiî kayin valde bize bir şey açmadı... Doktor geldi ve şimdi beyhude yere şırınga yiyip duruyorum.

Bu esnada Rahmi Bey geldi.

— Kusura bakma kardeşim.. Biraz işim vardı.. Dedi.. İçeri bir hizmetçi kız geldi ve gelin hanımı çocuğun yanına çağırdı.. Rahmi Beyle yalnız kaldık.... Etrafına baktı ve alçak sesle anlattı..

— Birader! Bir budalalık ettim... Cezasını çekiyorum.. Bundan ikiüç hafta evvel bir gece odamda otururken şeytan aklıma bir şey getirdi... Neclâ ile Hüseyin arasında bir münasebet olmasın!.. Vakıa aptalca bir şey amma aklıma gelince uykum kaçtı... Kalktım. Tam oda kapısından çıkarken bir çıtırdı işittim ve odama doğru birinin gelmekte olduğunu hissettim. Kapının arkasına sindim... Kapım yavaşça açıldı ve Neclâ aralıktan baktı... Sonra yukarı çıkmağa başladı. Ben de onu gayet ihtiyatla takip ettim. Merdivenden çıktı. Ben de çıktım... Doğru dadının odasına gitti ve kapıdan baktı.. Ben artık müsterih idim. Lâkin dönerken oradaki vaziyetimi nasıl izah edebilirdim... Hemen uykuda gezenlerin veziyetini aldım... İnmeye başladım.. Merdivenlerin alt basamaklarına gelirken kayın valdeye rasgeldim...

— Ayol deli misiniz nedir bu hal?.. Dedi. Ben somnambül taklidi yaptığım için bir şey söylemedim.. Neclâ da söylemedi... Ondan anladım ki, o da kayın valdeden korkup benim gibi hareket etti. O gün bu gündür iğne yemekten halim harap!.

Bir az sonra gelen gelin ve kaynana hanımlarla birlikte hepsine veda ettim ve giderken kayın valdelerinin kulağına:

— Geçmiş olsun!. Merak etmeyin!.. İnşallah görmemişe dönerler!.. Dedim ve ayrıldım..

FELEK

Alacaklılar arasında bir de kadın..

—Fransızcadan—

Zengin bir adamdı. Fakat çok masraf etmekten son derece çekinirdi. Zevcesinin çok kıymetli bir çok mücevheratı vardı. Yalnız zengin adam zevcesini sevmez, fakat daima hürmet ederdi. İşte bunun içindir ki bu kadın için çok masraf ederek ona kıymetli mücevherat almaktan çekinmezdi. Zevcesini sevmemekle beraber ona karşı son derece itina göstermeği kendi şerefini muhafaza noktasından elzem addediyordu.

Genç yaşta olmamakla beraber zengin adamın gönlü ihtiyarlamış sayılmazdı.

Servetin kendisine verdiği kuvvetten emin olarak kalbini henüz yaşlanmaktan çok uzak olduğunu düşündükçe kendi kendine:

— Böyle olmıyacak, derdi, insana aşk ta lâzım..

Zevcesini sevmemiş, seveme mişti. Esasen bu izdivaç bir menfaat izdivacı idi. Zengin adam aşk ihtiyacını temin etmek te mânilere rast geleceğine ihtimal vermiyordu:

— Her şey para ile alınır, diyordu, bana kalbini değilse bile her halde vaktini verecek bir kadın bulabilirim. Hem de bir tesadüf zengin adamın karşısına genç bir kız çıkarmıştı.

İstediği gibi bir kız. Genç, güzel, şen bir kız ki bununla geçecek saatleri düşündükçe zengin adam kendini yirmi yaşında aşk ve hulya peşinde koşan bir genç gibi farzediyordu.

Genç kız zengin adamın kendisine karşı alâkadar olduğunu hissedince:

— Ben de, dedi, sizi seviyorum. Hem de bilseniz bu ne kadar samimî ve ciddî bir his..

Maamafih zengin adam hayatın tecrübelerini bilmez değildi. Genç kızın bu muhabbeti nereden geliyordu?.. Bunu tahmin etmek kendisi için zor bir şey değildi:

— Kızım, dedi, ben öyle genç bir adam değilim. Hayatta her şeyi açıkça konuşmak tecrübesini elde ettim.

Onun için bana gösterilecek muhabbetin neye istinat ettiğini de bilmez değilim. Ah, bu zenginlik.. Zengin adam herkese karşı itimatsız olur..

Maamafih genç kız teminat vermekten çekinmiyordu. Genç erkekleri değil, onun gibi yaşı ilerlemiş bir erkeği sevmekte te reddüt ettiğini o kadar güzel ve o kadar kanaat verici bir surette söylüyordu ki zengin adam:

— Peki, dedi, peki.. Sana inanmamak kabil değil..

Başlıyan aşk çok zaman devam etti. Sevdiği kız için masraflar etmekte çekinmeyen zengin adam günün bir kaç saatini onunla geçirirken:

— Şimdiye kadar hep para kazanmak için ne büyük mahrumiyetlere katlanmışım, diyordu, halbuki sevilen bir genç kadın için para sarfetmenin zevkini şimdi hissediyorum.. Zevcem için sarfettiğim parayı yalnız kendi şerefimi muhafaza gibi beyhude bir düşünce ile hareket ediyordum. Halbuki bir kadın için para sarfetmenin zevkini şimdi duyuyorum.

Zengin adam mutat vakitte evine geliyor, hiç gelmediği, yahut geç kaldığı olmuyordu.

Fakat bir gün zengin adamın alacaklılarının mahkemeye müracaat ettikleri duyuldu. O zamana kadar itibarına hiç halel gelmiyen adam şimdi borçlarını veremiyordu.

Bu felâketti. Kurtulmasına imkân olmıyan bir felâket.

Fakat onun için en büyük darbe şu oldu:

Mahkemeye müracaat eden alacaklılar arasında bir de kadın vardı. Bu kadın elindeki vesikalarla tam elli bin frank talep ediyordu!..

Bu kadın, zengin adamın gönlüne aşk ve heyecan veren kızdı. Kendini seven adamın mes'ut dakikalarında gösterdiği zâfetan istifade ile böyle bir takım senetler almağı unutmamıştı.

Dün evlenenler

Dün Beyoğlu belediyesinde Zaruhı Hanım, Zaruh ef; Mehenre H. Osman ef; Arjantina H. Nikola ef; Amile H. Hulûsi B. Sol H. Hurş B; Bolisıya H. Avram ef; Smora H. Mordohay ef; Hikmet H. Ahmet Muhtar B. in nikâhları kıyılmıştır.

SAN'AT âlemindeki Duman

Dükkânlar vitrinlerini yerli malı ile süslediler. Haftanın iktısadiyatı büyük bir cümbüş yaptı İpekliler, kürkler, lâvantalarla boyalar, yerli, öz halis memleket mahsulü olmayan matalar, bu tasarruf haftasının hışmından ürkerek tozlu rafların karanlıklrına gizlendiler.

Ne yazık ki.. San'at dünyamız, böyle bir hafta idrak etmedi. Yabancı tuhafiye malları gibi bol gümrük resmine tabi olmayan san'at metaları, memleketlerin coğrafî hudutlarından geçerken pasaport bile sorulmayan bu devirde açık gözler, yerli san'at malı diye bize halis Fransız, İngiliz mamûlâtını sürmekte elbette devam edeceklerdir.

Bu hal kalpazanların san'at âlemine burnunu sokduğu günden beri böyle ola gelmektedir. San'atin keşküllü tüfeylileri kalûbelâdan beri böyle geçinmektedirler.

Nafakasını böyle tedarik eden bu şeytanlar o kadar çok türedi ki, her gün, her adımda onlara rast geliyoruz. San'at, bu türedilerin midelerini, keselerini doyurmak için kurulmuş bir imarethane değildir ki..

Her gün okuduğumuz bir çok hikâye, roman, sahneye çıkarılan tiyatro eserlerinde sergileri mizde teşhir edilen resimler, ve alafranga tuvalet yapan musikimiz de, hepisinde ekspres postasile freng diyarından gelen yabancı bir çeşni, bir taklit kokusu var.

Bu; nakil, intihal faciasıdır.

San'at eserini aslından okumağı tecrih eden halk ve san'at yine bunun içindir ki, yerli mala rağbet ve itimat etmeyor.

Haydi etabli vesikası alan san'at eserlerine dokunmayalım! Fakat, hergün yığın yığın san'at dünyamızı istilâ eden bu frenk malı, mühtedi san'at eserlerinin boğucu bir gaz dumanı gibi bunaltıcı,. öldürücü havasından ne zaman kurtulabileceğiz?..

Elif NACİ

Sinema - Tiyatro

İs. B. Darülbedayi temsilleri

İSTANBUL BELEDİYESİ DARÜLBEDAYİ

Bu akşam saat 21.30 da BİR KAVUK DEVRİLDİ 2tablo 3perde Tarihi piyes Yazan: Müsahip Zade Celâl Bey Bu akşam umuma bilettlerde tenzilât.

Dr. A. Kutiel

Cilt, Frengi, Belsoğukluğu ve ademi iktidar muayene ve elektrik tedavihanesi. Karaköy Börekçi fırını sırasında No. 34

GARP Cephesi

Kânunuevvel 28 Pazar akşamından itibaren

(4 piyadeler)

MAJİK te Yeniden başlayor

Nancy Caroll ve Charles Roger

ÜÇ NİKÂH filminden sonra taganni ve dansederek

KADIN İSTERSE

ikinci büyük muvaffakiyetlerini ibda ettiler.

İNNİN NOS

Pek yakında

Bir balonun hususi neşe ve heyecanı, hazırunun oturduğu küçük sıralar, nuranur ziya ve ışıklar...

PARİS Damları altında

Büyük Fransız filminde göz kamaştırıcı bir çerçeve teşkil ediyor

Intihap

Belediye intihabına kaç kişi iştirak etti?

Yeni belediye kanununun ilk tatbiki münasebetile, 54 vilâyetten intihaba iştirak eden kadın ve erkek müntehip adedini berveçhizir derç eyleyoruz:

	Kadın	Erkek
Adana	2658	4181
Afyon	832	4745
Aksaray	1172	2134
Amasya	1144	2987
Ankara	4128	12435
Antalya	2170	3573
Artvin	575	736
Aydın	4585	7137
Balıkesir	6543	13444
Bilecik	2634	3364
Kastamonu	1862	3832
Kayseri	5258	7636
Kırklareli	2946	3302
Kırşehir	889	2187
Kocaeli	4938	5551
Konya	8214	10999
Kütahya	6472	7898
Malatya	563	4587
Manisa	2926	7120
Mardin	1250	4516
Mersin	1936	3533
Niğde	3240	7794
Ordu	350	1753
Rize	328	2483
Siirt	555	3506
Sinop	358	1463
Sıvas	551	3213
Şebinkarahisar	722	1262
Tekirdağ	2267	4604
Tokat	1333	4369
Trabzon	823	2760
Yozgat	741	2363
Zonguldak	1840	3218
Bolu	2363	2985
Burdur	1386	3217
Bursa	19605	11194
Cebelibereket	453	2424
Çanakkale	3458	4258
Çankırı	823	1731
Çorum	2753	2568
Denizli	2684	7001
Diyarbekir	299	2367
Edirne	3868	5409
Elâziz	324	1793
Erzincan	117	1579
Erzurum	1519	3013
Eşkişehir	2627	2392
Gaziayntap	425	8426
Gireson	1310	1959
Gümüşane	368	1949
İçel	978	1184
İsparta	43997	6100
İzmir	21370	30848
Kars	1244	2191

reye iştirak etmişlerdir.

Bilmecemiz

	1	2	3	4	5	6	7	8	9	10	11
1	A	P	■	P	A	S	T	A	■	F	A
2	P	A	Y	■	D	Ü	A	■	K	İ	L
3	■	Y	A	Y	■	L	■	N	A	L	■
4	P	■	Y	A	■	E	■	E	N	■	E
5	A	D	■	■	■	Y	■	■	■	A	D
6	S	Ü	L	E	Y	M	A	N	İ	Y	E
7	T	A	■	■	■	A	■	■	■	A	B
8	A	■	N	E	■	N	■	E	K	■	İ
9	■	K	A	N	■	İ	■	K	İ	R	■
10	F	İ	L	■	A	Y	A	■	R	E	T
11	A	L	■	E	D	E	B	İ	■	T	A

bilmecemizin halledilmiş şekli

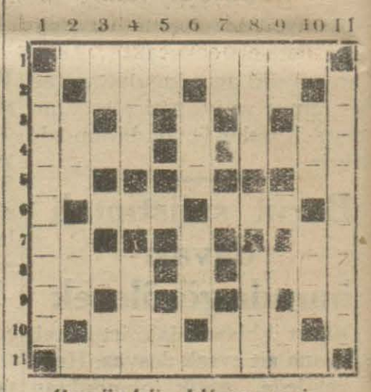

Bugünkü bilmecemiz

Soldan sağa ve yukardan aşağı

1 — Bir vilâyetimiz (9).
2 — Genişlik (3). Büyük (3).
3 — İdamet (2). Hayâ (2).
4 — Göğüs (4). Taze değil (4).
5 — Uzak nidası (2). Sonuna bir (1) gelince demir tel olur (2).
6 — Arı reçeli (3). Lâf (3).
7 — Nota (2). Nota (2).
8 — Ziraat âleti (9). Hükümdar çadırı (4).
9 — Sonuna bir (1) gelince Mısıra gider (2). Sonuna bir (1) gelince âdilik olur (2).
10 — Arka (3). Çalgı (3).
11 — Ferda (9).

Milliyetin edebî romanı: 65

Beş hasta var!

Etem İZZET

den edebiyattan, Avrupada gezdiği ve beğendiği şehirlerden uzun uzun bahsetti. Benim Türk olduğuma bir türlü inanmıyordu:

— Hayret ediyorum. Siz bir Türk kadınısınız ha.. Türkiyede, demek böyle kadınlar var...

Diyordu. Biçare adam Türkiyeyi ve Türk kadınlarını hâlâ Viyana kapılarını saran yeniçeriler zannediyor.

— Sizi bu halde gördükten sonra, hiç şüphe yok ki, gelecek yaz konjemi İstanbulda geçireceğim...

tanımışız...

Diye üstüste teessüfler etti. Maamafih, çok sıcak kanlı, genç, güzel bir adamdı. Öyle temiz bir görünüşü, öyle saf bir kalbi vardı ki.. Güneş batıp, ortalık iyice kararıncaya kadar konuştuk.

— Yemeği beraber yemekliğimize Prenses Hazretleri müsaade ederler mi?..

Dedi. Çarçabuk anlaşmış, konuşuşlarımızdan hoşlanmıştık. Biraz, olur mu.. Olmaz mı?.. Filân demekle beraber, kabul ettim.

— Emrederseniz burada ser-

Napolinin geceleri de akşamları kadar nefis!..

Dedi.

— Nasıl isterseniz?..

Bir an sonra.. Onunla beraber balkonda yemek yiyor, konuşuyor, şarap içiyorduk. O, çok içiyordu, bana da boyuna kadehini uzatıyor:

— Henüz bir şey içmediniz...

Diyor, içiriyordu. Yemek belki üç saatten fazla sürdü. Her şeyden konuşuyorduk. Bana bir parçacık hayatından, genç, kendisi için ideal bilerek sevdiği fakat evlenemediği bir kızdan bahsetti; onunla geçirdiği istıraplı aşk gün ve gecelerini anlattı, anlattı!..

Bir ara, bana da:

— Kocanız size nazaran çok yaşlı...

Dedi.

— Tam yirmi sekiz yaş farkımız var...

Dedim. Hayretle:

— Oo... Bir ömür farkı!..

— Siz de pek mes'ut olmamalısınız?...

Bu hüküm ve.. Bu suali ile bütün yaramı neşterlemiş, kanatmış, ve.. Ortaya açıp saçmış oluyordu. Bundan sonra, ben de fazla içmeye başladım. Zaten, paşa ile şarap, şampanya içmeye alışmıştım. Fakat, viskiye pek ağız uydurmuş değildim.

Yemekten sonra, Hans Valter:

— Viski emretmez misiniz?.

Dedi. Kendi kendime:

— Oldu, olacak...

Dedim.

— İçelim...

Bilmiyorum, ne içtik, ne kadar içtik; içtikçe içimi döküyor, sanki genç konsül kırk yıllık içli dışlı ahbabımmış gibi bütün istırabımı, bedbahtlığımı ona açıyor, anlatıyor, hüzünleniyordum. O da benimle beraber, belki benden daha çok içiyordu. Ay çok güzeldi, manzara çok güzeldi, yıldızlar çok güzeldi,

nüşü çok güzeldi! Bir an geldi ki, bunlara bakamıyordum, baktıkça baş dönmesi geliyor; derin, ciğerlerimi havalandırıp kaburgalarımdan dışarıya dökecek kadar uzun ve kuvvetli nefesler almak ihtiyacını hissediyordum.

Bir an, galiba bütün bütün kendimi kaybeder gibi oldum, zihnim hiç işlemiyor, başım boynuma ağır geliyor, gözlerim kapanıyor, hayalimda yalnız Cahit dimdik duruyordu.

Hans Valter:

— İsterseniz sizi yatağınıza götüreyim?..

Dedi.

— Fena olmaz!..

Ve.. Beraberce kalktık, kolumda girdi, beni odama götürdü. Sarhoştum. Sarhoşluğumu biliyordum, bıraksaydı yıkılacaktım. Fakat, yine biliyordum ki, bu sarhoşluk daha ziyade içimden, hüznümden, yaramdan, Cahitten geliyordu. Bütün dertlerimi

sızan kan kalbimi kaplamıştı da ondandı!.. Bu anlarımda da Paşa abus, nefret verici, iğrenç, tırmalayan, horlayan, vahşi bir yüzle gözlerimden hiç ayrılmıyordu. Ve.. Hissediyordum ki onun elinde bir esir, bir oyuncak, bir aletim!

Bu kin, bu nefret, bu gayız ve dehşeti bütün sinirlerimde duyduğum ve.. Muhayyelemi dolduran Cahidi bütün varlığımla arandığım bir saniyede,Hans Valter,

— Sizi soyayım, yatağınıza yatırayım!..

Dedi. Hiç onunla meşgul değildim. Ne söylediğini, kim olduğunu, ne yaptığını bile farketmeyordum. Bana odamda hizmetimle meşgul herhangi bir adamın gibi geliyordu. Sarhoşluktan mı, yeisten mi neden bilmem?.. Bir aralık gözlerimden yaş boşanmaya başladı.

Hans Valter:

— Çok mustaripsiniz...

Dedi, yavaş yavaş saçlarımı okşamaya, gözlerimin yaşını silmeye başladı. Ve.. Mütemadiyen gözlerimdeki yaşı dindirmek, içimdeki feveranlı hüznü sindirmek için bir çok şeyler söylüyor, vücudünü yavaş yavaş vücudüme yakınlaştırıyor sıcaklığını damarlarıma veriyor, dudaklarını ellerimin üzerinden dolaştıra dolaştıra kollarımdan yukarıya çıkarıyordu.

Ve.. Garip bir haleti ruhiye, garip bir sinir buhranı da gitgide bana hâkim oluyor; onun dudaklarının göğsüme, gerdanıma çeneme ve bir an sonra da... Dudaklarıma çıkmasından korkacağım, çekineceğim yerde hazlanıyor, o ateşli dudakların dilimi dudaklarımı iyice kavramasını ve bütün vücudümü bir yangın alevine vermesini isteyordum.

Bu isteyiş te bir kinin susuzluğu, bir nefretin hızı; bir intikamın emeli, rahatlığı ve boşluğu vardı. Paşaya hiyanet et-

(Bitmedi)

Fener - G. Saray 1-1 e berabere kaldılar

Galatasaraylılar zayıf bir takımla sahaya çıkmalarına rağmen iyi oynadılar. Fenerliler fırsat kaçırmakta yarış ettiler

Fener-Galatasaray maçından bir enstantane

Günlerden beri beklenen Fenerbahçe - Galatasaray maçı nihayet dün icra edildi. Bilhassa Galatasaraylıların hazırladıkları sürpriz az daha semeresini veriyordu.

Fenerbahçe ilk devreyi mağlûp bir vaziyette bitirmişti. Fakat bilhassa oyunun ikinci kısmı çok entresan oldu. Fenerbahçe takımı çok gayret sarfetti. Ve nihayet beraberliği olsun temin edebildi.

Şimdi maçın tafsilâtına geçelim:

Dün hava çok güzeldi. Rüzgâr ve güneşin olmaması her iki takıma bir avantaj veriyordu. Saat üçte önde İstanbul şampiyonu Fenerbahçe, arkada Galatasaray beş bin kişi kadar tahmin edilen taraftarlarının alkışları, yaşa nidaları arasında saha ya çıktılar. Hakem Harbiyeden Niyazi Beydi.

Galatasaray takımı beklenmiyen bir teşekkülle meydana çıktı. Fenerin oyununu akim bırakmak için en ince noktalar bile hesap edilmişti. Meselâ Fikrete karşı Mücteba konmuştu... Her iki takım karşılıklı şu şekilde vaziyet aldılar:

Rıza
Cevat Kadri
Reşat Sadi Şekip
Fikret Muzaffer Zeki Alâ Niyazi
Mehmet Farukî Necdet Lâtif Rebii
Müçteba Ulvi Mithat
Nihat Vahyi
Avni

Oyun Fenerin hücumile başladı. Fakat çabuk kırıldı. Oyunun ilk dakikaları her iki takımın çok sert müdafaası arasında geçti. Ulvinin yerden kısa ve soğuk kanlı pasları, Galatasaray müdafaasının sert hamleleri Fenerin muavin ve müdafaasının ayni şekilde mukabelesi seyirciler üzerinde gayri müsait bir tesir yapıyordu.

Esasen evvelce de karilerimize bu çok ehemmiyetli oyunun temiz ve tabiî bir mecra takip etmesi ihtimali olmadığından bahsetmiştik. Hakemin mütemadî düdüğü, ahalinin bağırışmaları işidiliyor, oyuncuların sevki asabiyetle pek şuurlu olmıyan oyunları göze çarpıyordu.

İlk devrenin ortalarında Fenerbahçe kalesi civarına dönen top koşan Kadri ve Şekibin yalnış topa girişinden istifade eden Rebii bir gol attı. Bu gol sol taraftaki tribünün büyük tezahüratta bulunmasına sebep oldu. Fenerbahçe aceba bir sürprizle mi karşılaşmıştı.

Oyuna daha ziyade Fenerin hâkimiyeti altında devam olunuyordu. Sağ açık Niyazi, iki defa Muzaffer, bir defa Zeki kale içinde fırsat kaçırdılar. Birinci devre Galatasarayın bir gol faikiyeti altında hitam buldu.

İkinci partide Fenerbahçe bu talisizliği gidermek için çok çalışmağa başlamıştı. Galatasaray takımı kuvvetli hasmına lâyık bir oyunla mukabele ediyordu. Bu devrede Fenerbahçe kalesi iki defa tehlike atlattı.

Oyunun diger kısımları Galatasaray kalesi civarında geçti. Niyazi, Muzaffer, Zeki, Alâ, ve hattâ Fikret epey gol fırsatı kaçırdılar. Bu devrenin gene ortalarında Fenerbahçe Muzafferin ayağile beraberlik sayısını kaydedebildi. Çünkü cidden gol yapmak dün bir mesele idi. Fırsat kaçırmakta Fener muhacimleri adetâ yarış ediyorlardı. Nihayet oyun karanlıkta beraberlikle bitti.

Dünkü oyun Fenerbahçe için iyi bir netice değildir. Kendinden zayıf bir takımla berabere kalmak bir çok Fenerliyi memnun etmemiştir. Diger taraftan Galatasaraylıların bir kısmı galibiyeti kaçırdıklarından dolayı gayri memnundur, bir kısmı da beraberlikten memnundurlar. Bizce doldurma ve yarım antre bir takımın böyle iyi bir netice alması Galatasaray için kâfi bir kazançtır fikrindeyiz. Geçen senelere nazaran temiz oynayan ve berabere kalan her iki takımı tebrik ederiz.

BEŞİKTAŞ-VEFA MAÇI

Beşiktaş-Vefa maçına gelince, geçen haftaki oyunlarına nazaran Beşiktaşın 2-0 galibiyeti iyi bir neticedir. Beşiktaş çok hâkim ve Vefadan daha düzgün bir oyun oynamıştır. Geçen hafta çok bozuk bir oyununa şahit olduğumuz Hüsnü dün binnisbe iyi idi. Vefa muhacimleri fırsat buldukça güzel akınlar yapıyorlardı. Bilhassa Gazinin tarafı hasim için epey bir tehlike idi.

Fakat Vefalı oyuncuların bütün gayret ve fedakârlıkları bir netice vermedi.

Bu seneki lig maçları bize gene üç takımın Fenerbahçe, Galatasaray, Beşiktaşın digerlerinin fevkinde olduğunu isbat etmektedir. Vefa geçen hafta Fenerden dört gol yemesine rağmen teknik ve sıkı bir oyun oynamıştı. Gene geçen hafta Galatasaraya mağlûp olan Beşiktaşın bu hafta Vefayı mağlûp etmesi bu takımı ikinci dereceye düşürmüştür fikrindeyiz.

BEYKOZ - İSTANBULSPOR MAÇI

Beykoz-İstanbul Spor maçı epey bir merakla seyredildi. Her iki takımda bulunan genç uzuvlar bir az tecrübesiz, fakat iyi bir oyun oynadılar.

Neticede Beykoz hasmını 1-0 la mağlûp etti.

* * *

Dünkü maçları zevkle seyrettik. Galatasaray takımının iyi bir tarzda teşkil edilmediği mülâhazasındayız. Bununla beraber gelişi güzel şu bu mevkie serpilen oyuncular gene takımlarına bir beraberlik temin etmiş oldular.

Oyunda en iyi Fener muavin hattı idi. Sadi biraz daha dik katli pas verebilse idi hasmını daha müşkil vaziyetlere sokmağa âmil olacaktı. Cevat müdafi hattında Ziyayı pek aratmadı. Yalnız arkadaşının uzun ve temiz vuruşlarına tabiatile bu gün sahip olmadığı görülüyordu.

Orta muhacimle Fener sağ tarafını bu oyunda çok beğenmedik.

Beşiktaş ve Vefa muhacimleri diger hatlarda oynayan arkadaşlarına nazaran temiz oynadılar.

KASIMPAŞA İDMAN KULÜBÜNÜN SENELİK KONGRESİ

26-12--1930 tarihinde Kasımpaşa İdman Kulübünün senelik Kongresi C. H. F. Kasımpaşa nahiye merkezindeki kulüp binasında inikat etmiştir.

Sabık heyeti idarenin senelik raporu müttefikan takdir ve tasvip olunmuştur. Gelecek senelerin faaliyeti hakkında azalar tarafından takrir ve temenniler verilmiştir. Kongrede Bahriye kaymakamlarından Fehmi, binbaşı Ahmet ve doktor Feyzi Beylerle fırka erkânı bulunmuştur. Yeni heyeti idare aşağıdaki zevattan teşekkül etmiştir.

Reis Ethem İzzet Bey (Şehir meclisi azalarından)

İkinci reis Nail Bey (Bahriye kaymakam mütekaitlerinden)

Umumî kâtip Mahmut Bey (Marelli şirketi memurlarından

Umumî kaptan Nuri Bey (Müskirat inhisarı memurlarından)

Muhasip Sadi Bey (İtalyan Ticaret mektebi talebelerinden

Veznedar Kerim Bey (Telefon şirketi memurlarından)

Aza Feyzi Bey (Doktor)

Aza Zeki Bey (Müteahhit)

Kendi semtlerinde mütevazıane çalışarak bu gün ikinci kümenin en kuvvetli futbol takımına malik olan Kasımpaşa İdman kulübüne ve yeni heyeti idaresine muvaffakiyetler temenni ederiz.

İzmir 26—Karşıyaka spor kulübü Dikili tarikile Midilliye vâsıl olmuştur. Sporcularımız havanın yağmurlu olmasına rağmen halk ve Yunanlı sporcular tarafından çok samimî bir suretle karşılanmışlardır.

Yunanlı gençler Türk misafirleri şerefine fevkalâde tezahürat yapmışlar ve:

— Zito Türkiye!.. Diye bağırmışlardır. Akşam Aris takımı tarafından oyuncularımız serefine 200 kişilik bir çay ziyafeti verilmiştir. Çayda Midilli mutasarrıfı, belediye reisi ve erkânı hükûmet hazır bulunmuşlardır. Ziyafet esnasında dostane nutuklar irat olunmuştur.

Bu samimî çay söhbeti bir kaç saat devam etmiştir. Maç yarın yapılacaktır. Stadyom bayraklarla donanmıştır. Kapıda Türk ve Yunan bayrakları asılıdır.

Balıkesirde şeyh oğullarının tevkifi

(Başı birinci sahifede)

kat ilerilemektedir. Şeyh Halil tagayyüp etmiştir. Taharri edilmektedir.

İzmir, 26 — Ahiler köyünde yakalanan iki haydut " Menemen,,e getirildiler. Müddei umumî Hidâyet B. tarafından sorgu ya çekildi .

Şerirler cürümlerini itiraftan çekinmediler. Haydutlar derhal mahkemeye verilcekler ve cezalarını göreceklerdir .

İzmir gazeteleri Menemen hâdisei hakkında şu şayanı dikkt tafsilâtı veriyorlar:

Menemendeki irtica hâdisesi tahkikatına devam edilmektedir İzmir müddei umumî muavinlerinden Fuat Beyle Menemen müstantiki ve ceza hâkimi Beyler müştereken tahkikatla meşgul olmaktadırlar.

Altı müsellâh haydudun çıkardığı hâdise yapılan tahkikatla, gün geçtikçe daha fazla tenevvür etmektedir. Şimdiye kadar yapılan tahkikatın verdiği netice, hâdisenin nasıl başladığını ve ne suretle bittiğini şöylece izah ediyor:

MANİSADAN HAREKET

Altı kişi bundan on gün evvel Manisadan hareket ediyorlar. Bunlardan dördünün adı Mehmet, diğer ikisinin adı da Hasandır. Yani dörtler ve iki Hasanlar. .İki Hasanlar henüz çocuk denecek bir yaştadırlar. Dört Mehmetler ise yaşları kırk beşi geçmiş adamlardır .

Mehmetler ve Hasanlar Manisanın bazı köylrine gidiyorlar. Bu köylerin isimlerini şimdilik yazmamağı muvafık buluyoruz. İsim yazarsak tahkikatı işkâl etmiş oluruz. Bu altı arkadaş köylerden birinde geceliyorlar. Bunlar silâhsızdırlar. Köylülerden silâh tedarik ediyorlar.

SİLÂHLARI NEREDE BULDULAR

Artık Mehmetlerin üçünde mavzer, diğer birinde bir karadağ tabancası vardı. İki Hasanlar silâhsızdırlar. Bunlar, silâh tedarik ettikleri köyün üst taraflarında, bir orman içinde çalı çırpıdan bir çardak yapıyorlar. Çardağın bulunduğu orman Manisa ile Menemen arasındadır.

Mehmetler ve Hasanlar bu çardakta zikirlere başlıyorlar. Tam on gün bu çardağın içinde kalmışlar, zikretmişler Recebin on beşine müsadif olan salı gününü beklemiye başlamışlar. O gün faaliyete geçmeğe karar vermişler ve gece yola çıkmışlardır.

MENEMEN CİVARINDA

Müsellâh haydutlar sabaha karşı Menemen civarına gelmişlerdir. Bu sırada sahte Mehtî ve Peygamber namını kendisine veren Emrullah oğlu derviş Mehmet ismindeki haydut müsellâh arkadaşlarını kasabanın dışında bir yere gizlemiştir. Kendisi kasabaya grmiş, vaziyete bakmış ortalığı mysait görmüş, tekrar şehrin dışına çıkarak arkadaşlarını almış sokaklardan geçerek camiye girmişlerdir.

HALK CAMİDE İKEN

Bu sırada halkın bir kısmı camide bulunuyormuş. Müsellâh

Şehidi mağfur Kublay Bey

bazı kimselerin camie geldikleri ni görünce korkmuşlardır.

Fakat sahte Mehdî müslüman olanların kendilerinden katiyyen korkmamalarını söylemiştir. Allahın emrile hareket ettiklerini dünyayı ıslaha geldiğini; ifade ederek camiden çıkan halkı dine davet etmiştir.

Derviş Mehmet haini bu sıra da camide bulunan atlastan bir bayrağı çıkarmıştır.

Tekbir ve tehlil getirerek şapka aleyhinde sözler sarfetmiştir. Camiden çıkarak hükûhet önündeki meydana gelmiştir. Arkadaşları da kendisine refakat etmiştir. Haydutlar; merakla bir halk kitlesi tarafından kuşatılmıştı, derviş Mehmet ve arkadaşları orta yere dikdikleri bayrak altında zikrediyorlardı, oradaki halka hitaben:

—Bu sancağın altından geçenler müslüman olur; kâfirlikten kurtulur.

Halkı iğfal ederek bir kargaşalık ihdasına çalışan bu mel'unlar ashabı keyiften olduklarını söyliyerek biribirine Merus, Tetayyüş, Kefeş, Şazenuş, Debernuş isimleri takmışlardı, biribirini bu isimlerile çağırıyorlardı. Derviş Mehmedin birde Kıtmır isminde köpeği vardır.

Meraklı bir halk kitlesi; eski tekkelerde görülen hallere benzeyen bu zikir manzarasını seyrediyorlardı.

HEZEYANLAR BAŞLADI

Bu sırada hâdise şuyu bulmuştu. Menemenlilerden pek çoğu ne olduğunu anlamak üzere oraya gitmisti. Sahte Mehdî:

— Dükkânlarınızı kapatın, müslüman olan arkamdan gelsin, Menemenin etrafı yetmiş bin taraftarlarımızla sarılıdır,. Kaçmağa imkân voktur. Şehzade Abdülmecit Efendimiz Hazretleri geldi, kırk güne kadar her şey düzelecektir.

Diye zırvalamış, hükûmeti de vireceğinden bahsetmiştir.

KUVVET GELİYOR

Mürtecilerin orada toplandığını haber alan kaymakam derhal teşebbüste bulunmuş, zabit vekili Fehmi Kuplay Bey bir müfreze askerle vak'a mahalline yetişmiştir. Fehmi Kuplay Bey Menemenin zafer mektebi muallimlerindendir. Staj müddetini Menemende geçirmkte ve orada askerlere talim ettirmekte idi.

Mürteciler Sancakı şerif tabir ettikleri bayrağın etrafında dönüyor ve zikrediyorlardı.

KAHRAMAN KUBLAY B.

Fehmi Kuplay Bey derhal mürtecilerin üzerine atılmış ve ikisini göğüslerinden tutarak:

— Silâhlarınızı teslim edin, vatana hiyanet ediyorsunuz, halkı iğfalden vaz geçin!.

Demiştir. Bu hal karşısında haydutlardan birisi mavzerini ateş ederek Fehmi Kuplay Beyi ayağından yaralamıştır. Yaralanan zabitimiz mürtecilerin yanından ayrılmış ve geriye doğru iki üç adım atmış ise de yarasının tesirile oraya düşmüştür.

Derviş Mehmet melûnu yaralı zabitimzin yanına gitmiş, belinden bir bıçak çıkarmıştır. Bu bıçakla Kuplay Beyin başını gövdesinden ayırmış ve başını bayrağın tepesine geçirmiştir. Şerir bu hareketinin din nazarında iyi bir şey olduğunu söylemiş, gene zikre ve bayrak etrafında dönmeğe başlamıştır.

Genç zabitimizin şehit edilmesi yirmi dakika kadar devam etmiştir.

İKİSİ KAÇTI HAİNLER TEPELENDİ

Haydutların beraberinde bulunan iki Hasanlar henüz çocuk denecek yaştadırlar, bu kanlı vak'ayı görünce korkmuşlar ve oradan kaçmışlardır. Bir kısım halk ta derhal oradan çekilmiş ve evlerine gitmişlerdir .

Bu feci vak'a üzerine yüzbaşı Ragıp Bey kumandasında bir müfreze oraya yetişmiştir. Ragıp Beyin kahramanane hareketi ve dirayeti sayesinde hainler tepelenmiştir.

ŞERİR NE DİYOR?

Yaralanan Mehmedin ifadeleri çok gülünçtür .Bu şerir kaçmaya çalışırken şakağından giren bir kurşunla yaralanmış ve yere yuvarlanmıştır. Diğer üç Mehmetler gebertilmiştir. Kahraman askerlerimiz kısa bir zamanda bu feci irtica hareketini nihayete erdirmiştir.

Yaralanan Mehmet; arkadaşlarının ve Mehdinin gece dirileceklerini söylemiş ve onların ölmediklerini iddia etmiştr.

Silâhları nereden aldıklarını kendilerine hangi köylerde ve kimlerin yiyecek verdiklerini söylemiştir. Mecruh hainin Manisada bir Amcası ile bu meseleden şüpheli bazı kimseler vardır. Bunlar bağcı Kırlı Mehmet çavuş, üzüm borsasında simsar Mustafa Efendi, Manisa civarında Karaköyde bağcı Akoğlanlı Mehmet namlarındadır. Şüpheli olan bu eşhas zabıtaca yakalanmıştır.

SEBEBİ VARMIŞ

Yaralı mürteci; niçin Menemeni intihap ettiklerinin sebebi sorulunca:

— Orada Serbest Cümhuriyet fırkası taraftarlarının kazandıkları ve müzaheret gördükleri için.

Cevabını vermiş. İstanbulda çıkan Köroğlu gazetesinin Kanlı kalesi tefrikasını okuduklarını, ondan ilham aldıklarını da söylemiştir. Hattâ:

— Bu gece ne olursa olacaktır, kıymet kopacaktır. Menemen Müftisini bana çağırın, ona her şeyi söyliyeceğim . Size söylemem.

Demiştir. Müftü gelmiş isede müftüyede ayni şeyleri söylemi, saçmalayarak müftüyi dine davet etmiştir.

Harputlu köfteci Ömer oğlu Mehmet hoca isminde birisinden şüphelenilerek yakalanmış ve isticvap edilmiştir. Mehmet hoca mel'ûnların cesedi karşısında ağladığını inkâr etmiş ve bunlarla hiç alâkası olmadığını söylemiştir.

ESRAR İÇMİŞLER

Şerirlerden Şamdan Mustafa esrarkeş imiş, elbisesi üzerinde fazla miktarda esrar zuhur etmiştir. Sahte Mehdî derviş Mehmedin cesedi; makineli tüfekle ikiye biçilmiş gibi idi.Mürtecilerin bundan bir müddet evvel Manisadan çırak Mustafanın kahvehanesinde oturdukları içtimalar yaptıkları tesbit edilmiştir.

MÜHİM BİR İHBAR

Manifaturacı Tevfik oğlu Akif Efendi isminde birisi müracaat ederek Müddei umumiliğe mühim bir mesele haber vermiştir. Akif Efendi bir hafta evvel Manisanın Türkmen ve ya Sarı Nasıhlar köyü halkından üç kadının kendisine ceviz sattıkları nı ve bunlardan birisinin:

—Bir haftaya kadar artık fes geyilecek, Manisadan dervişler, şeyhler kovulmuş, müslümanlık tekrar dirilecekmiş.

Dediğini haber vermiştir. Bu kadınlar arattırılmağa başlanmıştır .

HAREKET İRTİCAIDIR

Adliyece yapılmakta olan tahkikatta hâdisenin çok esaslı ve çok şümullü ve tam manasile irticaî bir hareket olduğunu meydana çıkarmıştır, ve irtica hareketi Menemende patlak vermiştir.

TEVKİF EDİLENLER

Manisada ve bazı köylerde Menemen içinde şimdiye kadar 50 kişi tevkif edilmiştir. Zan altında bulunan ve isticvapları yapılacak olanlar 200 den fazladır. Tahkikat yeniden bazı kimselerin zan altına alınarak tevkifini icap ettirmiştir.

Merkezi Manisada bulunan ve ta Alaşehire kadar adamlarını gönderen gizli ve muntazam bir teşkilât meydana çıkarılmıştır. Bu teşkilâtın epey zamandanberi faaliyet halinde olduğu ve adamlarına talimat gönderdiği anlaşılmıştır.

SAHTE PEYGAMBER

Sahte mehdî ve peygamber derviş Mehmedin vaktile yüz ellilikler dn Çerkes Etemle çalıştığı ve ondan sonra Yunanlılara hizmet ettiği tesbit edilmiştir.

İsmet Pş. Gazi Hz. ile görüştüler

(Baş tarafı birinci sahifede)

Dahiliye vekili Şükrü Kaya, Gazi ayintap meb'usu Kılınç Ali, Sinop meb'usu Recep Zühtü, Kütahya meb'usu Recep, Aydın meb'usu Reşit Galip, vali Muhittin ve polis müdürü Ali Rıza Beyler müstakbelîn meyanında idi.

İsmet Paşa kendisini karşılayan zevatla birlikte gardançıktı. Başvekil motöre binmeden evvel etrafındaki gazetecileri görünce:

— Ankaradan sizlere selâm diyerek motöre bindi.

İsmet Paşa refakatindeki zevatla doğru Dolmabahçe sarayma gitmiştir.

GAZİ HZ. NEZDİNDE

Gazi Hz. saraydaki dairelerinde dün sabah İsmet Paşa ile görüşmüşlerdir.

Bu mülâkat saat 12 ye kadar devam etmiş ve Başvekil öğleden sonra daGaziHz. ne mülâki olmuştur.

İkinci mülâkatları saat 16 ya kadar sürmüştür. Bu mülâkatlarda Mustafa Abdülhalik Beyin Maliye vekâletine tayini üzerine münhal kalan Müdafaai milliye vekâleti mevzuu bahsolmuş ve Başvekil Paşa bu hususta Gazi Hz. nin fikir ve mütalealarını almıştır.

YENİ NAFİA VE MÜDAFAA VEKİLLERİ

Neticede Nafia vekili Zekâi Beyin Müdafaai milliye vekâletine tayin ve yerine Adana mebusu Hilmi eByin getirilmesi tekarrür etmiş ve Gazi Hz. nin tasdiklerine iktiran ederek katîleşmiştir.

İSTANBUL 26 (A.A.) — Mustafa Abdülhalik Beyin Maliye vekâletine tayini üzerine inhilâl eden milli müdafaa vekilliğine nafia vekili Zekâi ve nafia vekilliğine Adana mebusu Hilmi Beyler tayin edilmişlerdir. Bu tayinler Reis cümhur Hazretlerinin tasdikına iktiranetmiştir.

YENİ VEKİLLERE TEBLİGAT

Zekâi ve Hilmi Beylere yeni vazifelere tayinleri dün akşam telgrafla vilâyetlere bildirilmiştir.

Zekâi ve Hilmi Beyler bugünden itibaren yeni vazifelerini ifaya başlayacaklardır.

Yeni Nafia vekili Zekâi Bey evvelce müteaddit vekilliklerde Cümhuriyet Halk fırkası Adana müfettişliğinde bulunmuş ve değerli bir idare adamı olarak tanınmıştır. Meb'us olmadan evvel Adana valisi idi.

BAŞVEKİL SULTAN AHMET PARKINDA

İsmet Paşa dün Gazi Hz. ile ikinci mülâkatından sonra saat on altı buçuğa doğru güzel havadan bilistifade otomobil ile İstanbul cihetinde bir gezinti yapmış ve Sultan Ahmet parkında halk arasında dolaşarak gezmiştir.

Dünkü mülâkatlarında Duyunu umumiye meselesi de mevzuu bahsolmuş ve İsmet Paşa bu hususta Gazi Hz. ne izahat vermiştir.

Gazi Hz. dün geç vakta kadar sarayda dairelerinde meşgul olmuşlardır.

GAZİ HZ. İSTANBULDA BİR KAÇ GÜN KALACAKLAR

Gazi Hz. nin şehrimizde daha bir kaç gün kalmaları ve sonra seyahatlerine devam edere Ankaraya avdet etmeleri muhtemeldir.

Lâmbalarınızın eski olduğunu biliyorsunuz

TÜRK PHILIPS LIMITED ŞIRKETİ

Istanbul Barosundan:

6 kânunuevvel 930 tarihli heyeti umumiye içtimaının devamı 27 kânunuevvel 930 tarihine müsadif cumartesi günü saat onbeşe talik edilmiş olduğundan rüfekanın yevm ve saati mezkûrda Baroyu teşrifleri rica olunur.

Ruznamei müzakerat:

1 — İdarî raporun kıraati.
2 — 931 bütçesinin kabulü.

MORINA BALIK Yağının Başmahsulünün

Nefis, taze ve halisini HASAN ECZA DEPOSUNDA bulursunuz. Kilo maa şişe 100 kuruş, toptancılara ve eczacılara tenzilât.

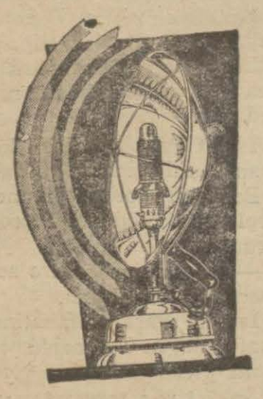

Güneşin Harareti

PRİ-MUS

Şu teminat markasına dikkat

1010 numaralı PRİMUS RADYATÖRÜ: Vesaiti teshiniyesi bulunmayan evler için en mükemmel cihazdır. Petrol gazı yakan PRİMUS RADIATÖRÜ lâtif ve her tarafta müsavi bir sıcaklık verir. Katiyen duman çıkmaz ve koku vermez.

PRIMUS

ACENTALARI

YUDA LEVİ BİRADERLER VE MAHDUMLARI

Çiçekpazar Alaca Hamam İstanbul

Balıkyağından daha iyi ve alınması daha kolaydır

Doktorlar; Emulsiyon Skot kuvvet şurubunun balık yağından üç defa daha kuvvetli ve daha sıhhi olduğunu bilfiil ispat etmişlerdir. Terkibinde sinirleri besleyen ve kemikleri sağlamlaştıran (Hypophosphit) in mevcudiyeti Emulsiyon Skot'u fakrüddem, kuvvetsizlik zaafı umumi gibi ahvalde pek mükemmel bir şurubu teşkil eder. Norveçya Morina balık yağının en zengin vitaminleri Skot tertibinde mündemiçtir. Bu vitaminler tuz ile beraber sağlam kemikler, beyaz dişler ve uzun bir hayat temin eder. Çocuklar köpüklü Emulsiyon Skot'u seve seve içerler ve büyükler kolay hazmini takdir ederler. Sıhhat ve kuvvet için hakiki

EMULSİYON SKOT

Üzerinde israr ettiğiniz takdirde verdiğiniz paranın mukabil kıymetini elde etmiş olursunuz.

MASK RUJ

Takdime lâyık ve hüsnü kabule mazhar olan en sevimli hediyedir.

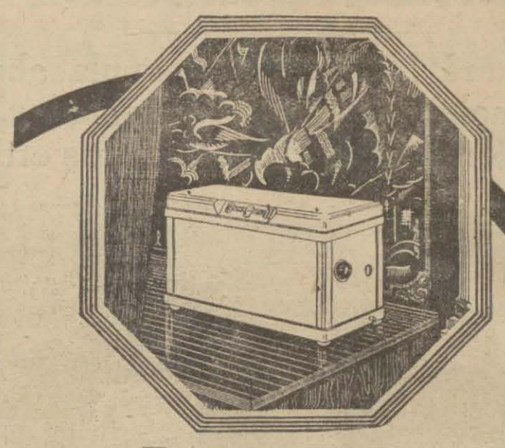

II

Yapılacak hediye

Bir RADYO

Alınacak ahize

Bir PHILIPS

Cins itibarile fiatleri emsalsiz olan cihazlarımızdan birini intihap ediniz.

Tip	Fiat	
2511	425	lira
2802	290	„
2514	245	„
2515	140	„

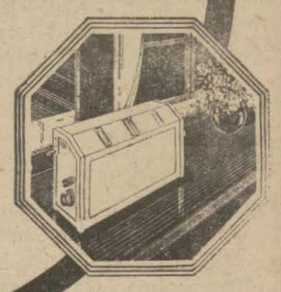

TÜRK PHILIPS LIMITED ŞIRKETI

Vilâyet daimî encümeninden:

Bedeli keşfi on bir bin sekiz yüz on yedi lira altmış iki kuruştan ibaret İnönü şehir yatı mektebi tamiratı kapalı zarf usulile 7-kânunusani-931 çarşamba günü saat on beşe kadar münakasaya konulmuştur. Taliplerin heyeti fenniyeden istihsal edecekleri ehliyeti fenniye vesaikile teminat ve teklif mektuplarını yevmi mezkûrde vakti muayyene kadar İstanbul belediye merkezindeki dairei mahsusada encümeni daimiye tevdi eylemeleri.

* * *

Mülhakat dispanserlerine muktazi bedeli muhammeni maanakliye binyediyüz kırk liradan ibaret edviye şartnamesine tevfikan mübayaa edilmek üzere 7 kânunusani 931 çarşamba günü saat on beşe kadar münakasaya konulmuştur. Taliplerin yevmi mezkûrde vakti muayyene kadat İstanbul belediye merkezindeki dairei mahsusada Daimi encümene müracaatları.

Urfa vilâyetinden:

Kapalı zarf usulila münakasada bulunan Urfa-Diyarıbekir yolunun 118 inci kilometrosundaki (Kerteş) deresi üzerinde yeniden inşa olunacak (1!207) lira bedeli keşifli iki gözlü kemerli kârgir köprünün inşasına münakasa müddetleri zarfında telip bulunamadığı anlaşılmasına binaen münakasasından sarfı nazar ve 15 kânunuevvel 930 tarihinden itibaren bir ay zarfında talip çıkarsa pazarlıkia ihalesi tekarrür eylemiştir. Taliplerden şartname ve münakasa kaimesini görmek ve daha fazla izahat almak arzu edenlerin Urfa vilâyeti Daimi encümenine müracaat eylemeleri ilân olunur.

Devlet Demiryolları idaresi ilânatı

170 ton adî ve 55,5 ton İsveç demirinin kapalı zarfla ikinci münakasası 26 — 1 — 931 Pazartesi günü saat 15 te Ankarada Devlet demiryolları idaresinde yapılacaktır.

Münakasaya iştirak edeceklerin teklif mektuplarını ve muvakkat teminatlarını ayni günde saat 14,30 a kadar komisyon kâtipliğine vermeleri lâzımdır.

Talipler münakasa şartnamelerini beşer lira mukabilinde Ankarada ve Haydarpaşada idare veznelerinden tedarik edebilirler.

* * *

Çekme demir ve galvanize gaz boruları ve teferrüatının kapalı zarfla münakasası 9 — 2 — 931 Pazartesi günü saat 15 te Ankarada Devlet demiryolları idaresinde yapılacaktır.

Münakasaya iştirak edeceklerin teklif mektuplarını ve muvakkat teminatlarını ayni günde saat 14,30 a kadar komisyon kâtipliğine vermeleri lâzımdır.

Talipler münakasa şartnamelerini onar lira mukabilinde Ankarada ve Haydarpaşada idare veznelerinden tedarik edebilirler.

Devredilecek ihtira beratı

Telsiz telgrafta kısa tuli mevce mahsus tevcihi antenlerdeki islâhat hakkında icat için Sinai Müdüriyeti umumiyesinden istihsal edilmiş olan 23 kânunevvel 1929 tarih ve 1182 numerolu ihtira beratı hakkında bu kere başkasına ferağ ve yahut icara verileceğinden mezkûr ihtirayı satın almak ve yahut isticar etmek arzusunda bulunan zevatın İstanbul yeni postahane arkasında Aşır efendi kütüphanesi caddesinde Türkiye han 18-22 de mukim vekili Henri Valter İstok efendiye müracaat etmeleri.

Devredilecek ihtira beratı

Yüksek kâserli hamzı havi olan mevadı iptidaiyenin muamele usulü hakkında onbeş sene müddetle 3 kânunsani 1925 tarih ve 241 - 245 numero tahtında sinai müdüriyetinden bir kıt'a ihtira beratı istihsal edilmiştir. Bu kere mezkûr ihtira fruht veya icare verileceğinden iştirasına ve ya isticarına talip olan zevatın İstanbul yeni postahane arkasında Aşır efendi kütüphanesi caddesinde Türkiye Han No 18-22 de mukim vekili Henri Valter İstok efendiye müracaat etmeleri.

İLERLEMEK İSTEYEN GENÇLERE

Tenzilâttan istifade ediniz

Ameli akşam dersleri - Zengin kütüphane - Tenis ve her türlü spor yerleri ve jimnastik dersleri - Sıcak ve soğuk banyo - Konser, tiyatro ve salon eğlenceleri - İlmi konferanslar - Azalara mahsus ucuz yatakhane ve lokanta.

Senelik tenzilâtlı ücret müddeti yalnız 26 kânunuevvelden 7 kânunusaniye kadar

Fazla malûmat için atideki adreslere müracaat:

Y. M. C. A.

ve Amerikan Lisan ve ticaret dershaneleri

İstanbul şubesi
Alemdar caddesi No 23
Telefon İstanbul 1737

Beyoğlu şubesi
Kabristan sokak No 42
Telefon: Beyoğlu 3300

Kara Davut

3 üncü ve son cildi

Nizameddin Nazif Beyin

daima aranan ve sabırsızlıkla beklenen bu meraklı romanı

ÇIKTI

Eski harflerle evvelce basılmış olan 1 inci ve 2 inci ciltleri de bitmek üzeredir.

3 üncü cildin fiatı 150, mücellet 200 ve her üç cilt kitap mücellet olarak 7 liradır. Posta ücreti yüzde 20 dir.

Naşiri: KANAAT KÜTÜPHANESİ

SEYRİSEFAİN

Merkez acenta: Galata küprü Başında; Beyoğlu 2362 Şube acentesi; Sirkeci'de Mühürdar zade hanı altında. Telefon İst. 2740

Pire - İskenderiye postası

(Ankara) vapuru 30 kânunuevvel **Salı** saat 10 da Galata rıhtımından kalkarak çarşamba sabahı İzmir'e perşembe sabahı Pire'ye cumartesi sabahı İskenderiye'ye varacaktır. İskenderiye'den Pazartesi 15 de kalkacak Çarşamba Pire'ye de uğrayarak Perşembe İstanbul'a gelecektir.

Izmir sür'at postası

(Gülcemal) vapuru 28 kânunuevvel pazar 14,30 da Galata rıhtımından kalkarak İzmir'e gidecek ve perşembe sabahı gelecektir.

Bozcaada postası

(GELİBOLU) vapuru 27 Kevvel cumartesi 17 de idare rıhtımından Gelibolu Lâpseki İmroz Bozcaadaya kalkacaktır.

Köprü—Adalar iskelesi büfesi
„ —Kadıköy „ „

Yukarıda mevkileri gösterilen iki büfe ayrı ayrı şartnameler ile açık artırmaya çıkarılmıştır. Kat'i ihalesi 1. ikinci kânun 931 tarihinde yapılacağından isteyenlerin o gün levazım müdürlüğüne gelmeleri.

Sevimli olmasına rağmen ihmal olunmaktadır.

Şen arkadaşları onun önünden geçiyorlar.. Ve o, sebebini kat'iyyen anlamıyor... O, her kesin fena ve sararmış dişlerinden nefret ettiğinden bihaberdir. Doktorler, bu gibi bir ağıza "Mikroplu ağız„ diyorlar. Bunu tedavi edecek bir tek diş macunu vardır ki o da "KOLYNOS„ dur.

Bu

Yeni teknik, dişlere serîân ve PARLAYAN BİR BEYAZLIK VERİR

Dişleri serian ve tamamen temizlemek ve beyazlatmak için ancak bir çare vardır: Uzun zamandanberi diş tabipleri tarafından tavsiye ve KOLYNOS sayesinde tekemmül etmiş kuru fırça tekniği tatbik etmektir. Bunun için yarım santimlik KOLYNOS diş macununu kuru bir fırça ile günde iki defa kullanınız.

Lekelenmiş, sararmış ve çürümüş dişlerle diş etlerin mevcudiyeti ağıza itina edilmediğine delâlettir.

KOLYNOS kullanmağa başladığınız 3 gün zarfında dişleriniz [illegible] beyaz olacak, ve diş etleriniz [illegible] beleşecek ve ağızınızda serinletici ve lâtif bir tazelik hissedeceksiniz.

KOLYNOS ağıza alındığı anden leziz ve muzadı taaffün bir köpük haline inkilâp ve ağızın her delik ve boşluğuna nüfuz ederek mükemmelen temizler ve bütün mikropları öldürür.

Umumî deposu: R. FARAGGI, Yeni Volto Han, İstanbul

Maliye Vekâleti kırtasiye deposundan;

	Bedeli muhammeni Lira	Taahhüt müddeti
Nakliyat münakasası	3000	Mayıs 931 gayesine kadar
Anbalâj tahta, kâğıt ve çenberler müzayedesi	3500	Mayıs 931 gayesine kadar

Dolmabahçe ve Sarayburunu kırtasiye depolarile devairi saire anbarlarında Mayıs 931 gayesine kadar teraküm edecek anbalâj tahta, çenber ve kâğıtlarile hurda sandıkların satışı müzayedeye ve keza ayni müddet zarfında mezkûr depolara ithal ve depolardan harice sevkolunacak eşyanın iskeleden depolara ve depolardan iskeleye kadar nakliyatı münakasaya kunulmuş olduğundan depoda mahfuz şartnameleri mucibince ayrı ayrı olarak münakasa ve müzayedeye iştirak etmek isteyenlerin bedeli muhammeninin % 7.5 şu nisbetinde pey akçesini Defterdarlık veznesine bitteslim makbuzlarını hamilen şehri halin yirmi yedinci cumartesi günü zevalî saat on dörde kadar Dolmabahçede Maliye Vekâleti İstanbul kırtasiye deposunda müteşekkil komisyonu mahsusuna müracaatları.

300,000 yarda Beyaz kaneviçe

Tütün inhisarı umumî müdirliğinden:

Mübayaası mukarrer 300,000 yarda beyaz kaneviçeye tüccarın evvelce verdikleri fiat haddi layık görülmemiştir. Pazarlıkla alınacak olan mezkûr kaneviçeye alâkadar müessesatın son fiatlarını birldirmek üzere 31-kânunuevvel-930 çarşamba günü saat 10 da teminat mektuplarile beraber Galatada mübayaat komisyonuna müracaatları.

Hiç beklenilmediği bir zamanda birdenbire zengin olmak ancak Tayyare piyango bileti almakla kabildir.

Onun için:

TAYYARE PİYANGOSU

BİLETİNİ ALINIZ.

6 NCI KEŞİDE 11 KÂNUNUSANİ 1931 DEDİR

Büyük ikramiye

200.000 Liradır

Ayrıca

"50,000„ "40,000„ "25,000„ "10,000„ liralık ikramiye ve "100,000„ Liralık bir Mükâfat vardır.

Balatta Hızır çavuş mahallasinde Mescit sokağında 16, 20 numaralı iki bap kargir hane satılıktır.

Çarşamba Hamamı yanında bakkal Hacı İsmail ef. müracaat.

ADEMİ İKTİDAR ve belgevşekliğine karşı en müessir deva Servoin haplarıdır. Deposu; İstanbulda Sirkecide Ali Rıza merkez eczanesidir.

Taşraya 150 kuruş posta ile gönderilir. İzmirde Irgatpazarındaki, Trabzonda Yeni Ferah eczanelerinde bulunur.

Kitap münakasası

Yüksek orman mektebi rektörlüğünden:

Tahminen 70 formadan ibaret Silvi-kültür kitabile Kimya kitabının tab'iyyesi kapalı zarf usulile mevkii münakasaya konmuştur. Taliplerin şeraitini görmek üzere her gün, münakasaya iştirak için de yevmi ihale olan 7 kânunusani 931 tarhine müsadif çarşamba günü saat 14 te Defterdarlık binası dahilinde Müessesatı İktisadiye Mübayaat komisyonuna gelmeleri ilân olunur.

En iyi senebaşı hediyesi:

200,000 Liralık büyük ikramiyeyi kazandırabilecek

Bir tayyare piyango biletidir

İdare'ul Müdür: Bürhaneddin