ÇARŞAMBA
17 KÂNUNUEVVEL 1930
5 inci sene, No 1743
NUSHASI 5 KURUŞTUR

Milliyet

Başmuharriri: Siirt Mebusu MAHMUT

BUGÜN

2 nci sahifede :
1— Tarihi tefrika: Sultanhamit
2— Harici ve son haberler
3 üncü sahifede:
1— Adana ve havalisinde seylâp durdu
2— Behçet Beyin ahvali sıhhiyesi iyidir
3— Kaymakamların ve merkez memurlarının vazifeleri ayrılıyor
4— Tâsarruf davasında İş Bankası ön ayak oldu
4 üncü sahifede:
1— Felek
2— Hikâye, Roman

Tecrübe

İyi asker olabiliriz; imkânsız harplere girişebiliriz ve zafere erişebiliriz; Ankaraya karşı ısyan edilemez; bir büyük şef ve bir avuç idealist, bir cemiyeti baştan başa değiştirecek inkılâplar yapabilir. Hepsi iyi, fakat iktisat!

İşte bu Avrupalıların ilmidir; her tarafta iktisat hastalığını ancak frenk hekimi iyi edebilir. Ordularını, casuslarını, imtiyazlarını koğduktan sonra, beyaz bayrak çekip Avrupa maliyecisine ve iktisatçısına teslim olmak lâzım gelir.

Devlet iktısat devleti, Harp iktısat harbi, istiklâl iktisat istiklâli, hepsi bizim bilmediğimize ve anlamadığımıza ve kendiliğimizden yapmaklığımıza imkân olmayan bu tılısıma dayanmaktır.

Derken 1030, 1040, 1050, 1110 Türk parası düştükçe düşüyor. Borsa oyunlarını bir tarafa bırakınız: Halkta paraya emniyet kalmamıştır. Herkes ucuz pahalı birkaç altın satın alıp toprağa gömmek için çalışıyor. Türk iktisatçılık ve maliyeciliğine daha eskiden teşhis koyan frenk hekim, şimdi nabzımızı tutmuş "vahim" haberi veriyor! Dudaklarında hafif bir gülümseyiş te var. kurtaracak, kurtarabilir, fakat Ankara bütün inatlarından vazgeçmelidir. Avrupa'nın aklına inandığı kadar, kalbinin iyiliğine, Türk milletinin refah ve inkişafını istediğine, malımızda ve mülkümüzde gözü olmadığına da inanması lâzımdır.

[illegible] le diğer [illegible] üstündeyiz: Ya kusur bilgisizliğimizde, tedbir Avrupaya boyun eğiştedir, demek, yahut her memleketin geçirdiği bir buhran geldi, bize de çattı, kusurlarımız olabilir, fakat eğer bunun tedbirleri varsa, beyaz bayrak çekmeden bu tedbirler de bulunabilir, hükmünü vermek lâzımdır.

Bir hükûmetin, bir fırkanın karakteri işte tam bu kıl üstü buhran günlerinde belli olur. Şunu apaçık söyleyebiliriz ki eğer o günlerde iktidar yerinde Avrupaperesler bulunmuş olsaydı, bu buhranlarda bir tek tecrübe yapılacağı için, eğer tecrübe onlar tarafında yapılmış olsaydı, kayıpta ve sukutta şimdi uçurumun neresine kadar düşmüş olacağımızı tahmin etmek mümkün değildir.

Paranın düşüşü yalnız durmadı; ondan evelki düşmeli kalkmalı devir de durdu: Halk bu paraya altın gibi emniyet etti ve her mevsimde para aşağı yukarı ayni kıymettedir.

Ankara bunu Asya kafası ile değil, Avrupa kafası ile yaptı. İsmet Paşanın bu muvaffakiyeti, yalnız başına bir hükûmete en büyük şereflerden birini veren bir muvaffakiyet olmaktan daha çok yüksektir. Bu muvaffakiyet bizi Avrupalı dediğimiz ilimden nasıl istifade etmek lâzım geldiğini, kendi bilgi ve tecrübemizin azlığını nasıl telâfi etmek mümkün olduğunu öğretmiştir.

Bu bizi garplilerin üstünlüğünü inkâr etmeğe sevketmez; fakat bizim içinde bunalmağa mahkûm olduğumuz bir çıkmazda olmadığımızı gösterir. Mal kıymeti bilmeyen mirasyedilerin emlâkini yutan eski sarraf kafası, Türkiyede artık iş göremez hale gelmiştir. Bu sarraf istediği kadar haykırabilir; hattâ eski düsturları bir takım kuklalara vererek haykırtabilir. Fakat, halka, en ince buhranların tecrübesinden sonra, Ankara'ya inanmak hissi gelmiştir.

Hükûmet bu işte şimdi mizah ve nükte mevzuu yapılan tasarrufu ve açık kavgasını ele alarak muvaffak olmuştur. Masraf etmemek değil, hesaplı masraf etmek, resmî ve hususî bütçede açık vermemek, hükûmet teşkilâtını ve vatandaşları açıksız yaşamağa sevketmek: Bunlar büyük esrarlar değildir; bunlara karşı birkaç meddah nüktesi de bulunabilir: Fakat bu basit, bu kolay düstur yok mu, hepimize kapkara günlerden haber veren büyük para buhranını halletmiştir.

Eğer iktisat istiklâline, Eğer Türk parasına kıymet veren vatandaşlar varsa, onlar bu istiklâl ve kıymetin ancak hükûmetin politikasını gütmek le mümkün olacağını bilmelidirler.

Şimdiye kadar halkın tam bir emniyetsizliği ve bozgunu içinde yuvarlanan ve Türk parası kadar karşılıksız bir parayı Ankara kadar kolaylık ve muvaffakiyetle ölümden kurtaran hükûmet az görülmüştür. Vatanın en büyük menfaatlerinden biri olan bu meselede, hükûmet lehine bir kelime söylemeği küfür ve hiyanet addetmekte olan kuru çenelerin, halkı esas tedbirlerden soğutmağa heves etmeleri hazindir. Bunlar, hükûmeti ve fırkayı düşürmek için, hükûmet ve fırkanın devlet ve halk lehine bütün kazançlarının geriye gitmesini bile hoş görecek kadar gözleri kararmış ve vicdanları bunalmış insanlardır.

Bizim bu gün çektiğimiz sıkıntının daha fazla ve daha ağırını her memleket çekiyor. Bütün hudutları aşmış ve her tarafa yayılmış olan bir salgından ne Türkiye'yi korumak, ne de tek bir devletin kendi başına bu salgını durduracak bir tedbir bulmasına mkân yoktur.

Halka bir az hakikati söylemeği öğrenelim.

Şark hududumuzda yeni bir hadise mi?

Gazi Hz. dün de millî fabrikaları gezdiler

Büyük Reisimiz Türk san'atkârlarının vücude getirdikleri eserleri beğendiler

Reisicümhur Hz. millî sanayiimizin muvaffakıyetli inkişafından pek ziyade mütehassistirler; ziyaretlerine bugün de devam edecekler..

Gazi Hz. dün sabah sarayda ki dairelerinde meşgul olmuşlar ve öğleden sonra şehrimizde tetkik ve temaslarına devam buyurmuşlar ve bilhassa yerli fabrikaları gezmişlerdir.

Gazi Hz. açık otomobillerile saat 14 te saraydan hareket etmişlerdir. Refakatlerinde Kâtibiumumîleri Tevfik, seryaver Nusuhi, Kütahya meb'usu Recep, Sinop meb'usu Recep Zühtü ve İktisat müşaviri Şefik B. ler bulunuyorlardı.

Gazi Hz. güzergâhlarında toplanan halkın selâmlarına mukabele ederek Kabataşa gelmişler ve orada bulunan Ermis konserve fabrikasını ziyaret etmişlerdir.

Bu fabrikada yirmi beş dakika kalan Gazi Hz. konserve kutularının sureti imalini ve yerli konservelerin nasıl ihzar olunduğunu makineler işlerken tetkik etmişler ve memleketimizde konserveciliğin vaziyeti hakkında esaslı malûmat almışlardır.

Bu tetkikat esnasında Gazi Hz. nin fabrikada bulundukları-nı işiden yüzlerce halk kendilerini yakından görmek iştiyakile toplanmışlardı.

Saat 14 buçukta fabrikadan müfarakat buyuran Gazi Hz. halkın şiddetli alkışları ve samimî tezahüratı arasında otomobillerine binmişlerdir. Müteakiben tramvay yolunu takip ederek İstanbul tarafına geçilmiş ve doğruca Kazlıçeşmede Türk Anonim şirketi iplik fab-

(Devamı 4 üncn sahifede)

Elçilerimiz arasında

Roma ve Moskova sefirleri değişiyor

Ankara 16 (Telefonla)— Roma ve Moskova büyük elçilerimizin teptili mevzuu bahstir. Ferit Bey başka bir vazifeye tayin edildiği takdirde Hüseyin Ragıp ve ya Suat Beylerden birinin Londra'ya gönderilmesi muhtemeldir.

Tebdilleri mevzuubahsolan *Hüseyin Ragıp ve Suat Beyler*

Başvekil İsmet Pş. Ankarada

ANKARA, 16 A.A. — Başvekil İsmet Paşa Hazretleri, bu sabah şehrimize avdet buyurmuşlar, istasyonda hey'eti vekile azası ile meb'uslar tarafından istikbal edilmişlerdir. Başvekil Paşa Hazretlerile birlikte birinci umumî müfettiş İbrahim Tali Bey, Londra büyük elçisi Ferit Bey ve Berlin büyük elçisi Kemalettin Sami Paşa da şehrimize gelmişlerdir.

Ecnebi mühendisler

Ankara 16 (Telefonla) — Ecnebi mühendisler hakkında Nafia encümeninde müzakere edilmekte olan lâyiha son şekli ni almıştır. Bu lâyihaya göre mühendis ve mimarlık için kanunî şeraiti haiz olan ecnebi mühendisler, Nafia vekâletinden ruhsat almak suretile memleketimizde icrayi menfaat edebileceklerdir.

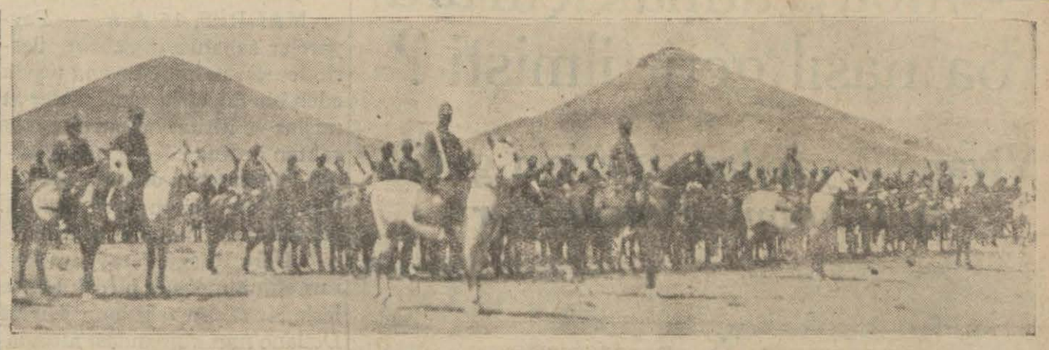

Ağrının eteklerinde kahraman Türk süvarileri Cümhuriyetin yüksek kudretini bir defa daha tarihin ihtiyar alnına yazdıkları günlerde..

Iran, Ağrıdan kaçmış olan şaki reislerini serbest bıraktı

Hududumuza bir tecavüz vuku bulursa milislerimiz şakileri kendi yuvalarına kadar takip edecekler

İhsan Nuri Tahranda ve diger asi rüesası da Makûda serbest geziyorlar. İranlılar hudutta yeni hâdise mi çıkartacaklar?

Ankara 16 (Milliyet) — İranın hudut üzerinde yeni bir Kürt vak'ası ihdası gayesile bazı hazırlıklara müsait davranmakta olduklarını ve hattâ Ağrı dağı harekâtı esnasında İranîlerin silâhlarını almak suretile hudut gerilerine çektik-

İhsan Nuri haini

leri bazı aşiretleri silâhlarını iade ederek hududa yakın yerlere iskân ettirdiklerini Volf Ajansı bildirmişti. Ayni Ajans, bu haberi verirken İranın bu hareketinin Türk askerî mahafilinde infial uyandırdığını da kaydetmişti. Aldığım mütemmim malûmata nazaran Ağrı dağı harekâtı esnasında İrana kaçmağa muvaffak olan âsiler rüesasını İran hükûmeti o sıralarda tevkif ettiği halde son zamanlarda serbest bırakmıştır. İhsan Nuri Tahran da serbest dolaşmaktadır. Rüesanın bir kısmı da Makûdedirler.

En salâhiyettar mahafilden aldığım kat'î malûmata göre, hudutta yeni bir vak'a zuhuru takdirinde hudut garnizonlarile Ağrı harekâtından sonra hudut boyundaki yerlerde teşkil edilen milis kuvvetleri bu asi ve şakileri kendi yuvalarına kadar takip etmek kararını vermişler ve ona göre ehemmiyetli hazırlıklara girişmişlerdir.

Şark hudutlarımızda mühim hizmetleri görülen milislerimizden bir müfreze

Askerî suçların af ve tecili hakkında mühim bir lâyiha hazırlandı

Hangi nevi suçların tecil ve affa tâbi olduklarını tafsilâtile kaydediyoruz

Yalnız haysiyet ve inzıbata müessir olan askerî ceraim bu kanunun hükmünden hariç kalacaktır.

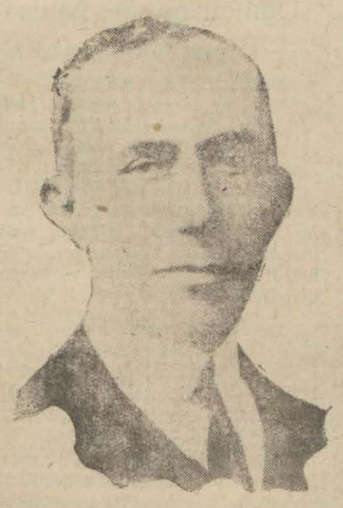

Müdafaa encümeni mazbata muharriri *İhsan Paşa* (İstanbul)

ANKARA (Telefonla)-- Hükûmet Meclise mühim bir kanun lâyihası tevdi etmiş bulunuyor. Bu lâyiha, kabahatlerin afvi ve bazı suçların takibat ve cezalarının tecili hakkında geçen sene Meclisten çıkan kanuna mu vazi olmak üzere askerî şahıslar tarafından işlenilen ve kazayı askeriyeye tabi olup askerî mahkemelerce rüyet ve hükme raptolunan veya henüz görülmekte olan suçların af ve tecili hakkındadır. Millî Müdafaa encümeninde tetkikatı ikmal edilmiş ve cüz'î tadilât gördükten sonra Adliye encümenine tevdi olunmuştur. Hükûmet esbabı mucibe lâyihasında böyle bir kanunun teklifine sebep olarak askerî mahkemelerin ıslah ve teşkilâtına ve şimdiye kadar askerlik Adliyesinde mevcut ol-

Lâyihanın birinci maddesine

Adliye encümeni reis ve mazbata muharriri
M. Fevzi Bey *Salâhaddin Bey*

nazaran kabahat efalinden mazmun veya mahkûm olan eşhası askeriye affedilecektir.

İkinci maddesine göre vatan aleyhinde, devlet kuvvetleri aleyhinde işlenmiş cürümlerle esrarı askeriyeyi ifşa, hiyaneti harbiye ve casus'luk cürümleri lünün vaz ve tesbitine dair olan kanun lâyihasının tatbikatına başlanması ve geçen sene mecliste kabul edilen af ve tecil kanununa mümasil olarak ve bazı mühim haysiyet ve inzibata müessir askerî ceraim istisna edilerek askerî mahkemelere tabi suçlarla maznun veya mahkûm olanlar hakkında da bir af ve tecil kanununun mer'iyete vaz'ını muvafıkı muaddelet olarak göstermiştir.

askerî itaat ve inkiyadı bozan suçlar cebren ırza geçmek, adam öldürmek, hırsızlık, emniyeti sui istimal, sahtekârlık, dolandırıcılık, irtikâp ve irtişa, zimmete para geçirmek, ihtilâs silki askeriden tard, tekaüde sevki icap edecek surette altı ay hapse veya daha fazla hükmedilmesi lâzımgelen şeref ve haysiyete münafi cürümler, bu af ve tecilden müstesnadır.

Ancak, firar cürümleri meyanında askerlik mükellefiyeti kanununun 89, 90 96, 98 ve 106 ncı maddeleri zikrolunduğu veçhile cezalı hizmete tabi bulunanların fiilleri dahi bu tecile dahildir. Kanunun neşrinden itibaren bu gibiler, üç ay zarfında ahzi asker şubelerine, hariçte iseler koonsoloshanelere müracaat suretile bu kanundan istifade edebileceklerdir.

Tecilden istifade edenler, haklarındaki takibatın ve muhakematın icrasını talep ederlerse haklarındaki mevsuk olmayan tahkikat ve muhakemat icra olunacaktır. Mahkûm olsalar dahi cezaları tecil edilecektir.

Bu kanun lâyihası, bu hafta içinde Adliye encümeninde tetkik ve en kısa bir zamanda heyeti umumiyeye sevkolunacaktır. Kanun, neşrinden itibaren tatbik edilecektir.

Tarih tahsili

Gençlerimiz Gazi Hz. tarafından kabul edildiler..

Büyük Reisimiz Avrupa da tahsil görecek olan gençleri irşat buyurdu

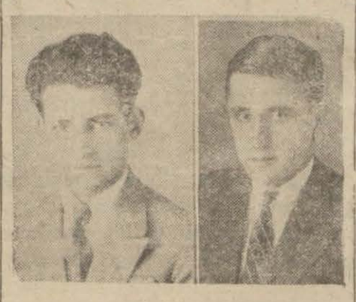

Hayri Bey *Abdi Bey*

Gazi Hz. leri Avrupa imtihanlarında muvaffakolan gençlerden tarihiçni gidecekleri evvelki gün Dolmabahçede kabul buyurmuşlardır. Bir saate yakın bir zaman Büyük Reisimiz gençlerle görüşmüşler ve Avrupa'da yapacakları etütler için irşadatta bulunmuşlardır. Reisicümhur Hz. nin gençlere tevcih ettikleri suallere aldıkları cevaplara memnun olmuşlar ve bilhassa Türk tarihini tetebbü etmelerini tavsiye buyurmuşlardır.

Halil Bey

Gazi Hz. nin takdirine mazhar olan gençlerimizi tebrik eder ve muvaffakıyet dileriz.

Jandarmada tasfiye

Ankara 16 (Telefonla) — Jandarmadaki ıslahat meyanında bir de tasfiye yapılmakta-

Küçük mektuplar

— 3 —

Sabık fırkanın "rahmi madere" düştüğünü ilk duyduğumuz günlerde idi; Birisi bana dedi ki: "İşte yeni bir muhalefet yetişiyor: Bakalım ekseriyet fırkası ne yapacak?„

Şöyle cevap vermiştim:

Biz kendi şahsî ihtirasları için biribirile çarpışan hasımlar değil, icap ederse vatanın menfaati uğrunda arkadaşlarile dahi çekişmekten kaçınmayan inkılâp kardeşleri ve ideal ortaklarıyız. Daima da öyle kalmak isteriz.

Ne kadar acınsam yeri var: Bu sözleri söylemekle hata etmiş olduğumu anlamama yirmi gün çok bile geldi!

Anlaşılıyor ki diger yüksek ve medenî mefhumları olduğu gibi muhalefeti de en faydalı yola koyup tehlikeden korumak vazifesi gene memleketin en büyük inkılâpçılarına düşüyor.

Zira muayyen şartlar içinde pek makbul, pek meşru ve elzem olan bu mefhum, beceriksiz, gevşek, çözük, sonra da şamatacı, irfansız ve şarlatan kafalar ve kalemler içinde hem kazaya uğramakta hem de kazalı olmaktadır!

Sebep? Bence her vakit tekrar ettiğim şey, yani en kibar ve medenî mefhumları, en adî ve çapaçul maksatların hizmetinde uşak diye kullanmak günahkârlığı!...

Bir milletin dertleri, yaraları, haddi zatinde karşısına hürmetle dikkat ve samimiyetle çıkmaklığımız lâzım gelen mevzulardır. İnsanlığın yaşayışta, düşünüşte geçinişte çok mahrum, çok çıplak ve nankör bir tali altında ezilip kalmış nümuneleri temiz zekâlar ve iyilik yatağı gönüller için demagoji kaynağı olamaz! Acı, mihnet ve yoksulluk —hele irfan, terbiye ve medeniyet yoksulluğu — değil avam aldatarak fikir ve vicdan soygunculuğu yapmağa, hattâ en küçük lâubaliliğe bile tahammülü olmıyan manza-

Evet, içimizi çekerek itiraf edecegiz: Biz çok defa hemcinsimizin yanıklığını, vatandaşımızın çıplak sırtını, kendi siyasî kinlerimizi tutuşturmağa yarar bir kav, kendi bayağı dileklerimizin yükünü üstüne alır bir palan gibi kullanmak istiyoruz!

Bunun neticesi?! Yazık ki onu artık görmeyen ve bilmeyen yalnız körkütük zekâlarla hamhalat gönüller arasında kaldı!

Kalemleri elimize niçin aldık? Milletin işlerini düzeltmek maksadile mi yoksa o büyük gayeyi vesile ederek kendi gazetelerimizin kârını yolunu koymak için mi?

Efendiler, karilere hürmet etmeği bilmek gerektir. O zavallılara uzatıp ellerinden paralarını aldığımız sahifeler daima yalan, iftira ve küfür ispartasını alacak? Geçen gün söylediğimizi tekrar sorarız:

Sıtma, frengi veya veremle mücadele eden menedî cemiyet bu nevi vicdan, ahlâk ve zekâ ufunetlerile de uğraşmak mecburiyetinde değil midir?

Teknik çok meşru bir faaliyettir: Ancak münekkit hiç unutmamalıdır ki kendi sözleri de diğer irfanların süzgeç ve kontrolünden geçecektir. Çünkü serbes bir mahkeme olan matbuatta yalnız yazı yazmayanlar değil, adalete işkence eden zalim ve saltekâr hâkimer de muhakeme edilir!

Fazıl AHMET

Dahiliye vekili bugün geliyor

ANKARA, 16 A.A. — Dahiliye vekili Şükrü Kaya Bey bu akşam İstanbula hareket etmiş ve istasyonda Londra büyük elçisi Ferit, birinci umumî müfettiş İbrahim Tali Beyler tarafından edilmişlerdir.

Sultan Hamit!

Tahsin Paşanın Hatıratı..

No: 114

(Tercüme ve iktibas hakkı mahfuzdur.)

Bombayı atmak için araba nasıl getirtilmişti?

Viyanaya yapılan siparişin gecikmesi komiteyi şaşırtıyor!

Suikast tahkikatı neticesinde meydana çıkarılan fişekler

Viyana sefaretinden varit olan cevapta dahi: Mezkûr 11123 numaralı arabanın Nesseldorfer Wagenbean fabriks geselschaft nam araba fabrikası tarafından imal olunduğu ve geçen efrenci nisanın ikinci haftasında "Marya Zayiç,, namında bir kadın refakatinde uzunca boylu bir şahıs ile fabrikaya gelerek resmi gönderilen ve Viktoria denilen faytonu beğenip ancak ön tarafında seyisin oturacağı mahallin biraz daha büyük olmasını arzu edip 40, 45 santimetre genişliğinde tevsiini talep etmişlerdir. Fabrika müdürü o kadar büyük kıt'ada yapılırsa kaba ve sakil görüneceğini ihtar eylemiş isede kadının ısrarı üzerine geniş yapılıp 26 nisan 905 tarihinde sattıklarını ve iştira olunduğu zaman nereye gönderileceği söylenmemiş iken sonradan İstanbulda "B. Ranter vasıtasile "Riçi Siliviyo" nam şahsa irsali ve konşimentosunun İstanbulda Fransız postanesine ayni nama gönderilmesini beyan eylemişlerdir bunun üzerine araba Viyanadan Jozef, J. Lâyinkavf,, nam komisyoncu marifetile ve Triyeste tarikile sevkolunmuştur. yazılı idi.

Fakat konşimento Fransız postanesine gönderilecek iken sehven Avusturya postanesine gönderilmiş ve bu yüzden biraz teahhür etmiş bulunduğundan 21 Mayıs 905 tarihinde cevaplı taahhütlü ve Zayiç imzalı Filibeden fabrikaya telgraf çekilerek arabanın niçin İstanbula gönderilmediği sorulmuş ve Bulgaristanda Plovdiyoda "Zayiçe yazınız,, diye adres gösterilmiştir.

Beyoğlu telgrfhanesinden dahi 29 Mayıs 1905 saat 12 dakika 30 da 4598 numaralı ve 19 kelimeli ve Riçi imzalı bir telgraf namede ise "Triyeste acentesine malûmat veriniz, arabanın konşimentosu serian Rantere göndersin, adres Fransız postanesi olarak gösterilmiş ve fabrika tarafından bermucibi iş'ar icabı icra olunduğu bildirilmiş ve Silviricinin faytonu aldığı vâsıl mertebei sübut olarak her iki haber yekdiğerini tevsik eylemiştir. Malûmat ve is'aratı mezküreden arabayı gümrükten çıkardığı anlasılan gümrük simsarlarından Lafrankonun adını "Mateo" derhal Beyoğlunda Yazıcı sokağında kâin hanesinde bulunarak tevkif ve isticvap altına alınmış ve Silviriçinin dahi taharrisine devam olunmuştur.

Gümrük tellâllarından Mateo isticvabında kendisi ekseriya simsar Lafrankonun mallarını gümrükten çıkarmakla meşgul olduğunu ve Silivriçi namına gelen arabayı arkadaşı Mihal ile beraber çıkardıklarını ve Silivriçi denilen mal sahibinin beygirleri ve arabacıyı getirerek alıp gitmiş ise de nereye gittiklerini bilmediğini söylemiş ve merkumun tüysüz, uzun boylu ve gözünün biri büyük, öbürü küçük ve çukur, sesi kadın sesi gibi ince ve yanakları çökük ve esmer ve otuz beş yaşlarında göründüğünü ve arabacısının kısa boylu bir kimse olduğunu hatırlayorsa da görse tanıyamıyacağını ve Silivriçiyi üç dört kere Balıkpazarında Manolun birahanesinde tesadüfle teşhis ettiğini ve fakat ne işle meşgul olduğunu bilemediğini ve kime sormuş ise Rusyada zengin tüccardan babası olup kendisine çok para gönderdiğini ve Manolun birahanesine tütüncü Mateo ve matbaacı Dimistokli Soma Efendiler ile beraber geldiklerini ifade eylemiştir.

Suikastçılardan Hotekyan

Suikastçılardan Osep Topalyan

Tütüncü Mateo Galatada Manolun birahanesinde beş aydanberi Silivriçiyi tesadüfle görüp tanıdığını ve kendisinden sigara ve tütün aldığını ve ismini Aristidi olarak öğrenmiş ise de ne milletten olduğunu bilmediğini ve daima Rumca konuştuğunu ve san'ati meçhul olup mukaddema fotograf alâtı ve kart postal gibi şeyler sattığını işittiğini ve ötekine berikine ikram da bulunduğunu söylemiştir.

Görünen lüzum üzerine tekrar isticvabında: Geçen Ateş gecesi merkum Silviyorıçı namı diger köse Aristidinin teklifi üzerine Tarabyaya giderek Katina ve Eleni namındaki fahişeler le panayıra gittiklerini ve mezburelerin ikamet eyledikleri Anikakadının umumhanesindebir kaç defa eğlendiklerini ve Riçinin Anastasiye isminde bir dostu olduğunu ve Soma ve terzi Grigorla mezkûr umumhanede birleştiklerini ifade eylemiştir.

Merkumun bu ifadatı üzerine Galatada Şehsuvar sokağında 37 numaralı matbaanın sahibi Dimistokli Soma Efendi ve birahaneci Sisamlı Manol Efendi celbolunarak istintak olunmuşlardır.

Bunların ifadelerinde Silviyoriçi ile tesadüfen birleştiklerini ismini Aristidi olarak öğrendiklerini ve ekseriya Fransız lirası sarfettiğini, Rumca konuşmakla beraber aslen İtalyan olduğunu söylediğini ve yalnız o birahanede günde bir Fransız lirası sarfeylediğini ve zâhiri haline nazaran merkumun ahlâkça bozuk takımından göründüğünü ve pederi Rusyada olup valdesinin ahiren vefatı ile başka bir kadın almasından geçinemeyip İstanbulda yaşamağa mecbur kaldığını ve bir haftadanberi görünmediğinden hasta olduğunu zannettiklerini ve ikametgâhını bilmediklerini beyan etmişlerdir.

Resmî tezlekei tahkikiyeye derçettirilmiyen fıkralar

Annikanın umumhanesinde sermaye Eleni ve Anastasiye ile Silviyoriçinin müteaddit defalar birleştiği yukarki ifadattan anlaşılması üzerine mezbure kadınlar komisyonca celp ve ifadeleri zaptolundu.

Bunlardan Eleni on dokuz yaşında sarışın, elâ gözlü, balık etinde cazibeli bir kadın idi, Anastasiye otuz yaşında kara gözlü, şişmanca, hovarda meşrep bir kadın idi, ikisi de anasıl Beyoğlu ahalisinden olup mezkûr umumhanede ikamet etmekte idiler. Eleni ifadesinde:

Bitmedi

HARİCÎ HABERLER..

Ispanyada

İhtilâl!

Tayyareler ihtilâl beyannamesi attılar

MADRİT, 15 A.A. — Tayyareler sabahleyin şehrin üzerinde uçarak halkı isyana teşvik eden bir takım beyannameler atmışlar ve ihtilâl hareketine iştirakten imtina edecek olan efradın bulunmakta oldukları kışlaları bombardıman edecekleri tehdidinde bulunmuşlardır.

"Dört Rüzgâr" tayyare karargâhına mensup birçok kimselerle bir takım zabitanın jeneral Dellano'nun kumandası altında isyana iştirak ettikleri barıthane muhafızlarının silâhlarını aldıkları, kamyonlara bombalar doldurarak bu bombaları tayyarelere yüklettikleri tahakkuk etmiştir. Hükûmete sadık olan kuvvetler tayyare karargâhını bombardıman etmişler ve asiler yarım saat sonra teslim olmuşlardır. Franco ile Dellano, bir tayyareye binerek kaçmışlardır. Atılmış olan 100 kadar top neticesinde kaç kişinin telef olduğu meçhuldür. Hareketin akîm kaldığı zannediliyor. Athenée kapatılmış ve Madrit mıntakasında hali harp ilân edilmiştir.

İspanyada Başvekili C. Berenger

Saint Sebastine, Santander Bilbao ve Kadix'te umumî grev ilân edilmiş olduğu söyleniyor. Son haberler tayyare karargâhı asilerinin 12,30 da teslim olmuş olduklarını bildirmektedir. Hükûmete sadık suvari kıtaatı firarileri takip ediyor. Sivil muhafız kıtaatı karargâhı işgal etmektedir.

HENDAYE, 15 A.A. — Saat 6 da birçok mufritler, Saint Sebastien hükûmet binasını istilâ ederek tabanca ile iki polisi öldürmüşler ve sonra mobilyaları kırıp parçalamışlardır. Bundan sonra ayni zamanda muhtelif şehirlerde bir takım taarruzlar ve nümayişler olmuştur. Tafsilât mefkuttur. Asiler Saint Sebastiyen santralının cihazlarını kırmış olduklarından İspanya ile telgraf ve telefon muhaberatı tamamen munkatı olmuştur.

MADRİT, 15 A.A. — Nimresmî bir membadan bildirildiğine göre, Saint Sebastien, Santander ve Seville iğtişaşlarile Madrit'teki "Dört Rüzgâr" tayyare karargâhındaki fesat harekâtı sür'atle bastırılmıştır. "Dört Rüzgâr"daki harekâtı idare eden tayyareci Franco ile diğer üç tayyareci arkadaşlarını bırakmışlar ve 4 tayyareye binerek muhtelif bir semte mütevecihen kaçmışlardır. Umumî intıba, ihtilâl hareketinin akamete uğradığı merkezindedir. Çünkü memlekette kendisine zahir bulamamıştır.

BARCELONE, 15 A.A. — Resmî, tayyarecilerin isyan hareketi saat 12 15 te bastırılmıştır.

MADRİT, 15 A. A. — Hükûmet memleketin her tarafında örfî idare ilân etmiştir. Telefon muhaberatı kesilmiştir.

MADRİT, 15 A.A. — "Dört Rüzgâr" vakayii hayatı umumiyeyi ihlâl etmemiştir. Meseleden haberdar olur olmaz kabine içtima etmiş ve içtima halinde iken isyanın nihayet bulduğunu öğrenmiştir. Saat 12 45 te örfî idarenin ilânına müteallik nizamname mucibince geçit yapmışlar ve halk tarafından alkışlanmışlardır. Tayyare karargâhı sadık askerler tarafından işgal edilir edilmez bu askerlerin asilerden almış oldukları esirler tahliye edilmişlerdir. Adliye nazırı Franco'nun sabahleyin karargâhta bulunduğunun kendisine haber verilmiş olduğunu beyan ed[illegible]tir.

Atina mektupları

Yugoslavya ile Yunanistan arasında...

Atina, 13 (Miliyet) — Yugoslavya Hariciye nazırıM. Marinkoviç Atinaya geldi. Bu ziyarete verilen ehemmiyet az değildir. M. Venizelosun yaptığı seyahatler her tarafta alâka uyandırdı. Bunun Balkanlarda tesir uyandırmakta geri kalmıyacağı malûmdu. İşte Yugoslav Hariciye nazırı M. Marinkoviç tarafından Atinaya vaki olan ziyaret bu itibarla şayanı dikkat oldu.

Yugoslav Hariciye nazırile Yunan Hariciye nazırı M. Mihalakopulos meyanındaki mülâkat kırkbeş dakika kadar devam etmiştir. Bu mülâkattan sonra her iki Devlet adamı çok memnun görünüyorlardı. M. Marinkoviç bilhassa şuraya nazari dikkati celbederek Yunan Hariciye nazırına anlattı ki:

— Son zamanlarda bir takım şayialar Yugoslav hükûmetince ehemmiyetle karşılanmamıştır.

Bu şayialar bir takım ecnebi gazetlerinde yer bulmuştur. Türk — Yunan itilâfının Yunanistanın Balkan siyasetinde Yugoslavya aleyhine tevcihedilmiş olduğu manasını çıkarmak istiyenlerin iddialarına ehemmiyet verilmediğini söyliyen M. Marinkoviçin ziyareti hakkında M. Mihalokopulos demiştir ki:

— Mülâkat her hangi bir madde üzerinde cereyan etmiş değildir. Çünkü Yugoslavya ile Yunanistan arasında halledilmemiş bir mesele yoktur.

Dostluk muahedesi ve Selânik hakkındaki itilâfname mucibince hiç mesele kalmamıştır.

Bizim bu mülâkatımız ummî vaziyete taallûk ediyordu. Her iki memlekette sulhun takviyesi emelindedir.

Ankara itilâflarına gelince; Gerek Yugoslavya hükûmeti,gerek bizzat M. Marinkoviç bu vesile ile ortaya çıkan bir takım şayialara ehemmiyet vermemişlerdir.

M. Marinkoviç müteakiben Yunan Baş vekili M. Venizelos ile de görüşmüştür. Bu mülâkat uzun sürmüştür. Bu mülâkat hakkında sorulan suallere cevaben M. Venizelos demiştir ki:

— İki memlekti alâkadar eden mesai görüşülmüştür. Ankaraya seyahatim ile Türk—Yunan itilâfı hakkında Belgrat hükûmet adamları tarafından bir güna yanlış telâkki gösterilmiyor. Yugoslav hükûmeti Yunan hükûmetinin siyasetini pek iyi bilmektedir.

M. Marinkoviç buraya her hangi bir muayyen maksatla gelmiş değildir. Çünkü Yugoslavya ile Yunanistan arasında hiç bir sui tefehhüm yoktur. Bu ziyaret bir dostluk eseridir.

Avrupa ne kadar şeker çıkaracak?

BRUKSEL, 15 A.A. — Beynelmilel şeker konferansında hu sule gelen kat'î bir itilâfta, Avrupa hükûmetlerinin her sene ihraç edecekleri şeker miktarı 1229 bin ton olarak tesbit ve şu suretle tevzi edilmiştir.

Çekoslovakya 590 bin, Lehistan 319 bin, Macaristan 85 bin, Belçika 35 bin Almanya 200 bin Kuba ve Cava için Amsterdam mukavelesinde musarrah mikdarlar muteber addedilecektir. Almanya ilk sene 250 bin ve müteakip seneler 50 bin ton fazla şeker ihraç etmesine müsaade edilmesini istediğinden konferans Chadbourne grupunu bu mesele hakkında Almanlarla müzakerede serbest bırakmıştır.

Fransada

Tahkikat

Sabık Roma sefiri ne demiş?

PARİS, 15 A.A. — Parlâmento tahkikat komisyonunda sabık Roma sefiri M. Besnard, S. N. İ. A. Virsosa eshamının borsaya ithaline mezuniyet vermesi meselesi hakkında beyanatta bulunarak diplomatik bir takım esbaptan dolayı hariciye nezaretinde beyan edilmiş olan mütaleaya hiç bir zaman iştirak etmemiş olduğunu söylemiştir. Mumaileyh, sefir sıfatile vazifesini dürüstane icra etmiş olduğunu beyan etmiş ve bütün mes'uliyetlerini kabule âmade olduğunu ilâve eylemiştir. Mumaileyhin beyanatından kendisinin bidayette ticaret ataşesile mutabık kalarak müsait bir fikir beyan etmiş olduğu anlaşılmaktadır. İşte, bu mütaleaya binaendir ki M. Peret, borsaya ithal mezuniyetini imzalamıştır. Mumaileyhin dermeyan etmiş olduğu ikinci ve gayri müsait fikir, hariciye nezaretine vâsıl olmuş ise de 1926 haziranındaki kabine buhranı dolayısile bunun maliye nezaretine tebliği teahhür etmiştir.

PARİS. 15 A.A. — Saat 4 e doğru âyan meclisinden çıkan M. Poincaré birdenbire bir rahatsızlık ve sıkıntı hissetmiştir Mumaileyhin hali hazırda bir ciğeri hafif surette tıkanmıştır. Oldukça kuvvetli bir tazyik hissetmektedir. Fakat, fiyevri yoktur. Doktorlar kendisine mutlak bir istirahat tavsiye etmiştir.

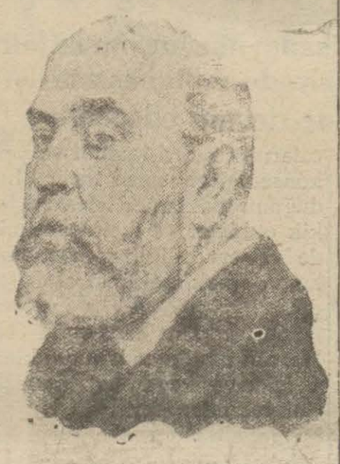

M. Besnard

Poincaré hasta

PARİS, 16 A.A. — Poincaré nin sıhhî vaziyeti endişeyi mucip olmaktadır.

PARİS, 15 A.A. — M. Poincarénin 44 dakika muayene etmiş olan doktor Boidin, gazetecilere beyanatta bulunmaktan istinkâf etmiş yalnız bir bülten vermekle iktifa etmiştir. Bu bültende hastanın sıhhî vaziyetinin tevakkuf halinde bulunduğu beyan edilmektedir.

PARİS, 15 A.A. Maliye nazırı M. Germain Martin ile bütçe nazırı M. Palmade, matbuat erkânına beyanatta bulunarak ahvalin icap ettiği tadilâtı yapmak şartile bütün projeleri hem fikir olarak tahakkuk sahasına isal edeceklerini söylemişlerdir. İki nazır bu sözlerine ilâveten demişlerdir ki bizim başlıca meşgalemiz 1931-1932 bütçesinin vaktile kabulüdür. Bu bütçedeki kat'î tevazün sağlam bir malî siyasetin en esaslı şartıdır. Malî vaziyet her ne kadar ciddî ise de istikbalden ümit kesmeğe mahal yoktur. Hattâ, vaziyet daha ziyade vehamet kesbetse de. Mumaileyhima son söz olarak eski maliye nazırı M. Reynaud'un müdebbirane idaresini methüsena etmişlerdir.

İki Amerika bankası daha kapandı

NEVYORK, 16 A.A. — Bugün Binghampton ve Weaverville'de yeniden iki bankanın yüz bin dolardan fazla zimmetle kapandığı haber alınmıştır. Ensley'tebir banka müdürünün ve Brashier'de de bir banka vezne darının intihar ettikleri haber alınmıştır.

Son Haberler

C. H. F. grupu içtimaı

Dahiliye vekili Gazi Hz.nin seyahatleri etrafında grup azasını tenvir etti

Ankara 16 (Telefonla) — C. Halk frkası grupunun bu sabahki içtimaında Dahiliye Vekili Şükrü Kaya Bey Gazi Hz. nin seyahatleri etrafında grup azalarını tenvir etmiştir.

Dahiliye vekili bu izahatından sonra Ankara su işi ile imar müdürünün vaziyetine de temas etmiştir.

Su işi için yeni bir şartname hazırlanmaktadır. Maarif vekilinin fırkada vereceği izahat gelecek haftaya kalmıştır.

Avam kamarasında

Moskova davası, İngiliz avam kamarasında münakaşa edildi

LONDRA, 16 A.A. — Avam kamarasında Moskova davası hakkında sorulan bir suale cevaben hariciye nazırı M. Henderson, muhakeme esnasında İngiltere hükûmeti aleyhinde vuku bulan esassız isnatlardan dolayı Sovyet hükûmetinin nazarı dikkatini celbeden İngiliz notasına, Sovyet hükûmetince müphem bir cevap verilmesinden İngiltere hükûmetinin büyük bir memnuniyetsizlik duyduğunu, Moskova zimamdarlarına bildirmesi için İngiliz sefirine talimat gönderdiğini söylemiştir.

Rusya hakkında sorulan diger bir suale de, Moskovaya bir İngiliz ateşemiliterinin tayin ve izamından sarfınazar ettiğini beyan etmiştir.

Diger taraftan denizler aşırı ticaret nazırı M. Gillet, Rusyaya bir İngiliz iktısadî hey'etinin gönderilmesinden hükûmet vaz geçtiğini ildirdikten sonra, vakıa böyle bir hey'etin Rusyaya gitmesine mâni hicbir engel yoktur. Fakat, gönderilmesinden de hiç bir fayda mel huz değildir. İşte bu mütaleadır ki hükûmeti menfi bir karar ittihazına sevketmiştir demiştir

Yeni teşkilâtı mülkiye ve zabıtanın salâhiyeti

ANKARA, 16 (Telefonla)— İstanbul vilâyetinin teşkilâtı mülkiyesi itibarile, İstanbul zabıtası garip bir vaziyet arzetmektedir. İstanbul polisi bir taraftan polis müdiriyetine merbut olmakla beraber, diger taraftan da kaymakamlara tabidir.

Polisin faaliyeti kaza hudutlarile tahdit edildiğinden, cerainin takibi için müşkülâta tesadüf edilmektedir.

Bu vaziyet Dahiliye vekâletinin nazarı dikkatini celbetmiş ve tahkikata başlanmıştır. Şimdiden bazı esaslar tesbit olunmuştur. İstanbul zabıtasının faaliyet hudutları kazalar dahilinde bırakılmıyacak, bütün vilâyete teşmil olunacaktır. Şükrü Kaya Bey bu hususta tetkikatta bulunduğu gibi, İstanbulda bulunan Emniyeti umumiye müdürü Tevfik Hadi Bey de tetkikat yapmıştır.

Evkaf işleri

Umumî müdür Niyazi Beyin beyanatı

Ankara 16 (Telefon) — Yeni evkaf lâyihası Heyeti Vekilede bulunmaktadır. Evkaf müdürü umumîsi Niyazi Bey muhtelif evkaf işleri hakkında şu beyanatta bulundu:

— Yeni evkaf teşkilâtı lâyihası Heyeti Vekileden çıktıktan sonra Meclise girecektir. İstanbul evkaf idaresinin elinde bulunan mezarlıklar belediyeye devredilmiş ve keyfiyet bize bildirilmiştir.

Devredilen mezarlıkların listeleri de geldi. Kıymetli mezarlıklar meselesinde evkafla belediye arasında bir ihtilâf tehaddüs ettiği doğru değildir. Esasen kıymetli mezarlıklar Evkafın elinde değildir. Yedikule, Edirnekapı, Topkapı gibi büyük mezarlıkların tapu senetlerile mütesarrıfları vardır. Evvelce bu mezarlıkların bekçilerine Evkaf aylık veriyordu. Mezarlıkların belediyeye devri üzerine tabiî maaşlarını kestik. Belediye bunlara para vermemiştir. Bize müracaat ettiler, biz de vermedik, ihtilâf rivayetinin buradan çıkmış olması muhtemeldir.

Camilerin belediyeye devri meselesi şimdilik varit değildir. Mamafih böyle bir şeyin vukuu çok muvafıktır. Evkaf muamelâtının tasfiyeye tabi tutulması meselesi henüz esaslandırılmış bir mesele değildir. Bu nokta etrafında uzun tetkikat yapmak zaruridir.

Mahlûlâtın bir çoğu gizlidir. Bununla beraber yedi sekiz bin parça tasfiyeye tabi tutulması lâzımgelen mahlûl mevcuttur. Kıymetleri hakkında bu gün için müsbet bir rakam söylenemez.

İstanbulda natamam kalan binalardan Beşinci Vakıf han binasının bu sene ikmali düşünülmektedir. Bunun için bütçeye tahsisat konulması etrafında tetkikat yapıyoruz.

Hint şairi Tagore

NEVYORK, A.A. — Meşhur hintli, şair Tagore buradan Avrupaya hareket etmiştir.

Maliye vekili iyileşti

Ankara 16 (Telefonla) — Saraç oğlu Şükrü Beyin rahatsızlığının şiddetlendiği hakkındaki haberler asılsızdır. Şükrü Beyin hastalığı nekahat devrine dahil olmuştur.

Antalyada bi yük bir otel

ANTALYA, 16 A.A.— Şehrimizde her türlü esbabı istirahati cami bir otel açılmıştır. Otelin alt kısmı kulüp ittihaz edilmiştir.

Dalgalı borçlar

ANKARA, 16 (Telefonla)— Maliye Vekâleti dalgalı borçlar komisonunun mesaisi yeni malî seneye kadar ikmal edilecektir. Vekâletteki bu komisyonun mesaisi büyük bir faaliyetle devam etmektedir. Vilâyetlere ve alâkadar devaire gönderilen dayalar ikmal edilerek komisyona iade edilmektedir. Komisyonca şimdiye kadar gelen evrakın yarısından fazlası tetkik edilmiştir. Komisyonun tediyesine karar verdiği borçlar alâkadarlara derhal tediye edilmektedir.

Londrada bir cadde sele boğuldu

LONDRA 16 (A.A.) — Dün Oxford sokağında birdenbire fışkıran sular bir kaç dakika içinde büyük bir sel teşkil ederek bütün o semti vâsi bir göl hâline getirmiştir.

Sular, binaların bodrumlarını basmış ve bir çok dükkânlarda mühim hasar yapmıştır.

Oxford sokağı altından geçen yer altı şimendiferlerinin bu kısmı da hayli mutazarrır olmuşur. İnfilâk o kadar şiddetli olmuştur ki, kaldırım taşları eli metre uzağa fırlamıştır. Kazanın vukuageldiğisahada insan zayiatı yoktur.

Lehistan Reisicümhuru

VARŞOVA 16 (A.A.) — Reisicümhur Mareşal Pilsudski rafakatinde bir doktor olduğu halde bir müddet istirahat etmek üzere Portekizin cenubu garbisindeki Madere adasına gitmiştir.

Çin hapishanesinde gre

HONG KONG, 16 A. A. — 300 kadar Çinli mahpus, kendilerine hapishanede verilen yemeklerin fenalığından dolayı protesto makamında olmak üzere açlık grevi yapmakta[illegible]

Adana ve havalisindeki seylâp durdu..

Mahkemelerde

Ihtilâs!

İhtilâsla maznun Haydar Bey

Dün ikinci cezada muhakeme edildi

Anadolu sigorta şirketinin esap defterleri üzerinde tahrifat yaparak zimmetine para gerdiği iddiasile mezkûr şirket memurlarından Haydar B. aleyine bir dava açılmıştır. Dün İkinci cezada rüyet olunan davada müddei şirket namına vekili vukat Şükûfe H., hazır bulunurdu. Dava evrakına nazaran defterde yapılan tahrifat, geçen martın 31 inci günü icra edilmiştir. İddiaya göre Haydar B. martın 22 inci günü kapanan esabı 10,500 lira üzerinden yekün etmiş, fakat ay nihayetinde bu yekûnu tahrif ederek yekûnu 6000 lira olarak göstermiştir. Diğer taraftan Haydar Bey evkafın vakıf paralar müdiriyetinden aldığı 500 küsur lirayı da noksan gösterdiği iddia edilmektedir. Dünkü celsede maznun vekili Sadı Rıza Bey, ihtilâs edildiği söylenen paranın miktarı malûm olmadığını, muhasiple diğer memurların oraya attıkları rakamların biribirini tutmadığını söyledi. Mahkeme neticede, maznun vekilinin talebi veçhile, şirket müdürü Rabbani Beyin malûmatına müracaat edilmek üzre muhakemeyi başka bir güne talik etti.

Komünistlerin muhakemesi

Mevkuf 17 komünistin muhakemesine dün Ağırceza mahkemesinde hafi olarak devam edilmiştir. Mahkeme, dün geç vakte kadar yalnız bu dava ile meşgul olmuştur.

Muhtelit mahkemelerde görülen davalar

Muhtelit Türk-İtalyan mahkemesinde Seyrisefain idaresi tarafından Piyetro Danino aleyhine açılan dava bitmiş, bu baptaki hüküm dün tebliğ olunmuştur. Seyrisefain, dört vapurunun alınarak İtalyaya götürülmüş olmasından dolayı kırk bin lira tazminat istemektedir. Davanın reddine karar verilmiş tir.

Bundan başka ayni mahkemede muhtelif yerlerdeki emlâklerinin iadesi talebile Diran Sabikyan, Mm Valdinriz, Dar ve şürekâsı Mm Stello ve Rafael Angona taraflarından hükûmetimiz aleyhine açılan davalar neticesinde mevzuu bahs emlâkin iadesine, Anjelo Kalenini ve Luizi Dragi taraflarından açılan davalar hakkında da ademi salâhiyet kararı verilmiştir.

Muhtelit Türk-İngiliz mahkemesinde de Dimitriyor, Mm Ger, Con Kostantin, Ana Gordis ve Mm Amelya taraflarından muhtelif yerlerdeki mülklerinin iadesi hakkında açtıkları davalar da biterek iade kararı verilmiş, Takohi ve Haçık Ardıryan taraflarından açılan davalar da reddolunmuştur.

Beşiktaş yangını tahkikatı bitti

Beşiktaşta ütün tüccarı Sami Nuri Beyin büyük tütün deposundan yangın çıkmış ve burada mevcut binlerce kilo tütün binanın yandığı gibi, yanındaki iki odalı Ali Rıza Paşanın köşkü ve bir bahçivanın evi kül olup gitmiştir.

Beşiktaş polis merkezi Sami Nuri Beyi nezaret altına almış ve mumailehy mevcuden adliyeye verilmişti.

Müddei umumîlik, Salim Nuri Bey hakkındaki tahkikat evrakını beşinci müstantıklığa tevdi etmiş ve müsantık Salim Nuri Beyi isticvap ettikten sonra tevkufiyetinin devamına lüzum görmiyerek kendisini serbest bırakmıştır. Tahkikata gayri mevkuf olarak devam edilecektir.

Anlaştılar

Bomonti, lokantacılarla uyuştu

Kendilerince muayyen bir komisyon verecek

Lokantacılar cemiyetinin Bomontinin bira fiatlerini indirmesi için teşebbüs ettiği ve indirmediği takdirde Bomonti bira, rakı ve gazozlarını satmamıya karar verdiği yazılmıştı.

Aldığımız malûmata göre cemiyetin teşebbüsü bu şekilde değildir. Teşebbüs gazetelere yanlış aksetmiştir.

Bomonti şirketi bira satan lokantacılara muhtelif komisyonlarla bira vermekte, bu yüzden zararlı rekabetlere meydan verilmektedir.

Lokantacılar teşebbüslerinde bira fiatlerinin indirilmesini değil, lokantacılara verilen komisyonların tezyidini ve komisyonlarda müsavat teminini istemişlerdir. Teşebbüsü şirkette musip görmüş ve lokantacıların sınıflarına göre bir komisyon tespitine razı olmuştur.

Şoförler cemiyeti

Şoförler cemiyeti intihabatı meselesi henüz halledilmemiştir. Fakat esnaf murakabe bürosunun bu günlerde intihap gününü bildireceği zannolunuyor.

Seylâp dindi

Su altında kalan binalar yıkılıyor

Hakikî hasar mikdarı henüz tesbit edilmedi

ADANA, 15 — Yağmur devam etmekle beraber hızını kaybetmiştir.

Seyhan nehri biraz alçalmış fakat Taşköprü civarı ile Türk ocağı binasının bulunduğu mıntaka el'ân su altındadır ve bu taraflarda bulunan binalar birer birer yıkılmaktadır.

Açıkta kalan felâketzedelerin miktarı bin kişiye yaklaşmaktadır.

Felâketzedeler han ve hamamlara yerleştirilmişlerdir. elbise de dağıtılacaktır.

İnsan zayiatının miktarına gelince, bu da henüz belli değildir. Bu dakikada isim olarak sayılan ancak sekiz kişidir.

Mülhakatın vaziyeti ise tamamen meçhuldür. Köyler ile en küçük bir muhabere vasıtası bile mevcut değildir.

MERSİN, 14 — Yağmur dinmiştir. Etrafı istilâ eden sular yavaş, yavaş çekilmektedir. Zarar ve ziyan çok fazladır. Beş yüz bin lira kadar tahmin ediliyor. Birçok evlerle şimendifer yolunun bir kısmı yıkılmıştır. Silifke ve Tarsusla muvasala kesilmiştir.

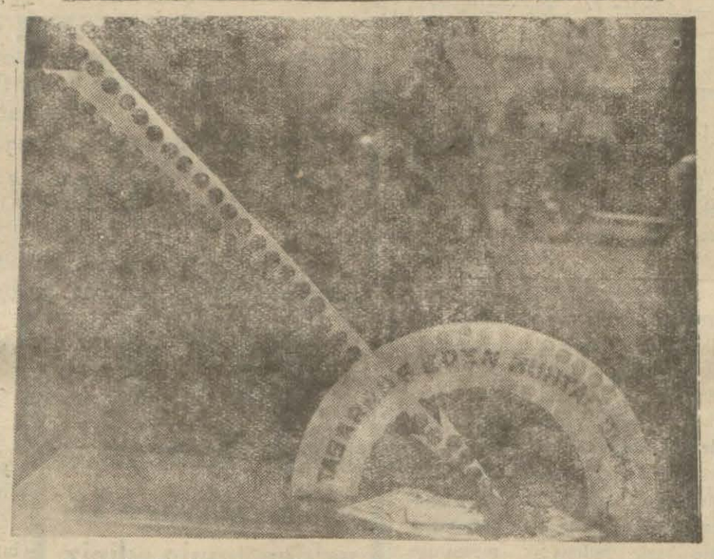

İş Bankasının tasarrufa dair güzel bir reklâmı

Tasarruf davasında İş Bankası önayak oldu

Banka iki sene evvel getirttiği kumbaralarla halkı tasarrufa çalıştırdı

Yerli mallar haftası ve vitrin müsabakasının bugün altıncı günüdür. Müsabakaya giren vitrinler meyanında Türkiye İş Bankasının Beyoğlu şubesinde yaptığı vitrin de kayde şayandır. Celbettiği kumbaralarla tasarruf işinde ön ayak olan İş Bankası bu vitrinle yalnız müsabakaya iştirak etmekle kalmamış, ayni zamanda vitrinde filimle de tasarrufun kıymet ve faidelerini halka göstermek gibi çok nafî ve faydalı bir tasarruf propaganda yapmıştır. İş Bankasının vitrininde gösterilen filmin mevzuunun Amerikada bir çocuğun tasarruf neticesi nasıl tahsilini devam ettirdiğini nasıl Darülfünuna girerek büyük adam olduğunu, tasarruftan nederece istifade ettiğinitesbit etmektedir. Halk filmi alâka ile seyretmektedir.

Türkiye İş Bankası tasarruf kumbaraları ile daha 1928 senesinden itibaren memlekette tasarruf temini için sarfı mesaiye başlamış ve bu mesaisinde hergün bir parça daha fazla muvaffak olmuştur. Bankanın bu sahadaki faaliyeti yalnız nakdî tasarrufu temin etmekle kalmamış, Banka Avrupadan celbettiği kumbaraları da memleketimizde yaptırmıya muvaffak olmuştur. İki senedenberi Avrupadan kumbara getirilmemekte yerli kumbaralar kullanılmaktadır. Kumbaraların yalnız İstanbulda gördüğü rağbet on binlerle ifade edilemiyecek kadar çok

İş Bankasının tasarrufa verdiği kıymet ve ehemmiyeti takdir etmemek kabil değildir. Banka daha bir tasarruf haftası ve günü tayin edilmeden evvel İstanbul şubesinin küşadı tarihi olan 25 kânunuevvel tarihini Banka için tasarruf günü olarak kabul etmiş ve geçen sene bugün de Bankada merasim yapılarak Türk amelesini, muallimleri bankaya toplamış, tasarruf yolunda yürümenin, aileleri ve çocukları tasarrufa alıştırmanın faidelerini anlatmıştı. Bunun büyük faydası görülmüş, bu bir sene zarfında tasarruf kumbaraları muamelâtında şayanı hayret bir tezayüt görülmüştür. Banka için 25 kânunuevvel bermutat tasarruf günüdür.

Bir tavzih

İstanbul gazetelerinden bazıların da Dil Encümeninin faaliyetlerine dair bana atfen bir takım sözler intişar etmiş. Bir defa, ben her hangi bir gazete muhabirine beyanatta bulunmuş değilim. Bu sözler olsa olsa hususî bir konuşma esnasında dinlenip yanlış zaptedilmiş bazı cümlelerin perakende serpintileri olabilir.

Yakında, bizde dil ve kültür meselerine dair fikirlerimi makale şeklinde neşredeceğimden, o eksik, karışık ve bozuk beyanatın bana atfedilmemesini rica ederim.

Y. K.

Türk ocağında konferans

17 birinci kânun çarşamba günü akşamı saat 18 de müderris Ayni zade Hasan Tahsin Beyfendi tarafından Millî Tasarruf haftası hakkında bir konferans verilecektir. Bunu müteakip sinema gösterilecektir. Bu

Ekonomi

Nebatî ipek

Adanada ismi meçhul bir nebat

İpek gibi parlak elyaf vücuda getiriyor

Adanada çiflik sahiplerinden Ahmet Hilmi Bey tarafından çiflik erazisinde pamuk gibi koza yapan bir nebat bulunmuştur. Elyafı pamuğa nispetle çok daha parlak ve düzgün, fakat kısa olan bu nebat Ahmet Hilmi Bey sureti hususiyede yetiştirmiş ve bir kökte 500 koza yetiştiğini görmüştür. Henüz ismi olmıyan, fakat şimdilik nebatî ipek denilen bu kozalalardan İstanbul ticaret odasına bir miktar gönderilmiştir.

Oda bu kozaları sanayii nesciye mütehassıslarına gösterecek ve nesç sanayiinde bundan istifade edilip edilemiyeceği tahkik edilecektir.

Nümunelik yetiştirilen ve henüz ıslah edilmemiş olan bu nebatın elyafı pamuk elyafından daha kısa ve daha yumuşak, fakat daha mukavimdir. İpek gibi parlaktır, kutru müsavidir. Mutahassıslar bu nebatın mensucatta kabili istimal olduğu neticesine vâsıl olurlarsa sanayi âleminde mühim bir yenilik olacak, Adana da mühim bir istihsal maddesi elde etmiş bulunacaktır. Nebat üzerinde ehemmiyetli bir tetkik yapılacaktır.

Yerli isim taşıyan ecnebi kumaşlar

Üzerinde eski harflerle Florya, Anadolu, Bursa, muhayyer ve saire gibi markalar bulunan kumaşların, mensucatın yerli mal zihabını tevlit etiği için gümrükçe ithaline mâni olunmakta idi.

Üzerindeki resimler, etiketler, markalar ve yazılar yüzünden Türkiyede imal edildikleri zannedilen bu malların badema markalı, etiketli, resimli yerleri kesildikten sonra ithaline müsaade edilmiştir.

Trabzon ve Artvin tütünleri satılamayor

Trabzon ve Artvin tütün piyasasında satış buhranı vardır. Bu hususta Trabzon tütün tacirleri, tütün inhisar idaresine müracaat etmişlerdir. Trabzon da satılmamış milyonlarca kilo istok tütün vardır Hükûmet Samsun tacirlerine yardım ettiği gibi Trabzon tütün tacirlerine de yardım edilmesi isteniyor.

Teşrinisanide İstanbul limanının faaliyeti

Geçen ay içinde limanımıza 856 vapur gelmiştir. Liman istatistiklerine göre liman harekâtında birinci dereceyi işgal eden Yunan vapurları dır. Bir ay içinde limanımıza gelen Yunan vapurlarının miktarı 193 e baliğ olmuştur.

İkinci dereceyi İtalyan vapurları işgal eder. Yekûnu 157 dir. Üçüncü derecede İngiliz vapurları gelir ki bunların da yekûnu 148 dir.

Ayni ay içinde limanımıza 127 Türk vapuru gelmiştir. Bu suretle vapurlarımız liman harekâtında dördüncülüğü işgal etmektedir.

Liman istatistiklerinde Yunan, İtalyan vapurlarının birinci plânda kalması yeni bir şey değildir. Evvelki istatistiklerde de Yunan ve İngiliz İtalyan vapurları mühim mevki işgal ediyordu. Bu vapurların ekserisinin limanımızla bir münasebeti yoktur. Transit olarak Rusyaya geçmişlerdir. Yalnız transit olarak limanımızdan 98 tane Yunan vapuru geçmiştir.

İstanbul Defterdarlığında yeni teşkilât

ANKARA, 16 (Telefonla)— İstanbul Defterdarlık ve Maliye tahsil şubeleri teşkilâtında haziran bidayetindebazı değişikler yapılacaktır. Bu değişikliğin Defterdarlığın gösterdiği lüzum üzerine yapılacağı söylenmektedir. Defterdar Şefik B. son Ankara seyahatinde bu hususta vekâlete bir proje takdim etmiştir. Bilhassa Maliye şubeleri kısım baş memurlarının salâhiyetleri

Şeker itilâfı

Şekerciler Alpullu fabrikasile anlaştı

Evvelâ yerli şekerler sarfedilecek..

Şeker ithalât tacirleri ile Alpullu fabrikası arasında memleket sanayii lehine bir antant yapılmıştır.

Bu antanta nazaran evvelâ dahili istihsal istihlâk edilecek, bilahare hariçten ithalât yapılacaktır.

Bu antanta şimdiye kadar Ruslar iştirak etmemişler ve daima fiatleri düşürerek yerli istihsale rekabet etmişlerdir. Maamafih şimdi Ruslar da bu antanta iştirak etmiş bulunmamaktadır.

Diğer taraftan da kahveciler birliğinin teessüsü de emri vaki haline gelmiş bulunmaktadır. Birlik daha ziyade kredi meselesini halletmiş olacaktır. Ticaret müdürlüğünün bu hususta ki tahkikata trüst yapıldığı sayiası üzerine başlamış, fakat keyfiyet anlaşıldıktan, yapılan şeyin trüst olmayıp birlik olduğu tahakkuk edince tahkikat durmuştur.

Haysiyet divanına bir eczacı intihap ediliyor

Etibba Odası Hey'et Divanına 16 kânunusani cuma günü Darülfünun koonferans salonunda bir eczacı aza intihap edilecektir.

İntihap Odaya mukayyit tabip, diş tabibi, eczacı ve dişçi azanın iştirakile yapılacakır.

Aza intihap hakkını haiz eczacı azanın 35 yaşını ikmal etmiş olması ve 10 sene ifayı hizmet etmiş bulunması ve hiç bir suretle mahkûm olmaması meşruttur.

Etibba Odasının senelik heyeti umumiye içtimaı bu intihabatı takip edecek ve bu intihap ta cuma günü gene Darülfünun konferans salonunda toplanacaktır.

Hilâliahmer balosu

Hilâliahmer cemiyeti perşembe günü Türkuvaz salonlarında kışlık balosunu verecektir.

Cenaze otomobilleri

Hifzıssıhha kanunu mucibince belediyeye ait cenaze nakline mahsus araba ve otoomobiller cenazeden başka bir şey nakledemiyeceklerdir.

Sıhhiye müsteşarı

Sıhhiye müsteşarı Hüsamettin Bey dün Sıhhiye müdüriyetine gelerek bir müddet meşgul olmuşlardır.

Şeker teberruatı

Pangaltıda Kalyoncu zade şekerci İsmail Hakkı Bey Himayei Etfalin Yeniköydeki kalender yurdundaki talebeye tevzi edilmek üzere (200) külâh şeker teberr'. etmiştir.

Kadastro plânları

Büyükadanın Cami ve Emin Sinan mahallelerinin kadastro plân ve haritalarile senetleri tapu idaresine devr ve sahiplerine tevzi edilmiştir. Bu ayın nihayetinde Mimar Hayrettin mahallesinin plân ve haritaları kadastro idaresinden tapuya devredilecektir.

Baytar mektebi rektörlüğü

Baytar mektebi drektörlüğüne mezkûr mektep fiziyoloji müderrisi Sabri Bey tayin edilmiştir.

Sakarini herkes satamayacak

Hususî tağyirata tabi müstahzarata dahil olması şehrimize ithali memnu bulunan sakarini herkes satmıyacak ancakSıhhiye vekâletinin emrile eczane ve lâburatuvarlara tevzi edilecek ve eczaneler satabilecekler dir.

Muhtelit mübadelede

Mübadele komisyonunda dün bürolar umumî bir içtima akted

Behçet Bey

Ahvali sıhhiyesi çok iyidir

Bacağındaki kurşun bugün çıkarılacak

Evvelki gün bir taarruza uğrayarak ayağından ve kollarından yaralanan tütün inhisarı umumî müdürü Behçet B. in sıhhati iyidir.

Mumaileyhin, kaldırıldığı hastahanede tedavisine devam olunmaktadır. Verilen malûmata nazaran Behçet B.in kollarındaki yaralar sıyrıntıdan ibarettir.

Aldığı yaranın en tesirlisi ayağındadır. Çünkü kurşun içeride kalmıştr.Bugün bacağın içinde kalan kurşun ameliyatla çıkarılacaktır.

Maamafih ameliyatın muvaffakiyetle neticelenerek ayakta hiç bir arıza kalmıyacağı temin edilmektedir.

Öğrendiğimize göre, hâdisede hiç dahli olmadığı halde öldürülen kapıcı Hüseyin ağanın ailesi ve iki çocuğu vardır.

Hâdisenin akabinde intihar eden Hayri B. de altı çocuk babasıdır.

Rıhtım

İmtiyaz müddetinin temdidi doğru değil

Şirkete taahhütlerini ifa ettirmek mevzuu bahistir

Rıhtım şirketinin mukavelesini temdit için hükûmetle müzakeratta bulunduğu ve şirket drektörünün bu işle Ankarada meşgul olduğu hakkında bazı neşriyat olmuştur.

Bu hususta alâkadar bulunan bazı zevat, Rıhtım şirketi imtiyazının temdidinin mevzuubahs olacağını söylemektedirler.

Çünkü şirket mukavelesinin bitmesine otuz altı sene kadar bir müddet vardır.

Bu müddet bitmediği, ve bitmesine de daha epey zaman olan imtiyazın temdidinden bahsetmek yanlıştır.

Maamafih temas ettiğimiz alâkadar memurlar, şirketle hükûmet arasında, imtiyazda mevcut bazı taahhüdatın ifa edilmemesi yüzünden bir ihtilâf mevcut olduğunu söylemektedirler.

Bir hafta evel Ankaraya giden şirket drektörü hükûmetle temas etmekte ve müzakeratın safahatını Paristeki şirket merkezine bildirmektedir.

30 şoför cezalandırıldı

Otomobillerin 20 kilometrodan fazla gitmemeleri hakkındaki emre riayet edip etmedikleri hususunda yeniden teftişat yapılarak son bir hafta içinde emre riayet etmediği görülen otuzdan fazla şoför tecziye edilmiştir.

Teavün sandığı

Lokantacılar cemiyetinde bir teavün sandığı tesis edilmiştir. Sandık cemiyet âzalarından ölenlerin ailelerine muayyen nisbette bir para verecek, hasta olanlara, kazaya uğrayanlara da gene muayyen nisbetlerde muavenet edilecektir.

Gümrükte ihtilâs var mı?

Bir muhakeme esnasında gümrük memurlarından İzzet, Kâzım ve İhsan Beyler gümrükte 2000 liralık ihtilâs olduğunu söylemişler, bunun üzerine de gümrükte tahkikat başlamıştır.

Maamafih gümrük müdürü gümrükte her hangi bir ihtilâsı sureti katiyede tekzip etmektedir.

Lokantaların istihlâk vergisi

Lokantacılar cemiyeti lokantalardan istihlâk vergisinin kaldırılması için iktısat ve Maliye vekâletleri nezdinde teşebbüste bulunmuşlardır. Bu teşebbüsler hüsnü kabule mazhar olmuş ve bu hususta tetkikata başlanılmıştır. Tetkikat neticesinde keyfiyetin meclise arzedilmesi ihtimali vardır.

Müsamere..

Güzel Sanatlar Birliğinden:

18-12-930 perşembe günü saat 17 40 ta verilecek müsamereye aza ile davetlilerin teşrifleri rica olunur.

Vilâyette

Vazifeler ayrılacak

Kaymakamlar ve merkez memurları

Kadınlar muhtar olabilir mi, olamaz mı?

İstanbul vilâyetinde yeni yapılan mülkî teşkilât dolayısile bazı hususatta kaymakamlar ile merkez memurlarının vazifeleri tearuz emektedir.

Aldığımız malûmata göre bu mesele hakkında vilâyet ve Emniyeti umumiye müdürü Tevfik Hadi Bey tetkikatta bulunmaktadır. Bu tetkikat neticesinde idarî hususatta kaymakam ve merkez memurlarının vazifeleri ayrılarak tesbit olunacaktır.

Bu tetkikat şayi olduğu gibi ceraimin takibinde polisin müşkülâta maruz olması dolayısile değildir. Çünkü herhangi bir cürüm veya caninin takibinde merkezler eskisi gibi takibat yapmaktadır. yalnız merbut oldukları kaymakamlıkları da haberdaar ediyorlar.

Kadınlar muhtar olabilirler mi?

Muhtar intihabatı için istihzarata devam olunmaktadır.

Bu münasebetle kadınların da muhtar ve hey'eti ihtiyariye âzası olup olamiyacağı münakaşa edilmektedir.

Bu hususta salâhiyettar bir zat dün muharririmize demiştir ki:

— Hey'eti ihtiyariyeye kimlerin âza olabileceği daha fazla köy kanunundan istihraç olunmaktadır.

Filvaki kanunda ihtiyar meclislerinde birinci derecede civar ve sihriyeti olanların, yani baba ile oğul, kaynata, kardeşlerin içtima edemiyeceği yazılıdır. Bu de ihtiyar meclislerine yalnız erkeklerin âza intihap olunacağını gösterir. Eğer kadınların da âza olmasına cevaz verilseydi kanunda, kaynana, ana ile kızı bir mecliste içtima edemezler, gibi bir kayıt olması lâzım gelirdi.

Defterdar B. hasta

Defterdar Şefik Bey iki günden beri hasta bulunmaktadır.

Hariciyede müsabaka imtihanı

ANKARA, 16 — Hariciye vekâletinde münhal memuriyetler için bir müsabaka imtihanı yapılmıştır. Müsabakada birinciliği İstanbul Hukuk fakültesi mezunlarından Kemal B. kazanmıştır. Diger muvaffak olanlar şunlardır: Hukuk mezunlarından Sadi, Mülkiyeden mezun İrfan, Faik Âli, Ticaret mektebinden Şadan Beyler.

Gümrükler umumî müdürlüğü nakledilmeyecek

ANKARA, 16 (Telefonla)— Gümrükler umum müdürlüğün İstanbula nakli için tüccar tarafından burada henüz bir müracaat vaki olmamıştır. Fakat temas ettiğim mehafilde böyle bir şeyi lüzumsuz ve gayri kabil görülmektedir.

Aslı yok

Bir gazetede Rusyadan buraya gelen eşyanın Türk menşe sehadetnamesi ile Romanyaya sevkedildiğini yazılmıştı. Ticaret odası bu haberi sureti katiyede tekzip etmekte ve Türk malarından maada hiç bir şeye menşe şehadetnamesi verilmediğini bildirmektedir.

Oburun ismi ne imiş?

Birkaç gün mukaddem Beyazıt lokantalarından birinde Adem Timur namında birinin 120 köfte ile birkaç kap yemek yediğini yazmıştık. Bu yemekleri yiyen oburun ismi Adem Timur değil, memleketinden yeni gelen İşkodralı Cemil namında

Fikir, Mizah, Edebiyat, San'at

Milliyet

Asrın umdesi "Milliyet" tir

17 K. EVVEL 1930

İDAREHANE — Ankara caddesi No: 100 Telgraf adresi: Milliyet, İstanbul.

Telefon numaraları: İstanbul 3911, 3912, 3913

ABONE ÜCRETLERİ

	Türkiye için	Hariç için
3 aylığı	400 kuruş	800 kuruş
6 „	750 „	1400 „
12 „	1400 „	2700 „

Gelen evrak geri verilmez

Müddeti geçen nüshalar 10 kuruş tur. Gazete ve matbaaya ait işler için müdiriyete müracaat edilir.

Gazetemiz ilânların mes'uliyetini kabul etmez.

Bugünkü hava

Dün hararet en çok 17 en az 11 derece idi. Bugün ruzgâr mütehavvil esecek hava yağmurlu olacaktır.

Çamlara kıymayalım!

Haklı söz! A. Daver Bey kendi sütununda yılbaşı ve Noel münasebetile İstanbulda kesilen çamlara karşı büyük teessür ve alâka gösteriyor. Bu alâkaya tahsin etmemek elden gelmez, lâkin munsif olalım, bizde çam yalnız Nöel münasebetile mi devrilir?!

Kadınlar ne olamazlar!

Evvelâ bir kalemde hatırlatırım ki pek muhterem hemşirelerimiz erkek olamazlar. Bu sözün pek derin bir mânası olduğuna da ayrıca nazarı dikkati celbederim. Vakıâ bir zamandanberi Hanımlarımızın hâkimliğe kadar çıktığı görülüyor, fakat bu hiç bir zaman erkeğin hâkimiyetini sarsacak bir şey değildir.

İki gün evvelki gazetelerden biri kadınların mahalle muhtarı da olamıyacaklarını yazıyordu. Bu pek tabiîdir, kendi başına, fâili muhtar olamıyanlar mahalle muhtar olabilir mi?

İki oyuncak!

Yil başı çocuklar için bir sevinç mevsimidir. O günler daha yaklaşırken, küçük yürekler sevinç ve heyecanla dolar. Zengini alır oynar, fukarası bakar imrenir. Her halde dükkân vitrinlerindeki oyuncaklar sevindirici şeylerdir.

Dün tesadüfen Sandal bedestenine gitmiştim, satılmak için teşhir edilen eşyaya mahsus camekânda bir oyuncak gördüm. Yil başının yaklaştığı, başka çocukların oyuncaklara bakarak yahut malik olarak sevindiği bu günlerde o çocuğun elinden oyuncağını alıp satılığa çıkarmıya sebep olan ifrit acaba nedir!!! FELEK

İrtihal

Hanya eşrafından Kaurzade İbrahim Beyin zevcesi Esna H. vefat etti. Cenazesi bugün saat on ikide Bostancıdaki hanesinden kaldırılarak Eyipsultana nakil ve oradaki makbere defnedilecektir.

Bir insan yaratmak kabil olursa...

—İngilizceden—

Genç adamın zihni hep şu çetin mesele ile meşguldü: Hayat yapılabilir mi?..

Çok şey okumuş, çok şey tetkik etmiş ve şu neticeye varmıştı ki canlı bir insan yapmak mümkündür. Canlı bir insan vücude getirmedikten sonra bu ilim ve fen neye yarardı?..

Çalıştı, herkesten gizli tuttuğu bir takım esrara vukuf sayesinde muvaffak oldu. Evvelâ demirden iri bir insan yaptı. Sonra bu ağır, cesim madenî insanı harekete getirebildi. Ona her istediğini emrediyor, yaptırıyordu. Bu cesim insanı gören hiç kimse onun demirden yapılmış, sonra can verilmiş bir mahlûk olduğuna ihtimal vermezdi.

Demirden adam da herkes gibi giyiniyor, yiyor, içiyordu. Fakat bu garip mahlûku görenler ona merakla uzun uzadıya bakmaktan kendilerini alamıyorlardı. Onu ilk gören kadınlar çığlık koparıyorlar, çocuklar korkudan ağlıyorlardı. Bu adam nereden gelmişti?.. Hangi memleketin insanıydı?.. Bu merakı kimse tatmin edemiyordu. Asıl şaşılacak şey bu cesim vücudün istediği, daha doğrusu kendini imal eden genç adamın emrettiği zaman sanki rüzgârla uçuyormuş gibi arkasından yetişilemiyecek bir hızla bir yerden bir yere gitmesiydi.

Bir zaman böyle geçti. Genç adam kendi eserinden, demir adam da efendisinden memnundu. Genç adam kâinatın en büyük esrarını ele geçirmiş, istediği şekilde demirden bir insan vücude getirmişti.

Bu etten, kemikten bir insan için az mı gurur verecek bir şeydi?.. Fakat bu sırrı kimseye söylemiyordu. Bu gurur ve iftihar içinde zaman geçerken bir gün demir insan efendisine:

— Ben, dedi, bu yaşayıştan hiç bir şey anlamıyorum. Buna artık bir nihayet vermek lâzım..

Efendisi hayret etti. Bu beklemediği bir şeydi:

— Ölmek mi istiyorsun?.. diye sordu.

—Hayır.. Ölmek değil.. Kendime bir eş istiyorum.

Efendisi, hiç bir cevap bulup veremedi. Fakat o ısrarla devam etti:

— Benim hayatıma ortak olacak bir kadın istiyorum. Tıpkı benim gibi bir kadın olacak...

Efendisi bir şey söylemedi.

Fakat demir adam çekilip gittikten sonra efendisi kendi kendine şöyle düşünmeğe başladı:

— Nasıl?.. Buna bir eş mi?.. Bu olamaz.. Dünya yüzünde karı koca böyle bir canavar ailesine vücut vermek en büyük cinayet olur. Bu çiftin çocukları olacak, sonra bunlar artarak dünyayı istilâ edeceklerdir. Zavallı insanlar ne olacak?... Hayır... Ben bu kendi eserim olan çirkin, kaba mahlûka bir de eş yapamam..

Devrisi gün demirden adam gene efendisine geldi. Sesinde, vaziyetindeki tehdit kuvvetliydi:

— Ben bir eş istiyorum, demiştim, hâlâ cevap alamıyacak mıyım?..

— Hayır.. Buna imkân yok...

— Öyle ise beni niçin yarattın?..

— Öyle istedim, öyle yaptım...

— Peki.. Fakat artık ben senin esirin değilim. İntikammdan kork..

Başka bir şey söylemedi, çıktı, gitti. Bir daha görünmez oldu.

Genç adam, elile, zekâsile vücude getirdiği bu mahlûkun nankörlüğünü düşündü. Bu çok acı bir şeydi. Fakat bu elemini hafifletmek için genç bir kızla evlenmeğe teşebbüs etti.

Hakikaten sevdiği güzel kız ona o çirkin mahlûku unuttturmuştu. Fakat düğün gecesinin sabahı gelin ölü olarak bulundu. Güvey şüphe üzerine tevkif edildi. Masumiyetini güç hal ile isbat edebildi. Bir gün demir adam gene efendisine geldi:

— Zevcem öldü, dedi, beni mes'ut etmedikçe sana saadet yoktur...

— Seni öldürürüm..

— Bana hayat vermek elinde fakat öldürmek imkânsız..

Rollerimiz değişiktir: Sen beni öldüremezsin, ben sana hayat veremem. Sen bana hayat verdin, fakat bu hayatı alamazsın!..

Evet... Genç adam bunun sırrını keşfetmemişti!..

Mektepliler müsabakası:

Tasarruf ve iktısat

83 üncü haftanın 3 üncülüğünü Galatasaray lisesinden N. Muhtar Bey kazanmıştır. Yazısı şudur:

Bu haftanın en mühim haberini "Yerli mallar„ haftasının cuma sabahından itibaren başlaması teşkil eder.

Böyle bir işe teşebbüs ederek onu mevkii fiile koyan" Millî Tasarruf ve iktısat„ cemiyeti çok yerinde ve lüzumlu bir iş yapmış ooluyor.

İktısat cidalinde er geç muvaffak olacağımız şüphesizdir. Bunun için bu gibi vesileler iddiası çok şayanıarzudur..

Bu önümüzdeki yerli mallar haftası zarfında şehirde reklâmlar yapılacak ufak nümayişler tertip edilerek halk teşvik oluna caktır. Bu münasebetle yarın [Darülfünun] ve [Galatsaray] salonlrında konferanslr verileck tir.

Halkımızında müzahir davrana cağı şüphesizdir. Esasenhiç bir Türk vatandaş uhdesine düşen vazifeyi ifadan çekinmez ve çekinmemelidir de !..

Gazi Hz.

(Baş tarafı 1 inci sahifede)

rikasına gidilmiştir. Gazi Hz. saat 15 e 10 kala bu fabrikaya girerek her tarafını gezmişlerdir.

Gazi Hz. bu yerli fabrikanın millî iktisadiyattaki ehemmiyetli rolünü tetkik etmişlerdir.

Bundan sonra da o civarda "Ali Halim„ mensucat ve triko taj fabrikasını, bunu müteakip te yanındaki büyük deri fabrikasını ziyaret etmişlerdir.

Gazi Hz nin bu millî fabrikalardaki tetkikatı on altıya kadar devam etmiştir.

Bu sıralarda şiddetli yağmur yağmasına rağmen fabrikaların işçileri ve o civarın halkı Gazi Hz. ni görmek için fabrikaların önünde bekleyorlardı.

Gazi Hz. ziyaret ettikleri fabrikalarda gördükleri faaliyet ve intizamdan çok memnun olmuşlar ve sahiplerinin maruzatını büyük bir alâka ile dinlemişlerdir. Yerli mamulâtın yüksek inkişafını ve gösterilen muvaffakiyetleri takdir eden Gazi Hz. fabrika sahiplerine faaliyetleri etrafında bir çok sualler tevcih ederek iktisadî vaziyetleri ve çıkarılan yerli malların satışları hakkında malûmat almışlardır.

Fabrikaların vaziyetleri umumiyetle iyi olduğu ve seri adımlerle inkişaf halinde olduğu anlaşılmıştır. Fabrikaların şikâyetlerini mucip olan müşkilâtın izalesi ve ihracatın artması için lâzımgelen tetbirler alınacaktır.

Gazi Hz. Kazlıçeşme mıntakasındaki fabrikaları gördükten sonra sanayi ve maadin Bankasının Bakırköyündeki bez fabrikasını, Zeytinburnu çimento fabrikasını ve Sultanahmette bir çorap fabrikasını da ziyaret ederek tetkikatta bulunmuşlar ve on sekizde saraya avdet buyurmuşlardır. Gazi Hz. gördükleri fabrikaları beğenmişlerdir.

Gazi Hz. nin bu gün de ziyaretlerine devam etmeleri ve cuma günü Trakyaya hareket etmeleri muhtemeldir.

Gazi Hz. nin refakatindeki müfettişler

Gazi Hz. ne tetkik seyahatlerinde refakat eden müşavir ve müfettişler tetkiklerine dün de devam etmişlerdir. Tetkikat bitmek üzeredir. Raporların mühim bir kısmı hazırlanmıştır. İktisat müşaviri Şefik Bey Sanayi ve maadin müdür muavini Ali Sami Beyden bankaya merbut fabrikaların son senelerdeki faaliyetleri ve bilânçoları hakkında esaslı malûmat almıştır.

Gazi Hz. nin tetkikatı arasında bu bankanın faaliyeti de mühim bir mevki işgal etmektedir.

Gazi Hz. nin bu gün Halk fırkası vilâyet merkezini ziyaret etmeleri ve Halk fırkası kaza ve nahiye reislerinin kendilerine takdim edilmesi muhtemeldir.

İSTANBUL, 16 A.A.— Reisicümhur Hazretleri, bugün saat 14 te dairelerinden ayrılarak İstanbulun muhtelif semtlerinde müteaddit sanayi müessese-lerinde tetkikatta bulunmuşlardır.

Bugünkü tetkikleri, Ermis konserve fabrikası ile Yedikule de iplik, kösele, dokuma, Bakırköyde çimento, Çemberlitaş çorap fabrikalarına inhisar etmiştir.

Gazi Hazretleri, fabrikaların her tarafını gezip görerek sermayeleri, vasıtaları, istihsal kabiliyetleri, ihtiyaçları ve işçilerin vaziyetleri hakkında malûmat almışlar ve henüz teessüs devresinde olmakla beraber millî sanayiin iyi bir surette inkişaf etmekte olduğunu memnuniyetle müşahede buyurmuşlardır.

Reisicümhur Hazretleri bu tetkikattan sonra saat 18 de Dolmabahçeye avdet etmişlerdir.

Bilmecemiz

	1	2	3	4	5	6	7	8	9	10	11
1	■	■	A	N	T	A	L	Y	A	■	■
2	■	■	M	A	İ	■	A	İ	T	■	■
3	A	M	A	■	■	■	■	■	A	■	K
4	N	A	■	A	D	A	N	A	■	R	E
5	T	İ	■	D	O	L	A	R	■	E	S
6	A	■	■	A	L	■	L	İ	■	■	T
7	L	A	■	N	A	L	İ	N	■	T	A
8	Y	İ	■	A	R	İ	N	A	■	E	N
9	A	T	A	■	■	■	■	■	E	N	E
10	■	■	■	R	E	■	T	E	N	■	■
11	■	■	K	E	S	T	A	N	E	■	■

bilmecemizin halleditmiş şekli

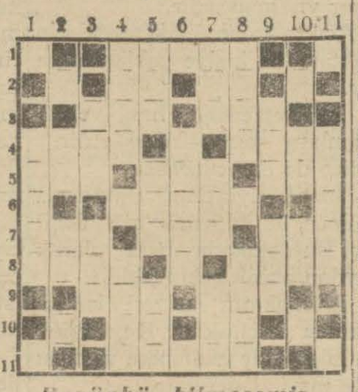

Bugünkü bilmecemiz

Soldan sağa ve yukardan aşağı

1 — Ekilmiş arsa (5).
2 — Hicap (2). Kırmızı (2).
3 — Bir diş ismi (3). Tahmin (3)
4 — Bayat değil (2). Makara ipi (4).
5 — Bal amelesi (3). Çoban (3). Dudak (3).
6 — Damla (5).
7 — Trabzonlu (3). Büyük (3). Top musabakası (3).
8 — Aletler (4). Bir yeşillik (4).
9 —Afrikada bir nehir (3)Rakı(3)
10 — Nota (2). Hicap (2).
11 — Az değil (5).

İstanbul gümrüğünden 28 Haziran 1930 tarihinde aldığım 13948 No. lı makbuzu zayi eylediğimden yenisini çıkaracağımdan eskisinin hükmü yoktur.

Sonsino Sefiha

İstanbul ikinci icra memurluğundan; Bir borçtan dolayı mahcuz ve satılması mukarrer bulunan ayna, kanape, konsol, masa ve saire 20-12-930 tarihine müsadif cumartesi günü saat 12 den 13 buçuğa kadar bilmüzayede Feriköyünde eski karakol sokak 4N.h hane önünde satılacağından talip olanlarını yevm ve saati mezkûrde mahallinde hazır bulunacak memuruna 930-4872 dosya numarasile müracaat eylemeleri ilân olunur.

Yarın akşam ASRİ SİNEMADA

İlk defa olarak irae edilecek

GECE BATAKHANESİ

Filminde açık sahneler, mütenasip vücütlü sehhar ve dilber kadınların iştirak ettiği işinuş ve sefahet âlemleri görülecektir.

İlâveten: Şimdiye kadar emsali görülmemiş muazzam VARYETE programı.

Tafsilât yarınki gazetelerde

Bugün 2 1-2 matinesinden itibaren ALKAZAR da

Türk sporcularının iştirakile Atina'da yapılan Balkan olympiadı ve Türk sporcuların koşularını gösteren muazzam film gösterilecektir

Ayrıca Rum artistlerile Atina'da yapılan ilk Yunan filmi

DÜNYADAN UZAK

8 kısımlık hissi dram

Her akşam ve 4 1-2 matinesinde 20 kişilik muazzam senfonik orkestra

Yarınki perşembe akşamı saat 21,30 ta

FRANSIZ TİYATROSUNDA

meşhur piyanist

ALFRED CORTOT nun

ilk resitali

Cuma günü saat 18,30 te veda resitali

Bugün küçük ve büyük herkes

FRANSIZ TİYATROSUNDA

gidip kuklalardan mürekkep

PICCOLI TİYATROSUNUN

temsil etmekte olan LE BARBIER DE SEVILLE operasını görmelidirler. Bugün saat 17,30 te matine ve 21,30 te suvare. Yarınki perşembe yeni program olarak LA BELLE AU BOIS DORMANT

Harik, hayat, kaza ve otomobil sigortalarınızı Galatada Ünyon hanında kain ÜNYON SİGORTASINA Yaptırınız.

Türkiyede bilâ fasıla icrayı muamele etmekte olan

ÜNYON

kumpanyasına bir kere uğramadan sigorta yaptırmayınız.

Telefon: Beyoğlu - 2002

MAXIM

Noel Reveyonu

için masalarınızı evvelden temin ediniz.

Telefon: B. O. 1633

Kırklareli Asliye hukuk mahkemesinden:

Kırklarelinde müskirat amili İsmail ef. vekili avukat Nail beyin İstanbulda Babıâli caddesinde Meserret otelinde mukim Osman B. aleyhine ikame eylediği 1200 liranın tahsili davasının Osman beyin gıyabında icra kılınan muhakeme neticesinde mübrez senet muhteviyatının nısfı bulunan 600 liranın 20 lira 95 kuruş masarifi muhakeme ile birlikte tahsiline kabili temyiz olmak üzere 12-1-1930 tarih ve 5-11 numara ile karar verilmiş ve beraya tebliğ İstanbul tebligatı adliye müdürlüğüne gönderilen ilâm mumaileyhin mezkûr adreste bulunamadığı şerhile bilâ tebliğ iade kılınmıştır, müddei de ilânen tebligat icrasını talep eylemesi üzerine İstanbulda münteşir MİLLİYET gazetesiyle keyfiyetin ilânına karar verilmiş olduğundan ilâm sureti mahkeme divanhanesine talik kılınmıştır. hukuk usulü muhakemeleri kanununun mevadı mahsusası mucibince mumaileyhin bir itirazı varsa müddeti kanuniyesi zarfında müracaat eylemesi ve aksi takdirde hükmü iktisabı katiyet etmiş nazariyle bakılacağı tebliğ makamına kaim olmak üzere keyfiyet gazete ile de ilân olunur.

Sinema - Tiyatro

İs. B. Darülbedayi temsilleri

İSTANBUL BELEDİYESİ DARÜLBEDAYİ

Bu akşam saat 21.30 da Rüya İçinde Rüya

Facia 3 perde

Muharriri: Cevdet Kudret Bey

Arzuhalci Mehmet Ef. Komedi

Muharriri: İ. Galip Bey

Bu akşam üniformalı zabitana biletlerde tenzilât vardır.

Kadıköy Süreyya Sineması

EBEDİ MUAMMA

17 çarşamba 18 perşembe akşamları sinemadan evvel gösterilecek varyete

ORYANTAL

çengiler iki telli danslar

(Milliyet)in edebî romanı: 55

Beş hasta var!

Etem İZZET

lara ve kadınlara musallattır. Kiracılarını kendisi görür, ekmek çıkıp çıkmayacağını uzun uzun tetkik eder, ondan sonra: Pekey.Der. Apartımanlarındaki genç kızlara bir baba gibi görünür, onları arada bir otomobiline alır, gezmeye götürür; yiyintiye, içintiye boğar, sinemaları tiyatroları, çayları, suvareleri dolaştırır; en son birer birer kendi yatağına getirir. Sıkı ve sürekli bir ısrar ve.. Biraz para herifi muvaffak ediyor... Hiç bir gece de yatağında yalnız değildir!...

ve genç kız sarrafının eline düşmüş ve biraz can acısile, his kırgınlıkları ile ayrılmış olmalı ki.. Böyle anlatabiliyor. Maamafih, münasebetleri yine devam edebiliyor. Anlaşılan Nadide kadınlık gururunu biraz kırarak yine onun parasından çimlenmeyi düşünmek vaziyetinde kalıyor. Zaten, Vedadın hep bu tip kadın ve kızları kendisine çekmeğe muvaffak olduğu belli. Biraz düşkün, muhtaç, ele bakar olmak lâzım. Tabiî Cavidan, ben filân onun için hesaba gelmiyoruz. Çünkü, biz istiyen-

ondan!...

* * *

Dün öğrendim, tuhafıma gitti. Hem de biraz üzüldüm. Didar Refik Beyden ayrılmış. Niçin?.. Bu kadınların dilinden de Ben hiç anlamıyorum. Para var.. Refah var.. Konfor var.. Gençlik var.. Güzellik var.. Mes'ut olmak için sebepler var. Yok olan ne?.. Hem de bunlar sevişip evlenen karı kocalardan. İkisi de biribirlerini çıldırasıya sevmişler, öyle evlenmişler. Sonra, Refik gayet ağır, kibar, derli toplu, şöhreti, mevkii, işi gücü yerinde bir adam. Gençliği de üstelik.

Benim bildiğim, şimdiye kadar karısının bir.. Dediğini iki yapmıyordu. Ve.. Muhakkak ki hâlâ da onu seviyor. Fakat, bu Didar mutlaka deli. Herkesin arayıp ta koca diye bulamadığı Refikin üzerine yapmadığını bırakmadı. Üç sene içinde zavallı Refik iki defa apartmanında,

mal Emin ve... Mühendis Ziya Cemal ile yakalamış. Başkası olsa hemen ipini çeker bırakırdı. Zavallıcık öyle yapacağı yerde ikisini de sineye çekti, örtmeye, kapamaya, kulağına vardığı zamanlarda da sarara moraraa,

— Hayır.. Böyle bir şey yok!.

Demeye katlandı. Kaç defa ben de Didara:

— Ne yapıyorsun?..

Dedim. Fakat, o aldırmadı bile. En nihayet, Refiki evde bırakmış, şimendifer direktörlerinden Ali Halide kaçmış!.. Şimdi onunla evlenecekmiş! Ali Halidi pek yakından tanımıyorum amma, bir iki defa Habip mollaların çayında gördüm. Refik ile ölçülecek nesi var?.. Refik Pariste okumuş, o İsviçrede. Refik Hariciye Nezareti müdürü umumîlerinden. O, küçük bir şimendifer hattının ikinci müdürü. Refik hem güzel, hem tanınmış, hem olgun bir adam. O

tan, geveze bir şey. Refik iyi bir koca; Ali Halit iyi ve çeneli bir çapkın!

Onun:

— Seviyorum...

Dediği de..

— Evleneceğiz...

Deyişi de... Hepsi de muhakkak ki, yalandır. Didar, nesine tamah etti bilmem?... Sonra, sebep ne?... Anlaşılan mes'ut ve devamlı evlenmeler için yalnız sevişmek kâfi değil. Hazimli, idrakli, şuurlu bir sevgi lâzım. Yalnız sevmek, hazmetmeden sevmek, şuur ve mantığın terkip ve tahlil ölçülerine vurmadan sevmek gelgeç ruhlular için saadet getireceği yerde felâketi çağırıyor. Eğer, ben Cahitle evlenseydim, hiç böyle mi olurduk?.. Evlilik hayatımız mektep kitaplarına geçirilecek bir nümune, bir misal olacaktı! Ne yapayım ki, hayat ve tesadüf böyle yaptı. Onun içindir ki, Didar gibi kadınlara dehşetli içer

desile kocasına ve çocuklarına hiyanet etmemelidir. En ileri, en olgun kadın daima bu olacaktır. Olgun, düşünebilir bir aile kadını hiç bir zaman çocuğunun yüzüne baktığı vakit onun nurlu ve masum teninde yabancı bir hayalin velev en basit bir şüphe halinde bile belirip görünmesine asla tahammül edemiyecektir.

Bu itikadı bir zümreye tahsise de lüzum yok. Zümre daima ekalliyeti temsil ve ifade ettiğine göre cemiyet karakterlerinin hassas ölçüleri her vakit için büyük kalabalıklardır ki, buna! Kitle.. Diyoruz. Kitle, kitlenin kadını seciyesinde daima bu sağlamlığı, bu metin idraki bulacaktır. Bu metin ve sarsılmaz idrak gerinin değil, daima ilerinin ahlâkıdır. İnsanlık geri nin müessese ve.. Din falakacılığını inzibatını çiğneyerek idrak ve şuurun vicdanındaki ahenge gidiyor. İleri ahlâk bu-

dan beraberliği.

Eski ahlâk korkutuyor, bağlıyor ve yaptırıyordu.. Yeni ahlâk inandırıyor ve yaptırıyor.

— Zevk...

Yalan!..

— Ferdin hürriyeti...

Yalan!..

— Serbest ahlâk..

Yalan!..

— Serbest idrak..

Yalan!..

— Şehvet hürriyeti..

Yalan!..

Çocuk ve.. Medeniyet bu yalancılığa daima düşman olacaktır.

En süslü ve aldatıcı birer mazariye gibi karşımıza konan ve Karagöz perdesinden insanlar seyrettirilen bütün bu cazip hayallar ancak insanlığı tekrar vahşete döndürebilir. İnsanlar artık yalnız telsize, elektriğe tayyareye sahip değil, bir de maşerî vicdan ve akideye malikler. Bu malikiyet onları daha

Abdülhamit veresesinin davası kararı tebliğ edildi

Türk-İngiliz ve Türk-İtalyan mahkemeleri davayı salâhiyet harici gördüler

İngiliz hükûmetine intikal eden yerlerdeki emlâkten dolayı muhtelit Türk-İngiliz mahkemesinde, İngiliz hükûmeti aleyhine ve İtalyan hükûmetine intikal eden yerlerdeki emlâkten dolayı da muhtelit Türk-İtalya mahkemesinde İtalyan hükûmeti aleyhine Abdülhamit veresesinin açtıkları dava neticelenmiş ve her iki mahkeme de hükmünü dün tebliğ etmiştir. Gerek İngiliz, gerek İtalyan mahkemeleri kararlarında ayni noktalara istinat etmişlerdir.

Abdülhamit veresesi bu mahkemelere 9 Rebiülevvel 338 tarihli bir ilâm ibrazı suretile ispatı veraset etmişlerdir.

Bu davalarda verese vekilleri Lozan muahedenamesinin 65 inci maddesinin 2 ve 3 üncü fıkraları mucibince mevzuu dava olan emlâkin kendilerine iadesi lâzım geleceğini iddia etmektedirler. Muahedenamenin 65 inci maddesinin üçüncü fıkrası şudur:

"İşbu muahede ile Osmanlı İmparatorluğundan ayrılan bir toprakta kâin olup Osmanlı hükûmeti tarafından tedabiri fevkalâdei harbiyeye tâbi tutulmuş olduktan sonra mezkûr toprakta icrayı hâkimiyet eden devleti akideynin elyevm yedinde bulunan kabili teşhis kâfei emval, hukuk ve menafi sahibi meşruuna bulundukları hal üzre iade edileceklerdir."

Halbuki 14 Ağustos 914 tarihinden Lozan ahitnamesinin tatbiki tarihine kadar geçen zaman zarfında bu emlâk hakkında tedabiri fevkalâde ittihaz edilmemiş olduğundan 65 inci maddenin dairei şümulüne gire meyeceği ve Lozan muahedenamesinde Abdülhamit veresesinin dava takip edeceklerine dair bir kayıt ve sarahat olmadığı mütaleasile her iki mahkeme de bu davaları salâhiyet harici görerek reddetmişlerdir. Davaların esasına girilmediği için de veresenin tabiîyet meselesinin tetkikine lüzum görülmemiştir.

Belediyede

İlân yerleri

Belediye 12 asrî ilân yeri yapacak

Bu hususta şirketle temasa girişecek

Şehrin muhtelif noktalarında asrî ilân yerleri tesisi imtiyazı be ediyeye verilmiş ve belediyece de bu hak bir şirkete devrolunmuştu. Bu husus şimdiye kadar ihmal edildiği için belediye bunu temin maksadile şirketle temasa girişmiştir. Belediye şimdilik Tünel, Karaköy, Eminönü Tepebaşı, Şişane, Galatasaray, Parmakkapı, Taksim, Sirkeci, Harbiye, Taphane ve Beşiktaşta olmak üzere on iki yerde asrî ilân kuleleri yaptırılmasını temin için teşebbüs yapmaktadır. Bilâhare bunlar tezyit edilecektir.

Diğer taraftan belediye, parkın duvarlarını temizlettirmeğe ve badema buralara ilân yapıştırılmamasına karar vermiştir.

Pastaların teftişi

Bazı pastacı dükkânlarında pastalar camekkânlarda bulunduğu halde camekkânlar açık tutulduğu için temiz olmadıklarından şikâyet edildiğinden bu hususta teftişat yapılması kararlaşmıştır.

İstanbulun imarı meselesi

Bir gazete İstanbul şehrinin imarı için evvelâ şehrin sanayi şehri mi, yoksa sefahet şehri mi, olacağı hakkında bir karar verileceğini badehu ona göre imar programının yapılacağını yazmıştır.

Dün bu hususu bir muharririmiz Vali Muhiddin Beye sormuştur. Muhiddin Bey diyor ki:

— İstanbul gibi bir şehri böyle mütalea etmek doğru olamaz. İstanbul hem ticaret, hem sanayi, hem de seyyah şehridir ve hem de eğlence şehri olabilir. Bu cephelerden inkişaf edebilir. Fakat neden yalnız bir eğlence ve sefahet şehri olsun. Böyle bir şey yoktur.

Rus komünist fırkasında..

MOSKOVA, 15 A.A. — Komünist fırkası, merkezî mürakabe hey'eti divanı mürakabe hey'eti riyasetine Orionokidsi'nin yerine siyasî büronun namzedi Anderef'i intihap etmiştir.

Los Anceles'te müthiş bir yangın

LOS ANGELES 15 A.A.— Plâjda 15 köşk vukua gelen bir yangın neticesinde harap olmuşlardır.

Poliste

Bir sandal parçalandı

Yakup kaptanın idaresindeki "Merih,, motörü Unkapanı köprüsü ağzında Mehmedin kayığına çarparak parçalanmıştır.

Sandalda bulunan lise talebesinden Kasım Ef. ve sandalcı Mehmet denize düşmüşler, fakat derhal kurtarılmışlardır.

Bune vahşet

Kasımpaşada 4 kuyu eczanesine 3 yaşında bir çocuk getirilmiştir. Çocuk biraz sonra ölmüştür. yapılan muayene neticesinde ismi Raife olan bu kızcağızın dayak atılmak sureile öldürüldüğü anlaşılmışır.

Tahta köprüde fıstıkçı Ali Rıza Efendinin kızı olan Raifenin cesedi morga gönderilmiştir. 3 yaşında masumu dayak'tan öldürenler hakkında tahkikat yapılmaktadır.

Feci bir ölüm tehlikesi

Mütekait kâiplerden Tahir Ef.: Yenikapıda Yeşilköye giden yolcu trenine alarken tekerlekler altına düşmüşür.

Tahir Efendi bir hüsnü tesadüf eseri olarak sağ ayağının bir parmağını kaybetmek suretile feci bir akıbeten kurulmuştur.

Tahsin Efendi; Cerrahpaşa hastahanesine yatırılmıştır.

Av tüfeğile cerh

Beykozda Hekimbaşı çifliğinde çoban Bayram av tüfeğile oynarken tüfek patlamış, Bayram karnından yaralanmıştır.

Sopa ile başını yarmış

Çengelköyünde sendalcı Kadri bir iş meselesinden kavga ettiğimotörcü Aptiyi sustalı çakl ile elinden Aptide sopa ile Kadriyi başından yaralamıştır.

Sovyet cümhuriyetlerinin dahiliye komiserleri

MOSKOVA, 15 A.A. — Sovyet komiserleri hey'eti ve merkezî icra komitesi, Sovyet Rusya'ya dahil bulunan muhtar cümhuriyetlerde dahiliye komiserliklerinin ilgası ile mezkûr cümhuriyetlerin komiserler hey'etine merbut birer merkezî iktısat ve emniyeti umumiye idareleri ihdasına karar vermiştir. Hapishaneler adliye komiserliğine raptedilmiştir. Pasaport muamelâtının idaresi de mezkûr cümhuriyetlerin merkezî icra komitesine tevdi olunmuştur.

Doktor

HAFIZ CEMAL

Cumadan maada günlerde öğleden sonra saat (14-16) da İstanbul Divanyolunda (118) numerolu hususî kabinesinde hastaların

Bu müz'iç öksürüğü Emulsiyon Skot ile teskin ediniz

Öksürük ve nezle tehlikelidir. Kat'iyen ihmal etmeyiniz. Hemen Emulsiyon Skot içiniz. En müz'iç öksürüğü teskin ve en müzmin nezleyi def'eder. Emulsiyon Skot ciğerlerinizi hüsnü muhafaza ve ihmal edilmiş nezleden mütevellit mühlik bronşitlerden vikaye eder.

Göğsü zaif olanlar, nezleye müptelâ olanlar ve tütün içenler her halde boğazın ve ciğerlerin nazik ensacını beslemek ve sağlamlaştırmak için Emulsiyon Skot içmeleri lâzımdır. Bir şişe alınız ve tecrübe ediniz. Çocuklar seve seve içecekler ve büyükler kolay hazmedecekleridir. Doktorlar Emulsiyon Skot şurubunun balıkyağından üç defa daha kuvvetli olduğunu bittecrübe isbat etmişlerdir.

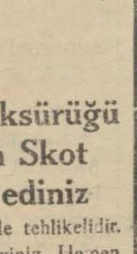

Vakit gaip etmeksizin ciğerleri sağlamlaştıran hakiki

EMULSİYON SKOT'u

her yerde isteyiniz.

Geyri Menkul Malların açık artırma ilânı:

İstanbul dördüncü icra memurluğundan:

Açık artırma ile paraya çevrilecek gayri menkulün ne olduğu: Burgaz adasında çarşı caddesinde bakkal Lambodun isticarında olan 23 No. üstünde balkonlu odayı havi 900 L. kıymetli 113 arşınlık arazidn 43 arşın camekanlı bakkal dükkânı mütebakisi arkasında denize kadardır. Arttırma yapılacağı yer, gün saat: İstanbulda 4 üncü icra dairesinde 19-1-931 T. S. 13 ilâ 15,30 kadar.

1 — İşbu gayri menkulup artırma şartnamesi 8-1-931 tarihinden itibaren 930 - 295 No ile İstanbul 4 üncü icra dairesinin muayyen numarasında herkesin görebilmesi için açıktır. İlânda yazılı olanlardan fazla malûmat almak istiyenler işbu şartnameye ve 930 - 295 dosya numarasile memuriyetimize müracaat etmelidir.

2 — Artırmaya iştirak için yukarıda yazılı kıymetin yüzde yedi teminat gösterilecektir.

3— Hakları tapu sicillile sabit olmıyan ipotekli alacaklılarla diğer alâkadarların ve irtifak hakkı sahiplerinin bu haklarını ve hususile faiz ve masrafa dair olan iddialarını işbu ilân tarihinden itibaren yirmi gün içinde evrakı müsbitelerile birlikte memuriyetimize bildirmeleri icap eder, aksi halde hakları tapu sicillile sabit olmıyanlar, satış bedelinin paylaşmasında hariç kalırlar.

4 — Gösterilen günde arttırmaya iştirak edenler arttırma şartnamesini okumuş ve lüzumlu malûmatı almış bunları tamamen kabul etmiş ad ve itibar olunurlar. Üstünde bırakılan gayri menkulün bedeli zamanında verilmezse gayri menkul ikinci bir arttırma ile satılır ve bedel farkı ve mahrum kalınan yüzde beş faiz ve diğer zararlar ayrıca hükme hacet kalmaksızın memuriyetimizce alıcıdan tahsil olunur. Beş numaralı fıkradaki şart tahakkuk etmek kaydile üç defa bağrıldıktan sonra gayri menkul en çok arttıranın üstünde bırakılır. Şart tahakkuk etmezse artırma geri bırakılıp alıcı taahhütlerinden kurtulur ve teminatta kalkar.

5 — Arttırmanın birinci ve ya ikinci olmasına ve gayri menkule teallûk eden knunî hakka ve satışın tarzına göre diğer şartlar.

Müterakim vergi, Belediye vakıf icaresi muşteriye aittir.

Yazılan dükkânın tamamı yukarıda gösterilen 19-1-931 tarihinde İstanbul 4 üncü icra memurluğu odasında işbu ilân ve gösterilen arttırma şartnamesi dairesinde satılacağı ilân olunur.

İstanbul mıntakası ticaret müdürlüğünden:

Sefaini ticcariye eshap ve müstahdemini cemiyetinin idare heyeti intihabı 22-12-1930 pazartesi günü Galata rıhtımında eski liman binası dahilindeki cemiyet merkezinde yapılacağı ve saat 10 dan 14 de kadar intihaba devam edileceği alâkadarana ilân olunur.

Halıç vapurları şirketinden:

Tahmini mıkdar	Ton	K.		Verilen fiat	Lira
Kalorifer kazanı	1	500		Tonu	35
Radyatör	1	—		„	40
Kalorifer borusu	1	500		„	25
Demir parmaklık	4	—		„	25
Hurda demir	25	—	(Tahminen 10 tonu büyükdere kızak yerindedir.)	„	5

Ayvansaray'da fabrikamızde mevcut ve mıkdar fiatı yukarde yazılı eşyayı fazla bedel vererek almak irteyenlerin % 10 depozitolarile 18-12-1930 perşembe günü saat 16 ya kadar şirket muhasebesine müracaatları.

Istanbul Belediyesi ilânları

S.N.	Semti	sahibinin ismi ve Emlâk N.	Adresi	Cephesi	kesilecek Sahası	Kısım	sahası	Ebniye kanunu	takdir edilecek kıymet
7	Yenikapı çuhacı oğlu ve Kale dibi	00	00	17,03	6421,12	82,10	1078,00	00	70
11	Yenikapı çuhacı oğlu ve bostan arası	12	00	4,70 5,51	110,80	5,51	89,77	1200	150
12	„ „ „ „	10	00	7,40 4,30	107,91	7,40	60,50	00	150
13	„ „ „ „	8	00	4,95 8,55	98,60	2,90	6,75	0000	150
18	Lângai kebir orta bostan	0	00	3,95	55,69	0,40	24,10	00	120
19	„ „ „ „	0	00	7,95	85,43	7,95	85,43	00	120
20	„ „ „ „	0	00	3,85	41,33	3,85	41,33	00	120
21	„ „ „ „	0	00	6,30	52.22	4,45	26,24	00	120

Aksarayda Cellâtçeşmesi caddesinin bostanlar arasından Marmara sahiline kadar 15 metre arzında tevsii tekarrür etmekle balâya semt ve numaraları çıkarılan arsa ve ebniye eshabı 9 gün zarfında daireye müracaat etmedikleri takdirde istimlâk kanununun 3 üncü maddesinin tatbik edileceği adresleri meçhul bulunan sahiplerine tebligat makamına kaim olmak üzre ilân olunur.

* * *

İstanbul belediyesinden: Bedeli keşfi 74 kuruş olan Cerrahpaşa hastanesi eski pavyonunda yapılacak tamirat kapalı zarfla münakasaya konmuştur. Taliplerin şartname almak ve keşif evrakını görmek için her gün levazım müdürlüğüne müracaatları ve 171 liralık teminat makbuzile teklif mektuplarını ve şartnameyi mühürlü bir zarf içinde ihale günü olan 8-1-931 perşembe günü saat on beşe kadar encümeni daimîye vermeleri.

* * *

Fatih Belediye şubesi müdürlüğünden: Elvanzade mahallesinin Hacı Yakup sokağında kâin 24 No. lı hanenin müşahere suretile kiraya verilmesi mukarrer bulunduğundan isticara talip olanların kânunusaninin 8 inci perşembe günü saat 14 de belediye encümenine müracaatları ilân olunur.

Gayri mübadiller

Tadiri kıymet komisyonundan:

Esas istihkakları on bin liraya kadar olan ve yetlerinde zirde numeroları gösterilen karar suretleri bulunan arazi eshabı gayri mübadillerin yüzde iki nispetindeki istihkaklarını almak üzre 17 kânunuevvel 930 çarşamba günü saat 10 dan itibaren Galata'da Danüp hanında komisyona müracaatları ilân olunur.

Karar numaraları:

353	469	470	471	472
473	376	479	481	484
486	490	491	493	495
498	501	502	504	505
506	507	508	509	510
512	513	514	516	518
520	522	523	524	527
529	530	393		

BAKTERİYOLOK

Dr. İHSAN SAMİ

Bakteriyoloji laboratuvarı

Umum kan tahlilâtı, Frengi noktai nazarından (Vaserman teamülü) kan kürreyvatı sayılması, tifo ve ısıtma hastalıkları teşhisi, idrar, balgam cerahat kazuratı ve su tahlilâtı, Ültra mikroskopi ile frengi aranması, hususî aşılar istihzarı.

Divanyolunda Sultan Mahmut türbesi No. 189 Telefon İs. 981

Nazarı dikkate

Sahte makbuz

Mukabilinde hesabımıza para tahsil etmekte olduğu anlaşılmıştır.

Yazıhanemizde bizzat bize teslim edilmiyen paralar için katiyen mesuliyet kabul etmediğimizi beyan ederiz,

Galata eski Gümrük şokak 51 No. Tercüme bürosu

A. Tevfik

ISTANBUL VİLÂYETİ

DETERDARLIK İLÂNLARI

Üsküdar malmüdürlüğünden:

Satılık ev maa dükkân, 4 hissede 3 hissesi: N. 44-46 Muradiye sokağı Cafer ağa mahallesi Kadıköy: tahtında dükkân, birinci kat bir mutbah bir oda bir sofa. Ikinci kat iki oda, bir sofadır. Tahmin edilen (2000) lira kıymet defaten verilecektir. Müzayedeye iştirak edeceklerden yüzde 7 buçuk pey akçası alınacaktır. Satış muamelesi 5-1-931 pazartesi günü saat 15 te Üsküdar Malmüdürlüğünde aleni müzayede usulile yapılacaktır. R.

* * *

Üsküdar malmüdürlüğünden:

Satılık ev, 4 hissede 3 hissesi No. 42 Muradiye sokağı Caferağa mahallesi Kadıköy: Birinci kat bir oda bir mütbah, bir sofa. İkinci kat bir sofadır. Tahmin edilen (1000) lira kıymet defaten verilecektir. Müzayedeye iştirak edeceklerden yüzde 7 buçuk pey akçası alınacaktır. Satış muamelesi 5-1-931 pazartesi günü saat 15 te Üsküdar Malmüdürlüğünde aleni müzayede usulile yapılacaktır. R.

* * *

Üsküdar malmüdürlüğünden

Satılık arsa: No. 234 Selâmsız caddesi SelâmiAli Ef. mahallesi Üsküdar boğaza nazır ve arkası açık olup bina inşasına elverişlidir. Mesahası miktarı 266 arşındır. Tahmin edilen 200 lira kıymet defaten verilecektir. Müzayedeye iştirak edeceklerden yüzde 7buçuk pey akçesi alınacaktır. Satış muamelesi 5-1-931-pazartesi günü saat 15 te Üsküdar malmüdürlüğünde aleni müzayede usulile yapılacaktır. R.

* * *

Satılık arazi ve ev hissesi No. 5 Bekâr deresi Çakaldağı, Çengelköy, 4 dönüm erazili 6 oda bir matbah ve ahırı müştemil evin 27 hissede 3 hissesi satılıktır. Mezkûr hissenin tahmin edilen bedeli 100 lira, satış açık arttırma 5 kânunusani 931 pazartesi 15 Defterdarlıkta (M-65)

Erzak

Ve levazımı saire münakasası

Yüksek Orman Mektebi Rektörlüğünden:

Büyükdere Bahçeköyünde kâin yüksek orman mektebile Orman Ameliyat mektebinin mayıs 931 gayesine kadar bakıyesi erzak ve levazımı saire ihtiyacatı kapalı zarf usulile münakasaya konmuştur.

Taliplerin şartnamelerini görmek üzere her gün ve münakasaya iştirak için de yevmi ihale olan 7 kânunusani 931 tarihine müsadif çarşamda günü saat 14 de defterdarlık binası dahilinde müessesatı iktısadiye mübayaat komisyonuna gelmeleri ilân olunur.

İzmir belediyesi Karşıyaka şubesi müdürlüğünden:

İzmirde olduğu gibi Karşıyakadaki sokaklarada talik edilecek 120 adet emaye levhanın imali aleni münakasaya vazedilmiştir. Levhalar beş harften başlayarak yirmi üç harflıya kadar tesbit edilmiştir. Münakasa 11 kânunusani 930 günü saat üçte şubede icra edilecektir. Şeraiti öğrenmek istiyenlerin

SEYRİSEFAİN

Merkez acentası Galata köprü Başında; Beyoğlu 2362 Şube acentesi; Sirkeci'de Müşirlizade hanı altında Tel fon İst. 2740

Trabzon İkinci postası

(REŞİTPAŞA) vapuru 18 kânunuevvel perşembe akşamı Galata rıhtımından İnebolu, Samsun, Ünye, Fatsa, Ordu, Giresun, Trabzon, Rize Hopa'ya kalkacak dönüşte pazar, Rize, Of, Trabzon, Polathane, Giresun, Ordu, Fatsa, Samsün, İnebolu'ya uğrayacaktır.

Mersin postası

(İNEBOLU) vapuru 19 kânunuevvel cuma 10da Galata rıhtımından Çanakkale, İzmir, Küllük, Bodrum, Rados, Fethiye, Finike, Antalya, Alâiye, Mersin'e kalkacak ve dönüşte Taşucu Anamor Kuşadasına da uğrayacaktır.

Andifli, Kalkan, Fethiye'de aktarmadır.

Yelkenci vapurları

Karadeniz postası

Samsun vapuru 17 K. evvel ÇARŞAMBA günü akşamı 18 de Sirkeci rıhtımından hareketle (Zonguldak, İnebolu, Samsun, Ordu, Giresun, Trabzon, Sürmene ve Rize limanlarına azimet ve avdet edecektir.

Tafsilât için Sirkeci'de Yelkenci hanında kâin acentesine müracaat. Tel. İstanbul 1515

TAVİL ZADE VAPURLARI

Muntazam Ayvalık Postası

T.Z Selâme vapuru her Perşembe akşamı saat 17de Sirkeciden hareketle Gelibolu, Çanakkale, Küçükkuyu, Altınoluk, Edremit, Burhaniye ve Ayvalığa azimet ve avdet edecek.

Yolcu bileti vapurda da verilir.

Adres: Yemişte Tavilzade biraderler telefon İstanbul 221

Veli zade vapurları

Kara deniz postası

Sami vapuru 18kânunuevvel Perşembe günü akşamı Sirkeci rıhtımından hareketle Zonguldak, İnebolu, Gerze, Samsun, Ünye, Giresun, Trabzun, Of, ve Rizeye azimet ve avdette ayni iskelelerle Sürmene, Vakfıkebir ve Göreleye uğrayarak avdet edecektir. Yük ve yolcu için Sirkeci gümrük salonu karşısında Alâiye hanının birinci katındaki acentalığamüracaat Telefon İst. 98

Theo Reppen vapur acentalığı

NORVEÇ BANDIRALI

BAYARD

vapuru limanımızda olup Anvers, Hamburg ve Baltık denizi limanları ile Norveçya için emtiai ticariye ta'mil edecektir. Fazla tafsilât için Galata'da eski Loyd hanında Th. Reppen vapuru acentalığına müracaat. Tel. B. O. 2274

İLAN

Osmanlı Bankasının Galata, Yeni cami ve Beyoğlu devairi, Milâdi İsa yıl başı münasebetile, kânunuevvel 25 inci ve kânunusaninin 1 inci perşembe günleri kapalı bulunacaktır.

Gaip arantıyor

Seferberlikte Gümüşhanedan Tokada hicret etmiştik. Pederimiz muharebede nereye gittiğini bilemiyoruz. Kardeşim Fazlıyı Osman Tokat Eytam mektebine bırakmıştık' ondan sonra nereye gittiği dair hiç bir malûmat yoktur. Fazlı elyevm nerede olduğunu bilenler veya insaniyet namına atideki adrese bildirmelerini rica ederim.

Gümüşhanenin Trol kazasının Erigöz karyesinde Derviş oğlu İsmail kerimesi elyevm İstanbulda Çeşmeyanında 3 N. lı hanede Nal

Balatta Hızır çavuş mahallesinde Mescit sokağında 16, 20 numaralı iki bap kargir hane satılıktır.

Çarşamba Hamamı yanında b

Büyük bir tasarruf!

Artık Pil satın almağa ve Akümülatör doldurmağa lüzum kalmamıştır.

Bir *PHILIPS* "Anod tansyonu„ ve "Akümülatör bekçisi„ istimalile Radyonuz doğrudan doğruya elektrik cereyanile işler.

Işlemesi kat'î surette teminatlıdır.

TÜRK PHILIPS LIMITED ŞİRKETİ

Askerî fabrikalar umumî müdürlüğünden:

9 Kalem boya malzemesi
27 kalem boya

Balâda yazılı iki kalem boya ve boya malzemesi her kalemi ayrı ayrı olarak 7 kânunusani 931 tarihinde kapalı zarfla alınacaktır şartnameyi görmek isteyenler her gün İstanbulda Askerî fabrikalar mektebine merkezde satınalma komisyonuna müracaatları ve münakasaya iştirak edeceklerin vakti muayyenden evvel teminatlarile beraber tekliflerini komisyona tevdi etmeleri ilân olunur.

Gelibolu 11 numaralı jandarma efrat mektebi müdiriyetinden:

Tahsilde bulunan mektep efradının olbapdaki şeraiti veçhile cari senei maliye 931 ağustos gayesine kadar on aylık ihtiyacı olan 175 bin 104 kilo has ekmek mubayaa edileceğinden tekarrür edecek bedelin haddi lâyık görüldüğü takdirde 30 - 12 - 930 salı günü saat on beşte ihalesi icra kılınmak üzre 1-12-930 tarihinden itibaren bir mah müddetle ve kapalı zarf usulile mevkii münakasaya konulmuş olduğundan talip olanların şartnameyi görmek ve bir suretini almak üzre 11 No. lı jandarma mektebi karargâhında müteşekkil münakasa ve ihale komisyonuna müracaatları ve verilecek teklifnamelerle teminat vesaikini vakti muayyeninde komisyona tevdi eylemeleri ilân olunur.

İstanbul Darülfünun mübayaat komisyonundan:

Darülfünun binası ittihaz kılınmış olan Beyazıtta kâin mülga Harbiye nezareti binasında muktazi tamiratın olbaptaki evrakı keşfiye ve fenniyesi mucibince kapalı zarf usulile tamirleri münakasaya vazedilmiştir.

Münakasası 31 kânunuevvel 1930 tarihine müsadif çarşamba günü saat 15 te yapılacaktır. Taliplerin evrak ve şartnamesini görmek üzre her gün öğleden sonra Darülfünun mübayaat komisyon kitabetine müracaatları ve teminat akçelerini münakasa gününden evvel Darülfünun muhasebe veznesine tevdi etmeleri ilân olunur.

Deniz levazım satınalma komisyonundan

4000 kilo Zeytin yağı: 18 kânunevvel 930 perşembe günü saat 4 te açık münakasa ile.

Deniz kuvvetleri Levazım anbarı ihtiyacı için yukarda yazılı 4000 kilo Zeytin yağı münakasaya konmuştur. 18 kânunevvel 930 tarihine müsadif perşembe günü saat 14 te yapılacak açık münakasada teklif edilecek fiatlar muvafık görüldüğü takdirde ihale edileceğinden şartnamesini almak istiyenlerin her gün ve vermek istiyenlerin münakasa gün ve saatinde Kasımpaşada deniz levazım satın alma komisyonuna müracaatları. 1643

Kırklareli Vilâyeti encumeni daimisinden:

1 — Bedeli keşfi 5834 lira 13 kuruştan ibaret Burgaz-Pınarhisar yolunun 15-17 inci kilometrolar arasında bir adet dört metre köprünün ve dört adet 0,60 lık menfezin beton arme olarak inşası ile bedeli keşfi 10020 liradan ibaret ayni yolun 15+00—17+330 kilemetroları arasında yapılacak şose ve blokaj ameliyatı kapalı zarf usulile ayrı, ayrı münakasaya konmuştur.

2 — Köprülerin müddeti inşası Nisan 931 gayesi ve ihalesi de 24 K. evvel 930 çarşamba günü saat on beş ve şose inşaası da ayni müddet zarfında ve ihalesi de tarih ve yevm mezkûrda saat on altıda Kırklareli daimî encümeninde yapılacaktır.

3 — münakasaya iştirak edecekler erbabı vukuftan olduklarına dair Nafıa dairesinden muta şahadetname ve ticaret Odası vesikalarını ibraz ve sahibi sermaye olup bu gibi inşaattan anlamadıkları takdirde inşaatın hitamına kadar refakatinde bir fen memuru bulunduracağına dair noterden musaddak bir teahhütname tasına mecburdur.

4 — Teklifnameler birinci maddedeki sarahat dahilinde yapılarak mühürlü birer zarfa konup üzerine talip ismini yazacak ve işbu zarf teminatı muvakkateye ait ilmühaberler veya banka kefaletnameleri üçüncü maddede istenilen evrakla beraber diger mühürlü birer zarf içerisine konacak ve işbu zarf üzerin teklifnamenin yalnız hangi işe ait olduğu işaret olunacaktır.

5 — Şartname ve keşifnameldri görmek veya sureti musaddaklarını almak için talipler Kırklareli Nafıa dairesine müracaat edeceklerdir.

Hiç beklenilmediği bir zamanda birdenbire zengin olmak ancak Tayyare piyango bileti almakla kabildir. Onun için:

TAYYARE PİYANGOSU

BİLETİNİ ALINIZ.

6 NCI KEŞİDE 11 KÂNUNUSANİ 1931 DEDİR

Büyük ikramiye

200.000 Liradır

Ayrıca
"50,000„ "40,000„ "25,000„
"10,000„ liralık ikramiye ve
"100,000„ Liralık bir
Mükâfat vardır.

Akhisar Belediye riyasetinden:

Akhisar'da Belediyeye ait hali faaliyette bir elektrik fabrikası vardır. Bu tesisat memleketin hakikî ihtiyacına tekabül ve fennî tekâmülâtı tevakuk edecek şekilde idaresi bir müteahhide devredilecektir. Deruhde edecek olanların mevcut tesisatı görmek ve teklifatını vermek üzre Akhisar Belediyesine müracaatları ilân olunur.

Devlet Demiryolları idaresi ilânatı

Yerli don yağı, zift, arap sabunu ve tampon gresör garnitürleri kapalı zarfla münakasaya konmuştur.

Münakasa 29-12-930 pazartesi günü saat 17 de Ankarada Devlet Demiryolları idaresinde yapılacaktır.

Münakasaya iştirak edeceklerin teklif mektuplarını ve muvakkat teminatlarını ayni günde saat 16,30 a kadar Münakasa komisyonu kâtipliğine vermeleri lâzımdır.

Talipler münakasa şartnamelerini iki lira mukabilinde Ankarada ve Haydarpaşadaki veznelerden tedarik edebilirler.

* * *

Portakal nakliyatına mahsus

Devlet demiryolları umumî idaresinden:

Adana - Nusaybin hattında kâin Payas istasyonundan yapılacak portakal nakliyatına da 28-328 No. portakal tarifesinin tatbiki tekarrür etmiştir.

Işbu istasyondan nakliyatta bulunacaklar, ton başına maktuan ve Dörtyol ücretlerine ilâveten (33) kuruş tediye edeceklerdir.

Fazla tafsilât almak ve tarifeden edinmek isteyenlerin istasyon ve ambarlarımıza müracaatları.

* * *

Muhtelif yerli mensucat kapalı zarfla münakasaya konmuştur.

Münakasa 29-XII-930 pazartesi günü saat 16,30 da Ankarada Devlet Demiryolları İdaresinde yapılacaktır.

Münakasaya iştirak edeceklerin teklif mektuplarını ve muvakkat teminatlarını aynı günde saat 16 ya kadar münakasa komisyonu kâtipliğine vermeleri lâzımdır.

Talipler münakase şartnamelerini 2 iki lira mukabilinde Ankarada ve Haydarpaşada idare veznelerinden tedarik edebilirler.

KARON Alman Kitaphanesi
Beyoğlu Tünel meydanında 523

HACI BEKİR ZADE ALİ MUHİDDİN

Bahçekapı

Ankara — Pangaltı
Beyoğlu — Karaköy
Çarşı — Kadıköy

Musadere malından 18/77 metre mikaba muadil 435 âdet kayın kerestesile 212 kilo cehrinin masarifi müşterisine ait olmak üzere kerestenin metre mikabı 15 liradan cehrinin kilosu 80 kuruştan müzayedeye çıkarılmıştır. Taliplerin Haydarpaşada Orman muamelât memurluğuna müracaatla ihalesine müsadif 24/12/930 çarşamba günü saat 14 te pey akçelerile Üsküdar Kaymakamlığında hazır bulunmaları.

İlân

Liseler mübayaat komisyonundan:

Kandilli kız orta mektebinde bermucibi keşif ve şartname yapılacak olan elektrik tesisatı 4 kânunusani 1931 pazar günü saat (16) da ihale kılınmak üzere [illegible] usulü ile münakasaya ko[illegible] Münakasaya iştirak etmek arzusunda bulunanların mektep idaresine ve muayyen gün ve saatte de komisyonumuza müracaat etmeleri.

Sütnine aranıyor

Kadıköyünde Mühürdar caddesinde 33 numaraya müracaat.

Rakıya kıymet veren yalnız rayiha ve lezzeti değil, kimyevî terkibinin saflıyetidir

Rayiha ve lezzeti en nefîs ve kimyevî terbiki en temiz rakıdır

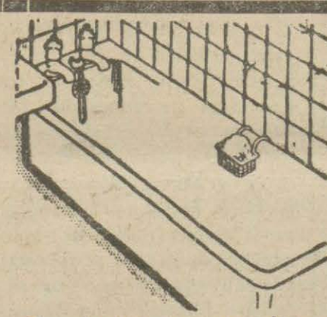

TEMİZ VE PARLAK BİR BANYO, SINHAT DEMEKTİR

Banyonuzu daima yeni gibi parlak ve temiz tutunuz.

Yaş bir paçavra üzerine bir az VİM serpiniz ve ovalayınız; her dürlü yağ ve pislik eseri bir saniyede kaybolur ve banyonuz temiz ve parlak bir hale gelir.

Hanenizde her dürlü temizlik için Vim kullanınız.

Lever Biraderler Limited, Port Sunlayt, İngiltere.
M-V 75-0261A 7

ALLEGRO

Jilet, Apollo ve sair cins tıraş bıçaklarını bileyen bu şayanı hayret küçük makina sayesinde sureti daimede yeni bir bıçakla tıraş olmuş gibi bir zevk hissedilir

Her yerde satılır

Umumi Acentaları:

Burkhard Gantenbein ve şürekâsı
İstanbul-Galata

İstanbul dördüncü icra dairesinden:

İstanbulda Alaca Hamamda çelebi Alâattin mahallesinde Tahmis önünde 57 numaralı dükkânda hissedarı ve elyevm ikametgâhı meçhul Hasan Tahsin efendiye

Hafız ağa zade Kemalettin beye borcunuzdan dolayı merhun ve balâda mezkûr dükkânın 18-12-930 perşembe günü öğleden evvel mahallen haciz ve takdiri kıymet yapılacağından tebliğ makamına kaim olmak üzere ilân olunur.

Zayi — 2376 numaralı ehliyetnamemi zayi ettim. Yenisini alacağımdan zaylin hükmü yoktur.

Şoför Nazif

Bilumum erbabı ticarete ilân

İstanbul Ticaret ve sanayi odasından

Odalar nizamnamesinin mevadı mahsusası mucibince oda ücurati kaydiyesinin peşin olarak tesviyesi meşrut olduğundan 131 senesi iptidasından itibaren odaya vaki olacak müracaatlarda da alâkadar zat veya müessesenin ücreti kaydiyesini vermiş olması aranacak ve gerek yeni sene gerek eski sene ücreti kaydiyesini vermemiş olanların işlerine bakılmıyacaktır.

Hey'eti idare kararile ilân olunur.

Ispirto ve ispirtolu içkiler inhisarı umum müdürlüğünden:

700,000 adet mantar

Kapalı zarf usulile münakasaya konulmuştur. İhale 10 kânunusani 931 cumartesi saat 11 de icra edilecektir. Taliplerin münakasa şartnamesini almak üzre mübayaat komisyonu kitabetine müracaatları.

AĞRIYAN MAHALLE TATBİK EDİNİZ!

Zira, lumbaguya, romatizmaya, öksürüğe, soğuk algınlığına, mafsal sertliğine ve sair her hangi mevcii sancılara karşı (Allcocks Porous Plasters) en mükemmel, en müessir ve en seri bir surette tedavi ve teskin eder.

ALLCOCK'S POROUS PLASTERS

Her eczanede bulunur.

Acentalığı: J. BERT ve Şsl. Posta kutusu 233 Galata, İstanbul

Laboratuvar masa, dolap ve camekânları ve saire münakasası

Iktısat vekâleti tahlilâtı ticariye laboratuvarı müdürlüğünden:

Adet
1 : Orta masası meşe
1 : Kitaphane
5 : Ecza dolabı kestane
2 : Yazı masası
1 : Sabit paravana
3 : Demir çinili masa
1 : Demir çinili camekân

Tahlilâtı ticariye lâboratuvarına lüzumu olan yukarıda yazılı marangozluk ve demirciliğe müteallik malzeme aleni münakasa suretile imal ettirilecektir. İhalesi 18 kânunuevvel 930 da saat 14 de yapılacaktır. Talip olanlanların şeraiti anlamak için her gün Âli ticaret mektebinde laboratuvar müdürlüğüne münakasaya iştirak için de muvakkat teminatını Defterdarlık binasında iktısadî müesseseler muhasebeciliği veznesine yatırdıktan sonra mezkûr tarih ve saatte Sultanahmette Âli ticaret mektebi mübayaa ve münakasa komisyonuna müracaatları ilân olunur.

Kitap tab'ı

Yüksek baytar mektebi rekturluğundan:

Mecmuu yüz formadan müteşekkil üç kitabın resimlerile beraber kapalı zarf usulile 7 kânunusani 931 çarşamba günü saat 14 de ayrı ayrı ihaleleri icra kılınacaktır.

Talip olanlar şerait ve evsafını anlamak üzere her gün ve yevmi ihalede defterdarlık binasında müessesatı lktisadiye mubayaat komisyonuna müracaatları.

Bursa belediye riyasetinden:

Bursada inşa ettirilecek asrî hal plânlarının müsabaka müddeti temdit edilmiştir. Müsabakaya iştirak arzusunda bulunan zevat, şartnameyi görmek için heyeti fenniye şefliğine müracaat eylemeleri ve ihzar edecekleri plânları da 11 kânunusani 931 tarihine kadar Belediye riyasetine tevdi buyurmaları icap eylediği ilân olunur.

Samsun Defterdarlığından:

Samsunda Hançerli mahallesinde 5400 lira muhammen kıymetli 72 dönüm arsa 15-12-930 tarihinde ihale edilmek üzre kapalı zarfla müzayedeye konulmuştur. Taliplerin müracaatları.

Mevlûthan Kâzım

Zirdeki adrese hergün bir tezkere gönderilebilir

Şehzadebaşı Bozdoğan Kemeri caddesi 28 No hane

Deniz Levazım satınalma komisyonundan:

1000 ton rekompoza kömürü kapalı zarf usulile ihalesi 8-1-931 tarihine müsadif perşembe günü saat 11 de

Yukarda yazılı 1000 ton rokompoza kömürü münakasaya konulmuştur. 8 kânunusani 931 tarihine müsadif perşembe günü saat 11 de kapalı zarfla teklif edilecek fiatlar muvafık görüldüğü takdirde ihale edileceğinden şartname almak istiyenlerin hergün ve vermek isteyenlerin ihale gün ve saatinde Kasımpaşada Deniz levazım satınalma komisyonuna müracaatları.

Mes'ûl müdür: Bürhaneddin