CUMARTESİ
13 KÂNUNUEVVEL 1930
5 inci sene, No 1739
NUSHASI 5 KURUŞTUR

Milliyet

Başmuharriri: Siirt Mebusu MAHMUT

BUGÜN

2 nci sahifede:
1— Abdülhamit tefrikası
2— Harici ve son haberler
3 üncü sahifede:
1— Mezarlıklar için yeni bir ihtilâf çıktı
2— Seyyah celbi için tetkikat yapılıyor
3— Lig maçları dün başlayamadı
4— İstanbul cuma günleri nasıl eğleniyor?
4 üncü sahifede:
1— Felek: haftanın yazısı
2— Hikâye
3— Roman

Tasarruf haftası başladı

Son seyahat

Hariciye Vekilinin Avrupa seyahati, memleket için çok faydalı neticeler verdi. Bu neticeleri yalnız maddî eser ve tezahürlerile ölçmeğe kalkışmak, tam bir hüküm vermeğe kâfi gelmez. İşin bir de ruhî ve mânevî tarafları var ki, bunların ehemmiyetleri de, diğerlerinden az değildir. Seyahatin fayda ve tesirlerini mutalea ederken bu noktalar üzerinde bilhassa tevakkuf etmek lâzımdır.

Şurası muhakkak ki, sırf bizi iyi tanıyamamak yüzünden Avrupa; şimdiye kadar Türkiyeye çok fenalıklar yaptı. Kendimizi, olduğumuz gibi tanıtamamak yüzünden nihayetsiz zararlara uğradık. Hâlâ o zararlı neticelerin tesirlerinden kurtulmuş değiliz. Her halde çektiğimiz ıztırapların, yoksuzlukların en mühim sebep ve mes'uliyetlerini daha ziyade mâzide, mâzinin fena idarelerinde aramak doğru olur.

Yeni hayat; her sahada yeni şartlar istiyor, devlet idaresinde de bazı hususiyetlere, hususî kabiliyetlere ihtiyaç gösteriyor. Devlet adamlarının zaman zaman bir araya gelerek memleketlerini alâkadar eden meseleler üzerinde görüşüp, anlaşmalarının âmelî faydalarından bahsedecek değiliz. Her halde insanlar görüşerek ve tanışarak daha iyi anlaşabiliyorlar. Zamanımızda sulh ve itilâfa muhtaç olmıyan bir memleket kalmadı. Yüreklerinde fesat ve gizli emel taşımıyan, hüsnü niyetle mücehhez olan diplomatların, muayyen meseleler üzerinde uyuşmamalarına imkân yoktur. Tevfik Rüştü Beyin seyahati, bu noktai nazardan ehemmiyetli neticeler verdi. Bu neticelerde, başkalarına karşı tecavüzkâr bir mâna ve ifade aramak, hüsnü niyete ve samimiyete asla delâlet etmez. Hariciye vekilinin seyahati, yeni Türkiyeyi ve senelerdenberi takip ettiği politikayı iyi tanımıyanlara yeniden emniyet verdi, dostlarımızın alâka ve sempatisini bir kat daha artırdı.

Şüphe yok ki, bir memleket hakkında duyulan muhabbet ve sempati, öyle gelişi güzel sebeplerden doğmaz. Beynelmilel münasebetlerde sevgi ve nefreti celbeden âmil; her şeyden evvel milletlerin temsil ettiği kuvvet ile, işlerinde gösterdikleri ciddiyet ve kabiliyet ile, bilhasıl mühite telkin ettikleri emniyet ve itimadın derecesile alâkadardır. Türk dostluğuna her tarafta verilen kıymete bakınca, hükmetmek lâzım ki, Cümhuriyet Türkiyesinin kuvveti vardır, şerefi ve meziyeti vardır, bilhassa haricî politikada sulh ve itilâf fikrinden ilham mantık, samimiyet ve sabeti vardır.

Tevfik Rüştü Beyin Cenevredeki tahdidi teslihat konferansına iştirak etmesi; yalnız bu meselede Türkiyenin ne kadar hâlis ve samimî bir niyetle yürümek istediğini göstermekten kalmadı. Kıymetli ve mühim beyanları ile beynelmilel politikada, sulh ve itilâf müvazenesinde yeni Türkiyenin ne değer ve bir âmil olabileceğini de anlatmak imkânını buldu. Hele Türkiyenin Cemiyeti Akvam müessesesine karşı fena bir niyeti olmadığı, eğer şimdiye kadar bu müessese haricinde kalmışsak, bunun sebebi, ötedenberi dermeyan ettiğimiz müteakkiz ve pek tabiî bazı şartların henüz nazari dikkat ve kabule alınmadıklarından ileri geldiği hakikatleri, Cenevre mühitine biraz daha iyi anlatılmış oldu.

Kendisi ile Akdenizde, Balkanlarda ve umumî olarak siyasî ve iktisadî zeminlerde alâka ve menfaatlerimizin müşterek bulunduğu İtalya ile samimî münasebetimizin kuvvet ve sabiteyi, Hariciye Vekilinin Roma seyahati münasebetile

(Devamı 2 inci sahifede)

Millî tasarruf haftası İsmet Pş.nın mühim bir nutkile açıldı

Başvekil Paşa maddelere temas ederek tasarruf mücadelesinin bir senelik imtihan devresini anlatıyor

" Millî alış verişi açıktan kurtaracak bir millî maişet tarzına alışmak mecburiyetindeyiz ! „

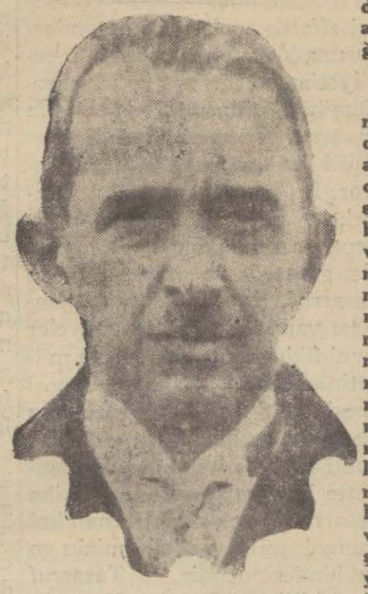

Ankara, 12 (A.A) — Başvekil İsmet Paşa Hazretleri bugün saat on beşte Türkocağında irat buyurdukları büyük nutuklarile tasarruf ve yerli malı haftasını açmışlardır. Paşa Hazretleri ocak salonlarını dolduran kadın erkek büyük halk kalabalığının alkışları arasında kürsüye çıkmış ve atideki nutku söylemiştir:

" — Bir sene evvel bugün Büyük Millet Meclisinin kürsüsünden millete büyük bir millî buhrandan resmen haber vermiştik. Millî paranın göz karartacak bir sür'atle sarsılıp düştüğü günleri hatırlayınız. Mütemadiyen ecnebi dövizi talep eden ihtiyaçlar karşısında birikmiş bir servet olmaksızın halin dehşetini kara gün bekleyenlerin zehir saçan sistematik propagandaları inzimam etmiş ve her şeyden evvahim olarak vatandaşların millî paraya, millî iktısada itimatları sarsılmıştı .

Tehlikeyi hber verdik

Bu çetin ahval içinde biz millete tehlikeyi olduğu gibi haber verdik. Düşündüğümüz tedbirler ise gökten inen tılsımlar gibi derhal şifa veren şeyler değil.. İnsanların soğuk kanlılığı ile ve azmüsebat ile tatbik olunabilecek usuller ve tedbirlerden ibaret ti. Evvelâ milletten kendi yaşamak kabiliyet ve kudretine itimat istiyorduk. En çok ehemmiyet verdiğimiz âmil bu idi. Türk milleti büyük tehlikeler karşısında mahsusatından olan itidali ve nefsine itimadı derhal uyandırdı. İçinde bulunduğumuz ve daha maruz kalacağımız ihtimalât ne kadar ağır olursa olsun behemehal kendi mevcudiyetini muhafaza etmek için her tedbiri almağa bu uğurda her mahrumiyete katlanmağa kat'i bir azmükarar gösterdi.

Kötü niyetler

Bu çetin kararlı çehrenin karşısında tehlike denilen ifrit ilk hamlede derhal tevakkufe ve tereddüde mahkûm edilmiştir. Büyük Millet Meclisi hükûmetini kötü niyetlerin fena kasıtlarına karşı fevkalâde salâhiyetlerle teçhiz eylemişti. Fevkalâde salâhiyetlerin icabında kullanılması ne kadar zarurî bir müdafaa ise, bu salâhiyetlerin mütelâsiyane ve yanlış istikametlerde tatbiki o derecede tehlikeli ve cemiyeti uçurumlara sürükleyici olabilirdi. Hükûmet fevkalâde tedbirlere müracaatten son derece sabırlı davranmakla alâkadar ve hüsniniyet sahibi müesseselerin teşriki mesaisini temin etmekle haiz olduğu fevkalâde salâhiyetlerin muhtemel bütün mahzurlarından memleketi sıyanet etmeğe muvaffak olmuştur.

Müşkülâtn hakkından geldik!

Tedricen, fakat mütemadiyen salâha yürüyen mali vaziyetin azamî derecede teşevvüşü için uyandırılan yeni müşkülâtın hakkından da gelmeğe memleket mecbur olmuştur. Malî ve iktısadî vaziyetin ümitsiz oduğu, gibi dahili ve haricî kast ve mübalâgalı bir manevî hava içinde bir de şarkta vâsi mikyasta tecavüze maruz kaldık. Bu büyük hâdiseler karşısında Cümhuriyeti müdafaa vazifesinin vatana yüklediği canca, malî ve iktısadî noktai nazardan büyük fedakârlıklar kötü niyetlerinin tam inkisarı hayalleri le ve her halde bunların beklediği mal, cihanşümul bir iktısadî buhranın memleketimize bittabi temas eden şedit tesirleri bizim bu nazik senemizde ayrıca göğüs vermeğe mecbur olduğumuz bir menfi âmil olmuştur.

Fiatlerin düşkünlüğü

İhracat metalarımızı teşkil eden zirai mevat üzerinde fiyatlerin dünyada düşkünlüğü ile alelûmum istahlâkâtın azlığı elbette menfi tesiratını göstere cekti. Mahsullerimizin çeşitli olması sayesinde mukavemet edebildiğimiz bu fiyat buhranından müteessir olan vatandaşlarımız talihsiz bir nasibe olarak kötü ve küçük ihtirasların mütemadiyen ve esası hariçten gelen betbinane ve faalâne telkinatına ayrıca maruz kaldılar. Etrafımızda ve pek çok memleketlerde afet halini almış bulunan fiyat düşkünlüğünün bizde binnisbe o da mahza çeşit mahsul ile kanaatkârlık yüzünden kabili tahammül bir derecede bulunmasını, güneşlerini bekliyen mahlûklar zehir saçmak için fırsat bilmişlerdi. Itiraf etmeliyim ki, maruz kaldığımız bu manevî hücum bu bir sene zarfında çok şükür yine yüz akı ile atlattığımız büyük tehlikelerden biri idi. Şimdi vatandaşlar vaziyeti hissi selimleri ile çok soğuk kanlı mütalea etmeğe muvaffak olmuşlardır.

Bir senelik imtihan

İşte Efendiler 12-12-929 dan 12-12-1930 a bu imtihanlardan geçerek girdik. Bugün vaziyet nedir? Malî ve iktısadî vaziyette sağlam bir müdafaa cephesi yüreğimizin içine kadar itimat dolu olarak kurulmuş, dertler olduğu gibi meydana çıkmıştır. Millî para aylardanberi 1030-1035 arasında kendini kurtardı, ve 12-12-1929 da heyecanlı bir sukut karşısında bulunmağa mukabil 12-12-1929 da açık günlar için bir milyon İngiliz liralık bir ihracat fazlalığı kaydeyledi. Meydana çıkan başlıca dert ise geçen sene bahsettiğimiz meseledir. Yani iktısadî açık, tediye muvazenesindeki açıktır. Iktısadî açığımız diğer tabirle tediye muvazenemizdeki açığımız bilhassa temas ettiğimiz bir maruf mütehassısın fikrince üç milyon İngiliz lirası kabul olunmak lâzımdır. Bundan iki lüzum çıkar . Biri si devletçe alınacak tedbirlerle üç milyon isterlin açığı kapamağa çalışmak

(Devamı 4 üncü sahifede)

Gazi Hz.

Dişlerinin tedavisi bugün bitecek

Pazartesiye Trakyaya hareketleri muhtemel

Gazi Hz. dün sabah Dolmabahçe sarayındaki dairelerinde meşğul olmuşlardır. Müşarünileyh Hz. öğleden sonra mutat zevatla birlikte diş tabibi Sami Günsbregin Beyoğlundaki muayenehanesine giderek dişlerini tedavi ettirmişlerdir.

Gazi Hz. nin bu tedavileri saat on üçten on sekize kadar devam etmiştir. Gazi Hz. müteakıben saraya avdet etmişlerdir. Bugün sarayda dişlerinın tedavisi tamamen ikmal edilecektir.

Gazi Hz. nin pazartesi veya salı günü Trakyaya hareket etmeleri muhtemeldir.

Bu takdirde Gazi Hz. ayın yirmisinde şehrimize gelecekler ve Garbî Anadoluyu ziyaret ettikten sonra Ankaraya avdet edeceklerdir. Maamfih Trakyadan sonra gidecekleri yerler hakkında henüz mukarrer bir şey yoktur.

İsmet Pş.

Başvekil Paşa, bugün geliyor

Ankara, 12 (A.A) — Başvekil İsmet Paşa Hazretleri bu akşamki ekspresle İstanbula hareket etmiş ve istasyonda heyeti vekile azalarile meb'uslar ve devair erkânı ve rüesası tarafından teşyi olunmuşlardır.

İsmet Paşa sarayda kalacaklar

İsmet Pş. bugün Ankaradan gelecektir. Başvekil Pş. İstanbulda kalacağı müddet zarfında Dolmabahçede ikamet edeceklerdir. Londra sefiri Ferit ve Berlin sefiri Kemaleddin Pş. İsmet Paşaya İstanbulda mülâki alacaklar ve bilâhara Ankaraya gideceklerdir.

Yerli mal kullanmak iktısadî mücadelede muvaffakıyetin birinci şartıdır

Tasarruf haftası

Halk yerli mal kullanmağa ahdü peyman etti

Darülfünunda, Galatasarayda hararetli konferans verildi, binlerce halk bulundu

Sağda Darülfünunda konferans veren Mevhibe Rıza H. ile samiin

Millî tasarruf haftasının ilk günü dün şehrimizde heyecanlı tezahüratla başlamış ve yağmura rağmen halk akın akın konferans verilen yerlere koşmuştur.

Şehrimizin umumî yerlerine millî iktısat ve tasarruf cemiyeti tarafından tertip olunan lâv-

(Devamı beşinci sahifede)

Aliye Esat H.

Nezihe İzzet H.

Rühsan N. Nuri H.

Adi borç için hapsin iadesi kuvvetle muhtemeldir

Millet meclisi, devlet şurası, malî müesseseler hapsin iadesini isteyorlar

Adliye Vekili Yusuf Kemal Beyin borç için hapis meselesine dair beyanatı

Adliye vekili Yusuf Kemal B.

ANKARA 12 (Telefonla) — Âdi borç için hapis usulünün tekrar ihdası lüzumu Ankaranın resmî mahafilinde günün meseleleri arasnda münakaşa mevzuu teşkil etmektedir. Millet Meclisi, Devlet şurası gibi mühimte şekküllerden maada malîve iktısadî müesseseler erkânı hapsin iadesine şiddetle taraftardırlar.

Bu hususta Adliye vekili Yusuf Kemal B.in mütaleasını sordum.

Bana hulâsaten dedi ki:

— Hazırladığımız kanunda bu usulün iadesini istihdaf etmedik. Hapsin iadesini arzu edenler olabilir. Biz kanunları yeniden tetkik ederken ancak borçlunun krediye karşı vukubulacak hile ve ifallerinin önünü alacak tetbirleri arayıp bulmak düşüncesile hareket ettik.„

Diger taraftan haber aldığıma göre, hükûmet devlete borcu olan vatandaşların hapse sevkinde vuku bulmakta olan bazı kanunsuzlukları ehemmiyetle nazarı dikkate almıştır.

Âdi borç için hapsin iadesi meselesine gelince, hükûmetin Meclise sevkedeceği yeni adlî kanunlarda böyle bir sarahat olsa bile Meclis encümenlerinin ve hey'eti umumiyenin bu tadilâtın yapılması lüzumunu izhar edeceği şüphesiz addedilmektedir.

Piyango

50.000 lira 32783 numaraya düştü

10.000 liralık mükâfatı hangi numaralar kazandı?

Tayyare piyangosunun son keşidesi dün icra edilmiş, 50 bin liralık büyük ikramiye 32783 numaraya isabet etmiştir. Kşeidenin sonunda onbin liralık mükâfat için numara dolabından ayrıca 10 numara çekilmiş ve 62, 7840, 22210, 25467, 37200, 41800, 42530, 44587, 46161, 46632 numaralar biner lira kazanmışlardır. Diger ikramiye kazanan numaralar sıraya dizilmiş olduğu halde iç sahifelerimizde münderiçtir.

Sait Beyin irtihali

Eskişehir meb'usu Sait Bey, bir müddetten beri tahtı tedavide bulunduğu Taksimdeki Fransız hastanesinde dün irtihal etmiştir.

Eskişehir meb'usu Sait eBy merhum

Cenazesi bugün saat onbir de mezkûr hastaneden kaldırılacaktır. Sait Bey, cidden de ğerli ve kıymetli bir zattı. Genç yaşında, vefatı zayiattandır. Ailei kederdidesine beyanı taziyet ederiz...

Erzincan zelzelesi

Zayiat ve tahribat tafsilâtı gelmedi

Sıhhiye vekili Refik Beyin beyanatı

Sıhhiye vekili Dr. Refik Bey Erzincan zelzelesi münasebetile demiştir ki:

Sıhhie veili Refik B.

— Erzincanda vukua gelen zelzelenin yaptığı tahribat ve zayiat hakkında henüz mufassal malûmat almamakla beraber Erzincan Hilâliahmer şubemize ilk ve âcil muavenet olmak üzere beş bin lira gönderdik. Derhal Erzincana hareket emrini verdik ve hakikatin inkişafı için mufassal malûmat bekliyorum. İcap ederse ben de gideceğim.„

Ankara, 12 — Erzincandaki zelzele hakkında malûmat gel-

(Devamı 2 inci sahifede)

Millî tasarruf

M. M. Reisi Kâzım Paşanın halka hitabesi son haberlerimizdedir.

Fıkra

Keskin mantık

Muhalif gazeteler bir vakit Ankara'yı Avrupa'nın emniyetini kazanıp memlekete para getirmemekle ve şimendifer gibi büyük teşebbüsleri yalnız bir neslin sırtına yüklemekle itham ettiler. Biz:

— İyi şartlarla gelse ne için reddedelim? Dedikçe,

— Hayır, hayır, siz para getirmek usullerinden anlamıyorsunuz.

Doğru mu, yanlış mı, bilmiyoruz, Ankara'ya bir grup gelmiş, yüz mü, iki yüz mü, beş yüz milyon mu, büyük bir para teklif ediyormuş.

Şimdi ayni gazeteler tutturdular:

— Hayır, hayır bu adamlardan para almaklığımız doğru değildir.

— Efendim, sabrediniz, şartlarını, kayıtlarını görelim.

— Olmaz, efendim, mutlak bunlar tefecidir.

Arkasından bir iki karikatür, bir kaç küfür...

Ertuğrul Meb'usu Rasim Beyin bir fıkrası aklıma geldi:

— Adamın biri vaız ediyormuş; söz arasında, Allah ne yer dedir, ne göktedir, ne öndedir, ne arkadadır, ne sağdadır, ne soldadır....

Cümle devam edip giderken kalabalık arasında biri yanındakine:

— Herif Allahı inkâr edecek ama, cesaret edemiyor, demiş.

Bu tenkitcilerin de yüz boya tabakası altında yüzünü sakladıkları bir şey var ama, ne olduğunu daha anlayamadık.

KÖYLÜ

İzmirde bir gazete varmış; muharriri köylüler arasında gezer, dert toplarmış. Bir ihtiyar dayı şöyle diyor:

— Şu çehremin hali sana ıstırabımı anlatamaz mı?

Bu eski "'Servetifünun„ cümlesinin köylünün ağzında ne işi var, diye sormak isteyoruz; fakat köylülerimizin edebî seviyelerini inkâr etmekle itham olunmak tehlikesi var.

Köylü ağzından söz uydurandar, Fatih meddahlarından hiç olmazsa bir kaç gün taklit dersi almalıdırlar.

TASARRUF CEMİYETİ

En faydalı olduğu kadar, en modern cemiyet, Ankara'da teessüs eden tasarruf cemiyetidir. Bu cemiyetin kuvveti yalnız yüksek iktısat düşünüşü değil, bizim aramızda fikirlerini işlemek için iyi ressamlar, kendini okutucu edebiyat bulmasıdır ve radyo gibi, sinema gibi, sergiler gibi son müesseselerden yardım almasıdır.

Ne eskiden, ne de şimdi, kuru nasihat ve klişe darbımesel hiç kimseyi harekete getirmez; çünkü kafanın ve kalbin içinde yer tutamaz; kulağınızdan gözünüzden uzaklaştıktan sonra beyni ve sinirleri meşgul etmez.

Tasarruf cemiyetinin bu son propaganda usullerini kullana kullana, bize yığın terbiyesi ve telkin için iyi bir örnek olmasına çalışmalıyız.

Falih RIFKI

Sultan Hamit!

Tahsin Paşanın Hatıratı..

No: 110

(Tercüme ve iktibas hakkı mahfuzdur.)

Zaptiye nazırı Şefik Pş.ya Paristen gelen mektup

Ermeni komiteleri Cenovada, Pariste bir kaç defalar Ahmet Rıza Bey ve arkadaşları ile ne konuştular?

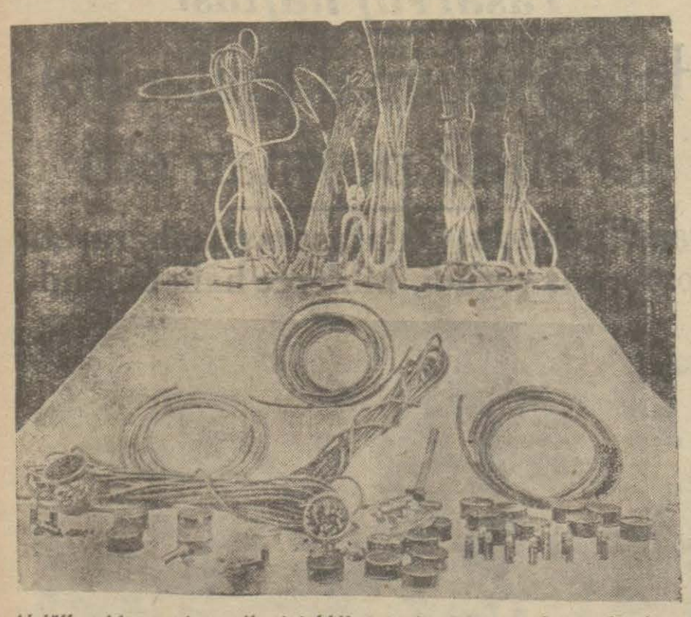

Abdülhamide yapılan suikast tahkikatı neticesinde meydana çıkarılan dinamit kapsolları ve elektrik takımları

Bunun üzerine "Pirikyar,, nın İstanbulda bulunduğu sıradaki meşguliyeti hakkında malûmat istihsali Beyoğlu mutasarrıflığına yazılmış ve mutasarrıflıktan gelen cevapta mumaileyh Pirikyarın mukaddema Beyoğlunda kâin "Losadoviç' mektebindemuallim bulunduğu ve bir aralık ta Galatada "Ketro Nagan,, mektebinde muallimlik ettiği ve bu mekteplerde haftada iki defa müfsidane konferanslar verdiği ve bilâhare mektepten tardolunarak savuştuğu bildirilmisti

Zaptiye Nazırı Şefik Paşa merhuma Paristen gelen son mektup

Paşa Hazretleri,

Hükûmeti Osmaniyenin devam eden mezaliminden müteessir olan Ermeni ihtilâl komitesi yakında kendi maksadını istihsale muvaffak olacaktır.

Zaptiye Nezaretinizin bize karşı ittihaz ettiği bütün tedbirleri günü gününe haber almaktayız. Bir takım boş sui zanlar ve iftiralar ile hiç bir şeyden malûmatı olmayan yüzlerce Ermenileri beyhude yere tevkif ve işkencelere maruz bırakmadan sizde fayda yoktur. Komitemiz icraatını sureti mahsusada izam edeceği bir hey'eti icraiyeye tevdi etmiştir. Bunların İstanbula girmesine mâni olmak kabil olamıyacağını şimdiden zatı âlilerine bildirmekle hürmetlerimizi takdim ederiz efendim hazretleri.

17 Haziran 905
An Paris
T—X—K

Âyan reisi merhum Ahmet Rıza Beyin vatanperverliği

Ermeni komiteleri Cenovada, Pariste birkaç defalar Ahmet Rıza Bey ve arkadaşları ile temas ederek tevhidi amâl ve efkâr teşebbüsünde bulunmuşlar ve en son defa kongre halinde içtima etmişlerdi.

Hariciye memurlarımız ile bazı hususî membalardan bu hususta başkitabete malûmatı mufassala varit olmuştu ki bunların hikâyesi uzundur. Ancak bahsimize taallûk eden ve merhum Ahmet Rıza Beyin millî, vatanî pâk hissini ifade eyleyen bir hatırayı kaydetmeden geçemedim.

Bomba hâdisesinden iki ay evvel vukubulan bir içtimada Ahmet Rıza Bey Ermeni komitesinin esas mefkûresi Osmanlı hey'eti içtimaiyesinden ayrı bir hükûmet teşkil olunduğunu ve bunu istihsal için memleketin bir çok yerlerinde mücavir, gayri mücavir ecnebi devletlerin fili müdahalesini davet edecek şekilde isyan ve iğtişaşlar

Suikastçılardan komisyoncu Mateo

Suikastçılardan Paşabahçeli Milto

çıkartmak istendiğini anlıyarak "bunun neticesi yüzde doksan dokuz vatan ve milletimin aleyhinde olur, muhteris ecnebi devletlerini kendi elimizle kendi evimize musallât etmek isteyemem,, diyerek mezkûr içtimadan müfarekat etmiştir.

Sultan Hamit bunu istihbar edince çok memnun olmuş ve Rıza Beyi tekrar davet etmiş ise de gelmemiştir.

(Bitmedi)

Tekaüt kanunu

Ankara 12 (Hususî) — Tekaüt kanununun dördüncü maddesindeki cetvelin 20, 21 ve 22inci derecelere ait kısmının tadili hakkında bir lâyiha hazırlanarak meclise gönderilmek üzere Başvekâlete tevdi olunmuştur.

Tadilât yapılmas istenilen cetvelde gösterilen derecelere ait emsalin hasılına tetabuk etmemekte olması hasebile 20, 21, 22 inci dereceler için asıl maaşları dahil edilmeksizin tahsisatı fevkalâde kararnamesi mucibince bu gibi memurlara verilmekte olan tahsisatı fevkalâde emsali hasılı olarak kabul ve tesbit edilmiştir.

Bu hal, kanunun on birinci maddesi hükmüne tevfikan bir eksiklik arzetmekte olmasına ve devlet memurları maaşlarında teadül esasları gözetildiği halde ömürlerini devlet hizmetinde geçirdikten sonra tekaüde sevkedilen bu gibi küçük memurların maaş tahsisinden yirminci dereceye kadar olan memurlar gibi yapılan muamele pirensibine riayet edilmesi ve on liradan dun maaşlı memurlara böyle bir hak verilmemesi muvafık görülmemiş ve haklarının temini maksadile bu tadilât kanunu yapılmıştır.

Kanunun yakında encümenlerde müzkeresine başlanacak ve müstaceliyet kararile Meclisten çıkarılacaktır. Eger tadilât kabul edilirse neşri tarihinden değil,sıl kanuna mülhak olduğu için 1 haziran 930 dan itibar edilecektir.

Tavassut

İngiliz başvekili araya giriyor

Hindistanın müstakbel idare şeklini müzakere etmek üzere Londrada bir konferas toplanmış, hemen bir aydanberi konuşulup duruyor. Hindistanın söz de müstakil olan hükümdarları ile diger anasıra mensup murahhaslar Londarada bulunuyor. Fakat bu konferansın en mühim noksanı şudur ki, Hint millicileri böyle bir konferansı ne tanımışlar, ne de oraya bir tek adam göndermişlerdir.

Hindistanda üç sene kadar tetkikat yaptıktan sonra dönen ve raporu geçen haziranda neşredilen Simon hereti bu cesim kıt'anın idaresi için bir takım vesayada bulunmuş, bazı tedbirler göstermişti. Simon heyeti Hindistan dahilinde muhtariyeti haiz hükûmetlerden mürekkep bir müttehit hükümetler heyeti teşkiline, fakat İngilizler elinde bulunan merkezî idarenin takviye edilmesine devamla memleketin müdafaa tertibatının daima İngilzler elinde kalmasını ileri sürmüştü. Fakat Simon raporunda asıl şayanı dikkat olan şey Hindistandaki milyonlarca nüfusun arasındaki din ve dil ihtilâfları, milyonlarca halk kütlelerini biribirlerinden ayrılığı olmuştur.

Simon raporunun Hindistanın müstakbel idaresi için ileri sürdüğü fikirler acaba netice itibarile Hintliler arasındaki ihtilâfları daha ziyade arttırmak yoluna mı çıkıyordu?.

Bu cihetin tetkikini bir tarafa bırakıp bugün Londaradaki Konferanstan bahsetmek lâzım geliyor. Bu konferansta bugün Hintli ve müslüman ihtilâfı diye bir şey var. Bu ihtilâfın yeni olmadığın ısöylemeğe hacet yoktur. Hindistanda müslümanlar ekalliyettedir. Eyaletlerin teşrîî mecliselrinde mecusîlere karşı müslüman ekalliyetinin temsili uzun uzadıya münakaşa edilmektedir. Fakat Pencab ve Bengal eyaletlerinde ekseriyet müslümanlardadır. Burada da mecusîlerin temsili meselesi münakaşaya yol açıyor.

Konferansın bir neticeye vasıl olması İngilterede Mac Donald hükûmeti için pek ziyade iltizam edilen bir meseledir. Aşağıki telgraf İngiliz başvekilinin iki taraf arasında tevassüt edeceğini haber veriyor. Yalnız bu tevassut ne şekilde olacaktır?.. Konferans toplanırken bütün mürahhasların fikirlerinde hür oldukları, İngiliz hükûmet adamlarının her hangi bir tazyık icra edemiyecekleri söylenmişti. Onun için başvekilin bahsedilen tevassutu ne şekilde olacağı nazarı dikkati celbediyor.

Şunu unutmamalı ki, ihtilâfları yatıştırmak için araya girenler neticede daima kârlı çıkmağı düşünenlerdir.

Londra, 11 (A.A) — M. MacDonaldın Hintli müslümanlarla mecusîler arasındaki ihtilâfların halli için girişilmiş olan müzakeratta mütevassıt vazifesini ifa etmeğe fevkalâde taraftar olduğu müstahberdir. Bu ihtilâfat hali hazırdaki konferans müzakeratının terakki etmesine mâni teşkil etmektedir.

Hindistandan vaz geçilmez.

Londra, 11 (A.A) — M. Churchill, irat etmiş olduğu gayet heyecanlı bir nutukta Britanya milletinin Hindistanı müessir bir surette kontrol altında bulundurmaktan vaz geçmediğini beyan etmiştir. Hindistana dominyonlar imtiyazatına müsabih fedakârlıklarda bulunulmasına aleyhtar kuvvetli bir ekseriyetin mevcut olduğu müşahede edilmiştir. Bu ekseriyet avam kamarasmdadır. Hindistan, kendi haline bırakılacak olursa hemen Çinin bugünkü vaziyetine düşer. Hindistan politikacılarile bunlara taraftar 24 bin kişi hapiste bulunmaktadır. Yapılacak her türlü fedakârlık Hint ihtilâlcilerinin yeni mütalebatta bulunmalarına vesile teşkil edecektir. Ergeç Gandi taraftarlığını yakalıyarak ezmek lâzımdır.

M. Venizelos ve seyahati

ATİNA 11 (A.A.) — M. Venizelos, Viyana, Prag ve Varşova'yı ziyaret etmek üzere Noel yortularında Atinadan mufarakat edecektir

Harbe karşı

Meşhur âlimin nutku

Nevyork 11 (A.A.) — Einstein, Belgenlend'dan çıkmadan evvel telsiz telgrafla şöyle bir nutuk neşretmiştir: Militarizm denilen ifriti öldürünüz. Siya-

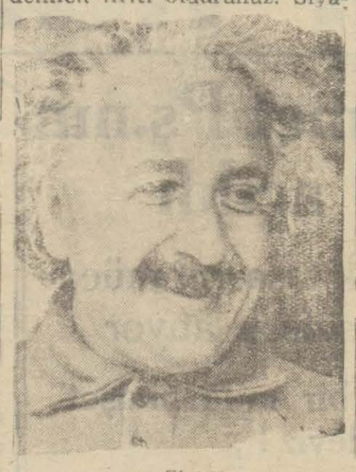

Pr. Einstein

si ve iktisadî vaziyetiniz militarizmi tamamen tahrip edebilmenizi temin edebilecek şekildedir.

Meşhur âlim, bundan yüzlerce gazeteci ve fotografçı ile görüşmüş ve kendilerile lâtife etmiştir.

Fransız buhranı

Paris, 11 (A.A.) — Reisicümhur tarafından kendisine yeni kabinenin teşkili vazifesi tevdi edilmiş olan M. Steeg henüz cevabını vermemiştir. Mumaileyh, bir çok şahsiyetlerle görüşmüş olup cevabını yarın vermeyi muhtemeldir.

M. Steeg

Paris 11 (A.A.) — M. Maginot, M. Steegile görüştükten sonra şu beyanatta bulunmuştur:

— M. Steeg ile görüştükten sonra kendisine bu günkü ahval ve şerait altında arzu ettiğimiz şekilde bir uzlaşma kabinesi teşkiline imkân görmediğimi söyledim. Grupumun kendisine müzaharet edeceğini zannetmiyorum.

Dünyadaki buhran

M. Titulesko

Londra 1 (A.A.) — Burada bir nutuk irat etmiş olan Cemiyeti Akvam büyük meclisi reisi Romanya ricalinden M. Titulesko Cemiyeti Akvamın cihan iktisadiyatı buhranı hakkında tetkikat icrasma teşebbüs etmesi teklifinde bulunmuştur. Mumaileh yakında Cemiyeti Akvamdan umumî bir malî konferansın içtimaa daveti hususunun talep edileceği mütaleasında bulunmaktadır. Beynelmilel bir teşriki mesai husule gelmediği takdirde bütün cihanın mutazarrır olmasını intaç edecek bir felâketin vukuu mümkündür.

Kütahya-Balıkesir hattının ikmaline çalışılıyor

Ankara, 12 (Milliyet) — Kütahya- Balıkesir hattında inşaatın ikmali için faaliyetle çalışılmaktadır. Aldığım malûmata nazaran bu hat bu ay nihayetinde tammen ikmal edilmiş olacak ve hattın kabulü muvakkati yapılacaktır.

İsmet Paşa Hz. nin İstanbuldan avdet ederek bu hattın resmi küşadında bulunması muhtemeldir.

Son Haberler

Tasarruf haftası başladı

B. M. M. Reisi Kâzım Pş.nın radyo vasıtasil Halka hitabesi

ANKARA 12 A.A.) Millî tasarruf ve yerli malı haftasının başlaması münasebetile Büyük Millet Meclisi Reisi Kâzım Pş. Hz. Ankara radyosunda bu akşam atideki hitabeyi irat buyurmuşlardır:

Aziz vatandaşlarım; Millî İktisat ve Tasarruf Cemiyetinin tertip ettiği tasarruf ve yerli malı haftası bu gün başladı.Büyük Reisimiz Gazi Mustafa Kemal Hazretlerinin himayeleri ve fahrî riyasetleri altında bulunmakla mübahi olan bu cemiyetin reisi sıfatile muhterem vatandaşlarıma hitap etmek fırsatına nailiyetimden dolayı bahtiyarım. Bugün Türkiyenin her şehrinde tasarruf ve yerli malı haftası millî bir bayram gibi kutlulanıyor. Bu bayram bir hafta sürecektir. Bir hafta orduda, mektepte, camide, sinemada, radyoda, gazetede ve sokakta halka tasarruf ve yerli malı propagandası yapılacaktır. Ayni gayeler ayni fikirler uğrunda bütün milletin seferber haline gelmesi mes'ut bir muvaffakıyettir. Bu haftanın en büyük kıymeti bize millî vazifelerimizi canlı bir surette hatırlatmasıdır. Filhakika tasarruf etmek ve yerli malı kullanmak millî vazifelerimizin en mühimlerindendir. Tasarruf medenilik alâmetidir. Her millet medenileştikçe daha fazla tasarruf ediyor. Halbuki müsrif Osmanlı saltanatı devrinden kalan bir ihtiyatla milletimizin büyük bir ekseriyeti hesabını bilmez, ayağını yorganına göre uzatmaz. İşte biz bu kötü itiyatla mücadele etmek mecburiyetindeyiz. Yalnız düşünmiyen, eline geçeni gelişi güzel sarfeden adam iyi bir vatandaş değildir. Tasarruf çok kazanmakla değil hesaplı harcamakla olur. Yüz kazanıp 99 sarfeden bin kazanıp binbirsarfedenden muhakkak ki daha zengindir. Bunun için her kesin her gün kaç para sarfettiğini bilmesi lâzımdır. Parasını nereye sarfettiğini bilmeyen hiç bir vakit tasarruf edemez. Türkiyede günde beş kuruş arttırabilecek her halde iki milyon insan vardır. Bu iki milyon kişi günde beşer kuruş tasarruf etse senede 36 milyon lira birikir. Damlaya damlaya göl olur dedikleri hakikaten doğrudur. Senin benim onun hepimizin günde biriktireceğimiz beş kuruşla bir senede muazzam millî bir sermaye vücuda gelebilir. Onun için beş kuruşu hakir görmemeğe alışmalıyız. Memleketimizde yapmak mecburiyetinde olduğumuz bir çok işler vardır. Böyle tasarruf edilmiş sermayelere cidden mühtacız. Millî iktisadiyatımızın inkişafı millî tasarrufumuzla elele gidecektir. Bu hakikat artık bizde de anlaşılmağa başladı.Eskiden tamamile yabacı olduğumuz millî tasarruf hareketi bu gün memleketimizde de bir vakıadır. Bu gün artık Türk vatandaşları da biriktirmeğe başladı. Bankalarımızdaki küçük tasarruf hesapları gittikçe artyor. Bu hareket devam etmelidir. Büyük Rehberimiz Gazi Hazretleri tasarrufun millî ve vicdanî bir borç olduğunu her vesile ile beyan buyurmuşlardır. Tasarruf yerli malı haftasında bu millî vazifemizi düşünelim ve bütün sene zarfında hesaplı yaşama ve tasarruf etmeğe azmedelim. Millî tasarrufun diger şekli de yerli malı kullanmaktır. Memleketimizde yetişen ve yapılan mahsulât ve mamûlâtımızı tatmak, korumak ve sevmek mecburiyetindeyiz. En büyük ve çok zengin milletler bile buna riayet etmekte ve bu sayede memleketlerinin iktisadî vaziyetlerini yükseltmektedirler. Bütün medenî milletlerin vatanî bir vazife ve en tabiî bir hak olarak tatbik edegeldikleri yerli malı kullanma kaidesini biz de memleketimizde tatbike başladık. Eskiden bir şey alırken yerli malı aramak aklımıza gelmezdi. Fakat bugün soruyoruz ve yerli malmı tercih ediyoruz. Yerli malı kullanmanın memleketimizde şuurlu bir hareket haline gelmasi cidden mühim bir inkılâptır. Bu inkılâbın en büyük neticesi eskiden yerli malını kapılarından içeri sokmıyan mağazaların millîiktisat ve tasarruf cemiyetinin tertip ettiği yerli mallarile vitrin müsabakalarına büyük bir hevesle iştirakleri ve yerli malı yapan ve satan müesseselerin günden güne tevessü ve tezayütleridir. Anadoluda eskiden hiç yerli malı getirmiyen tacirler bu gün millî fabrikalarımızla iş görmeğe başlamışlardır. Bu hareket neticesinde millî sanayiimiz gittikçe inkişaf ediyor. Bütün dünyada sınaî istihsal gerilediği halde Türkiyede sanayiin yükselmesi cidden dikkate şayan bir hâdisedir. Türkiyede sınaî istihsal 1928 senesine nisbetle yüzde 2,25 bir fazlalık gösteriyor. Bu neticeyi yerli malı kullanmak hususunda milletin gösterdiği samimiyet ve dikkate borçluyuz. Bunu daha parlak bir hale getirmek bizim elimizdedir.

İşte bwylece millî paramzın kıymeti artacak ve milletin refahı yükselecektir. Türkiyeye senede 100 milyon liralık yiyecek, ve içecek ithal ettiğimizi unutmayalım ve daima bir şey alırken yerli malı istiyelim. Ve yerli malmı tercih edelim. Hamiyet vatanperverlik icabı da budur. Yerli malından herhangi bir şikâyeti olanlar derhal millî iktisat ve tasarruf cemiyetinin Ankaradaki umum merkezine doğrudan doğruya müracaat etmelidir. Cemiyet bu arzu ve şikâyetlerin ait olduğu müesseselerle temas ederek lâzım gelen tedbirleri almağı millî bir vazife addeder. Tasarruf ve yerli malı haftasında millî tasarruf ve iktısat vazifelerimizi bir itiyat haline getirmeli ve gelecek seneki tasarruf ve yerli malı haftasına daha iyi neticelerle çıkmağa çalışmalıyız. Beni dinliyen aziz vatandaşlarımı hürmetle selâmlayarak sözlerime nihayet veriyorum.

Şükrü Kaya Bey yarın egliyor

Ankara, 12 (Milliyet) — Dahiliye vekili Şükrü Kaya Bey cumartesi günü İstanbula hareket edecektir.

Erzincan zelzelesi

(Baştarafı birinci sahifede)

di. Zelzele bir kaç saniye sürmüştür.

O esnada şehirde panik yapmş, Halk çığlıklar içinde açık yerlere koşmuştur. Bu sırada öteden beriden inhidam tarakaları işidilmiye, çöken binaların yerinden yükselen toz ve duman direklenmiye başlamıştır.

İzzetpaşa camiinin kubbesi çökmüş, vilâyet konağı, hapisane hastane bazı resmî bina ve mektepler mühim hasara uğramıştır.

Bir ziyaret

Yugoslavyanın Atina sefiri Başvekili, reisicümhuru ziyaret etti

Atina, 11 (A.A) — Yugoslâvya hariciye nazırı M. Marinkoviç Hariciye nazırı M. Mihalâkopulos ile mülâkatta bulunmuştur. Hiç bir mesele mevcut olmadığmdan mülâkatın hiç bir müsbet mevzu üzerinde cereyan etmediğini söylemiş ve Yugoslavyanın Türk - Yunan itilâfnamelerinin gayesi etrafında işae olunan haberler hiç bir ehemmiyet atfetmediğini ilâve etmiştir. M. Marinkoviç bilâhare Venizelos, Zaimis'i ziyaret etmiş samimî mükâlemelerde bulunmuştur. M. Mihalâkopulos M. Marinkoviç ve refikası şerefine hususî bir öğle ziyafeti vermiştir. Fransız sefiri de bir resmi kabul tertip etmiştir. M. Marinkoviç gazetelere caki beyanatında ziyaretinin siyasî bir mahiyeti olmamakla beraber ziraat ittihadı meselesi etrafında görüşmeği faydalı bulduğunu söylemiş ve hiç bir memlekete aleyhine müteveccih bir iktısadî cephe tesisinin kat'iyen derpiş edilmemiş olduğunu ilâve eylemiştir.

Kanunların tadili

Ankara, 12 (Milliyet) — Bir müddettenberi Adliye vekâletinde muhtelif encümenler tarafından İcra ve iflâs, Ceza, Ceza usulü, Hukuk usulü kanunları üzerinde yapılmakta olan tetkikat ikmal edilmiştir.

Kanunlar şimdi bu encümenlerin bütün azasının iştirakile teşkil edilen heyeti umumiyede bir defa daha tetkik edilmektedir. Bu heyeti umumiye içtimalarına Adliye vekili Yusuf Kemal Bey de iştirak etmektedir.

Haydarpaşa- Ankara hattının takviyesi

Ankara, 12 (Milliyet) — Ankara ile Haydarpaşa hattının traverslerinin değiştirilerek hattın takviyesine devam edilmektedir. Travesler Ankaradan itibaren Eskişehire yakın bir mmtakaya kadar değiştirilmiştir. Bir kaç ay zarfında bitirileceği ümit edilen bu takviye ameliyesinden sonra Haydarpaşa- Ankara arasındaki mesafe iki saat kadar daha kısalmış olacaktır.

Son seyahat

(Baş tarafı 1 inci sahifede)

yeni tezahürata yol açtı. Resmî ve hususî Roma; bu ziyaret vesilesile âdeta iki Türk günü yaşadı.

Türkiye Hariciye Vekilinin Sofyada gördüğü hesnü kabul ve sebep olduğu samimî tezahürat; alelâde ziyaretlerde olduğundan büsbütün başka bir mahiyette oldu. Bir defa daha, fakat açık olarak anlaşıldı ki; siyasî fırkaları çok siyasî içtihatlar arasında derin farklar bulunan, siyasî fırka ve içtihat yüzünden biribirlerinin hayatına kastetmekten çekinmiyen Bulgarlar; yalnız bir noktada samimî olarak ittihat ediyorlar: Türk dostluğunda... Bütün muhalif fırkaların, her nevi hususî, ve siyasî teşekküllerin mümessillerinin hazır bulunduğu (Türk - Bulgar) dostluk cemiyetinin ziyafetinde en ziyade bu hakikat göze çarpıyordu.

Türkiyenin; haricî siyaseti, her türlü riya, gizli emel ve eski politika oyunlarından uzak; sâkin ve samimî sulhe mütevecih bir mecra takip ediyor. Avrupanın en mühim memleketlerinde takdir edilen bu siyasetimizin muvaffakiyetini; birinci derecede dürüstî ve samimiyetimize medyunuz. Bu tezahürat karşısında bizçe yapılacak şey; ayni siyasete, fakat daha ciddî ve samimî olarak sarılmak ve bu suretle hem halkımıza çalışmak ve yaşamak imkânını hazırlamak ve hem de beynelmilel sulh politikasında sayılı bir âmil olmaktır.

Siirt Meb'usu
MAHMUT

Fransız kabinesi

Paris, (Telsizle)—M. Steeg, kabine teşkili hakkındaki teklifi kabul etmiştir

Belediye Avrupadan seyyah celbi için tetkikat yapacak..

Yeni ihtilâf

Evkaf şehir içindeki mezarları vermeyor

Belediye, Dahiliye vekâletine şikâyette bulundu

Evkaf, Belediyenin ancak sahipsiz ve metruk mezarlar ve şehir hududu haricindeki umumî mezarlıkları alabileceği iddia etmekte ve bilhassa Beyoğlu ve İstanbulun birinci derecedeki caddeleri üzerinde bulunan ve kıymettar birer arsa halinde bulunan mezarlıkları vermek istememektedir.

Bu cümleden olarak Beyoğlunda tekke civarındaki bir arsayı satarak parası ile umumî mezarlıkların tanzimine uğraşan mezarlıklar müdüriyetinin bu arsasına Evkaf mâni olmaktadır. Belediye de Dahiliye vekâletine müracaatla keyfiyeti şikâyet etmiştir. Bu işin de Devlet Şurasına sevki muhtemeldir. Tefsire muhtaç olan cihet "metruk mezarlıklar,, tabirinin cihetşumulüdür.

Cenevre konferansındaki murahhaslarımız

Cenevrede tahdidi teslihat konferansının dağıldığı yazılmıştı. Konferansta bulunan murahhaslarımızdan Cevat Pş. Paris sefirimiz Münir, hariciye vekâleti siyasî müşaviri Suphi Zia B.ler bir iki güne kadar şehrimize gelecektir.

Türk- Bulgar ticaret muahedesi

Hükûmetimizle Bulgar hükûmeti arasında münakit muvakkat ticaret itilâfnamesi ahkâmı temmek üzere olduğundan itilâfnamenin ticaret muahedesinin tasdik edileceği 1 kânunusani tarihine kadar temdidi Maliye vekâletince muvafık görülmüş ve emir gümrüklere gönderilmiştir.

1 — Kânunusanide Sobranya meclisi açılacak ve hükûmetimizle Bulgar hükûmeti arasında aktedilen ticaret muahedesi tasdik olunacaktır.

Hariçten ispirto alınmayor

Bazı gazeteler müskirat inhisarının memaliki ecnebiyeden yüzden üç buçuk, dört milyon kilo ispirto satın aldığını yazmışlar.

Tahkikatımıza göre Müskirat inhisar idaresi bir senedenberi memaliki ecnebiyeden aslâ ispirto mübayaa ve celp etmemiş.

Üsküdar dispanseri

Hilâliahmer Üsküdarda yapılacak verem dispanseri için tetkikat yaptırmaktadır. Halihazırda Hilâliahmerin yalnız Eminönü'de bir dispanseri vardır. Üsküdarda yapılacak olan bu dispanserin daha büyük olması düşünülmektedir. Bu dispanserde diger bütün hastalıklara da bakılacaktır.

Şark vilâyetlerinde vebayi bakarî

Vebayi bakarî son aylar zarfında Anadoluda tevessü etmiş. Millî mücadeleden sonra alınan sıkı tedbirlerin neticesi olarak hastalık yalnız Erzurum vilâyetinde kalmıştı. Orada da şiddetli bir mücadele yapılıyordu. Fakat bu sene civardan gelen sığırlar yüzünden hastalık birdenbire şiddetlenmiş, Erzurumdan Sıvasa, hattâ Kayseriye kadar gelmiştir. Bu vaziyet üzerine iktısat vekâleti ciddî tedbirler almış ve mücadele heyetleri teşkil etmiş. Ancak hastalık birden yayılmak için mücadele bir parça güçleşecektir. Mütehassısların fikrine göre mücadelenin uzun müddet devam etmesi lâzımdır. Vebayi bakarî tahribatı memleket iktısadiyatına senede 3 milyon liraya mal olmuştur. Müessis için gayet sıkı birtecrit usulünün tatbiki zarurî görülüyor.

İstanbul varidatı

Geçen sene vilâyet varidatından 7,140,613 lira tahsilât yapılmıştır.

Seyyahlar

Paris, Roma, Viyana belediyeleri

Seyyah celbetmek için ne yapıyorlar?

Avrupanın maruf şehirlerinin seyyah getirmek için nasıl bir program takip ettikleri İstanbul belediyesi tarafından Paris, Roma ve Viyana sefaretlerimizden sorulmuştur.

Sefaretlerimiz, seyyah işleri hakkında mufassal malûmat ve recekler, bundan sonra belediye seyyah işleri kısmı bir çalışma programı hazırlayacaktır.

Belediye şehir meclisinden tahsisat alırsa İstanbulun bir haritasile şehrimizin muhtelif manzaralarından mürekkep resimli bir risale bastıracaktır.

Bu risaleler, seyyah acentalerinde ve pasaport vizesinde yolculara dağıtmak üzere konsolos larımıza gönderilecektir.

Müskirat satan yerlerin tahdidi

Meyhane ve birahanelerin yerlerini tahdit eden haritanın yeniden tetkiki için bazı müracaatlar vaki olmaktadır.

Bilhassa kaymakamlar bu mesele hakkında müracaatta bulunarak bu işin kendileri tarafından verilecek projelere göre tanzimini istemişlerdir. Vilâyetkeyfiyeti tetki ketmektedir. İcap ederse haritada tadilât yapacaktır.

Tütün mübayaatı

Tütün inhisar idaresinin Karadeniz sahillerinden yapmakta olduğu mübayaata devam edilmektedir.

İzmirde yapılan mübayaat bitirilmiştir. Şimalî Anadoludaki mübayaatta yakında bitirilecektir.

Altı ayda bir muayene

Şehir meclisi sıhhiye encümeninin tetkikatı neticesinde iki senede bir muayeneleri yapılan mavunacı, sandalcı, gemici ve şoför gibi kimselerin muayeneleri üzerinden bu kadar uzun zaman geçirilmesi muvafık görülmiyerek, altı ayda bir muayene ye tabi tutulmalarına karar verilmiştir.

Modada karmanyola

Seyrisefain klavuz kaptanlarından Şerafettin B. gece Modadaki evine gitmekte iken önüne iki meçhul şahıs çıkarak dövmüşler, yaralamışlar ve cebinde bulunan 30 lirasını alarak sıra kadem basmışlardır. Şerafettin B. tedavi altına alınmıştır.

Karmanyolacılar aranmaktadır.

Polis teavün sandığındaki suiistimal

Bundan on gün kadar evvel Polis Teavün sandığından, sahtekârlıkla para alarak sıra kadem basan müteferrika merkezi memurlarından Muhtar Efendi hakkında tahkikat elân devam etmektedir. Bu zatın yeni, yeni sahtekârlıkları, daha meydana çıkarılmaktadır.

İlk zamanlar, Muhtar Efendinin shtekârlıkla Teavün sandığından aldığı para 600 lira kadar tahmin edilirken, yeniden yeni ye ortaya çıkan sahte senetlere göre ihtilâsın miktarı 2000 lirayı bulmuştur.

Yıldız bahçesi

Bahçeler müdüriyetince, Yıldız bahçesinin park haline konması mukarrer kısmının tarh ve tanzimine başlanmıştır. Binanın ne şekilde kiraya verileceği hakkında henüz kat'î bir karar verilmemiştir.

Diş tabipleri cemiyetinin bir müracaatı

Diş tabipleri cemiyeti, bir takım dişçi çırak ve kalfalarının imtihana tâbi tutularak ehliyet name verilmesi ve diş tababetine ait reçete yazmak salâhiyetinin tahdidi yüzünden çıkan müşkilât dolayısile bir istida ile Gazi Hz. nin tetkik seyahatlerinde Sıhhiye müşavir ve müfettişi olarak bulunan Sıhhiye müsteşarı Hüsameddin Beye müracaat etmiştir.

Mahkemelerde

Idam mı?

Torbalı çifte cinayeti nasıl yapıldı?

Osman idam talebini işidince bayıldı

Bundan bir sene evvel Torbalı köylerinden birinde Molla Osmn nammda elli yaşlarmda zengince bir köylü, kızı Cennetle sevişerek bir müddet beraberce yaşamış olmalarından muğber bulunduğu Murat namındaki genci ve arkadaşı Aliyi Adamlarndan Hamit ve Mehmede öldürtmüştür.

Hâdise şu şekilde cereyan etmişti. Maznunlardan Osman, işsiz bulunan Murat ile Alinin bir gece bir yörük çadırnı basmağa gideceklerini ve beraberlerine kendi hizmetinde kullandıkları Hamit ile Mehmedi de beraber götüreceklerini haber almıştı.

Yanma çağırdığı maznunlardan Hamit ile Mehmede şu teklifte bulunmuştur. "Bu güne kadar ekmeğimi yediniz. Fırsat bu fırsattır. Baskına giderken bunları temizleyiniz. İstediğiniz paray vereceğim. Yalnız kulaklarını nişane olarak getireceksiniz,, demiştir.

Molla Osman bundan başka oğlu vasıtasile Hamide bir de Alman mavzeri vermiştir.

Maznunlar, baskına giderlerken yolda Molla Osmanın arzusunu yerine getirmiişlerdir. Mehmet, Aliyi ve Hamit te Muradı öldürmüştür. Maznunlardan Hamit, cinayetten sonra Muradın bir ve **Alinin iki kulağını kesmiştir.** Kesilen bu kulaklar maktullerden Muradın şapkası içine konularak Molla Osmana götürülmüş ve para istenmiştir. Osman parayı "yarın veririm" diyerek bunları başından savmak istemişt ve mesele bunun üzerine patlak vermiştir.

Molla Osman bundan başka Torbalı jandarma bölük kumandanı Cafer Tayyar Beye on bin lira rüşvet teklif etmiş ve bir çiftlik vereceğini söylemişti. Kulaklar için de ifadesinde: Bana bir şeyler verdiler. Fakat bunların kulak olduğunu görmemiştim,, demişti. Dün, Molla Osmanla Hamit ve Mehmedin muhakemelerine İzmir Ağır ceza mahkemesinde devam etmiş ve makamı iddiayı işgal etmekte olan müddeiumumî muavinlerinden Şükrü Bey iddianamesini serdetmiş ve Molla Osmanla arkadaşlarının Türk ceza kanunun 65 inci maddesi delâletile ve 450inci maddesinin dördüncü fkrası mucibince idam cezasile tecziyelerini talep etmiştir.

İdamın istendiğini anlayınca maznunlardan Osman olduğu yere yıkılarak bayıldı. Ve diger maznunlardan Mehmedin arkasında salondan çıkarıldı. Muhakeme karar tefhim edilmek üzere talik edildi.

Londra ve Berlin sefirimiz

Berlin hefirimiz Kemaleddin Sami Pş. ile Londra sefirimiz Ferit B. dün şehrimizde bazı ziyaretlerle meşgul olmuşlardır...

Afyon meb'usu Ali ve Kütahya meb'usu Recep Beyler de dün Kemaleddin Sami Paşayı ziyaret etmişlerdir.

Şurayı devlet intihabatı tetkik ediyor

Ankara, 12 (Milliyet) — Belediye intihabatı, mülkiye müfettişleri tarafından tetkik edilerek tetkikat neticesi Dahiliye vekâletine bildirilen Ödemiş, Manisa, Demirci, Malatya, Düzce, Bolu, Çatalca intihapları Dahiliyece Şûrayı Devlete gönderilmiştir. Antalya intihabatı Dahiliye vekâleti hukuk müşavirliğince tetkik edilmektedir. Şimdiye kadar Şûrayı devletçe fesih kararları verilen intihaplardan hiç biri henüz Dahiliye vekâletine bildirilmemiştr.

Spor

Gene kaldı

Birinci küme maçları dün başlıyamadı

Totonya takımı Boğaziçini yendi

Mıntaka ile federasyon beyninde vukua gelen ihtilâflar yüzünden bu sene İstanbul sporu çok ziyan gördü. Avrupa memleketlerinin hemen hepsinde resmî maçların hitama doru yaklaşmakta olduğu malûmdur. Halbuki bizde elan bazı manasızlıklar lüzumsuzluklar yüzünden başlayamadı bile.

Karilerimize mevcut ihtilâfların ne şekilde hallolunduğundan muhtelif vesilelerle bahsetmiştik.

Yeni futbol hey'eti fikstürü tanzim ederek Fenerbahçe-Vefa Galatasaray-Beşiktaş takımları arasındaki maçlarm dün yapılacağını resmen ilân etti.

Beykoz, İstanbul spor meselesi birinci kümenin altıdan sekiz kulübe iblâğı dolayısile halledilmiş oluyordu. Demek ki lik maçlarının ilân edildiği şekilde başlamasına artık bir mani mutasavver değildi. Halbuki yeni ve mühim bir pürüz çıktı.

Stadyom idaresi mıntaka ile kendi arasındaki kontratın mıntaka hey'eti merkeziye reisiFethi Tahsin Beyin imza etmesinde ısrar ediyordu. Reis bulunmadığı vakit reisi saninin bu kontrata imza salâhiyeti olduğu cümlece malûm olduğu halde bu şekli halde musir kalmanın sırrını anlamıyacak bir sporcu tahayyül etmiyorum.

Oyunlarının tam on üçte icrası mukarrer olduğundan dolayı Fenerbahçe oyuncuları stadyomda bekliyorlardı.

Kulüp murahhasları stadyom idaresine müracaatla geçen seneki kontrat mucibince maç hâsılatının yüzde yetmiş beşinin stadyoma terkini teklif eylediler.

Bu olamadı. Hasılatın kâffesini stadyoma terk arzusu da kale alınmadı. Ve bu suretle birinci küme lik maçlarına başlanamadı.

Kadıköydeki maçlar

Dün kadıköyde Fener stadında İkinci küme lik maçları kısmen icra edilebilmişti. Havanın yağmurlu olması, lisans meselesi oyunların gayrimuntazam bir şekilde yapılmasına sebep olmuştur.

Hilâl gelmediğinden Kurtuluş, Pera lisanssız olduğundan Kumkapı seremoni yaparak hükmen galip sayılmışlardır. Yalnız Totonyo Alman takımı Boğaziçi gençler takımını 4-1 mağlûp etmiştir. Sahanın çok çamurlu olması her iki takım oyununa tesir ettiği görülmekte idi.

Fenerbahçe Yunanistana gidemiyor

26 ve 28 kânunuevvelde, paskalya yortularında üç maç yapmak üzere Yunanistana çağırılan Fener takımımız umumî spor kongresini ileri sürerek maç tarihlerinde tadilât yapılmasını Yunan takımlarından rica etmiştir. Üsküpte Sparta kulübü de bu aym yirmi bir ve yirmi beşinde iki maç teklif etmektedir, ki tabii bunlar da şimdilik geri kalıyor demektir.

Salı günkü nüshamzda Çukurbostanda icra edilen bir maçtan bahsetmiş ve acı acı bazı şikâyetlerde bulunmuştuk. Bu yazımız bilâhara bazı itirazata sebep oldu.

Biz o yazıyı ne bir kulübü medh ve ne de digerini zem için yazmadık.

Futbol tarzımızın fena bir vadiye doğru akması şikâyetimize sebep oldu.

A. ESAT

Müsakkafat tahrirleri

Ankara, 12 (Milliyet) — Elâyevm Melâzkirt, Keban, Kigı, Demirci ve Kuruçay kazalarının musakkafat tahrirleri bitmiştir.

Istanbul cuma günleri nasıl eğleniyor?

Istanbulda fakirizm tecrübesi yapılıyor

Bir adamın, çırılçıplak çiviler üstüne yatıp karnında 20 okkalık taşı kırdırmasına, diri diri mezara gömülmesine inanılır mı

Allah fıkara bölüğünden ayırmasın — Kafaya saplanan bıçak ! — Ağızda pişen yumurta — Rufaî tekkesinde bundan alâsını yaparlardı — Dalga be! Numara be! — İşin bir püf noktası var amma...

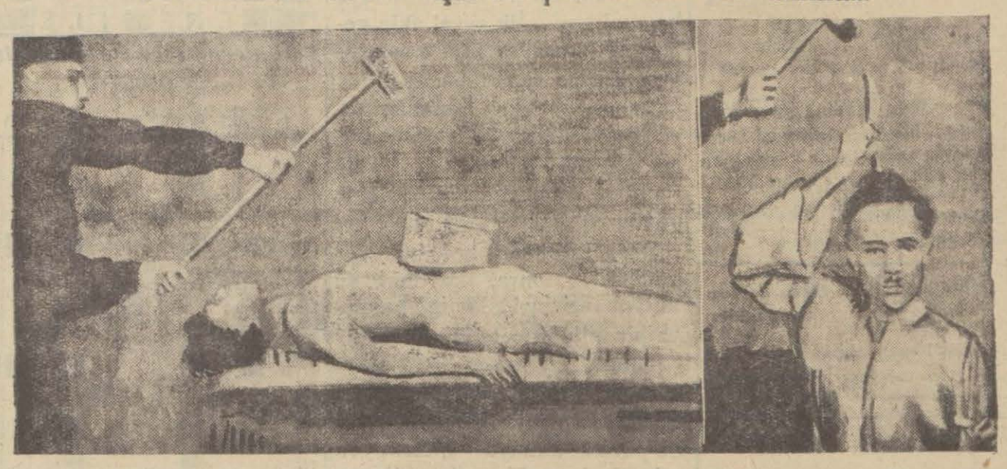

İstanbula Aziz Bey isminde biri gelmiş...

Bu adamcağız Avrupada ve daha bilmem nerelerde Fakirizm ilmini tahsil etmiş..

Şehzadebaşı sinemalarının birinde tecrübeler yapıyormuş...

Ve meselâ ağzında yumurta pişiriyormuş...

Çivi dolu bir tahtanın üstüne yatıp karnına yirmi okkalık bir taş koyduruyor, sonra bu taşı çekiçle kırdıkları halde altından dipdiri kalkıyormuş...

Çivi ile kafasından ve kollarından çarmıha saplanıyormuş.

Kumun altında on dakikadan fazla havasız kalıyormuş...

Hasılı yaman adammış!

Halk, ötedenberi aklın kabul etmediği şeylere güçlükle inanır. Bizim gibi et, sinir ve kemikten ibaret bir mahlûkun bu kadar cefaya nasıl olup ta katlandığı şüphesiz ki meraka değerdi.

Bu canlı tecrübe tahtasını görmek merakına ben de kapıldım.

Sinema, eski ve mânasız bir film gösteriyordu. Belli ki herkes kırmızı perdenin bir an evvel açılmasını bekliyor.

Arkadaki sırada birisi anlatıyordu:

— Bir tarihte açan Sırbiyada idik. Gelmişti bir hoca orayı... Sokardı yanar ateşi ağzına.. Hem gene geçirirdi iki yanaklarına şişler... Derler ki rüfai idi. Amma büüle ne ki yapıyor bu adam, değildi o kadar meraklı....

Nihayet kırmızı perde açıldı. Çenesine kuvvetli bir zat, sahnede bir reverans yaparak şu izahatı verdi:

— Bir saniye sonra, size meşhur Aziz Beyi takdim edeceğim. Kendisi fakirdir!

Paradi istikametinden sesler:

— Hep öyleyiz...

— Allah fukara bölüğünden ayırmasın...

Öteki devam etti:

— Evet, bu san'ati, senelerce Avrupada tahsil ederek memleketimize avdet etmiş olan bu Türk fakirini heyecanla seyredeceksiniz, yalnız, Aziz Beyin sizden bazı ricaları var.

Sesler:

— Estafurullah...

— Tecrübe esnasında sükûneti muhafaza edeceksiniz.

— Baş üstüne!...

— Sonra da, arzu edenler, sahneye kadar gelip kullandığı malzemeyi bizzat görmelidirler. Aziz Bey, kimsede en ufak bir şüphe bile kalmamasını istiyor.

Bu diskor henüz bitmemişti ki, Aziz Bey, sahneye geldi. Dal gibi vücudüne kırmızı bir Hint kumaşı sarmıştı. O kadar zayıftı ki, kemikleri birer birer sayılabilecekti. Sağdan soldan, devamsız bir alkış... Aziz Bey, bir kelime söylemeden —Belki böylelikle daha fazla esrarengiz görünmek istiyordu— hafifçe eğilerek halkı selâmladı. İlk tecrübe, ucu sivri bir bıçakla yapılacaktı. Fakir, bu bıçağı ön ve arka sıralarda bir çok kimselere gösterdi. Görmiyenler de görenlerin sözüne inanarak bu bıçağın şakası olmıyan bıçaklardan olduğuna kanaat getirdiler. Fakir, kendisine yardım eden refikine emir verdi. Güçlü kuvvetli biri, bıçağı Aziz Beyin kafasına saplıyacaktı. Nitekim sapladılar da...

Fakirin çehresinde küçük bir hareket bile belirmemişti. Fakat bıçağın girdiği yerden çıkması, saplanması kadar kolay olmadı. Bir çok kimseler, uğraştıkları halde bıçağı çıkaramadılar. Nihayet, uzun boylu bir zenci, var kuvveti bazuya verek kafatasına iyice yerleşen yahut bize yerleşmiş gibi görünen bıçağı tutup çıkardı. Tenha salonda bir kaç elin şakırtısı ile Fakir çektiği zahmeti unutmuş gibi görünüyordu. Bıçaktan sonraki tecrübe şu idi. Fakirin önüne iki çiy yumurta getirdiler. İkisini birden ağzına aldı. Fakat yutmadı. Biraz sonra kocaman bir ateş parçasını uzattılar. Bunun hakikî bir kömür ateşi olduğunu anlamak için eğilip cıgaralarını yakanlar oldu. Fakir, bu ateşi yumurta ile dolu bulunan ağzına sokmuştu. Biraz sonra, ağzından halka halka dumanlar çıkarıyordu. Aradan bir kaç dakika geçince ateş parçasile beraber yarı pişmiş iki yumurta, ağzından dışarı fırladı.

Bir kaç yorgun elin şakırtısı daha... Ve etraftan sesler:

— Canım, Rüfai tekkesinde bundan âlâsını yaparlardı.

— Bakalım, sahici ateş mi idi?.

— Gözbağıcı derelr bunlara... Adamın gözü önünde sandığa girerler de kapağını kaldırınca içinde kimseyi bulamazsın..

Maamafih, bu işin hakikaten parmak ısırtacak neviden bir iş olduğuna inananlar da yok değil:

— Yahu.. Yanar ateş bu! Şakası mı olur ateşin?.

— Ateş, ateş... Baksana herkes cıgarasını yaktı.

O sırada biri Fakire hitaben bağırdı:

— Korkma, hemşeri.. Sen, Cehennemde de yanmazsın...

Fakir, bundan sonra, küçük bir telepati tecrübesi yaptı. Fakat bu tecrübeyi, her nedense başkasına emniyet edemiyerek kendi adamı vasıtasile yapmıştı. Fakir arkasını sahneye dönmüş olduğu halde bu adam, gidip locaların birinde duran bir hanımın parmağına bir yüzük taktı. Fakir, hiç görmediği halde bu yüzüğün kimde olduğunu bilecekti. Temaşakerler arasında genç bir çocuğun elinden tutmuş olduğu halde gözleri meçhul bir noktaya dalmış, el yordamile hareket eden bir kör gibi sıraların arasında dolaştığını görenler bağrıştılar:

— Dalga be!..

— Numara be!..

Genç Fakirimiz gücenmesin amma, bu araştırma hakikaten numaraya benziyordu.

Nihayet Fakir, aradığını buldu. Fakat bu sefer kendisini alkışlıyan olmadı.

Bundan sonraki tecrübede, Aziz Bey, çivi dolu bir tahtanın üstüne çırıl çıplak yattı. Üstüne, yirmi otuz okka ağırlığında kocaman bir taş koydular. Güçlü kuvvetli bir adam, elindeki çekici var kuvvetile taşın üstüne indirdi. Taş parça parça olduğu halde Fakir, hiç bir tarafı zedelenmemiş gibi dipdiri ayağa kalktı.

Arkamdan birisi bağırdı:

— A.. İşte bu olmaz şey...

— Niçin olmasın, oluyor işte...

— Oluyor amma, bunda mutlaka bir bityeniği var.

Evet, ben de görüyor ve anlıyordum ki bunda bir bit yeniği var. Hele, Fakirin tahta bir tabutun içinde üzerine küreklerle toprak atıldığı halde on bir dakikadan ziyade nefes almadan durması, bizim bu zayıf aklımızın kabul edeceği harikalardan değildir. Bunun ismine Fakirizm desinler, Klepatizm desinler, Manyatizm desinler, hasılı ne isim verirlerse versinler, bütün sanatlarda olduğu gibi elbette bu san'atın de bir püf noktası vardır.

Eğer bu püf noktasını seçebilsek hiç bir Fakir, karşımızda perende atamazdı amma, ne yapalım ki işin sadece zevahirine bakıp aldanıyoruz.

M. S.

H. Fırkası

İzmir teşkilât heyetinin faaliyeti

Celâl Bey temasların neticesinden memnun

İzmir 12 — Halk fırkası teşkilâtı için İzmire gelen İzmit meb'usu Vâsıf, Celâl ve Münir beyler dün Aydın postasile Denizliye gitmişlerdir. İki gün orada kalacaklar ve halkla temas ederek içtimalar aktettikten sonra Aydına avdet edeceklerdir. Meb'us beyler Aydında da iki gün kalacaklar ve Nazilli Söke ve Muğlaya geçeceklerdir

Hey'etin bu seyahatinin sekiz on gün devam edeceği tahmin ediliyor. Meb'us beylerin İzmire avdetlerinde küçük esnafm ve mevcut amelenin arzu ve temayülleri dahilinde teşkilât yapabilmek için toplanmalar yapılacaktır.

Meb'us Celâl bey seyahat intibaları etrafında şu beyanatta bulundu:

"— Muhterem halkımızla ayrı ayrı ve grup halinde yaptığımız müzakerelerde müsbet neticeler almaktayız. Halk kendilerine ıztırap veren hususatı ve hattâ yanlış telkinatı açıktan açığa ve yüksek bir saffetle söylemektedir.

Kendileri tenvir olunduğu zaman hakikatı kabul etmekte ihtiyaçlar üzerine de samimiyetle tavakkuf olunduğunu gördükleri zaman münşerih olmaktadırlar. İnkilâp hükûmetinin vücuda getirdiği âsar bundan sonraki icraatının daha kuvvetli ve daha mükemmel olacağına bir zamanı kâfidir. Halk bunu görmüş ve anlamıştır.,,

Haseki hastanesinin teftişi

Sıhhiye vekâleti Haseki hastanesile diğer bazı hastaneleri teftiş için yakında şehrimize iki müfettiş gönderecektir.

Fikir, Mizah, Edebiyat, San'at

Milliyet

Asrın umdesi "Milliyet" tir

13 K. EVVEL 1930

İDAREHANE — Ankara caddesi No: 100 Telgraf adresi: Milliyet, İstanbul.

Telefon numaraları: İstanbul 391[illegible], 3912, 3913

ABONE ÜCRETLERİ

	Türkiye için	Hariç için
3 aylığı	400 kuruş	800 kuruş
6 „	750 „	1400 „
12 „	1400 „	2700 „

Gelen evrak geri verilmez

Müddeti geçen nüshalar 10 kuruş tur. Gazete ve matbaaya ait işler için müdiriyete müracaat edilir.

Gazetemiz ilânların mes'uliyetini kabul etmez.

Bugünkü hava

Dün hararet en çok 12 en az 10 derece idi. Bugün rüzgâr mütehavvil esecek hava yağmurlu olacaktır.

Haftanın yazısı

Milyon !..

Herkesin sinirine dokunan, uykusunu kaçıran bir şey vardır, kimisi korkulu masallardan, kimisi akrepten, çiyandan, kimisi ateşten âfetten yılar, rahat ve huzurunu kaybeder. Benim de sinirlerimi geren, uykumu kaçıran bütün varlığımı tedirgin eden şey milyon sözüdür. Bana küfür etseler bu kadar içerlemem ille milyon, milyoner, milyonlar gibi sözler işittim mi ifrit kesiliyorum... Neden? Orası malûm değil... Manasız şeylere kızanlar yok mu?. Arkasından (Voyvo) diye bağırdıkları yahudiyi unuttunuz mu? (Voyvo) yumurta demek imiş, küfür değil ya!.. Ayni adama eşek oğlu eşek deseler şüphesiz içerilemez... İlle (Voyvo) lafına tututluyor. Ben de şu milyon sözüne pek içerliyorum. Bereket versin ki; küfeci, gazeteci çocuklar işin farkında değiller. Yoksa bir ikinci (Voyvo) da ben olacağım .

Efendim, milyon lafının sinirime dokunması büsbütün boş değildir. Mseelâ bir milyon lira. Onbeş tane olunca cebimde koyacak yer bulamadığım o kâfir liraların bir milyonubir arayage lirse insan ne olur?.. Nasl idare eder, onları nereye koyar? Ne biçim işletir... Düşündükçe bitiyorum.. Ya bir kısmını kumarda kaybedersem! Ya parayı koyduğum banka iflâs ederse! Ya dolandırılırsam! Ya aldığım esham düşerse!.. Ya oynatıp zarar edersem!.. Ya iş adamlarım paralarımı alıp kaçarsa! Ya çalınırsa! Ya şu olursa, ya bu olursa!... Allah sizi inandırsın daha elimde binde biri olmıyan bu rakam benim için bir kara koncolos oluyor.. Bir iki gün evvel yemekten sonra şöyle kendi kendime oturuyordum elimde kalem önümdeki kâğıda çinkari söyler, ve mütenazır münhaniler resmediyor, muhayyelemin mantıksız hatlarını nakşediyordum. Aklıma milyoner olsam ne yapabilirim suali geldi. Vakıa bu sual dünyada birkaç milyon adamın zihninden geçmiştir... Nezle gibi!... Lâkin nasıl digerlerinin nezle oluşu benim nezle olmaklığıma mani olamıyorsa başkalarının aklına bu sualin gelmesi benim de onunla meşgul olmama engel olamaz... Şimdi efendim! Benim bir milyon liram var... Bunu nereye koymalıyım... İlk evvel akla gelen şey bankadır... İyi amma âlem lirasına ayda iki kuruş, yüz para faiz verirken bankalar topu topu senede yüzde üç, üç buçuk veriyor. Künah değil mi? Benden üç buçuğa alıp âleme yüzde 18, 20 hattâ 24 faizle verecekler! Siz olsanız kabul eder misiniz?. Sonra, laf değil bu milyon azizim!.. Hangi bankaya bir milyon verebilirsin?.. Bir çoğunun sermayesi o kadar yok!.. Haydi bir münasip faiz bulduk ta verdik... Günün birinde paramı almaya gitsem yek tahtada bana bir milyon liramı iade edebilecek bankanın benalnını karışlarım... O halde?.. O halde muhtelif bankalara taksim etmeli!...

Hiç olmazsa bu suretle yükü tevzi etmiş oluruz...

E, Bu para böyle durmaz ya!. Bir şey yapmak lâzım ,ne yapmak?... İrat yaptırsak dert oluyor... Bir taraftan İstanbulun nüfusu eksilirken diger taraftan şık şık apartımanlar yapmanın manası yok!.. Kim tutar?.. Kim oturur?. Arsa al beklet!. Beyhude vergi verirsin.. Günün birinde belediyenin aklına eser, şehrin merkezini başka tarafa nakle karar verir. Arsa fiatleri altüst olur. Senin kucak dolusu para aldığın arsa bir balo elbisesi kadar bile etmez... Dükkân yap!.. Hangi ticaret için?. Tiyatro yap, hangi trup için? Sinema yap, mevcut olanlar gibi boş kalsın diye mi?..

Stadyom yap!.. Fenerbahçe ile Galatasaray bir kavga etsin, spor işleri pürüzlensin! O zaman stadyomda deve güreştir de para kazan! Tütün ticareti yap!.. Rejiyi nereye koyacaksın?... Esham al... Hangi şirketin?.. Terkos vefat etmek üzere. Tramvay, elektirik kâr etmiyor muş... Telefon daima zararda imiş... Şark demiryolları, bir kâr teşebbüsünden başka bir şey değil... Anadolu hattı, hükûmet malı oldu... Vapurculuk et, hangi hatta çalışsan Seyrisefain hemşiremiz yanı başında... Zahire ticaretiyap, Fiyatlar düşüyor Rusların daha düşürmiyeceğini de kim temin eder... Değirmencilik et! Ya hariçten un gelmeğe başlarsa! Fırıncılık et! Narh derdini ne yaparsın?.. Bak kallık et! Veresi belâsı var... Terzilik, kumaşçılık et!.. Yeni elbise yaptıran kaç kişi var?... Kasaplık et!.. Kaça alıp kaça satacaksın?... Kunduracılık et!... âlem üç liraya aşağı malı lâstik ayakkabı giyerken kime işleyeceksin?.. Meyhanecilik, birahaKimin varsa Allah ziyade etsin! ce tosun kesiliyor... Ben ona tahammül edemem!.

Şöyle etrafıma göz gezdiriyorum... Müşterisi en çok olan şeylere dikkat ettim... Kundura boyacıları, tefeciler, işkembeciler..

Tefecilerin alıcısı çok, vericisi yok!. Mahkeme mahkeme dolaşmalı... İşkembecilerin kokusu ve pisliği tahammülfersa... Kalıyor kundura boyacılığı..Bir milyonu işletmek için bula bula bulduğum en kârlı iş bu olursa, ben nasıl milyoner olur, milyonlar nasıl banagelir!... Onun için istemem, vallahi istemem! Üstüme varmayın! Kabul etmem... Kimin varsa Allah ziyade etsin! Benden ırak olsun efendim.

FELEK

Bilmecemiz

	1	2	3	4	5	6	7	8	9	10	11
1	■		F	A	L	■	P	İ	R	■	■
2	■		A	L	A	■	İ	S	E	■	■
3	F	A	■	■	P	İ	S	■	■	S	E
4	A	L	■	■	A	S	İ	■	■	E	N
5	L	A	P	A	■	A	■	N	A	N	E
6	■	■	İ	S	A	K	■	İ	N	■	■
7	P	İ	S	İ	■	K	■	M	A	Z	İ
8	İ	S	■	■	N	İ	M	■	■	A	L
9	R	E	■	■	A	N	A	■	■	R	E
10	■	■	S	E	N	■	Z	A	R	■	■
11	■	■	E	N	E	■	İ	L	E	■	■

bilmecemizin halledilmiş şekli

	1	2	3	4	5	6	7	8	9	10	11
1				■				■			
2				■				■			
3					■		■				
4	■	■		■				■		■	■
5			■						■		
6						■					
7			■						■		
8	■	■		■				■		■	■
9					■		■				
10				■				■			
11				■				■			

Bugünkü bilmecemiz

Soldan sağa ve yukardan aşağı

1— Ördeğin ağabeyi (3.) Etajer (3). Demir lekesi (3).

2 — Bir erkek ismi (3). Bir göz rengi (3). Orta (3).

3 — Çünki (4). Siyahî (4).

4 — Tüy (3).

5 — Nota (2). Bir nevi peynir (5). Kırmızı (2).

6 — Elçırpmak (5). Hamam havuzu (5).

7 — Nota (2). Fakat (5). Beyaz (2).

8 — Bir millet (3).

9 — Nakit (4). Görünmiyen tehlike (4).

10 — Orta (3). Valde (3). Tavla taşı (3).

11 — Kulp (3). Gol (3). Mızraklı sinek (3).

Fevkalâde müsamere

Bugün akşam Himayeietfal cemiyeti Sultan Ahmet şubesi menfaatına Millet tiyatrosunda Naşit ve Şevki Beyler tarafından. Naşit B. muallim ve yahut Afacan çocuk nam piyesi ilk defa olarak vaz'ı sahne edilecektir.

İsmet Pş.nın nutku

(Başı birinci sahifede)

diğeri millî hayattan bu açığın kapanmasına yardım aramak. Her halde millî maişetin tanziminde memleketin iktısadî açığını arttırmayacak tasarrufkârane bir millî hayat kurmak mecburiyeti vardır. Size açığı kapamak yolunda hükûmetin ve mütemadiyen almağa mecbur olduğu tedbirlerden bahsetmiyeceğim. Fakat millî hayatın tanziminde takibine mecbur olduğumuz tasarruf lüzumuna ehemmiyetle işaret edeceğim.

Millî maişet tarzı

Millî iktısat ve tasarruf cemiyetinin vucude gelmesini ibram eden bir ana sebebi göstermiş oldum. Millî alış verişi açıktan kurtaracak bir millî maişet tarzına alışmak mecburiyetindeyiz. Yoksa millî bünye çürütücü bir fakrüddemin tehdidi altındadır. Cemiyet, bütün vatandaşları intihaba davet eden faaliyetinde iki sene iftihar edeceğimiz muvaffakiyetler elde etti. Millî tasarruf ve millî iktısat için cemiyetin tavsiyelerine bütün aileleri mizin bir gözü ve bir kulağı daima açılmış olmalıdır. Cemiyet neşriyatında yiyecek ve giyecek olarak bize yüz milyonluk mevzular gösteriyor hepimiz bu mevzular üzerinde imali fikir etmeğe mecburuz. Meseleye yakında temas edince göreceğz ki, sadece açığı kapamak için çok çalışmak ve senelerce çalışmak lâzımdır.

Açıktan kurtulmak

Efendiler ihtiyacımızı tahdit ederek ve kendi mahsul ve mamulâtımıza rağbet ederek varacağımız ilk netice ancak açıktan kurtulmak olacaktır. Bu netice ile ancak bir tedafüî vaziyet temin edebiliriz. Fakat bu vaziyet ve tedbirler inkişafı ve ilerlemek temin etmeğe kifayet edemez. Memleket muhtaç olduğunu daha bol daha geniş mikyasta tedarik edebilmelidir.. Her nevi millî ve medenî ve iktısadî tesisat için hariçten çok malzeme almağa mecbur olacağız. Şu halde asıl netice hariçten satın almamak kabiliyetimizin artması, yani harice satacak kıymetlerimizin çoğalması lâzımdır. Mahsulümüz çok olmalı ve satabilmeliyiz. Hükûmet bütün tedbirlerinde bu gayeye yürümeğe mecburdur. Meselenin çok mücadeleli ve çok muğlâk olduğunu zikretmeğe hacet yoktur. Bu hususta asıl âmil millî iktısatta millî teşkilâttadır. Millî tasarruf ve iktısat cemiyetinin ifa etmeğe çalıştığı yüksek hizmetlerden biri de bu lüzum ve intibahı fennî bir surette millete anlatmağa çalışmaktır. Millî iktısadın himaye ve teşvikında bilhassa mücadele etmeğe mecbur olduğumuz içtimai afet millî satıcıların bir intibah devrini kendilerine verdiği vazifeden tegafül etmeleri ihtimalidir.

Yerli malı kullanmak

Müstehlik vatandaşın yerli maldan yemek ve giymek emeli mustahsilvatandaş tarafından ihtiyaca tâbi olarak tekâmül etmeğe çalışmak iyi ve ucuz vermek arzusu ve mücahedesi ile mukabele görmezse bütün emekler heba olur.

Millî iktısat ve tasarruf cemiyetinin bilhassa faaliyetini tecviz ettiği istikametlerden biri budur. Memnuniyetle görüyoruz ki, cemiyet geçen sene zarfında müstehliklerle müstahsiller arasında muvaffakiyetli rabıtalara tavassut etmiştir. Bu tavassutlar vatandaşlar tarafından her iki cephede ve iyi niyetle telâkki olunmuştur. Millî iktısat mücadelesinde iktısadi teçhizat için elzem olan büyük ve esaslı vasıta sermayedir. Sermaye için hariçten gelecek muvakkatikrazların kıymeti söz götürmez. Fakat asıl millî sermaye milletin kendi tasarrufu ve biriktirmesile temin olunmalıdır. Her ailenin suhuletle biriktirebileceği mütevazı paralarla en devamlı ve esaslı millî sermayeler birikebilir. Millî tasarruf ve iktısat cemiyetinin millete bilhassa öğreteceği şey ufak millî tasarruflardan millî sermayenin nasıl birikeceğini anlatmaktır.

Teşkilât ihtiyacı

Efendiler; bugün iktısadî mücadeleden bahsederken sözlerimi bir esaslı noktaya işaret etmeden bitiremiyeceğim. Görüyorsunuz ki, millî iktısat bahsından açıktan ve kendi kendini yemekten kurtulmak, sonra aktif bir iktısadî inkişafa girmek hükûmetçe ve milletçe bir çok teşkilâta ve içtimaî tedbirlere lüzum gösteriyor. Hükûmet teşkilâtının ve millî teşekküllerin iktısadın her sahasında müdahaleleri zaruri görüyor. Müdafaayı istihsal ve satış hususunda milletler mütemadiyen teşkilâtlara gidiyor. Bizim takip edeceğimiz yol da ancak teşkilât âlemi içinde mütemadiyen kendimizi teçhiz etmek ve muhtelif sahalarda ferdî ve çaresiz kalan müstahsil ve müstehliklerimizi teşkilâtlarla takviye etmeğe çalışmaktır. Hattâ nazarî olarak kendilerini ferdiyetçi ve liberal zannedenlerin bile bizzarure karşısında hükûmetten yani onun yardım için teşkilâtları olmamasından şikâyet etmeleri mânidar değil midir? Bu tabiî sebeplerledir ki, biz hükûmetin memleket iktısadiyatına her sahada yardımcı müdahalesi ve teşkilâtı ile hükûmetin vazife ifa etmesi lâzım geldiği esasını takip ediyoruz. Memleket ihtiyacına vefa eden bu hattı hareketimizde millî teşekküllerden müzaharet bekliyoruz. Millî iktısat mücadelesinde muvaffakıyetli ve hayırlı bir mevcudiyet gösteren millî iktısat ve tasarruf cemiyetine hepimiz yardım etmeliyiz. Cemiyetin teşebbüslerini tahakkuk ettirmek için alâkadarların şitabı lüzumunu bilhassa bir millî vazife olarak göstermek isterim. Cemiyetin sergileri kongrelerî hakikaten hepimizi için istifadelidir. Geçen seneki sanayi kongresi salâhiyettar ağızlar esaslı ihtiyaçları bize söyledi. Sanayi kongresinin tekliflerini ve mütalealarını ihtiva eden kitap millî iktısatçılar için iyi bir merci dir. Cemiyet önümüzde bir ziraat kongresi toplamak teşebbüsündedir. Memleketin her tarafında halkça ve hükûmet teşkilâtınca azamî derecede alâka ve müzaharet gösterilmelidir. Memleketin ne kadar çok aksamından iştirak edilirse memleket vaziyet ve ihtiyaçları o kadar isabetli tezahür ettirilmiş olur.

Efendiler; hükûmet ve halk teşkilâtları bir tek iktısadî varlığın uzuvları gibi çalışmalıdır. Bizim maksadımız ve siyasetimiz böyle bir ahengi temin etmeğe çalışmaktır.

Topkapıda sirkat

Topkapıda oturan Cavit efendinin evine evvelki gece hırsız girerek elbise, eşya ve içinde 350 lira para bulunan bir çekmeceyi çalarak kaçmıştır.

İrtihal

Eskişehir meb'usu Sait Bey tedavide bulunduğu Fransız hastanesinde vefat etmiştir. Cenaze bu gün saat 11 de hastaneden kaldırılarak Teşvikiye camii şerifinde cenaze namazı kılınacak ve âşıklar mezarlığındaki aile kabristanına defnolunacaktır.

Arzu buyuran zevatın vaktin de bulunmaları rica olunur.

Mevlâ rahmet eyleye.

İrtihal

Trabzon valisi Ali Galip Beyin kayın pederi mülga harbiye nezareti mümeyyizliğinden mütekait Yusuf Bey irtihali dari baka eylemiştir.

Cenabi hak ailei keder didesine sabri Cemil İhsan buyursun amin.

Zayi diploma: 1930 senesi Kırımın Akmescit şehrinde (Troytiski) caddesinde 17 numarada oturduğum zaman, İstanbul eczacı mektebinden almış olduğum diplomamı zayi etmiştim. Hükmü olmadığı ilân olunur.

Meraş; Demiryol şirketi hastanesi eczacısı Bekir Muhittin

Yarın akşamdan itibaren

MAJİK Sineması

meşhur "TAHTELBAHİR 44,, filminden daha kuvvetli muazzam bir süperfilim olan

Topların Ateşi altında

nam şaheserin iraesine başlayor. Meşhur rejisör ALEX KORDA tarafından vücude getirilen ve son derece mühim ve mükemmel bir mevzua malik olan bu filim ilâhi artist

BİLLİE DOVE

tarafından temsil edilmiştir.

İlâveten: 2 kısımlık sözlü ve şarkılı komik.

Bu akşam

GLORYA SİNEMASINDA

LOIS MORAN ve JOE WAGSTAFF mükemmel temsilleri olan

LAHUTi RAPSODi

filminde temaşakiranı teshir edecektir. İlâveten: Meşhur komik LAUREL ve HARDY ilk fransızca sözlü komik filmlerinde

Haşiye: Bugünden itibaren her akşam saat 21,45te, cumartesi günü 16, 1-2 matinesinde ve pazar günü 16 1-2 ve 18 1-2 matinelerinde Amerikada şarkılı filim çevirmek üzere haraket etmezden evvel İstanbul halkına veda olmak üzere meşhur tenor

URIBARRI

tarafından İspanyolca repertuarını taganni edecektir.

Bu akşam saat 21,30 te

Fransız tiyatrosunda

Mösyö Vittorio Podrecanın tahtı idaresinde ve kuklalardan mürekkep

Pikolilar tiyatrosunun

ilk temsili olan LE BARBİER DE SEVİLLE nam ve La Geisha nın eseri temsil edilecektir. Yarınki pazar günü saat 15,30 te matine.

İTTIHADI MİLLÎ

Türk sigorta şirketi

Harik ve hayat üzerine sigorta muamelesi icra eyleriz. Sigortaları halk için müsait şeraiti havidir.

Merkezi idaresi: Galatada Unyon Hanında

Acentası bulunmayan şehirlerde acenta aranmaktadır.

Telefon: Boyoğlu—2003

İs. B. Darülbedayi temsilleri

İSTANBUL BELEDİYESİ DARÜLBEDAYİ

Bu akşam saat 21,30 da Geçti Bolunun pazarı...

komedi 3perde Yazanlar: B. de Flors ve de Croisset Nakledenler: Bedia H. ve Vasfi Rıza Bey

Şefkat Hanım

Harem terzihanesi bu kere Şık Kadın Terzihanesi namı altında pek mahir bir makastarile yeniden küşat edildiğini muhterem müşterilerine arz eder. Adres: Beyoğlu Tünel başı Elektrik şirketi kapı karşısında Sefer oglu Ar. No. 2

(Milliyet)in edebî romanı: 51

Etem İZZET

dehşetli içerlemişler, dişlerini sıkarak beklemişler. Nerede olduğumuzu bilen de olmamalıki, herkes soruyordu:

— Nereden geliyorsunuz böyle yahu?..

Paşa da bana sordu:

— Neredeydiniz Belkiys Hanım?...

Bir saniye bile ayakta duracak halim yoktu. Gözlerimin önünde sanki kalın bir sis tabakası peydahlanmıştı. Paşayı görebilmek için gözümün birisini kapayor, birisinin aralığından bütün kuvvetimi oraya toplayarak onu görmeye çalışıyordum. İlk önce duvara vaslandum, sonra sırtımı duvardan sıyıra sıyıra oracıktaki iskemleye oturabildim. Gözlerimi kapamak, başımı bir yere yaslamak, öylece kalmak istiyordum. Fazla içkiden başım nasıl omuzlarıma taşınmaz geliyor, sağa sola devriliyorsa, ayaklarım da hele o Gardenbarda durmadan dinlenmeden dans etmekten ağrıyor, kımıldanmak bile güç geliyordu. Bu halim bana yetmiyormuş gibi paşa da durmadan, ısrarla soruyordu:

— Neredeydiniz?..

— Niçin bu hale geldiniz?..

— Yaptığımız şeyi kendinize yakıştırıyor musunuz?..

— Hiç bir Prenses böyle sarhoş olur mu?...

Evvelkilerini işitiyor, cevap vermek için ağzımı açamıyordum. Fakat, son sözü biraz beni harekete getirdi;

— Eh. . Kes artık!...

Der gibi,

— Aman paşam uzattın. . Gardenbarda idik. . .

Dedim. Arkasından, ilâve ettim:

— Haydi artık gidelim. Oturamıyacağım. . .

Paşa:

— Zaten, otur desen de oturacak değilim. . .

Diye kalktı. Fakat, bu sırada ne oldu, nasıl gördü bilmem, parmağını göğsüme bastırdı:

— Bu da ne ...

Diye haykırdı. Ne olduğunu bilmiyordum ki cevap vereyim.

— Ne var orada?..

Dedim.

— Rica ederim kalk. Fena oluyorum. Sonra görüşürüz. . Dedi. Beni kaldırdı, koluma girdi, sürüdü. Bu kadarını bilirim, ondan sonra ne oldu, otomobile nasıl bindik, eve nasıl geldik?. Hiç birisini bilmiyorum. Sızmış, kalmışım. Ayıldıktan sonra da, işte paşa ile göğsümde parmağını bastırdığı yerin kavgasını yaptık. Epey sürekli ve.. Çetin bir kavga oldu. Şimdiye kadar bana hiç çatmamış, hiç bir şey söylememiş, her şeyi hoş görmüştü. Ben de daima çatışmaktan çekinmiştim. Bu, ilk kavgamız oldu. Haksız da değil.

— Adam sen de. Vız gelir!..

Diyorum amma, kabahatliyim. Kendime gelince gördüm. Hem dudağımın kenarında,hem göğsümde bir emik yeri var. Fakat, kim yaptı, nasıl oldu?.. Hiç bilmiyorum. Gardenbarda olduğu muhakkak. Kayıtsızlığın sonu. O kadar çok kavalye ile dansettim ki, sayısını ben de bilmiyorum. Boyuna:

Şarje le dam . . .

Deyip ciftler değiştiriliyordu. Sonra, mum söndü. . Dediklerini gölgede bırakan öyle bir âlem içindeydik ki, ısırılmak, koparılmak gibi şeyler hiç kalıyordu. Gardenbar, bar olalı böyle bir şehvet kasırgasına herhalde ilk defa tutulmuştur. Bir defa daha da tekrarlandığını göreceğini zannetmem. Çünkü hepimiz kendimizden geçmiştik, hepimiz kendimizi vermiştik.. Aklımızda hiç bir isim, hiç bir yüz, hiç bir iz kalmayacaktır. Gözlerimizde ve hafızamızda yalnız ve daima bir hatıra kalacaktır:

Cemiyetin koyduğu bütün kayıt ve bağları ortadan yok edip iki üç saat eğlenebilen bir kafilenin Gardeni dolduruşu!

Paşa da hâlâ benden isim soruyor:

— Bunu kim yaptı?..

— Ne yaptınız?...

— Nasıl yaptınız?..

Deyor. Böyle bir an içinde artık bu suallerin yeri ve mânası olur mu?.. Hem, öğrenip te ne yapacak?..

— Nüsret yaptı . .

Hasan yaptı!. .

Hüseyin yaptı...

Demenin ne faydası var?. Önüne mi geçecek, bir daha yaptırmıyacak mı?... Hem sahiden kimin yaptığını bilmiyorum?. . En çok Nüsretle dansettim, bir aralık bir kaç saniye yanak yanağa verip yıkılmamak, yere düşmemek için arkamızı locaya yaslayıp durduğumuz silik bir hatıra olarak gözlerimin önüne geliyor. Bu zaman mı oldu, yoksa başkalarile iken mi oldu bilmeyorum?. Fakat, bu adama bir türlü anlatamadım ki. . Ben kendisinin değil, canımın istediği erkeğin karısıyım! Eğer, bu hakikati şimdi gözünün önüne getirebildi ise çok geç kaldı. Bunu öğrenmek için, göğsümde, gerdanımda kalabilecek bir iki diş çürüğünü beklemeye ihtiyaç yoktu. Çoktan farketmeli, sezmeli,

— Demek ki bir insan zorla karı edilemiyor!..

Demeli idi. Bir çok değil, bemen bütün geceler yatağımdan kaçan, öpmek istediği zaman bile tüylerinin diken diken olduğunu gördüğü kadının kendisinden başkalarının karısı olduğunu anlamamak kadar aptallık olur mu?. Ben de, zannediyordum ki, paşa her şeyin farkında, fakat,

— Başa gelen çekilir. .

Deyip diş sıkıyor! Meğer, şimdiye kadar hiç bir şeyin farkında da değilmiş. O halde Abuk Paşa Cafer Hazretlerinin bütün şöhreti, serveti, debdebe, tantanası arasında hayatta tek bir noksanı var. O da: Torbası!

Zaten, bunu yüzüne karşı da bağırır gibi oldum. Tıpkı, benim yalısıma kapattığı ilk günlerdeki haleti ruhiyeyi taşıyordum. Ne söyledi ise sert, daha fazla, daha sinirli cevaplar verdim:

— Gardenbarda idim. . .

—Sana haber vermeye lüzum görmedim. . .

(Bitmedi)

Tayyare piyangosunun keşidesi bitti

50.000 liralık büyük ikramiye 32783 numaraya düştü; kazanan diger numaralar hangileridir?

No.	L.	No.	L.	No.	L.	No.	L.	No.	L.	No.	L.
35	100	754	150	894	70	255	450	153	70	564	100
157	70	755	70	20115	100	343	1000	186	70	653	100
173	100	933	150	141	100	372	100	205	100	694	70
178	70	11128	100	275	103	652	100	243	70	812	70
262	150	152	150	351	70	715	150	340	150	834	150
334	100	168	70	480	70	819	1000	355	100	838	100
335	70	306	70	638	70	7[illegible]0	100	506	100	845	100
349	70	335	100	850	100	922	70	578	150	906	70
490	70	432	150	21095	70	940	70	621	70	973	70
618	100	458	70	135	150	32043	70	782	150	993	150
634	100	489	100	1[illegible]7	70	62	70	789	150	52024	1000
948	70	497	70	335	100	195	150	876	70	44	70
959	100	508	70	507	100	319	70	939	150	233	100
983	100	574	70	527	70	579	100	43082	100	379	100
1045	100	619	70	562	70	582	70	305	70	413	150
156	450	993	70	604	3500	729	450	361	450	421	450
198	150	12060	1000	716	70	833	70	400	150	422	100
230	70	124	150	783	100	873	50000	549	70	464	100
247	1000	132	70	828	100	33047	100	838	100	546	100
298	100	207	100	22016	70	73	70	841	100	559	70
329	150	238	1000	81	150	190	450	970	70	682	70
361	70	487	100	93	70	238	70	44094	70	584	70
419	70	518	70	216	100	256	100	175	100	627	70
624	70	520	100	802	70	333	100	202	70	653	70
679	100	544	450	844	100	398	150	249	70	668	70
760	70	579	150	859	100	485	150	289	150	727	70
792	70	941	100	899	70	505	150	328	150	731	70
815	70	967	70	818	100	576	70	332	100	829	100
867	70	13093	70	954	70	645	70	507	70	846	70
904	100	354	100	23122	70	709	150	531	150	895	100
911	70	356	100	131	70	710	70	636	70	642	150
2004	150	438	70	154	100	863	150	640	150	53085	100
108	70	482	100	156	100	889	150	690	70	203	3500
476	100	510	70	175	70	892	70	776	150	270	70
534	70	594	70	214	100	34092	100	909	100	388	100
566	70	623	100	363	150	351	70	975	150	443	70
635	70	660	70	369	70	371	150	45017	100	456	100
646	70	661	150	458	70	894	150	22	100	557	70
686	100	717	70	56[illegible]	70	948	100	227	150	868	70
723	100	726	100	631	70	982	100	575	70	778	100
776	150	748	1000	696	70	35052	70	46007	70	906	100
916	100	783	100	806	100	295	150	37	70	928	70
974	150	808	70	809	100	382	70	134	70	966	100
3024	70	913	100	875	70	447	100	148	150	976	70
205	150	14033	150	900	150	564	70	206	100	54093	70
225	100	79	150	927	100	580	70	574	70	143	70
334	70	110	150	24103	100	518	79	594	100	336	70
336	70	196	100	120	70	649	70	658	100	446	100
637	100	331	70	155	70	753	70	678	150	529	70
672	150	373	100	223	100	960	70	729	100	550	100
686	70	383	70	237	70	36183	70	746	70	645	70
827	450	447	70	312	70	280	450	808	70	660	150
871	100	497	150	326	70	635	70	856	70	757	70
889	70	548	70	432	70	823	100	868	100	780	100
4007	70	594	70	435	70	771	70	47235	150	894	70
148	100	596	70	475	70	878	70	262	100	900	70
288	100	634	70	508	70	884	100	287	150	55158	150
337	70	711	150	519	70	37049	150	395	70	481	100
377	70	994	70	524	70	54	70	434	70	487	70
438	70	15018	70	559	150	126	150	506	100	777	150
567	70	103	100	608	100	141	70	509	150	960	150
569	70	279	70	709	150	385	450	542	70	975	150
679	150	307	100	703	70	474	70	856	70	89123	100
688	150	348	150	734	100	551	100	919	100	124	70
799	150	373	150	897	150	599	150	48004	100	183	100
888	70	547	70	25303	100	613	100	94	70	343	100
5077	100	680	70	519	70	963	450	251	70	417	100
86	70	898	100	562	70	977	70	491	70	703	150
147	100	984	70	716	100	38049	150	522	150	706	70
155	70	16068	70	754	100	194	100	595	100	770	150
314	70	330	100	804	100	210	70	642	70	788	100
344	100	458	1000	817	70	311	100	653	70	895	150
394	150	530	70	26113	100	374	100	696	100	906	100
505	100	534	100	234	100	378	150	773	70	57070	70
555	70	708	70	332	70	548	150	825	100	76	70
559	450	759	70	401	100	719	100	829	100	895	150
567	70	769	150	441	150	826	150	867	70	906	100
846	70	809	100	663	70	875	70	890	70	57070	70
6120	100	855	150	698	100	916	100	49210	4500	76	70
128	1000	858	70	744	150	998	450	226	450	145	70
178	150	827	150	768	70	39117	100	292	70	253	150
260	1000	956	100	775	70	145	70	326	70	294	100
295	70	970	150	800	70	166	100	350	70	604	100
318	70	17002	70	818	70	244	100	601	100	842	70
460	70	80	450	849	100	269	70	629	70	773	100
511	150	154	100	27001	70	318	70	960	150	908	150
614	70	166	150	97	70	354	70	994	70	979	70
938	100	272	70	415	70	458	70	50221	100	987	70
942	150	300	70	467	150	523	70	270	70	58002	70
7056	70	389	100	549	70	554	70	289	450	209	70
107	100	441	150	600	70	706	70	371	70	276	70
221	150	654	70	611	100	833	150	419	150	312	70
242	150	692	150	644	70	863	150	455	150	369	100
335	150	700	100	648	150	941	100	504	70	385	70
338	70	780	100	664	70	40134	100	541	70	404	450
442	70	1800	100	923	70	329	70	581	70	469	70
482	100	17	70	972	450	331	100	595	150	501	70
548	70	39	100	983	150	417	70	645	70	758	70
613	50	50	1000	29070	70	535	70	712	70	796	70
630	70	52	70	328	70	537	150	775	70	866	70
674	150	143	150	568	70	583	70	787	70	935	70
704	100	341	70	798	450	651	100	878	450	960	100
867	150	550	70	809	150	708	150	897	70	59418	70
8132	70	606	70	970	150	770	150	978	70	489	150
468	70	885	70	30010	70	804	150	51009	150	587	100
9100	70	919	100	109	70	922	70	52	70	633	100
292	70	19181	70	205	100	41081	100	129	70	673	100
766	70	2[illegible]3	450	547	150	145	70	263	70	688	150
779	70	299	450	648	150	225	70	520	70	977	150
796	70	313	100	665	70	230	3500			992	100
912	70	337	70	702	70	324	150				
10022	70	420	100	760	150	409	70				
72	100	432	70	31071	100	423	70				
264	70	540	150	130	70	520	70				
303	1000	575	100	135	450	914	150				
464	150	733	70			944	70				
499	150	755	100			42032	70				
602	100	838	70			46	100				

M. Mac Donald Meclisinde

Londra, 12 (A.A) — Başvekil M. Mac Donald dün Hindistan konferansındaki Hintli ve müslüman azalarının müzakeresine

Tasarruf haftası

(Başı birinci sahifede)

halar asılmıştı. Her tarafta: "Vatandaş yerli malı kullan", "Hesabını bil!„ gibi afişler göze çarpıyordu.

Darülfünunda içtima

Saat ikide darülfünun konferans salonunda ve Galatasaray da konferanslara merasimle başlanmıştı. Gece de radyoda Selim Sırrı B. tarafından bir konferans verilmiştir.

Saat ikiden evvel Darülfünün konferans salonu binlerce halk tarafından doldurulmuştu. Salonun haricî ve dahilî bayraklar ve tasarruf lâvhaları ile tezyin edilmişti. Hazır bulunan bahriye bandosu güzel parçalar çalıyordu. Saat ikide konferanslara başlanarak evvelâ:

Konferans veren hatipler

Ruhsan Nazmi Nuri Hf. kürsüye geldi ve tasarruf, millî iktısat, yerli mallarını mevzuu bahsederek alkışlandı.

Müteakiben Mevhibe Rıza Lâtife Ziya, Aliye Esat Hanımlar söz söyledileri.

Bundan sonra tasarruf cemiyeti İstanbul şubesi idare heyetinden Nazmi Nuri B. kürsüye gelerek uzun bir konferans verdi.

Tasarruf haftasının gayesinden, yerli mallarının ehemmiyetinden bahsetti, şiddetle alkışlandı.

Yerli mal filmi

Konferanslardan sonra yerli mallar sergisinde alınan film gösterildi. Film halk üzerinde derin bir alâka uyandırdı.

Merasime canlı tezahürat arasında saat 5 de nihayet verildi.

Galatasaray lisesinde

Tasarruf haftası münasebetile dün Galatasaray lisesinde de konferanslar verildi ve yerli mallar için hararetli tezahüratta bulunularak millî muamelâtı her şeye rağmen tercihen kullanmağa ahtedildi.

Saat on dört buçuğa doğru, devamlı yağmura rağmen Galatasaray lisesi konferans salonu halkla dolmuştu.

Bunlar arasında memleketin yüksek tabakasından bir çok hanımlar ve genç talebeler de vardı.

Nezihe İzzet Hf.nin nutku

Evvelâ Millî tasarruf ve iktısat cemiyeti mümessili tarafından hazıruna takdim edilen Nezihe İzzet Hf. beliğ ve hararetli hitabesini irat etti.

" Aziz vatandaşlarım!„

Diye söze başlıyan Neziha İzzet Hf. hitabesinde bu millî iktısat cidalinin ehemmiyetine işaret ederek bilhassa Türk kadınlarının bu memleket işindeki ehemmiyetli vazifelerini anlatmış ve hitabesini alkışlar arasında şu sözlerle bitirmiştir:

"— Yeni bir vatan davasının safları içinde siperlerimize girmiş bulunuyoruz..

Büyük Türkiye mefkûresini ve onun vatanını yaratan Türk çocuğu elbet bu mücadelede de kazanacak ve iktısadî kurtuluşunu bulacaktır. Behemehal zafer bize rain olacaktır. Yerli malları korumak ve Türk istihsaline kıymet vermek Cümhuriyet Türkiyesinin iktısadî kurtuluşuna müebbet temel olacaktır.„

Müteakiben Saime Faik Hf. ayni mevzu üzerinde bir konferans verdi.

Alkışlarla karşılanan bu konferansı Robert kollej mezunlarından Meliha Avni Hf. nin çok güzel ve heyecanlı hitabesi takip etti.

Meliha Hf. nin hitabesi

Meliha Hf. dedi ki:

"— Vatandaşlarım, bütün bir milleti müşterek bir gaye önünde toplayan millî tasarruf, şunun bunun değil 14 milyon kişinin tapması icap eden mukaddes bir gayedir. Memleketin eserlerini yükseltmek için onlara kıymet verelim.

Bu yeni eser gözleri açılmamış bir bebek halindedir, onun zamanla açılacak gözlerinde şarkın en güzel renklerini göreceğiz.

Senin membaından çıkan paralar senin sızılarına merhem olacaktır. Başka, yabancı membalardan fışkırıp gelen suların memleketine gitmesine ve senin varlığını sürükleyip götürmesine asla razı olmayacaksın.

Haydi aziz vatandaş. Durma. Arkana bakmadan yoluna devam et.. Memleketinin mukadderatı senin elindedir. İhtiyaçlarla dolu terazi kefenin bir tarafı kazanacağın milyonları bekliyor.. Bunun için ithalâtını azaltıp, ihracatını çoğaltacak. Masrafını kısıp varidatını fazlalaştıracak. Yerli malına, kendi eserine kıymet vereceksin. Bu senin millî bir borcun, millî bir vazifendir.. Bu vazife ve borç önünde alnını secdeye eğeceksin.. Bu millî borcu bir aşk kadar mukaddes, bu millî vazifeyi ibadet kadar muhterem bileceksin.„

Çok alkışlanan bu hitabeyi müteakıp Selim Sırrı B. ayni mevzua dair bir müsahabe yaptı. İsveçten misaller alarak yerli malların kıymet ve güzelliğini takdir etmek için onlara bir ana gözile bakmak lâzım geldiğini söyleyen Selim Sırrı B.:

" Memleketi kurtaracak yalnız bir şey var: O da feragattir!„

Diye sözünü bitirdi.

Mekteplerde tasarruf fikri

Sonra mektebin müdürü Fethi B. mekteplerde tasarruf fikrinin telkini lüzumuna dair bir konferans verdi. Fethi B. ezcümle dedi ki:

" — Mekteplerde tasarruf ve iktısada diğer derslerden ziyade ehemmiyet verilmelidir.

Bundan üç sene evvel Galatasaray lisesinde tasarruf sandığına talebe haftada bir kuruş vererek iştirak etmektedir. Bu kadar mütevazi olmasına rağmen sandık mevcudu 9000 liraya baliğ olmuştur. Sandığa 600 talebe iştirak etmiştir . Bu sandık ile adeta bir anonim şirket halinde tamamen talebenin idaresile çalışılarak bütün talebenin kırtasiye, kitap, spor levazımı, hattâ bir kısım tuhafiye ihtiyaçları temin edilmektedir. Bu meyanda da yerli tuvalet sabunu da bulundurulmaktadır.

Bu sandığın teşekkülünden telâşa düşen bazı gayri Türk şirketler bize müracaatta bulunmuş ve nihayet müesseselerini kapamağa mecbur olmuşlardır.

Tasarruf sandıkları bütün mekteplere teşmil edilmelidir.„

Şiddetle alkışlanan bu konferansı "Cümhuriyet gençler mahfeli„ nin güzel bir temsili takip etti.

Bu müsamereden sonra lisenin tasarruf dairesi halka gösterildi. Bu daireyi gezenler mektepten çok iyi intibalarla ayrılmışlardır.

Vitrin müsabakası

Dün tatil dolayısile mağazalar kapalı olmakla beraber vitrin müsabakasına iştirak edenlerin camekânlarında yerli mallar çok cazip bir şekilde teşhir edilmiştir.

Yağmura rağmen bir çok halk bunların önünde toplanarak takdirlerle seyretmişlerdir.

İş bankasının tasarruf filmi

Vitrinlerinin bir tarafında tasarruf kumbaralarının ehemmiyetini çok canlı bir tarzda gösteren İş bankası Beyoğlu şubesi diğer camekânında da Amerikadan getirilen tasarrufa dair güzel bir filmi saat on yediden itibaren halka göstermiştir. Tasarruf cemiyetinin reklâm ve propaganda lâvhaları bütün vesaiti nakliyeye talik olunmuştur.

Bugünde konferanslar ve tezahüratla yerli mallar haftasının ikinci günü tes'it olunacaktır.

İstanbulun adlî teşkilâtı

Ankara, 12 (Milliyet) — İstanbulda ahiren teşkilâtı mülkiyenin tatbiki üzerine adlî teşkilât; mülkiye teşkilâtına tamamile tetabuk etmemektedir. Adliye vekâleti bunun için bazı tedbirler ittihaz etmiştir. Ezcümle sulh mahkemeleri bulunmıyan kaymakamlıklarda sulh işlerine en yakın kazadaki sulh mahkemesi bakacaktır.

Merhum İzzet Beyin hatırasını taziz

Fakültemizin çok değerli ve vakur hocası müderris Mehmet İzzet Beyin ölümünü en derin teessürlerimizle haber aldık. Bıraktığı büyük boşluğu uzun zaman hissettirecek olan aziz ölünün yüksek hatırasını hürmetle anıyoruz. Ebediyen kaybedilen bu kıymet için memleketin ilim muhitine, Darülfünuna, ve ailesine cemiyetimiz beyanı taziyet eyler.

Edebiyat fakültesi talebe cemiyeti

Devlet Demiryolları idaresi ilânatı

Yerli don yağı, zift, arap sabunu ve tampon gresör garnitürleri kapalı zarfla münakasaya konmuştur.

Münakasa 29-12-930 pazartesi günü saat 17 de Ankarada Devlet Demiryolları idaresinde yapılacaktır.

Münakasaya iştirak edeceklerin teklif mektuplarını ve muvakkat teminatlarını ayni günde saat 16,30 a kadar Münakasa komisyonu kâtipliğine vermeleri lâzımdır.

Talipler münakasa şartnamelerini iki lira mukabilinde Ankarada ve Haydarpaşadaki veznelerden tedarik edebilirler.

* * *

Muhtelif yerli mensucat kapalı zarfla münakasaya konmuştur.

Münakasa 29-XII-930 pazartesi günü saat 16,30 da Ankarada Devlet Demiryolları İdaresinde yapılacaktır.

Münakasaya iştirak edeceklerin teklif mektuplarını ve muvakkat teminatlarını aynı günde saat 16 ya kadar münakasa komisyonu kâtipliğine vermeleri lâzımdır.

Talipler münakase şartnamelerini 2 iki lira mukabilinde Ankarada ve Haydarpaşada idare veznelerinden tedarik edebilirler.

* * *

2000 ton katran yağının kapalı zarfla münakasası 7 ikinci kânun 931 çarşamba günü saat 15 te Ankarad devlet demiryolları idaresinde yapılacaktır.

Münakasaya iştirak edeceklerin teklif mektuplarını ve muvakkat teminatlarını aynı günde saat 14,30 a kadar komisyon kâtipliğine vermeleri lâzımdır.

Talipler münakasa şartnamelerini on beş lira mukabilinde Ankarada ve Haydarpaşada idare veznelerinden tedarik edebilirler.

* * *

Karpit lâmba ve fenerlerile üç renkli el fenerleri kapalı zarfla münakasaya konmuştur. Münakasa 28/1/931 çarşamba günü saat 15 te Ankarada Devlet Demiryolları idaresinde yapılacaktır.

Münakasaya iştirak edeceklerin teklif mektuplarını ve muvakkat teminatlarını ayni günde saat 14,30 a kadar münakasa komisyonu kâtipliğine vermeleri lâzımdır.

Talipler münakasa şartnamelerini iki lira mukabilinde Ankarada ve Haydarpaşada idare veznelerinden tedarik edebilirler.

Maarif Vekâletinden:

Hükûmet hesabına eenebî memleketlere gönderilmek üzre müsabakaya girip muvaffakiyet kazanan efendilerin isimleri aşağıya yazılmıştır.

Bu efendilerin mensup oldukları Maarif Eminliklerine ve dairelere müracaatları lüzumu ilân olunur.

Maarif Vekâleti hesabına:

Tarih - Coğrafya

Derecesi	Şifre No.	İsmi		Mensup olduğu mektep
1	240	Halil Ef.		İstanbul lisesi
2	214	Hayri	„	Galatasaray lisesi
3	208	Feruzat	„	„ „
4	1-54	Sadettin	„	Sivas lisesi
Riyaziye:				
1	1	Nazım	„	İzmir lisesi
2	700	Fethi	„	Darüşşefaka
Fizik - Kimya				
1	368	Sadrettin	„	Darüşşefaka
2	619	Suphi	„	Darüşşefaka
Tedris usulü:				
1	808	Kemal Kaya ef.		Ankara Orta muallim Me
2	304	Münir	„	İstanbul muallim mektebi

Iktisat vekâleti hesabına tahsile gidecekler:

1	200	Kemal	„	Galatasaray lisesi
2	210	Sait	„	„ „
3	1020	M. Celâl	„	Edirne lisesi
4	618	Cemal	„	Kabataş lisesi
5	1515	M. Ali	„	Konya lisesi
6	607	Mümtaz	„	Galatasaray lisesi
7	204	Talât	„	„ „
8	XII	Feridun	„	İzmir „

Nafia vekâleti hesabına tahsile gönderilecekler:

1	17	Danış	„	Ankara lisesi
2	252	Mithat	„	İstanbul lisesi
3	563	Vakkas	„	Bursa lisesi
4	212	Feridun	„	Galatasaray lisesi

Adliye Vekâleti:

1	14	Rıfat	„	Ankara Hukuk M.

Harita umum müdürlüğü:

Lito makinistliği için:

1	1	Mehmet	„	Malatya orta mektebi
2	1	Reşit	„	Tarsus orta mektebi

Askerî fabrikalar umum müdürlüğü:

Makine mühendisliği için:

1	24	Niyazi	„	(Saint Benoit) lisesi
2	32	Selâhattin	„	Galatasaray lisesi
Teknisyenlik için:				
1	21	Nafiz	„	Askerî sanat mektebi
2	25	Ömer	„	„ „
3	20	Mehmet Sadi ef.	„	„

Mühendis mektebi

1	9	Ali Vedat	„	İstanbul lisesi
2	27	Fahri	„	Bursa lisesi
3	„	Abdullah	„	İzmir

Zile Belediye riyasetinden;

3000 hane ve 1000 dükkân, han ve otel gibi müessesatı hav olan Zile kasabasının elektrikle tenviri mukarrerdir.

Tenvirata talip olanların bir ay zarfında muvazzah şeraitini Belediye riyasetine bildirmesi ilân olunur.

Radyo Amatörleri

"Ahizem daha iyi işliyordu, acaba ne oldu!„

Sebebini çok aramayınız. Zira, "Lâmbalarınız eskimiştir„ bunları derhal yeni Miniwatt *PHILIPS RADYO* lâmbalarile değiştiriniz

PHILIPS RADIO

TÜRK PHILIPS LIMITED ŞİRKETİ

Tahlisiye Umum Müdirliğinden:

Anadolu tahlisiye istasyonları arasında mevcut bulunan Karakiraz, kurna, Boyalık köprülerinin yeniden inşası kapalı zarf usulile münakasaya kunulmuştur. Mezkûr köprülerin ihalesi 23 kânunuevvel 930 tarihine müsadif salı günü saat 14 de icra kılınacağından taliplerin keşif ve şartnamesini görmek üzre Galatada rıhtım caddesindeki idarei merkeziyeye müracaatları ve 22 kânunuevvel 930 tarihine müsadif pazartesi günü saat 16 ya kadar da teklif mektuplarının komisyona tevdi edilmesi ve mezkûr saatten sonra verilecek teklif mektuplarının kabul edilmiyeceği ilân olunur.

Istanbul P. T. T. levazım müdirliğinden:

1 — Ambar ihtiyacı olan üç boyda sekiz bin adet bez posta çuvalı ile iki boyda altı bin adet torba kapalı zarf usuli ile münakasaya konulmuştur.

2 — Bunların 23 birinci kânun 930 tarihinde ihalesi takarrür ettirileceğinden taliplerin şartname almak için şimdiden, teklifname ve teminatlarını ihtiva edecek mühürlü zarfları tevdi için de mezkûr tarihe müsadif salı günü saat 14 te İstanbul'da Yenipostanede mübayaat komisyonuna müracaatları.

Çanakkale efrat jandarma mektebi müdirliğinden;

Kilo	Bedeli muhammen	
5000	2730	Koyun eti
5000	2730	Kuzu eti
20000	7300	Sığır eti

1 — Kilidilbahirde teslim edilmek şartile mıkdarı yukarda yazılı üç kalem et 28-11-930 tarihinden itibaren bir ay zarfında pazarlıkla münakasaya kunulmuştur.

2 — İhale 28-12-930 pazar günün saat on beşte Maydos hükûmetinde yapılacaktır.

3 — Talipler teminatı muvakkateleri ile Kilidilbahir'deki jandarma mektebi karargâhına ve yevmi ihaledc komisyona müracaatları ilân olunur.

Akhisar Belediyesinden:

Manisa Akhisarı belediyesi için nizamname şartlarını haiz bir baytara ihtiyac vardır. Maaşı 60 liradır. Talip olanların evraklarile birlikte Akhisar belediyesine müracaatları ilân olunur.

Istanbul ithalât gümrüğü mudirliğinden:

Adet	Nev'i	Markası	Numarası	Kilosu	Cinsi
1	Balya	Adres	Bilâ	100	Adi levha mukavva
1	Fıçı	H. L.	„	160	Sirke
6	Adet	Bilâ	„	876	Demir traves
6	„	„	„	230	„ raptiye
1	„	„	„	3	Kırma av tüfeği
2	Sandık	B. B.	„	104	Levha teneke
1	„	C. B.	„	56	„ „
1	Balya	Bilâ	„	29	Pamuk ipliği
3	Sandık	T. T. S.	5-7	113	Adi ağaçtan elbise askısı
1	„	V. P.	2	48	Gramofon iğnesi
3	„	Adres	1428-30	178	Matbu kitap
1	Fıçı	P. A. R.	64530	256	Kestane hülâsası
7	„	S. K.	1-7	517	Dökmeci potası
0	0	Bilâ	Bilâ	3349	Demir tel halat
6	Sandık	NEPTON	6209-11 6222-24	1176	Pamuk ağ ipliği
2	Torba	J. W	Bilâ	42	Nebati kösbe

Balâda muharrer eşyaların 13, 15-12-1930 tarihlerinde İstanbul ithalât gümrüğü satış komisyonu tarafından bilmüzayede satılacağı ilân olunur.

ispirto ve ispirtolu içkiler inhisarı umumî müdirliğinden:

600 (Altıyüz) kilo Bergamut esansı kapalı zarfla mübayaa olunacaktır. İhale 30 kânunuevvel salı günü saat 15 dedir. Taliplerin münakasa şartnamesini almak üzre ticaret şubesine müracaatları.

Adapazarı BEZ Fabrikası

Millî pamuklu mensucatımızın en muvaffak Fabrikasıdır.

Adapazarı BEZ Fabrikası

İstanbul satış şubesini

Taksim krepdöşin fabrikasının Sultanhamamı caddesinde Gülzar ticarethanesi yanındaki mağazasında açmıştır.

ADAPAZARI BEZ FABRİKASI

Yerli mallar sergisinin takdir kazanan:

Pike, Peçete, masa örtüsü, tisör ve bluzluklarını muhterem İstanbul halkına tekrar gösterebilmesinden bahtiyardır.

Istanbul P. T. T. B. Mudurluğunden:

Vesaiti nakliyede kullanılmak üzere 10000 kilo benzinle 500 kilo makina yağı alenî olarak münakasaya vazolunmuştur. Münakasa birinci kânunun yirmi sekizinci pazar günü saat 14 de icra kılınacağından talipler %7,5 nisbetinde teminatı muvakkatelerini hamilen başmüdiriyette müteşekkil komisyona gelmeleri.

Hava Gedikli küçük Zabit Makinist Mektebi Müdüklüğünden:

Evelce gazetelerle ilân edilen mektebin kayt ve kabul şeraitine nazaran gerek İstanbul'da ve gerekse hariçte bulunan taliplerin müsabakaları kânunuevvelin yirminci cumartesi günü saat 13 de Yeşilköydeki mektepte icra edilecektir.

Istanbul sıhhat ve içtimaî muavenet müdiriyetinden:

Çorum vilâyet hastanesi eczanesinin yüz kalemden ibare: mualice ve rontken malzemesi 23-11-930 tarihinden itibaren yirm gün müddetle mevkii münakasaya konulduğundan talip olanlarla şeraiti görmek isteyenlerin Çorum ve İstanbul sıhhat ve içtimai muavenet müdürlüğüne müracaatları ve münakasa müddetinin bitamından bir gün evvel teklif mektuplarının Çorum vilâyet encümenine gönderilmesi.

Çanakkale vilâyetinden:

Balya - Çanakkale yolunun Çanakkaleden - Ahlatlı burnu köyüne kadar olan 69 kilometroluk kısmının tesviyei turabiye ve imalatı sınaiye inşaatı kapalı zarf usulile yeniden münakasaya konulmuştur.

Bu inşaatın muhammen bedeli 914000 liradır. Münakasa 20 kânunuevvel 930 tarihine müsadif cumartesi günü saat 15 de Çanakkale vilâyetinde yapılacaktır.

Münakasaya iştirak edecekler teklif mektuplarını ve muvakkat teminatlarını aynı günde saat 15 e kadar Çanakkale valiliğine vermeleri lâzımdır. Taliplerin münakasa şartnamelerin Çanakkale, İstanbul, Balıkesir, İzmir baş mühendisliklerinde mütalea edebilecekleri ve 15 lira bedeli mukabilinde Çanakkale ve İstanbul başmühendisliklerinden ve Ankarada yollar umum müdürlüğünden alabilecekleri ilân olunur.

Maliye Vakâleti kırtasiye deposundan;

	Bedelimuhammeni Lira	Taahhüt müddeti
Nakliyat münakasası	3000	Mayıs 931 gayesine kadar
Anbalâj tahta, kâğıt ve çenberler müzayedesi	3500	Mayıs 931 gayesine kadar

Dolmabahçe ve Sarayburunu kırtasiye depolarile devairi saire anbarlarında Mayıs 931 gayesine kadar teraküm edecek anbalâj tahta, çenber ve kâğıtlarile hurda sandıkların satışı müzayedeye ve keza ayni müddet zarfında mezkûr depolara ithal ve depolardan harice sevkolunacak eşyanın iskeleden depolara ve depolardan iskeleye kadar nakliyatı münakasaya kunulmuş olduğundan depoda mahfuz şartnameleri mucibince ayrı ayrı olarak münakasa ve müzayedeye iştirak etmek isteyenlerin bedeli muhammeninin % 7.5 şu nisbetinde pey akçesini Defterdarlık veznesine bitteslim makbuzlarını hamilen şehri halin yirmi yedinci cumartesi günü zevalî saat on dörde kadar Dolmabahçede Maliye Vekâleti İstanbul kırtasiye deposunda müteşekkil komisyonu mahsusuna müracaatları.

Pazarlıkla erzak munakasası

Alî deniz ticaret mektebi müdürlüğünden:

Mektebin mayıs 931 gayesine kadar ihtiyacı olan 37 kalem den ibaret Ekmek, erzakı mütenevvia ve yaş sebzesine yevmi ihale olan 11/12/930 tarihinde bir kısmına talip zuhur etmediğ ve talip zuhur edenlere dahi verilen fiyatler gali görülmüş olduğundan mevaddı mezkûrenin 14/12/930 tarihine müsadif pazar günü saat 13 te pazarlıkla ihaleleri icra edilecektir. Taliplerin teminat akçalarını defterdarlık binasında müessesatı iktısadiye muhasebeciliğine tevdi etmek suretile yevmi ihalede mektepte müteşekkil komisyonu mahsusuna müracaatları.

Askerî fabrikalar umum müdürlüğünden:

9 Kalem boya malzemesi
27 kalem boya

Balâda yazılı iki kalem boya ve boya malzemesi her kalemi ayrı ayrı olarak 7 kânunusani 931 tarihinde kapalı zarfla alınacaktır şartnameyi görmek isteyenler her gün İstanbulda Askerî san'atlar mektebine merkezde satınalma komisyonuna müracaatları ve münakasaya iştirak edeceklerin vakti muayyenden evvel teminatlarile beraber tekliflerini komisyona tevdi etmeleri ilân olunur.

Akhisar Belediye riyasetinden:

Akhisar'da Belediyeye ait hali faaliyette bir elektrik fabrikası vardır. Bu tesisat memleketin hakiki ihtiyacına tekabül ve fennî tekâmülâtı tevakuk edecek şekilde idaresi bir müteahhide devredilecektir. Deruhde edecek olanların mevcut tesisatı görmek ve teklifatını vermek üzre Akhisar Belediyesine müracaatları ilân olunur.

A S A R R U F Haftası

A S A R R U F Haftası

Türkiye İş Bankası

BÜTÜN DÜNYADA TANINMIŞ OLAN

PRIMUS GAZ OCAKLARI VE Lehimleme lâmbalarını

HER YERDE ARAYINIZ

Acentaları:

PRI-MU-S Bu teminat markasına dikkat ediniz.

YUDA LEVİ Biraderler ve MAHTUMLARI

Çiçekpazar Alaca Hamam İstanbul

Kitap münakasası

Yüksek orman mektebi rektörlüğünden:

Tahminen 70 formadan ibaret Silvi-kültür kitabile Kimya kitabının tab'iyyesi kapalı zarf usulile mevkii münakasaya konmuştur. Taliplerin şeraitini görmek üzere her gün, münakasaya iştirak için de yevmi ihale olan 7 kânunusani 931 tarhine müsadif çarşamba günü saat 14 te Defterdarlık binası dahilinde Müessesatı İktisadiye Mübayaat komisyonuna gelmeleri ilân olunur.

Samsun Defterdarlığından:

Samsunda Hançerli mahallesinde 5400 lira muhammen kıymetli 72 dönüm arsa 15-12-930 tarihinde ihale edilmek üzre kapalı zarfla müzayedeye konulmuştur. Taliplerin müracaatları.

Onu Öksürküten, Nezleden ve Çocuk Hastalıklarından Vikaye ediniz.

Emulsiyon Skot, yavrunuzu hastalanmasından muhafaza edecektir. Neşvü nüma bulmakta olan vücudunu takviye ve sarî hastalıklara mukavemete yardım, kanı ihya ve ciğerlerini vikaye edecektir. Emulsiyon Skot terkibinde bütün dünyanın en halis ve saf balık yağının en zengin ve en mugaddi vitaminleri vardır. Mukavvi Hypophosphitler ise sinirleri besler, kemikleri kuvvetlendirir ve beyaz ve güzel dişler husulünü temin eder. Doktorlar Emulsiyon Skot'un adi balıkyağından üç defa daha kuvvetli olduğunu bittecrübe isbat etmişlerdir. Çocuklar daha lâtif bulurlar. Ve büyükler kolay hazmederler. Kuvvet ve sıhhat için olan hakikî

EMULSIYON SKOT'u

Musirren isteyiniz.

ADEMİ İKTİDAR ve belgevşekliğine karşı en müessir deva Servoin haplarıdır. Deposu; İstanbulda Sirkecide Ali Rıza merkez eczanesidir.

Taşraya 150 kuruş posta ile gönderilir. İzmirde Irgatpazarındaki, Trabzonda Yeni Ferah eczanelerinde bulunur.

SEYRİSEFAIN

Merkez acenta: Galata küprü Başında; Beyoğlu 2362 Şube acentesi; Sirkeci'de Mühürdarzade hanı altında. Telefon İst. 2740

Pire - Iskenderiye postası

(Ankara) vapuru 16 kânunuevvel Salı saat 10 da Galata rıhtımından kalkarak çarşamba sabahı İzmir'e perşembe sabahı Pire'ye cumartesi sabahı İskenderiye'ye varacaktır. İskenderiye'den Pazartesi 15 de kalkacak Çarşamba Pire'ye de uğrayarak Perşembe İstanbul'a gelecektir.

Bozcaada postası

(GELİBOLU) vapuru 13 K.evvel cumartesi 17 de idare rıhtımından Gelibolu Lâpseki İmroz Bozcaadaya kalkacaktır.

Izmir sür'at postası

(Gülcemal) vapuru 14 kânunuevvel pazar 14,30 da Galata rıhtımından kalkarak pazartesi sabahı İzmir'e varacak ve çarşamba 14,30da İzmir'den kalkarak perşembe sabahı gelecektir.

SADIKZADE BİRADERLER VAPURLARI KARADENİZ MUNTAZAM VE LÜKS POSTASI

Dumlupınar

vapuru 14 K. evvel **Pazar** günü akşamı

Sirkeci rıhtımından hareketle (Zonguldak, İnebolu, Ayancık, Samsun, ordu, Giresun, Trabzon ve Rizeye azimet ve avdet edecektir.

Tafsilât için Sirkecide Meymenet hanı altında acentalığı müracaat. Telefon: İstanbul 2134

Mes'ul Müdür: Bürhaneddin