PAZAR
8 HAZİRAN 1930
5 inci sene, No 1552
NUSHASI 5 KURUŞTUR

Milliyet

Başmuharriri: Siirt Mebusu HA[illegible]UT

BUGÜN

2 inci sahifede :
1— Mısırda Mehmet Ali
2— Harici ve Son haberler
3 üncü sahifede
1— 30 cemiyetin idare hey'eti intihabı yapılıyor
2— Asri tiyatro meselesi yürürken bir taraftan da tiyatro mektebi yapılıyor
4 üncü sahifede :
1— Felek
2— Garp edebiyatı
3— Hikâye
4— Roman
5 inci sahifede :
1— Halk ve Esnaf ne diyor?

Itilâfname bugün imza edilebilecek mi?

Türkiyenin haricî siyaseti

Yeni Türkiye, bütün dünyaya karşı açık olarak ilân edemiyeceği hiç bir siyasî gayeye malik değildir. Cümhuriyetin haricî siyaseti her noktai nazardan samimî ve dürüst esaslara müstenittir: beynelmilel muahede ve vesikalarla tesbit edilen bir hudut dahilinde inkişaf etmek ve sulh içinde yaşamak istiyoruz. Bu gayeye varmak için başka milletlerin arasında ihtilâf çıkarmak, karışık vaziyetlerden pay almak gibi küçük düşüncelerden de uzak bulunuyoruz. Türk, kendi huzurunu, refahını, muvaffakıyetini başkalarının felâketinde arıyacak kadar hodbin değildir. Onun siyasî gayeleri de sulhperverane hislerinden, insanî duygularından, en nihayet bu asil ve güzel hislere istinat eden inkılâbının prensiplerinden mülhemdir. İlâve edelim ki, yeni Türkiyeyi, ciddî ve samimî bir sulh politikasına sevkeden amiller, yalnız bu insanî hislerden ibaret değildir. Millî menfeat, memleketin nihayetsiz ihtiyaçları da Türkiyeyi böyle bir politikaya icbar ediyor. Teslim edilir ki, bunun gibi yalnız derunî temayüllere değil, menfeat ve zaruret üzerine kurulmuş olan politikanın esasları daha samimî ve daha kuvvetli olur. Bugünkü rejim, asırlardanberi eski idarelerin zalimane tazyikleri altında ezilen ve her hakkından, iyi yaşamak imkânından mahrum edilen Türk milletine, çoktanberi hak ettiği huzur ve refahı vermek istiyor. Bu yüksek gayeye varmak için devamlı ve esaslı bir sulh politikasından başka yol var mıdır?..

Milletleri Şarklı, Garpli veyahut Avrupalı, Asyalı gibi tasniflere tâbi tutmak ve bunlar için ayrı ayrı adalet ölçüleri düşünmek zamanımız politikasının çok sakat bir cephesidir. Yazık ki bazı diplomatlar, hâlâ bu yanlış yolda yürümekte ısrar ediyorlar. Halbuki milletler hakkında verilecek hüküm; nazarî, itibarî ve coğrafî bir mefhum ifade eden hudutlara değil; milletlerin tâbi oldukları medeniyet, hars, irfan ve san'at telâkkilerine istinat etmelidir: Arazisinin mühim bir kısmı Asya kıtasında olan Türkiyenin; malûm sebeplerle ayni zamanda bir Akdeniz devleti, bir Balkan devleti, bir Avrupa devleti olduğunu kim inkâr edebilir? Bunun içindir ki, Türkiye meselâ: Akdenizde veya Balkanlarda dahil edilmediği bir siyasî teşekkülü, haberdar edilmediği bir siyasî teşebbüsü tabiî siyasî emniyete muhalif görür ve bu görüşünde çok haklıdır.

Yeni Türkiye bugün bütün dünya ile münasebatını tanzim etmiş bulunuyor. Türkiye bu münasebatını yalnız normal bir şekilde tanzim ile kalmadı. Devletlerin çoğu ile de dostluk, hakem ve ticaret muahedeleri aktetmekle bu münasebatına inkişaf verdi. Vaziyet bu merkezde iken bazı ecnebî matbuatında şöyle bir mevzuun münakaşasına tesadüf etmekteyiz: Acaba Türkiye, Şark siyaseti mi takip ediyor, yoksa Garp siyaseti mi? Ankaranın haricî politikasını bu görüş zaviyesinden tetkik etmek, salim bir hükme götürmez. Yeni Türkiye, umumî olarak müstakil bir sulh ve itilâf siyaseti takip ettiği için bilâistisna her devletle iyi münasebetler tesis etmektedir. Şu noktayı bilhassa işaret etmek lâzımdır ki, Türkiyeyi bu dürüst ve müstakil politikasından ayıracak siyasî ve ahtî hiç bir kayt ve mecburiyet yoktur. Bu açık politikanın tecelliyatı göz önündedir. Bir taraftan Şark devletlerile dostluk muahedeleri yaparken diğer taraftan Garp devletlerile de ayni ölçü ve şerait altında dostluk, hakem ve ticaret muahedeleri aktediliyor. Unutmamalı ki, Türkiyenin Garp âlemi ile olan bu münasebatı yalnız siyasî kadroya münhasır değildir. Türk inkılâbının yüksek prensiplerinde ve bu inkılâbın Türk elinde derpiş ettiği radikal teceddüt ve ıslâhat hareketlerinde muvaffak olmak için Garbın bugün hâkim olan yüksek esaslarına uymak mecburiyetindeyiz. Bu zaruret iktısadî, içtimaî ve harsî cephelerde de mütemadiyen Garba yaklaşmamızı ve Garp ile münasebatımızı her gün biraz daha kuvvetlendirmeyi icap ettiriyor.

Şu hakikatin de bütün dünya tarafından bilinmesine lüzum vardır: Türkiye yalnız medenî ve insanî hislerin tesiri altında yürüyenler için değil, bu hislerin ayni zamanda iktisadî menfeatlerile de telif etmesini bilen Avrupa ve Amerika sermayedarları için en geniş, en müsait bir çalışma ve kazanç memleketidir. Maatteessüf bitaraf ecnebilerin bu tanaate ermelerine, hariçte muhtelif hasimane sebepler altında muhtelif anasır tarafından aleyhimize yapılan tahrikât, ciddî bir mâni teşkil ediyor. Bu meselede bilhassa Türkiyede bulunmuş, umumî hayat

(Mamadi altıncı sahifede)

Dün akşamki mülâkat

Türk-Yunan itilâfnamesinin bugün imzasına muhakkak nazarile bakılıyor.

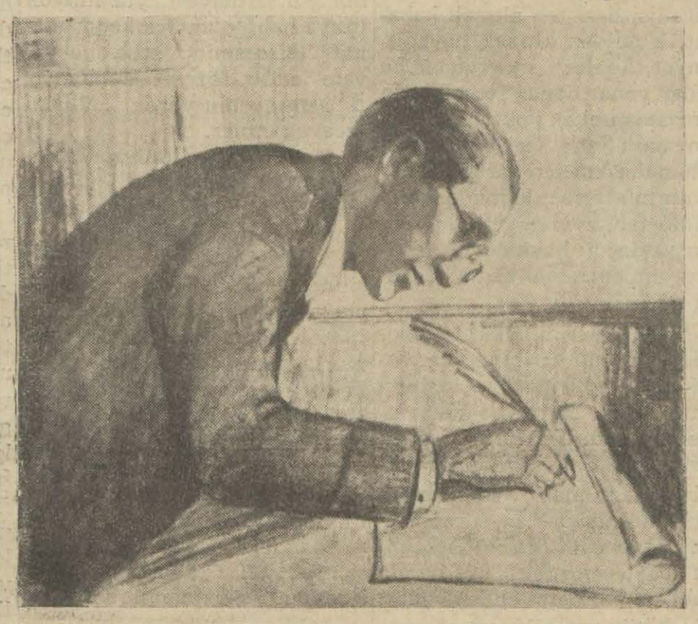

Tevfik Rüştü Beyin bugün itilâfnameyi imza edeceği haber veriliyor. İnşallah son dakikada bir mâni çıkmaz...diyelim

ANKARA, 7 (Telefon)- Yunan sefiri M. Polihronyadis bu akşam Hariciye Vekili Tevfik Rüştü Beyi makamında ziyaret ederek bir saat kadar görüştü. Hariciye Vekâletinde bugün Türk - Yunan itilâfnamesinin tahririle meşgul olunmuştur.

İtilâfnamenin yarın öğleden sonra imza edilmesine muhakkak nazarile bakılmaktadır.

Bir Yunan haberine göre de

ATİNA 7 (Anek.) — Ankara dan telgrafla bildirildiğine göre Yunan sefiri, Tevfik Rüştü Beyi ziyaret ederek Yunan noktai nazarını izah etmiştir. Ayni malûmata göre Tevfik Rüştü B. ayni günde Yunan sefirine Türkiyenin cevabını tebliğ etmiş ve bundan da Atina Türk sefiri Enis B. de telgrafla malûmattar edilmiştir. Türkiye, bu cevabında Türkiyedeki Yunan tebaasının tetkiki tabiiyeti ve 5 inci 10 uncu maddeleri hakkındaki Yunan noktai nazarını kabul etmekte fakat diğer tadilâtta ısrar etmektedir. Yunan mahafiline göre Türkiyenin itilâf projesinde yaptığı tadilâtta ısrar etmesinden müzakeratın süratle bitmiyeceği anlaşılmaktadır. Yunan mahafili pek ihtiyatkâr görünüyor.

İki müşavirimiz Ankaraya gitti

Ankaradan gelen bir emirle türk heyeti murahhasası müşavirlerinden Kerim ve Mithat Beylerle Yunan heyeti murahhasası kâtiplerinden biri ve iki daktilograf Ankaraya gitmişlerdir.

Bitarafların ne zaman avdet edecekleri henüz malûm değildir.

Imza, bugün.

Kibrit şirketile yapılan itilâf

10 Milyon doları ne vakıt ve ne suretle verecekler? İtilâfnamede bazı tadılât..

ANKARA, 7 (Telefonla)— Heyeti vekile bugünkü içtimaında Amerika grupu ile kibrit inhisarı hakkında tanzim edilen mukavelede küçük bazı tadiller yapmıştır. Bu tadiller yapıldıktan sonra Maliye Vekiline imza için salâhiyet verilmiştir. İmza, vakit geç olduğundan yarına kalmıştır.

Şirket bize her sene 1,800 bin Türk lirası verecek, iki sene zarfında İstanbul Vilâyeti dahilinde bir kibrit fabrikası yapacaktır. Sarfiyat (25) bin kasa kibriti geçerse hükûmete kasa başına 30 lira verecek ve ihracatın faturası üzerinden yüzde on ödeyeceklerdir. İnhisar, yirmi beş sene için verilmektedir.

10 milyon dolardan imzayi müteakip yarım milyon doları, Meclisin tasdikinden sonra iki milyon, iki ay zarfında mütebaki kısmını vermiş olacaklardır.

Çakmak inhisarı imtiyazı da bu şirkete verilecektir.

Amerika grupu mümessilleri geç vakit Maliye Vekili ile görüşmüşler ve Heyeti Vekilenin tadiline lüzum gösterdiği bazı talî noktalar üzerinde mutabık kalmışlardır.

C. Guro

Bu akşam 18 de Çanakkaleye gidiyor.

Fransız mezarlığında yapılacak merasim

Ceneral Guro dün akşama kadar sefarethanede istrahat etmiş, akşam Paul Jeraldininin konferansında hazır bulunmak üzer Ünyon Franseze gitmiştir.

Ceneral bu akşam saat 18 de refakatinde Fransız sefiri Kont dö Şambron ile yaveri M. Dore, erkânı harbi M. Laru, ataşe militeri M. Saro, ataşe navali M. Overni ve sefaret erkânı olduğu halde Marmara vapuru ile Çanakkaleye hareket edecektir.

(Mabadı altıncı sahifede)

Haydar Rifat Bey hakkında bugün karar verilecek..

Dün şahit dinlenmeğe lüzum görülmedi.

H. Rifat Beyin tahliye talebi reddedildi.

Bu sabah, iddianame okunacak, müdafaa yapılacaktır.

Muhakemenin bugün neticelenmesine ihtimal verilebilir

Şehadetine müracaat edilen Müstantik Nâzım Bey

ANKARA, 7 (Milliyet) — Asliye mahkemesi Adliye Vekili Beyin Haydar Rifat B. aleyhine açtığı davaya devam etmiştir. Celse açılınca İstanbul hapisanesinden maznunun gönderdiği bir istida okunmuştur. Bu istidaya karşı Müddeiumumî demiştir ki:

"— Haydar Rifat Beyin duruşmadan vareste tutulması hakkındaki karar kendi tarafından vaki müracaat üzerine mahkemeniz tarafından ittihaz olunmuştur. Hakkı müdafaasını istimal etmesi için kendisinin gelmesi veya istediği vekili göndermesi için tebliğat yapılmıştır. Bu itibarla vekil göndereceğim kendim geleceğim demesi karar üzerine müessir olmamalıdır. Bunun üzerine mahkeme karar verdi.

Bu karara göre maznun evvelce gönderdiği arzuhalde duruşmadan vareste tutulmayı talep etmesine ve bu talep kabul edildiği takdirde vekil göndereceğini beyan eylemesine binaen yeniden tebligata lüzum görülmemekte idi. Müteakiben Bandırma Ağırceza reisi Hikmet Beyin istinabe tarikile Balıkesirde alınan ifadesi okundu. Hikmet B., Kadriye H. davası dolayısile sualden maksadın ne olduğunu bilmedikçe bir şey söyleyemem,' dedikten sonra "Kadriye H. aleyhindeki lüzumu muhakeme kararı dolayısile başımın taştan taşa vurulduğunu bilmi-

(Mabadı altıncı sahifede)

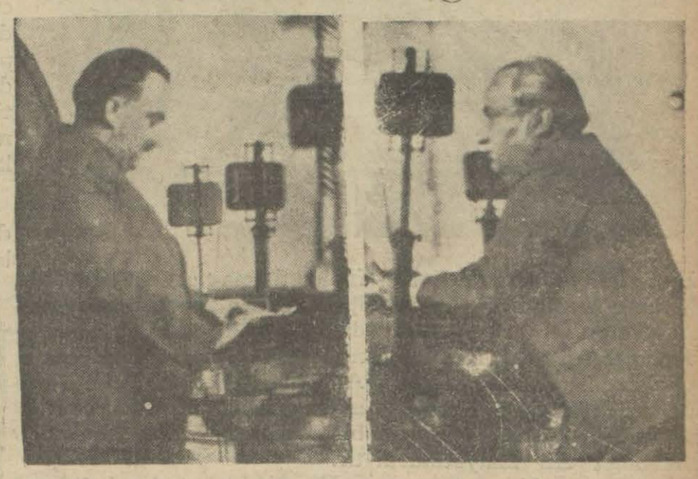

Büyük Millet Meclisinde Adliye Vekili Mahmut Esat B.in İrfan Ferit (Mardin) B. in sual takririne cevap verdiğini ve Yunus Nadi (Muğla) B. in de kendisini alâkadar eden noktalar üzerinde izahatta bulunduğunu yazmıştık. Resmimiz Meclisin bu celsesine ait iki intibaı tesbit etmektedir. Sağda Mahmut Esat Bey, solda Yunus Nadi Bey Millet kürsüsünde gözükmektedirler.

Üç aylık maaşların tevzii..

Zat İşleri yeni tekaüt kanununun süratle irsalini vekâletten istedi.

Maaş sahibi kızlara alâkaları kesilmek için toptan kaç seneliği verilecek?

Mütekaidin, eytam ve eramile ait üç aylık maaşların tevziatı yeni tekaüt kanununun henüz tebliğ edilmemesi yüzünden teehüre uğramaktadır.

Dün alâkadarların bir çoğu Zat işleri muhasebeciliğine müracaat etmişlerdir.

Vekâlete bir müracaat

Muhasebeci Mehmet Bey, kendilerine henüz tekaüt kanunu gelmediği için hiç bir muamele yapamıyacağı ve kanunun tebliğinden beş gün sonra tevziata başlanabileceğini söylemiştir.

Muhasebecilik, tevziata sürʼatle başlanmasını temin için Maliye Vekâletine müracaat etmiş olup bugün yarın kanunun tebliği beklenmektedir.

Kanunda tereddüdü mucip olacak ve tefsire muhtaç bazı noktalar bulunduğu söylenmektedir.

İstihkak sahibi kızlar

İstihkak sahibi kızlara 20 yaşına kadar maaşları eskisi gibi verilecek ve yirmiden itibaren 25 yaşına kadar ayrı bir muameleye tâbi tutulacaklardır. Bunlar istedikleri takdirde şu

Zat İşleri Muhasebecisi Mehmet Bey

şekilde alâkalarını kesebileceklerdir:

21 yaşındakiler, maaşlarının 5 seneliği, 22 yaşındakiler istihkaklarının 4 seneliği, 23 yaşındakiler üç senelik, 24 ve 25 yaşındakiler ise iki buçuk senelik maaşları nisbetinde ikramiye alarak alâkalarını katedebilecek lerdir.

(Mabadı altıncı sahifede)

Mektepliler müsabakası

56 ıncı haftanın birincilikleri

Mektepliler arasında haftanın en mühim haberini seçme müsabakası devam etmektedir. Bugün 56 ncı haftanın birinciliklerini neşrediyoruz:

1 — Galatasaray lisesinden 898 Necmettin B.

2 — Darüşşafakadan 85 Osman Nuri Bey.

3— Galatasaray lisesinden 30 Natık B.

4 — Galatasaray lisesinden 499 Osman B.

5 — Galatasaray lisesinden Muzaffer Cevdet Bey.

Yukarda isimleri yazılı Beyler bugünden itibaren idaremize müracaatla kazandıkları ikramiyeleri alabilirler.

57 inci hafta

57 ıncı hafta başlamıştır. Önümüzdeki Perşembe günü akşamına kadar gazetemizde çıkacak haberlerden en mühimmini seçip Cumartesi günü müsabaka memurluğuna gönderiniz.

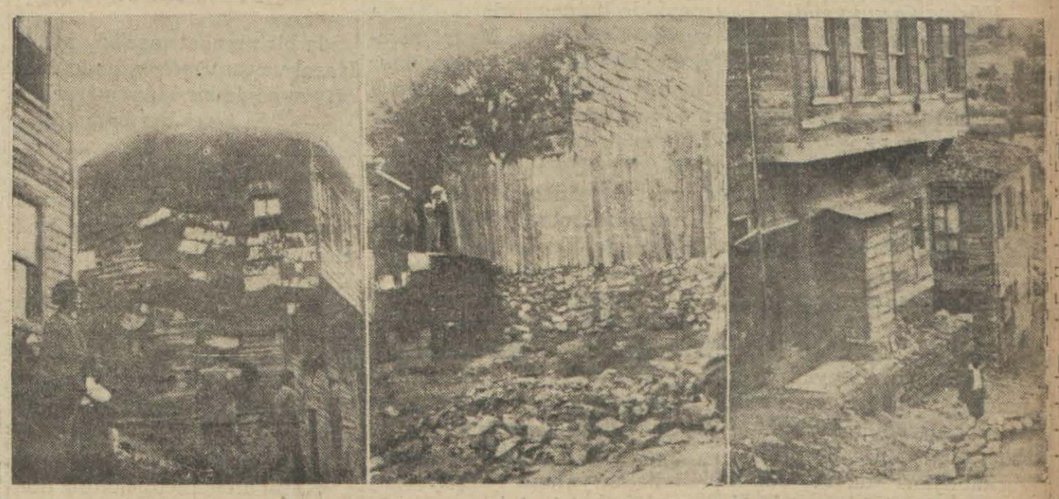

Kızılbaş şeyhinin evi - Yıkılan "tavusmelek„ mabedi!? - Taarruz edilen Tahsin Ef.nin ev

Kasımpaşada kızılbaş şeyhlerile taraftarlarının bir tecavüzü

Arbedeye yüzlerce kişi karışmış!

Bir kaç tane yaralı kadın var!

Hâdisenin içyüzü ve bu tarikat nedir?

Kasım paşanın Sakızağacı denilen kısmen kıptilerle meskûn bir mahallesi, yüzlerce kişinin biribirine girmesine sebep olan gürültülü bir arbedeye sahne olmuştur.

Akşam gazeteleri hâdiseye mülga tarikatlerin ihyasına teşebbüs edilmek gibi bir mahiyet vermişlerse de vak'anın bu mahiyette olmadığı anlaşılmıştır.

Kızılbaş.. dediği tarikatin içyüzünü anlatan kadın objektiften kendini saklıyor..

Kavga nerde oldu?.

Vak'anın cereyan ettiği mahallin manzarası şudur:

Yamrı yumru bir sokak. En yükseği iki kat olan payandalı evler. Sokaklarda koşuşan çıplak ayaklı çocuklar, mavi donlu sarı yaşmaklı esmer kadınlar.

Sokağın bir yerinde, kaldırımsız yol birdenbire genişlemekte ve meyilli bir meydan v

(Mabadı altıncı sahifede)

"Milliyet,,in tarihî tefrikası: 3

stikbali derin derin düşündü..

Herşeyden evvel daimî ve yeni bir ordu lâzım..

Bu havali yukarda da söylen-
ği üzere Memlûklerin elinde
ılunuyordu.

Mehmet Ali artık Memlûkle
oradan çıkarıp Mısır kıtası ü-
rindeki nüfuzunu tamamile
sis etmeği düşünüyordu. Bir
Mehmet Ali maiyetindeki
rnavutlar tam bir zaptu rapte
alik bir kuvvet değildi.

Daimî ordu lâzım...

Fakat muntazam bir ordu te-
sine imkân hâsıl oluncıya ka
ar bunların mevcudiyetine ta-
ammül etmek icap ediyordu.
iğer taraftan İngilterenin F-
ınsa'nın Mısıra karşı bir hare-
ette bulunmaları ihtimali da-
ıa mevcut oldluğu gibi Babıa
de Mehmet Aliyi zaifd üşür-
ek için hiç bir vesileyi elden
rakmıyordu.

Mehmet Ali haricî vaziyet-
n istifade etmekten de geri
ılmamıştır. Büyük devletler
smanlı imparatorluğu da da-
l olduğu halde harp ile meş-
ıl bulunuyorlardı. Diğer taraf
n Hicazda Vehabilere karşı
abıalî Mehmet Ali'nin kuvvet
ondermesini, ısyanı bastırma-
nı istedi. Her iki vaziyetten
istifade etmiş odu.

Mehmet Ali, Yukarı Mısır'ı
lrinde bulunduran Memlûkler
olan meseleyi büsbütün hal-
tmeğe karar verdi.

Düşmanlarını yendi

1810 Ağustosunda Mehmet A-
düşmanlarına karşı büyük bir
fer kazanmış oldu. Bu suretle
ısır'ın birliği temin edilmiş
uyor, o zamana kadar fena bir
alde olan ticarî ve iktısadî ha
ıtını düzeltmek imkânı hâsıl
uyordu. Memlûklerin geriye
alan kısmı ile de işi halletmek
tiyen Mehmet Ali Hicaz Ve-
abî harekâtını behane ederek
lu Tosun'un kumandasında
rabistana yolladığı ordu hare
et ederken şu hileyi yaptı.
rdunun gitmesi münasebetile
erasim hazırlandı, Memlûkle-
n başı olan Şahin Bey ile di-
er arkadaşları davet edildi.
ehrin dışına çıkılmıştı. Veri-
n bir işaretle Şahin Bey ile
iğer arkadaşları tutularak öl-
ürüldü.

Memleket dahilinde bulunan
lemlûklerin de ortadan kaldı-
ması için zaten emir verilmiş
. Bu da oldu.

İmtiyazlar kalkıyor

Mehmet Ali'nin bundan son-
yaptığı ilk iş memlekette bir
kım yerleşmiş imtiyazları kal
rmak oldu. Hazineden mal ka
rmak için devam edegelen u-
llere nihayet verdi.

Diğer taraftan Mehmet Ali,
hireye ihtiyacı olan Babıalî'
n menetmesine rağmen Mı-
r'dan yüksek bedel mukabilin
buğday ihraç ettirerek para
lbetti.

Hazine doldu

808 den 812 ye kadar devam
len bu ihracattan Mehmet Ali
n hazinesine giren para mü-
m bir yekûna baliğ oluyordu.
O kadar ki bu paraya malik
olduktan sonra Mehmet Ali üc-
atle bir çok asker tutabilirdi.
smanlı imparatorluğunda bu-
nan zengin Paşaların en zen-
ni Mehmet Ali olmuştu.

Mısır hidivi Babılîye vukubu
n sık sık müracaatlerinde Mı-
rın Hıristiyan devletlerta ra-
fından daima hücuma uğramak ihtimalinden bahsederek kendisinden çok şey talep edilmemesini bildiriyordu. Mehmet Ali kendi işlerine Babıalî'nin müdahalesini bertaraf ederek bir donanma vücude getirmiştir.

Memlûkler ortadan kalkmış, Babıalînin müdahalesi bertaraf edilmiş, fakat İngiliz ve Fransız'ların Mısır üzerindeki ihtirasları ortadan kalkmamıştı.

Mehmet Ali kendini daha ziyade kuvvetlendirmek istiyordu.

Dahilî işleri düzeltirken, hele gümrük varidatını arttırmak için çareler tatbik ederken karşısında İngilizleri görüyordu. Bunlar işlere karışmak içinMehmet Ali'nin yaptırdığı şeylerin ecnebilere verilmiş imtiyazları ihlâl ettiğini söylüyorlardı.

Mehmet Ali ecnebi imtiyazlarına, iddialarına karşı azimkâr davrandı. Bu kabîl müdahaleleri asgarî dereceye indirdi.

Mısır hidivinin ihtirasatı arttıkça artıyordu. Dahilde istediği gibi hareket ediyordu. Fakat Mehmet Ali Mısırın haricî istiklâlini de temin etmek istiyordu. Lâkin bunun için Avrupa devletlerinden birinin yardımına lüzum görülüyordu.

Akdenizde İngilizler faik bir mevkide bulunuyorlardı. Daha evvel Fransızların Mısır seferinin akim kalması bunu göstermişti. Mehmet Ali de kendi menfaatlerini korumak üzere Londra ile bir muahede aktini düşünmüş, 808 denberi buna çalışmıştı. İngilizlerle cereyan eden müzakerelerde Mehmet Ali'nin Cidde, Yenbuğ ve Yemen'i almak istediği anlaşılmıştı.

İngiltere her hangi bir şekilde olursa olsun Mehmet Ali ile bir muahede aktederek hidivin istiklâlini zımnen olsun tanımaktan imtina etmişlerdi.

Hindistan yolu

İngilizler için mühim olan Hindistan yolunu emniyet altına almak için iki çare vardı. 1 — Mehmet Ali ile bir muahede aktederek Mısırın inkişafını ve kendilerine merbutiyetini temin etmek, 2 — Mehmet Alinin kuvvetini ortadan kaldırmak ve Mısırı bu suretle elde etmek..

807 deki işgal hareketinin akim kalmasından sonra İngilizler birinci cihete temayül etmiş görünüyorlardı.

Lâkin esas itibarile asıl maksatları ikinci noktada toplanıyordu.

Vehabî'lik nedir?..

1803 senesindenberi icaz Vehabî kuvvetlerinin işgali altında bulunuyordu.Hicazda hutbe artık Padişah namına okunmuyor, her sene hac mevsiminde oraya giden kervanlar artık gidemiyordu. Vehabî mezhebi bir Arap âlimi olan Abdül vehap tarafından tesis edilmiştir. Abdül vehap Necid de doğmuştu. 1691 tarihlerine doğru maksadı müslümanlığı eski sade haline irca ederek basitliğini iade etmekti. Necid'in mühim kabilelerinden birinin reisi olan Mehmet bin Seud bu mezhebi kabul etmiş ve elindeki kuvvetle bunu müdafaa ve Arabistanda neşretmek kararamı vermiş ti. *(Bitmedi)*

Ne olacak?

Taraftarları gittikçe çoğalıyor..

Birdenbire bir haber... Romanyanın sabık veliahti prens Karol senelerce memleketinden hariçte kaldıktan sonra Bükreşe gelmiş..

Prens Karol denince hatıra bir çok maceralar geliyor. Daha babası sağ iken taht ve taca varis olmak hakkından mahrum edilen Karol senelerdenberi Avrupanın gâh şurasında, gâh burasında dolaşıyor. Karol Yunan prensesi almıştı. Ondan olan çocuğu bugün Romanya tahtındadır. Fakat genç ve maceraperest prens hanedan haricinde bir kadın sevdi. Onunla Avrupaya gitti. Bunun üzerine babası Ferdinand da kendisini taht üzerinde ki hukukundan mahrum bıraktı.

Prens ilk sevdiği kadından da bıktı. Şimdi Avrupada başl bir kadınla yaşıyordu.

Ufak kıralın namına Roman

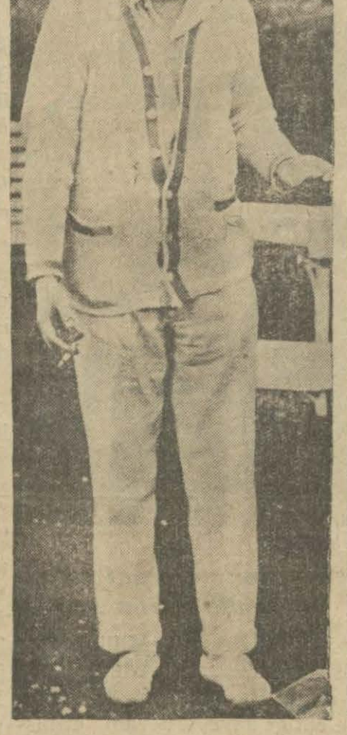

Prens Karol

yada bir niyabet meclisi vardır. Karol ve taraftarları ötedenberi ortaya şöyle bir iddia atıyorlar:

— Ölen kıral Ferdinand oğlunu Romanya tahtından mahrum etti. Fakat bunun için o zaman neşredilen beyannamede Karol'un niyabet meclisine girmemesi için bir kayit yoktur. Karol oğlunun yerine kıral olmasın, fakat oğlu namına hükümdarlığı temsil eden niyabet meclisine niçin iştirak etmesin? Karol'un küçük kardeşi Nikola bu meçlistedir. Niçin Karol'da dahil olmasın..?

Karol artık memleketine döndü. Bu kendi taraftarlarının kuvvetini gösterir. Romanyada bundan sonra hâdisatın alacağı şekil merak edilmeğe değer. Dün gelen telgraf haberi şudur:

BÜKREŞ, "resmi" 7 A.A. - Prens Carol, Bükreşe gelmiş, prens Nicolas ve M. Maniu ile temasta bulunmuştur. Nazırlar meclisi müstacelen içtimaa davet edilmiştir.

İngilterede

Tünel yapılmıyor

LONDRA, 7 A.A. — Manş denizi altından bir tünel inşası hakkındaki teklifin malî ve teknik müşkilât ile askerî sebepler den dolayı reddedildiğini izah etmek üzre bir beyaz kitap neşredilmiştir.

Hindistanda

İdam mahkûmları

BOMBAY, 6 A. A. — Son haftalar zarfında vukua gelen kargaşalıklar esnasında Sholapur'da polis memurlarını öldürmüş olan 4 şahıs idama mahkûm olmuştur.

Son Haberler

Gazetecilerin davası

Muhakeme kararın tebliği için kaldı

Emanet vekili davalarından vaz gçti, Irfan Emin B. mükemmel bir müdafaa yaptı

BURSA, 7 (Milliyet) — Gazetecilerin muhakemesine bugün saat 10 da başlandı. Rami B. Emanetin gazeteciler aleyhine ikame eylediği davada intikam hissile hareket etmediğini, meselenin vicdanı âmme huzurunda münakaşa edildiğini, bu maksadın da hâsıl olduğunu, Türk matbuatını millî vatanî mesailde çalışmağa imkân verecek tarzda teçhiz için kıymetli kalemlerile vatan ve insaniyete müfit olacak ellere kelepçe takılmasına razı olmıyan müvekkili halk müessesesinin bu suretle davadan feragat ettiğini evvelce itfaiye aleyhine neşriyat yapan Politika mesul müdürü Burhaneddin (Felek) Beyin, Feleğin çemberinden geçtikten sonra Felek namını aldığını bilâhare Milliyette lehine yazdığı için meselenin halledildiğini bu davadan da bunun için feragat ettiğini beyandan sonra hâkimlerle gazetecileri hürmetle selâmlıyarak samiin arasına çekildi.

Cumhuriyet vekili Asaf B., şefkat hissiyatile davadan feragat ettiğini ima eden Emanet vekiline gazetesinin kanaatini yazdığını, bu kanaat üzerinde her zaman yürüyeçeğini, mürüvvete muhtaç olmadığını, İrfan Emin B., neşriyatta kast olmadığını söyledikten sonra esrarı askeriye hakkındaki müdafaasına devam etti. Dahiliye Vekilinin polis müdürü Şerif B. hakkındaki beyanatını okuyarak işte bizim yazdığımız zaman da geçen sene müddetin bittiği zamandı. Yalan değilmiş havadisi hariçten alırsak kabahat, Vekilden alırsak havadis oluyor. Adalet mevzuunda bu kadar yanar döner tecellilerin olmasına imkân yoktur.,,. dedikten sonra Son - Saatin hukuk usulümuhakemeleri tatbikatı neşriyatı münasebetile müddeiumumînin tahkir mahiyetinde gören yanlışlığı hakkındaki neşriyatı müdafaadan sonra sözünü şöyle bitirdi:

"—Muhterem hâkimler, memleketin adlî tarihine karışacak mühim bir dava karşısındasınız. Millet Meclisine kadar akisler yapan bu tarihî dava Cümhuriyet hâkimlerinin temiz ve sarsılmaz vicdanlarının kararını cihana ilân edecektir. Neşriyatımızda kanunun ruhunu zedeleyen ufak bir hamle yoktur. Adaletin eli kirlendiği gün bütün mukaddesat çamura batmış olacaktır. Nihayet hâkimlerin fevkinde tehlikeli hâkimler vardır. Vicdanı amme denilen bu hâkimerin hükmünden herkes korkmalıdır. Vereceğiniz kararıntarih huzurunda nasıl muhakeme edileceğini düşünmekle mükellefsiniz ve bu kararla hâkimlerimiz emir kulu adamlar değildir,, diyebileceğiz. Çünkü artık bu mesele Türkiye Adliyesinin bir haysiyet meselesi olmuştur. dedi. İkinci celsede Asaf B. seciye meselesile diğer mesail hakkında kısa bir müdafaa yapmış, beraet talep etmiştir.

Heyet on dakika temi için muhakemeyi 14 haziran Cumartesiye talik etti.

Meclise verilen lâyihalar

Bazı hububat ihracat dolayısile muamele vergisinden istisna ediliyor..

ANKARA, 7 (Telefonla)— Danimarka Hükûmeti ile akte dilen ticaret muahedesi ve diğer mukavelelerin tasdiki hakkındaki lâyiha, Türk tütütün şirketleri tarafından buharlı sefainin gümrük resminden istisnasına dair olan kanunun malî sene nihayetine kadar temdidine dair olan lâyiha ile Yüksek ziraat mektebine kabul olunacak talebenin bir sene çiftlikler de staj görmeleri hakkındaki lâyihalar, yarın Mecliste görüşülecektir. Bu son lâyihaya göre yüksek ziraat mektebine alınacak talebeler bir sene müddetle tensip edilecek çiftlikler de çalıştırılacaklardır. Bu müddet zarfında talebeye ilbas ve iaşeleri karşılığı olarak şehrî 50 lirayi geçmemek şartile bir meblâğ verilecek harcırahları tesviye edilecektir. Devlet hesabına tahsil ettirilmiş olanlar evvelâ tahsil ettiren Vekâlet tarafından gösterilen vazifeyi kabule mecbur olcaklardır. Bu vazifeyi kabul etmiyenler, diğer Vekâlet veya dairelerce üc ret veya maaşla bir vazifeye tayin edilemiyecekler ve tahsil masrafları kendilerinden alınacaktır.

Bundan başka yarın Mecliste ıslahı hayvanat kanunu hayvan zabtıası kanununa zeyledilecek maddeler hakkında iki lâyiha görüşülecektir.

Bu lâyihalardan biri İktisat Vekâletince intihap edilecek sekiz âzadan mürekkep ıslahı hayvanat komisyonu teşkiline ve on âzadan mürekkep hayvan sağlık müşavere heyeti teşkiline dairdir.

Muamele vergisi kanununun 3 üncü maddesine zeylolacak bir kanun lâyihası da ruznameye alınmıştır.

Bu lâyihaya göre memleketimizin istihsalâtı ziraiyesinde ihtiyaçtan fazlasının diğer memleketlere ihracını teshil için hububatın ihraç dolayısile ve münhasıran el ile imal olunan kilib ve halıların neşçinde kullanılmağa mahsus ipliklerin imali dolayısile muamele vergisinden istinalarına dairdir.

İktisat Encümeni bu lâyiha hakkında yazdığı esbabı mucibesinde hükûmetin but eklifini kabule şayan görmekte ve yalnız bu istisnanın âtiyen bütün mahsulâtı ziraiyeye ve hattâ bütün ihracat maddelerine teşmili temennisinde bulunmuştur.

Meclis Pazartesi tatil yapıyor

ANKARA, 7 (Telefonla)— Meclis Pazartesi günü Devlet Bankası lâyihasile diğer bazı lâyihalar ve İsveç grupu ile mukavelenin tasdikine dair lâyihayi müzakere edecek ve meclis reisinin kısa bir nutkundan sonra meclis tatil kararı verecektir.

Ziraat Bankası kanuna ilâve edilecek maddeler

Lâyiha bugün Mecliste müzakere edilecek

ANKARA, 7 (Milliyet) — Ziraat Bankası kanununa bazı maddeler tezyiline dair lâyiha, yarın Mecliste müzakere edilecektir. Maddeleri aynen şöyledir:

Madde 1 — Ziraat Bankasının aslî sermayesi yüz milyon liraya baliğ oluncıya kadar menafi hissesinin istifasına devam edilir. İhtiyat sermaye aslî sermayenin yüzde ellisini tecavüz etmez.

Madde, 2 — Ziraî kredi kooperatifleri kanununun 20 nci maddesi ahkâmı Ziraat Bankasına da teşmil edilmiştir.

Madde, 3 — İkraz muamelesinde Ziraat Bankasına teminat gösterilen gayrimenkullerin ipotek muameleleri banka memurlarının tahrirî talebi üzerine tapu idarelerince hiç bir harç ve resim, pul, ve saireye tâbi olmaksızın ibraz olunacak deyin ve tapu senetlerine müsteniden takrir alınmıyacak, derhal ifa ve tescil olunur.

Madde, 4 — Ziraat Bankasının ipotekli alacağı, vadesi hulûlünde ödenmezse borçluya ve kefiline veyahut bunların kanunî ikametgâhlarına Bankaca bir ihbarname tebliğ edilerek borcun ödenmesine davet olunur. İhbarnamenin tebliğinden itibaren bir hafta içinde borç ödenmediği takdirde ipotekli menkul ayrıca kıymet takdiri ve vaziyet merasimine tâbi olmaksızın banka tarafından bir ay müddetle açık arttırma suretile satılığa çıkarılır. Müddet bitince bankaca talibine muvakkat ihalesi yapılır veya indelicap tefevvüz edilir ve medyuna bir ihbarname tebliğ olunarak onbeş gün içinde borcunu ödemezse kat'î ihale yapılmak üzre keyfiyetin icraya tevdi edileceği bilidirilir. Bu müddet te geçtikten sonra kat'î ihalenin icrasına karar vermek üzre evrak mahallî icra reisine verilir. İcra reisi üç gün içinde karar vermeğe mecburdur. Kat'î ihale kararının sudurundan sonra borçluya bir gûna ihbar ve tebliğe lüzum olmaksızın ipotekli gayrimenkulün talibi namına kayit ve tesçili için icra tarafından tapu idaresine müzekkere yazılır.

Madde 5 - Banka rehin edilen hasılatı ziraiye, esham ve tahvilât ve sair menkullerin rehin edildikleri zamandaki kıymetleri yüzde ona fazla düşer veya borcun vadesi gelerek ödenmezse borçluya veya kanunî ikametgâhına merhunun kıymetindeki noksanın ikmali veya borcun ödenmesi için bir haftadan on beş güne kadar olan bir müddetli ihbarname tebliğ olunur. Bu tebliğat hükmünü borçlu ifa etmediği halde Banka bir hükûm istihsaline ve icra dairesine müracaate mahal kalmaksızın rehin edilmiş olan mallar piyasa rayicine göre satılarak bedelinden masrafile birlikte alacak istifa olunur.

Madde 6 - Ziraat Bankası tarafından veya Bankanın kefaletile satın alınıp çifçilere borçlandırılarak teslim olunan Ziraat aletleri ve hayvanlar borçluya teslimi tarihinden borcun tamamen ödenmesine kadarBankaya rehin edilmiş hükmündedir. Bu gibi mallar bedelleri ödeninceye kadar borçlu olan sahipleri tarafından başkalarına satılamıyacağı igibi rehin edilemez. Bu hükme muhalif olarak ücüncü şahısların ellerine geçen alât ve hayvanat Banka tarafından mahallin en büyük mülkiye memuruna vaki olacak işar üzerine hükûmetçe idareten istirdat ve Bankaya teslim olunur.

Madde 7 - Bankaca lüzum görülen mahallerde tecrübe mahiyetinde olmak üzre muvakkaten seyyar ikraz ve tahsil ajanları ihdas edilir.

Nurullah Esat B.

ANKARA, 7 (Telefonla)— Nurullah Esat B. Ankaraya hareket etti.

M. Rist Maliye Vekili nezdinde

ANKARA, 7 (Telefonla)— Mütehassıs M. Rist bugün Maliye Vekili ile bir saat kadar görüştü. Bir haftaya kadar Avrupaya gidecektir.

Yunanistanda

Fransaya karşı..

ATİNA, 7 A. A. — Yunan sanayi erbabı birliği M. Venizelosa verdiği bir muhtırada şarap ithalâtı meselesi yüzünden Yunanistanın uğradığı zararların telâfisine imkân hâsıl olmadığı müddetçe Yunan - Fransız ticaret muahedesini feshe hükûmeti davet etmiştir.

Millet Meclisi içtimaı

ANKARA, 7 (A.A.) — Büyük Millet Meclisi bugün reis vekili Refet Beyin riyasetinde toplanmıştır. Meclis Türkiye ile Almanya, Macaristan, Bulgaristan ve Estonya hükûmeterile aktedilen ticaret ve seyrisefain muahedelerini tasdik etmiştir. Yarın tekrar toplanılacaktır.

Istanbulda üç bakım evi açılacak

ANKARA, 7 (A.A.) — Sihhat ve içtimaî muavenet Vekâletince geçen sene açılmasına teşebbüs edilmiş olan Bursa ve Ankara verem dispanserlerinin tesisatı ikmal edilmiştir. Dispanserler yakında açılacaktır. Ziraat mevsiminde vaki olan amele tehacümü dolayısile ameleler arasında başgösteren sıtma ile mücadele için, Sıhhat ve İçtimaî muavenet Vekâletnce bu sene Aydın, Adana, Samsun ve Manisa mıntakalarında seyyar mücadele teşkilâtı yapılmıştır. Sıhhat ve İçtimaî muavenet Vekâletinin müracaati üzerine İstanbul vilâyetinin bu seneki bütçesine konulan 40 bin lira kadar tahsisat ile İstanbul Beşiktaş ve Üsküdarda üç tane süt ve mektep çocuğu bakım evi açılacaktır. Bu bakım evlerine ait tertibat Vekâletçe ihzar edilmektedir Eylûlde açılacak olan bu bakım evlerinde doğum zamanı yaklaşmış kadınlar, yeni doğmuş çocuklar, süt ve ilk mektep çocukları muayene edilecek ve ayrıca mektep çocuklarının göz, kulak ve diş muayeneleri yapılacaktır.

Ingiliz-Rus münasebatı

LONDRA, 7 (A.A.) — M. Chamberlain Avam kamarasında hariciye nazırından Sovyetlerle münakit muahedata rağmen imperatorluk, dahilinde yapılan propagandaya nihayet verilip verilmiyeceğini sormuştur. M. Henderson Rus hükûmetinin bu propagandada tahriki olup olmadığına kanaat getirmeden evvel münasebtı kesmenin mütedennî bir halde bulunan İngiliz ticaretine ağır bir darbe olacağı ve Avrupa sulhünü de gözetmek lâzımgeleceği şeklinde cevap vermiş ve "bizi saburane bir ihtiyata sevkeden iste bu mütaleattır,, demiştir.

Haftaya 30 cemiyette hey'eti idare intihabı yapılacak..

Tiyatro..

Emanetle Maarif bir mektep açıyor.

Mektebe lise mezunları alınacak

Maarif Vekâletile şehremanetinin müştereken vereceği tahsisatla bu sene İstanbulda bir tiyatro mektebi açılması kararlaşmıştır. Mektebe lise mezunları veya bu derecede imtihan verenlerle Darülbedayideki namzetler girebilecektir. Ayrıca Darülbedayiin menafii umumiyeye hâdim müessesat meyanına ithali için yapılan teşebbüs te hüsnü telâkki edilmiş olup yakında bu hususta bir karar verilecektir.

Ankara ilkbahar at koşuları

ANKARA, 6 A.A. — İlkbahar at yarışlarının dördüncüsü bugün yapılmıştır. Halis kan ingilizlere mahsus 2200 metrelik satış koşusunu Rahmi Beyin Mistinget'i kazanmıştır. 3 yaşındaki yerli ve arap taylar arasında 1200 metrelik mesafeli İş Bankası koşusunda M. Binns'in Sunlight'i birinci, İhsan Beyin Maltay'ı ikinci gelmişlerdir. 4 ve daha yukarı yaştaki yerli ve arap koşusuna 5 hayvan iştirak etmiştir. Mesafesi 2000 metre idi. Hakkı Beyin Nasibi birinci, Kemal efendinini Zaferi'i ikinci gelmişlerdir. Haliskan ingilizler arasında 2200 metrelik Sakarya koşusunu Akif Beyin Andrenico'su kazanmıştır. İsmet paşa hazretlerinin Olgusu ikinci gelmiştir. 1800 metre mesafeli yerli ve araplara mahsus koşuyu Halim Sait Beyin Rüçhan'ı kazanmıştır.

Mahkemelerde

Yarın ve Akbaba gazeteleri beraet ettiler

Arif Oruç B. aleyhine "İsmet paşa Reisicümhur muavini oluyor" ve "Eğer semer meselesi" yazılarından dolayı açılan müheyyiç neşriyat ve Akbaba gazetesile beraber açılan müstehçen neşriyat davalarının rüyetine dün ikinci cezada devam olundu. Muavin Muhlis B. her üç davadan ceza talebinde bulundu. Arif Oruç Beyin vekili Etem Ruhî Beyle Akbaba sahibi Yusuf Ziya Bey müdafaalarını yaptılar. Hâmit Beyin riyasetindeki mahkeme heyeti müzakereden sonra ilk iki davada Arif Oruç B. son davada da Arif Oruç Yusuf Ziya Beylerin beraetine karar verildi.

İki doktor arasındaki dava

Gülhane doktorlarından İhsan Hilmi Beyle Kâzım İsmail Bey arasında tehaddüs eden intihal davasına dün Beyoğlu ceza mahkemesinde devam edilmiştir.

Dünkü muhakemede şahit olarak İhsan Hilmi Beyin asistanı Fahrettin Bey dinlenmiştir.

Mumaileyh otopsiyi sertabibin emri ile Kâzım İsmail Beyle beraber yaptıklarını ve hastanın İhsan Hilmi Beyin seririaytında olduğunu, hasteya ait resimlerle sair malûmatın Kâzim İsmail Bey tarafından çalınmadığını, bunları Kâzim İsmail Beye kendisinin verdiğini, fakat Kâzım İsmail Beyin neşriyat yapacağını bilmediğini söylemiştir.

Fahrettin Beyin sahitliği dinlendikten sonra her iki doktor müdafaalarının uzun olduklarını, ve tahriren müdafaa yapacaklarını söylemişler ve hazırlamak üzre muhakemenin talikini istemişlerdir. Muhakeme aym on altısına talik edilmiştir.

Borsada vaziyet

Dün borsada İngiliz lirası 1034,5 kuruşta açılmış ve 1033 kuruş otuz parada kapanmıştır.

Liret 8,96,5, Altın 911 kuruştan muamele görmüştür.

Reklâmlar

Doktorlara tebligat yapılmış mı?

Tıbbî intihal ihtilâfı yeni bir safhaya girdi

Etıbba odası ile bazı hekimler arasında, tabelalar hakkındaki bir tamim yüzünden ihtilâf çıktığı şayi olmuştu.

Oda reisi Tevfik Salim paşa bu hususta bir muharririmize demiştir ki:

Tevfik Salim Pş.nın izahatı

— Etıbbanın tabelaları için Etıbba odası tarafından hiç bir kimseye tebligatta bulunulmamıştır.

Bittabı bir ihtilâfta mevzuu bahsolamaz.

Yalnız gazetelerdeki bazı ilânlar dolayısile bazı arkadaşlarımızın nazarı dikkatini celbetmiştik. Onlar da kendilerine vaki olan bu hayırhahane ikazı hüsnü telâkki etmişlerdir.

Binaenaleyh ortada hiç bir mesele yoktur.

Etıbbanın yapacağı reklâmlar kanunla tahdit edilmiştir. Bundan zuhul edenlere sırf hizmet olmak üzre lâzımgelen ikaz yapılmıştır.

Bu bir müdahale değildir. Zaten Etıbba odasının vazifesi, meslektaşların böyle menfaatlerine taallûk eden hususat için kendilerine hizmet etmektir".

Divanı haysiyet tecziye kararı vermiş

Diğer tarafından Odanın Haysiyet divanı tarafından ittihaz olunan kararlar mektum tutulmakta ve bunun kanunî bir zaruret olduğu ileri sürülmektedir.

Alâkadarlar ise henüz kendilerine bu bapta tebliğat yapılmadığını söylüyorlar.

Çıkan bir şayiaya göre, kendilerine bu gibi mesaili gazetelere intikal ettirmemeleri bildirilmiş ve ayrıca bir tecziye kararı ittihazına lüzum görülmemiştir. Maamafih salâhiyettar zevat bu rivayeti ne teyit, ne de tekzip etmişlerdir.

Tıbbî intihal ihtilâfı

Diğer taraftan 4 yaşında gençlik alâimi gösterecek ölen Trabzonlu Mehmede ait bir eser yüzünden Dr. Kâzım İsmail Beyle İhsan Hilmi Bey arasında çıkan ihtilâf ta yeni bir safhaya girmiştir.

Kâzım İsmail Bey, mahkemeye intikal eden bu meselede şahit sıfatile mahkemeye izahat veren Tevfik Salim paşanın, bu vaziyeti dolayısile Oda haysiyet divanında bulunmasına itiraz etmiş ve bu hususta Ankaradaki Âlî divana müracaat etmeği muvafık görmüştür. Kâzım İsmail Bey ayni mesele hakkında bir zatın hem şahit ve hem de hakem vaziyetinde bulunamıyacağı kanaatindedir.

Mme. Eskinazi Atinadan dönüyor

Zevci Eskinazi Efendinin vasiyeti mucibince Manisada bir hastane inşa ettirmek üzre şehrimize gelmiş olan Mme Eskinazi bundan bir müddet evvel Atinaya gitmişti. Madam Eskinazinin bir kaç güne kadar şehrimize avdet edeceği haber alınmıştır. Madam bir kaç gün şehrimizde kalacak, bilâhare inşaata başlatmak ve temel atma merasiminde bulunmak üzre Manisaya gidecektir.

İnkılâp müzesi

İnkılâp müzesi için yeniden muhtelif bir çok eşya satın alınmıştır. Bunlar meyanında Gazi Hz. ne ait ayrı ayrı pozda tablolar muhtelif zamanlarda icra buyurdukları seyahatler esnasında çekilmiş olan fotoğraflar ve heykeller de vardır.

Müzenin tarihî ve bediî bütün asarı ihtiva etmesine ve tam manasile noksansız olmasına büyük bir gayret sarfedilmektedir.

Resim hakkında izahat

Yukardan ve soldan itibaren: Mithat, Nihat, Riza, Kemal Şefik, Vedat, Hüseyin, Vamık, Suphi, Rebiî, Rasih, Avni, Limbeck, Kemal Rifat Beyler.

Ikinci maç..

Galatasaray bugün Beuthen'de Çenubu şarkî Almanya şampiyonile karşılaşıyor

Galatasaray takımı ikinci ikinci maçını bugün Almanyanın Beuthen şehrinde yapacaktır.

Galatasaray Bükreşte Yuventus takımile yaptığı maçı 2-4 kaybetti. Bazı esbap göz önüne getirilecek olursa bu netice hiç te fena sayılmamalıdır. Zira maçın tam tafsilâtı henüz gelmemiş olamkla beraber, geçenlerde Yunan millî takımını 8-1 gibi büyük bir farkla yenen Romen takımına girmiş Macar oyuncularından bir çoğunun Yuventus takımında oynadıklarını mevsukan haber aldık.

Buna mukabil Galatasaray müdafaası Burhandan mahrum bulunuyordu. Çünkü o günkü maça yetişmek üzre Perşembe sabahı saat dörtte tayyare ile hareket eden Burhan şiddetli fırtma yüzünden tayyarenin Bulgaristan üzerinden avdeti mecburyeti neticesinde ancak o gün öğleyin kalkan vapurla hareket etmiş ve tabiatile ilk maça yetişememiştir.

Galatasarayın bugün Beuthen'de maç yapacağı "Beuthner,, takımı 1929-1930 cenubu şarkî Almanya şampiyonudur.

Bu münasebetle bir Romen gazetesinin karikatüristi tarafından yapılan Galatasaraylıların karikatürlerini iktibas ediyoruz.

Cemiyetler

Haftaya 30cemiyette intihap başlıyor

Kâtibiumumiler listesi vekâlete gönderilecek

Cemiyetler mürakabe bürosu yeni talimatname mucibince cemiyetlerin yeni sene kadrolarını tesbit ile meşguldür. Yeni talimatname mevkii tatbike konulduğundan gelecek hafta otuz cemiyetin birden heyeti idare intihabatma başlanacaktır.

Bundan maada ismi mevcut olup ta hali faaliyette bulunmayan cemiyetlerin vaziyetleri de büro tarafından tetkik edilecek ve bunlar hakkında lâzım gelen muamele yapılacaktır.

Cemiyetlerin yeni kâtibi umumî namzet listesi ile cemiyet bütçeleri yakında vekâletin tastikine arzedilecektir.

Gazi Hz.

İstikbal programı yarın kat'î şeklini alacak

Gazi Hz. nin istikbal programını hazırlamakla meşgul olan komisyon bugün toplanarak merasim proğrammın kat'î şekli tesbit edilecektir.

Başkalede şiddetli zelzele!

BAŞKALE, 6 A.A. — Dün şiddetli bir zelzele olmuş Başkale kazası köylerinde bir çok evler yıkılmıştır. Başkale memurları muhtaç felâketzedeleri iaşe suretile şafakat ve kardeşlik göstermektedirler.

Buğdaylar

Doğruca vapurlara tahmil edilecektir

T. Odası hey'etinin Sirkeci garında tetkikatı

Ticaret odası Şark demiryollarına tüccarın nakliye sisteminden şikâyetini bildirmiş ve şirket de Odayı mahallinde tetkikata davet etmişti.

Dün Ticaret odasından bir heyet Sirkeci garına giderek eşya nakliyat kısmında tetkikatta bulunmuştur.

Bu tetkik heyeti Odadan kâtibi umumî Vekili, Tevfik, Furtun zade Murat, Hâmdi ve Ticaret borsası kâtibi umumîsi Nizameddin Beylerden ve Şark Demiryolları komiserile işletme müdüründen terekküp ediyordu.

Heyet evvelâ vaziyeti mahallinde tetkik etmiş ve sonra bu mesele üzerinde müzakeratta bulunulmuştur.

Neticede Trakyadan vagonlarla gelecek buğday ve emsali hububatın dökme olarak gelmesine, Sirkecide vagonların rıhtım kenarındaki hatta getirilmesine ve vagondan mavnaya malın hammal sırtında değil yapılacak oluklardan nakledilmesine karar verilmiştir.

Müzakerata devam edilecektir.

Polîste

Bir koca

Kendinden boşanmak istiyen karısını bıçaklamış

Beşiktaşta oturan Hikmet H. mahkemeye müracaat ederek zevcinden boşanmak için dava ikame ettiğinden zevci Hüseyin Ef. bundan muğber olmuş ve dün Hikmet H. a tesadüf ederek bıçakla yaralamıştır.

Baruta ateş vermiş

Heybeliadada çöpçü İbrahim dün çöp toplarken yarım teneke içinde barut bulmuş ve bunun yanıp yanmayacağını tecrübe için kibrit çakmıştır. Bunun üzerine barut alev almış, İbrahim yüzünden ve vücudunun muhtelif yerlerinden yanmıştır.

Motosiklet çarpmış

Yani isminde birinin rakip olduğu motosiklet Balatta Saadet isminde bir kadına çarparak yaralamıştır.

Manto hırsızı

Çengelköyde sandalcı başı köşkünde oturan Perihan Hanımın mantosu ve elbisesi meçhul bir hırsız tarafından aşırılmıştır.

Vapurdan atlarken

Dün gece Kadıköyünden köprüye gelen Seyrisefainin Halep vapurundan iskeleye atlamak istiyen yüzbaşı mütekaidi Ali Rıza B. denize düşmüşse de kurtarılmıştır.

Evi yakmak istemiş

Şehremininde uzun Yusuf mahallesinde oturan seyyar loğurtçu İsmail Hakkı, hemşiresine kızarak eşyayı ve evi kasten yakmağa kalkmış. Ev yanmakta iken yetişen itfaiye tarafından kurtarılmıştır.

Meçhul carihler

Evvelki akşam iki meçhul şahıs Valde camii önünde kavga etmektelerken marangoz İrfan ve Osman isminde iki kişi kavgacıları ayırmak istemişler, fakat bu esnada meçhul adamlardan birinin bıçağı İrfan ve Osmanı yaralamıştır. Meçhul carihler kaçmış, mecruhlar hastaneye kaldırılmıştır.

Ahcı ile motörcü

Halıcıoğlunda kasap Mustafa, ascı Ahmet, Emin ve motörcü Sükrü yekdiğerile kavga etmişler, Ahmet Mustafayı başından yaralamıştır.

Posta memurin müdürü

Posta müdiriyeti umumiyesi memurin üdürü Necati Bey dün bazı tetkikatta bulunmak üzre şehrimize gelmiştir.

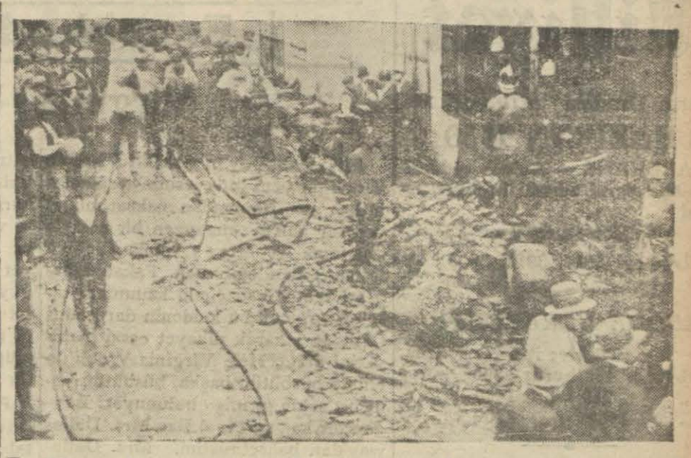

Iş Bankasının 3 tütün deposu yandı

Dün akşam saat 6 ya 10 kala Galatada Mumhanede İş Bankasına ait antrepoda bir yangın çıkmıştır. İtfaiye 5 dakika sonra yangın mahalline gelmiş ve büyük bir faaliyet sarfederek yarım saat sonra yangını söndürmeğe muvaffak olmuştur. Depoda tütünler bulunmakta idi. Yangının atılan bir sigara ateşinden başladığı tahmin ediliyor. Üç depo yanmıştır. Tahkikat devam ediyor.

Asrî tiyatro, hâl ve saire mukavelesi kabul edildi.

Azadan Avni Bey mukavelenin bazı müphem noktalarına itiraz etti.

Münakasaya daha fazla talip iştirak için teminat akçesinde tenzilât yapıldı.

Cemiyeti belediye frka grupuna mensup aza dün de öğleden sonra Halk fırkasında fırka müfettişi Hakkı Şinasi Pş.nın riyasetinde kısa bir içtima aktetmiş ve Alman grupu ile Emanet arasında parafe edilen mukavele hakkında görüşülmüştür.

Cemiyeti Belediyede

Bundan sonra âza Emanete gelmiş ve Cemiyeti belediye ikinci reis vekili Tevfik B. in riyasetinde toplanmış, tekrar bu meselenin müzakeresine devam olunmuştur. Geçen celsede mukavelenamenin heyeti umumiyesi hakkındaki müzakere kâfi görülerek madde madde okunması bu celseye terkolunmuştu.

Emin Âlî B. in bir teklifi

Fakat azadan Emin Âlî B. mukavelename heyeti umumiyesinin kabul olunmasına nazaran ayrıca madde madde okunmasına lüzum olmadığı ve şayet azadan her hangi bir zatin maddeler hakkında bir mütaleaları varsa bunun münakaşa edilmesi muvafık olacağını söyledi. Bu teklife itiraz edenler bulundu ise de eskesriyetin kabulüne iktiran ettiği için maddelerin ayrı ayrı okunmasından sarfı nazar olundu. Rifat B. inşaat meyanındaki helâ tabirinin çirkin olduğunu, bunun yerine beynelmilel bir tabir olan tuvalet tabiri konmasını söyledi. Ve bu tarzda kabul olundu.

Avni B.in sorduğu noktalar

Bundan sonra söz alan Avni B. de:

— İnşaat, "Emanetin programı dahilinde yapılacaktır.,, Diye bir kayıt var. Bu program nedir?.. Eevvelâ bunu bilelim. Emanetin düşündüğü bir şey mi var, yahut düşüneceği bir şey mi var?. Sonra sekizinci maddede "Şirketin teklifatından daha müsait teklif çıkmazsa bütün inşaaat pazarlıkla şirkete ihale olunur,,. diyor. Esasen daha müsait teklif çıkmazsa ihale vaki demektir. Tekrar pazarlık suretile yapılır ne demek?.. Anlıyamadım. M. Litman inşaata nezaret edecektir. Kendi eserini mürakabe etmek büyük mütehassısların hakkıdır. Fakat bu hususta Şehremini B. in verdiği izahatla madde tevafuk etmiyor. Bunu izah etmeli.,, dedi.

Emin Âlî B. in cevabı

— Emin Âlî B. cevap verdi:

— Mukavelenameye tamamile tekemmül etmiş denemez. Fakat kendilerinin dediği kadar da müşevveş değildir. Şirketten daha müsait teklif çıkmazsa pazarlıkla verileceğini tenkit değil, takdir etmeli. Çünkü bu takdirde şirketten daha müsait teklif çıkmadığı halde bile gene şirketin teklifi aynen kabul edilmiyerek kendisile pazarlık imkânı elde bulunmuş oluyor. dedi.

Avni B. tekrar kalktı:

— 4- 5 senedir tetkiki hesap encümeninde sonradan çehresi değişmiş bir çok mukaveleler yatar. Gönül arzu eder ki gene bu hataya düşülmesin. Mukavelenamenin bütün ihtimalâtı defeden bir şekille çıkması muvafık olur. Aşağı yukarı beş milyon liralık bir mukavelede menfi inikâslar bırakacak hiç bir iz bulunmamalı,, dedi.

Mukavelenamede birinci münakasaya iştirak edeceklerden yüzde 15 teminat alınması muharrerdi. Fazla kimselerin iştirakini temin için bunun ihaleden sonra yüzde 15 e çıkarılmak üzre yüzde yedi buçuğa indirilmesine karar verilerek mukavele heyeti umumiyenin tasvibine iktiran etti.

Vilâyette

Tekrar maaş

Alî Hey'etçe ref kararı alanlara tekaüt maaşı veriliyor..

Heyeti mahsusa tarafından nisbeti askeriyelerinin kat'ına karar verilmiş olup ta sonradan Âli karar heyetince kararı refedilmiş bulunanlardan Hükûmetçe istihdam edilmiyerek tekaüde sevkolunanlara heyeti mahsusa kararı tarihinden itibaren ve o tarihteki istihkaklarına göre tekaüt maaşı tahsis olunur. Bu gibilerden esasen mütekait bulunanların maaşları da kesildiği tarihten itibaren tahsis olunacağı Vilâyete tebliğ olunmuştur.

—o—

Memurın kanunu

Memurin kanununa ilâve edilen maddeler Vilâyete bildirilmiştir.

Bu maddeye göre yalan yere beyanname vermekten mahkûm olanlar mensup oldukları vilâyetçe derhal memuriyetten çıkarılırlar ve bir daha Devlet memuriyetine kabul olunmazlar.

—o—

Nahiye müdürleri

Binek hayvanı besliyen nahiye müdürlerine ayda on liray geçmemek üzre yem bedeli verilir.

—o—

Defterdar Şefik Bey

Defterdar Şefik Bey Yalova ya giderek malmüdürlüğü teşkilâtını tetkik etmiş ve gelmiştir.

—o—

İskân mıntaka müdürü

İstanbul iskân mıntakası müdürlüğüne tayin edilen Cemil B. gelerek işe başlamıştır.

Fransız muharrir ve edibi..

Pol Jeraldinin konferansı

Hatip İstanbulun temiz muhitinde bir müddet yaşamak ve eski ile yeni Türkiye arasında bir mukayese yapmak için geldiğini söyledi

Fransız şair ve muharrirlerinden M. Paul Jeraldi dün saat 18,30 da Ünyon Fransezde bir konferans vermiştir. Konferans salonu daha saat 17 de hınca hınç dolmuş, kapılar kapanmış, içeriye giren halk tramvay caddesini doldurmuştür. Tam 18 de ceneral Guro yanında Fransız sefiri kont dö Şambron ve kolonel Saro olduğu halde hararetli alkışlar arasında salona girmiştir. Pol Jeraldi hazırına teşekkür ederek söze başlamış ve İstanbula bu dünyanın en güzel şehrinin şirinliğini seyretmek, Boğaziçinin temiz havasını teneffüs etmek, buranın samimî muhitinde bir müddet yaşamak ve dünkü Türkiye ile bugünkü müterakki ve medenî Türkiye arasında bir mukayese yapmak için geldiğini söylemiş, ondan sonra da asıl mevzua girerek konferansına devam etmiştir. Konferans iki saat sürmüş ve Paul Jeraldi hazırunun alkışları arasında kürsiden inmiştir.

Fikir, Mizah, Edebiyat, San'at

Milliyet

Asrın Umdesi *"Milliyet"* tir.

8 HAZİRAN 1930

DAREHANE — Ankara caddesi 100 Telgraf adresi: Milliyet, Istanbul

Telefon numaraları: Istanbul 3911, 3912, 3913

ABONE ÜCRETLERİ

	Türkiye için	Hariç için
aylığı	400 kuruş	800 kuruş
"	750 "	1400 "
"	1400 "	2700 "

Gelen evrak geri verilmez

ddeti geçen nushalar 10 kuruştur. Gazete ve matbaaya ait işler için müdüriyete müracaat edilir. Gazetemiz ilânların mes'uliyetini kabul etmez.

BUGÜNKÜ HAVA

Dün hararet en çok 16 en az derece idi. Bugün rüzgâr yraz hava açık olacaktır.

FELEK

ak Stanbulun...

Evvelki gün vapurla Boğaz köprüye iniyordum. Liman in ve boş adeta süt limanlık Rıhtım baştan başa ter teidi, liman saf havasını kara nanlarile kirleten tek vapur adığı gibi rıhtımın bir dilber ağı gibi şirin çıplâklığını neğe cesaret eden bir tek tek le görünmüyordu.. Limanın hale gelmesine kimin âmil ığunu bilmem amma bunun e çok hoş görünür bir man- arzettiğini itiraf etmek ism. Galata sahilini o gündü ar dilnişin hiç görmemiş- Bu manzara karşısında bi- ıtiyar

"Bak Stambulun su sâdâbât nevban yanma»

Âdemin canlar katar abuhavası canma»

i geldi. Tasavvur ettim. Rıh boyuna câbecâ ağaçlar - na incir ağacı değil - çinar ları dikip Emirgan'da Kiurnunda ve Sütlüce de oldu gibi şöyle malhulyaf meydan veleri yapsalar, damlarda le- ler yuva yapsa ve biz deni- kenarında basık iskemleler- kahvemizi üfliyerek - tıpkı urt yer gibi içsek, ustalar a oynasa ve kahve tâbileri: - Şekeerli biiir... Rıhtım bodiye bağırsa, o zaman lima güzelliğine doyulur mu?!

Sağ ve sol!

Emanet kalabalık caddelerde n otomobillerin aym tek mlı günlerinde sağ kıyıda ift rakamlı günlerde sol kı- durmalarına karar vermiş eyfiyeti şoförlere de tebliğ iş. Lâkin bu kararın tatbi- a müşkilât zuhûr etmiş. şoförün her günün rakamıişünerek arabasına yer taetmesi ameliyatta müşkil o- r ve bu yüzden şoförler ce- maruz kalıyorlarmış. Dün rler namına bir heyet Emanet muavinlerinden Ş. B.fendiyi ziyaret etmişler ve:

— B.fendi! Bu iş bize güç geliyor, tersimiz döndü. Müsaade buyrun da yine eskisi gibi her kesin makinesi sağda alıştıysa sağda, solda alıştıysa solda dursun! demişlerse de:

— Öğlum bu işe seyrü sefer karışır, ben biraz daha yukarı işlerle meşgul olurum! cevabını vermiştir.

Nasılsınız?

İki gün evvel Taksim meydanındaki ameliyatı görmekten gelen Şehremini Muhiddin B.fendiye rast geldim. Ağa camisinin önünden aşağı doğru iniyordu,

— Nasılsınız B. fendi? diye sordum. Tam caminin kapısı yanındaki polis kulubesinin yangın tahtasını gösterdi:

— İşte! dedi, cevabım.

Okudum. Tahtada kalın yazı ile **"Yangın"** kelimesi ve altında da tebeşirle semt ismi olarak "Şehremini" vardı.. gülüştük. Bir parça daha aşağıdaki gramofoncu dükkânında:

"Dost elinden yüreğim yarelidir" pilâğı çalmıyordu.

— Al bir cevap daha! diyerek benden ayrıldı.

FELEK

Ecnebi edebiyatı

Virginia Woolf

Mrs. Dalloway'in müellifi Virginia Woolf'un yeni bir eserinin tercümesi intişar etti. Romandan maksat muayyen bir vak'ayı muayyen bir şekilde anlatmak ise Mrs. Virginia Woolf'a romancı denilemiyecek. Fakat, bidayette teatro kadar sıkı kanunlara tâbi olan roman bu kaidenin dar hudutlarından çıkarak nihayet essai mahiyetini aldı. Hele Virginia Woolf'un elinde büsbütün başka, büsbütün yeni bir şekle girmiş bulunuyor. Bundan bir kaç ay evvel size Mrs. Dalloway'dan bahsetmiştim. Mrs. Dalloway'da göze çarpan bir hususiyet bu yeni kitapta daha bariz bir surette tecelli ediyor. Bu hususiyet, eserin tertibidir; ve o kadar hâkimdir ki bütün dikkati kendine celbederek mevzua karşı hissedilen alâkayı bile söndürür. Kâh Proust'u, kâh Rilke'yi (ancak hassasiyet noktai nazarından) andıran bu tarz, her şeyden evvel sahibine has bir tarzdır. Bunda ekseriya bir procédé kokusu hissedilir: Yani fevkalâde görünen, müstesna bir hassasiyet ifade ettiği zannedilebilen tahrir vasıtalarının nihayet maharetle tatbik edilmiş bir usul olduğu meydana çıkar. Yazı yazmak san'atı da her san'at gibi bir ustalık meselesidir. Veyl o muharrirlere ki kendilerinde daima yenileşmek kudretini bulamazlar. Onların takip edeceği yegâne selâmet tariki bir tarz tutturup mümkün olduğu kadar istismar etmektir. Bu yollara sapmaktan kendini vareste addedebilmek ancak Goethe gibi, Shakspeare gibi daima söyliyecek bir şey'i olan büyüklere mahsustur.

Virginia Woolf da bu tehlikeli usulü kullanıyor mu, yoksa eserlerinde bizi evvelâ teshir eden, fakat yavaş yavaş, sun'î göründüğü için sıkmıya başlıyan tarz hakikaten müstesna bir şahsiyet ifade ediyor mu? Mrs. Dalloway, bu suale müsbet bir cevap teşkil edebiliyordu. Fakat Fener, bizi bu hususta tereddüde sevkediyor.

Maamafih bu mülâhazalar Virginia Woolf'a mahdut bir derecede tatbik olunabilir; esasen bunlar haddizatında fevkalâde sıkı bir zevk disiplini ifade eder ki her eser ve her muharrir hakkındaki hükümler ona göre verilse okunacak pek az kitap kalır. Ancak san'atta nisbî mükemmeliyet yoktur; mükemmel olmıyan her hangi bir eser san'at noktai nazarından namevcuttur. San'atta da müşkülpesent olunmazsa nede müşkülpesent olmıya hakkımız vardır?

Fener, aralarında on senelik bir fasıla olan iki günün hikâyesidir. Kitabın mevzuu yoktur. Birinci kısım, Mrs.Ramsay isminde bir kadının pen ceresinin önünde geçirdiği birkaç saa ta dairdir. Mrs.Ramsay yaşlıcadır;hâlâ güzeldir; dalgın bir filosofun zevcesi, gençliğin sarhoşluğu içinde yaşıyan bir kaç çocuğun annesidir. Bunları öğrenmek için yüz elli sahife okumalısınız; bu yüz elli sahife içinde mazi ve hal biribirine karışmıştır; her geçen dakika, geçmiş dakikaların muhteviyatını hale irca eder; ve Mrs. Ramsay'in bütün hayatını penceresinden seyrettiği insanların hâsil ettikleri intibalar sayesinde öğrenirsiniz. İkinci kısım büsbütün karanlıktır. Birinci kısım da Ramsay'lerin bir dostu olarak tanıdığımız Miss Briscoe isminde bir kız, ikinci kısmı tamamile işgal eder. Mrs Ramsay ölmüştür; kocası, çocuklarından bir kaçı ve nihayet Miss Briscoe on sene sonra, kadının öldüğü bu eve avdet ederler. Mrs Ramsay yalnızlıktan muztariptir; o kadar muztarip ki kim olursa olsun birinin şefkatine mazhar olabilmek için Miss Briscoe'un kalbini kazanmak ihtiyacını hisseder. Kırk dört yaşında olan Miss Briscoe'un kalbi buna meyyaldir. Fakat dalgın adam her hangi bir şeyi yalnız arzu etmekle iktifa edenlerden dir.

Fener hakkında anlatılabilecek bundan ibarettir. Ve bu kadar bir "mevzu,, taslağını bir araya toplıyabilmek için kitabın bir tek satırını değil, bir kelimesini bile atlamağa müsaade yoktur. Fakat siz buna azmetseniz bile imkân bulamazsınız; çünkü eserin garip bir cazibesi vardır ki sizi alır, götürür.

Eserin tertip tarzında nihayet can sıkan, daha doğrusu san'at namına zevk namına sinirlendiren bir procédé kokusu vardır dedim. Bu, hakikaten, muharririn en yüksek meziyetlerini bile tahammülsuz bir hale koyacak kadar barizdir.Fakat buna rağmen, ne güzel, ne ince, ne zekâ ile aydınlanmış bir kitap!HeleMrs.Ramsay Mr. Ramsay unutulmaz birer simadır. Mrs Virginia Woolf'un asıl hüneri eşhası bir rüya karışıklığı içinde yaşatmak ve onlara ayni zamanda bir symbole mahiyeti vermektir ki bu sayede herkes gibi yalnız ve zaif olan o fertler âlemşumül, insanî bir kıymet ve mana iktisap ederler.

REŞAT NURİ

(1) *La promenade au Phare;* naşiri Stock, Paris.

Yarın akşam

ELHAMRA sinemasında

FİLM BİRDEN

En büyük Alman aktrisi olan LİLYAN HARVEY'in temsili

KÜÇÜK HIRSIZ

ve ekranın en büyük muvaffakiyeti teşkil eden

TAHTELBAHİR 44

Matine ve suvarelerde temaşakerana meccanen dondurmalar tevzi edilmektedir.

Çıplak resim

—Fransızcadan—

— Büyük anne! Sende annemin resmi yok mu?..

Salonda büyük ana ile torun yalnızdı. Genç delikanlının bu sualine ihtiyar kadın şu cevabı verdi:

— Hayır yavrum. Hiç bir resmi yok. Küçüklüğünden izdivacına kadar pek çok resimleri vardı. Fakat bunlar hep eski evimizdeydi. Bu ev harpte düşman tarafından yakılıp, yıkıldı. Pek çok kıymetli şeylerle beraber bu resimler de kayboldu. Ondan sonra annen artık hiç resmini çıkartmamıştır.

Annen keder ve teessür ile öldü. Böyle bir haldeyken resim çektirmek istemedi. O yalnız ölürken acı bir tebessüm ile güldü. İşte o kadar. Babanı çok severdi.

İhtiyar kadın mazinin daha bir çok hatıralarından bahsetmek arzusuna nihayet mukavemet ederek sözü değiştirdi:

— Fakat, yavrum, niçin annenin resmini istiyorsun?...

Delikanlı kızardı, söylemek istemedi:

— Hiç, dedi, yalnız bir resmi var mı diye sordum.

İhtiyar kadın daha dikkatle bakıyordu. Torununun asıl maksadı ne olduğunu anlamak istiyordu. Pek küçük yaşta iken ana, babasını kaybeden delikanlı zaif, düşünceli bir gençti.

Büyük annesi sordu:

— Sen hiç anneni hatırlıyor musun?..

Delikanlı gene kızardı:

— Pek o kadar değil, dedi.

Sonra gözlerini büyük annesinden çevirerek kendi kendine söyleniyormuş gibi ilâve etti:

— İyi hatırlamıyorum...

Hatırlamıyor değildi.

Bilâkis pek küçük yaşında ve hatırlıyacağı bir zamana ait onun da bir hatırası vardı. Bir hayal gibi annesini derhatır ediyordu.

Fakat kendisi büyüdükçe bu hayalin yavaş yavaş silindiğini farkediyordu. Annesinin yegâne yadigârı olan bu hayal de büsbütün sininince ne yapacaktı?.. Ah, onun bir resmini olsun bulabilseydi....

En taze bir çiçek bile ancak her gün ona yeni bir tazelik verilmekle hayatını muhafaza edebilirdi.

İşte bu sevgili hayal de öyle....

Büyük anne, torununun neler neler hissetiğini anlıyordu. Sonra ona doğru giderek delikanlıyı okşadı. Dedi ki:

— Yavrum, annenin de gözleri seninkiler gibi siyahtı.

İhtiyar kadın daha fazla bir şey diyemedi. Bir müddet böyle geçti. Büyük anne sözü değiştirmek, izisini tazyik eden havadan kurtulmak için ihtiyar kadın dedi ki:

— Yavrum, gel biraz gezelim.

Delikanlı kalktı. Yolda giderlerken ihtiyar kadın:

— Yavrum, dedi, annenle baban sevişerek evlenmişlerdi. Bu izdivaç olduğu zaman ne babanın, ne de annenin serveti vardı. Baban ressamdı. Fakat eserleri ancak ölümünden sonra takdir edilen bir ressam. Şimdi onları alanlar çok para sarfederek alıyorlar. Lâkin vaktile baban bu güzel eserleri yapmak için boya parasını bile teminden acizdi.

İşte annen böyle bir adamı, parasız bir san'atkârı sevmişti. Nihayet izdivaç ettiler.

İhtiyar kadın torununu resim müzesine götürdü.

Orada daha bir çok resimler vardı. Fakat ihtiyar kadın çıplak bir kadın resmi göstererek: Birdenbire dedi ki:

— İşte annenin resmi!..

Bu bozulmuş bir yatağın üzerinde çıplak bir kadını gösteriyordu. Bu resim meşhur olmuş bir eserdi. Fakat san'atkâr çıplak kadın tasvirinde maddî olmuştu. Eser açık bir resim olmaktan kurtulamamıştı. Fakat ihtiyar kadın bu resmi kızının diye torununa gösterdikten sonra kendi kendine diyordu ki:

— Eğer yalan söylemişsem, kızım beni affetsin. Çünkü bu çocuğu anne hasretile ölmekten kurtarmak lâzım...

Mektepliler müsabakası

Yedi lâyiha

56 ncı haftanın birinciliğini Galatasaray lisesinden 898 Necmettin Bey kazanmışcır. Yazısı şudur:

"Bu haftanın en mühim haberi hükûmetin — iktısat programının tatbikile doğrudan doğruya alâkadar—yedi mühim lâyihayi Mecise takdim etmesidir. Ehemmiyetlerine binaen Meclisten derhal İktısat Encümenine havale edilen lâyihalar Meclisin tatilinden evvel kesbi kat'iyet etmiş bulunacaktır. Memleket iktisadiyatı için çok hayatî bir ehemmiyeti haiz olan bu lâyihalar: Tağşiş kanunu, Tasarruf Sandıkları, Merinos koyunları, Islahı hayvanat, bankalara avans, dahilî istihlâk kanunu, gibi özlü ve müfit esasları ihtiva etmektedir. Vekâlet, Türk ihrcat eşyasının tağşişine mâni olmak için tedabir ittihazına lüzum görmüştür. Mahsulâtımızın ecnebî diyarlarda kıymet ve revacını temin edecek olan bu karar ehemmiyetle nazarı dikkate alınmalıdır. Millî mahsulün hariçteki kredisini muhafaza tabiî bir keyfiyettir. Hükûmetin lüzum gördüğü yerlerde şahsiyeti resmiyeyi haiz tasarruf sandıkları tesis etmesi de musip bir teşebbüstür. Bu sandıklara yapılacak tevdiat devletin kefaleti altında bulunacaktır. Bittabi bu sandıklara ait kıymetler devlet emvali hükmündedir. Millî bankalar hükûmetin mezuniyeti tahtında müstakil tasarruf sandıkları teşkil edebileceklerdir. Merinos koyunları alıp halka ücretsiz olarak tevzi hakkındaki kanun lâyihası da zikre değer bir ehemmiyeti haizdir. Bu suretle Islahı hayvanat kanunu mevkii tatbike konulmuş olacaktır. Memleket iktisadiyatını hiç şüphesiz hayırlı bir inkişafa kavuşturacak olan bu rasyonel tedbirler bu itibarla fevkalâde ehemmiyeti haiz ve hükûmeti muvaffakıyete ulaştıracak teşebbüslerdir."

Spor

Tenis turnuvası

Fenerbahçe klübü tarafından Kadıköydeki kortlarında tertip edilen tenis turnuvasının birinci kısmı Cuma günü yapılmış, çok güzel ve hararetli olmuştur. Bugün bu turnuvanın ikinci kısmı yapılacaktır. Bugünkü müsabakalar dömifinal ve final maçları olduğu için daha hararetli olacağı muhakkaktır.

Bugünkü maçların programı şudur:

Saat 10 da, Dömifinal Sedat V Şirinyan, saat 11 de Karaso V suat, saat 15 Tek erkek finali Saat 17 çift erkek finali Suat ve Sedat V Şirinyan ve Karaso.

Beyoğlu sulh mahkemesi 4 üncü hukuk hâkimliğinden:

Pariste 14 numaralı Noter dairesince tanzim edilip Türkiye Cümhuriyeti Konsolosluğundan musaddak bulunan 25 Mart 1930 tarihli vekâletname ile tevkil edilen avukat Leon Ziver bey bilmüracaa olbabtaki zabıtnamesinde muharrer olduğu üzere müvekkili Parisre Avınü Kleberde 27 numarada sakin Türkiye Millî Bankasının sabık direktorlarından ve İngiltere devleti tebaasından Mösyö Harry Pugh Kingham, sahip ve maliki bulunduğu 9 numaralı kupon merbut olduğu halde 1911 senesi yüzde dört faizli GÜMRÜK TAHVİLÂTINDAN beheri yüzer İngiliz liralık ve 4704 dan 4712 ye kadar numaraları muhtevi (9) ve 4714den 4723 e kadar numaraları ihtiva eden (10) adetki ceman (19) adet tahvilât ile beheri yirmi beşer İngiliz liralık ve 44590 dan 44594 e kadar numaraları şamil beş adet tahvilât tevdi eylediği Amerika sefarethanesi o esnada siyasi münasebatın inkıtaı üzerine İngiliz tebaası hukukunu muhafazaya memur Felemenk sefaretine tevdi etmiş ve bilâhare mütarekenin akıbetinde Felemenk sefareti de Amerika komiserliğine teslim etmiş ve sefaret çantasile bu tahvilât Pariste Koks Bankasına gönderilmiş ise de yedine geçmemiş ve bu suretle tahvilâtı mezkûre kendisine isal esnasında ziyaa uğrayarak müvekkilinin bu tahvilât üzerindeki yedi zail olmuş ve usulen icap edenler nezdinde tediyata muhalefet edilmiş olduğundan bahasle Ticaret kanununun 434 ve 435 ve436 inci ve mevadı müteakıbesi ahkâmınca mezkûr ceman (24) adet tahvilâta ait tediyatın men'i hakkında karar itasını talep etmiş olmakla icra kılınan tetkikata ve mübrez vesaika nazaran mezkûr tahvilâtın tediye ve tedavülüne muhalefet edildiği sabit olduğundan Ticaret kanununun 434 ve 435 ve 436 ıncı ve mevadı müteakıbesi mucibince tarihi ilândan itibaren üç sene müddetle mezkûr tahvilâta ait tediyatın men'ine ve keyfiyetin Osmanlı Bankasına tebliğiyle beraber alelusul ilânına 1Hazıran 930 tarihinde karar verildiği ilân olunur.

Piyango müdürlüğünden:

Numuneleri veçhile " 10,000 " adet duvar afişi ile "200,000,, adet evlenme evrakı tap ettirileceğinden tab'a talip olanların pey akçeleri ile birlikte 9-6-930 pazartesi saat 14 te piyango müdürlüğünde müteşekkil tayyare mübayaat komisyonuna müracaatları.

"Milliyet" in eğlenceleri

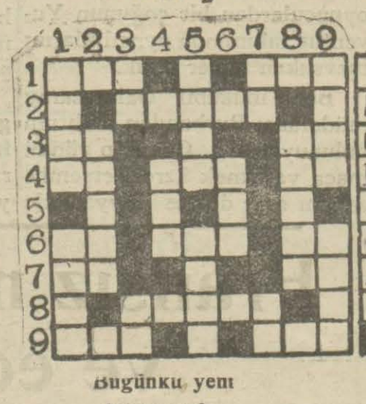

Bugünkü yeni bilmecemiz

Dünkü bilmecemizin halledilmiş şekli

SOLDAN SAĞA:

1: Ser (3). Yeni (3).
2: Çabuk (5).
3: Nota (2). Duman (2).
4: Tir (2). Suyun âşıkı (3). Nota (2).
6: Nida (2). Kulp (3) Genişlik(2
7: Beyağı (2). Rabıt edatı (2.)
8: Akideler (5).
9: Sevda (3). Cet (3).

YUKARDAN AŞAĞI:

1: Müsamerei raksiye (4). İçinde balık kızart (4).
2: Dökülmek (5).
3: Yaşa (2). Beyaz (2).
4: Duman (3).
5: Doğurtan (4). Küstahlık (5).
6: Yumurta rafadan değil (3).
7: İstifham (2). Beygir
8: Ayrı (5).
9: Geniş (4). Ses (4).

"Milliyet,, in edebî romanı: 116

DÜĞÜN GECESİ

Burhan Cahit

kilometre üzerinden Şışli- eldiler.

arkadan gelip geçmek için emadiyen klakson çalan net Saminin arabası ancak biyeye yaklaştıkları zaman, ok otomobillerin, tramvay- ı kaynaştığı yerde Cevdet in arabasile yan yana gel- Fakat artık yarışın manası amıştı. Ahmet Sami hırsın bir kızgın motör gibi bakır ıştı. Cevdet Bey yaktığı ı sigaranın dumanını pen- den savurarak istihza ve ha tin gözlerle ifade edile bi- bütün kuvvetile baktı. Sonaşını çevirdi.

ı yarışta da rakibini atlat- ı.

ı heyecanlı vak'anın şerefi- gece Cevdet Bey mükellef bir içki sofrası hazırlattı. Davet akşamı olmadığı halde hemen telefonla ahbaplarını çağırdı. Müsiki, içki, ziyafet geç vakitlere kadar bu aşk yuvasının pencerelerinden taştı.

ÜÇÜNCÜ KISIM

— Müjde Tosun çavuş, Alâettin Bey yarın geliyor, sana Ayşeden haberler getirecek.

Sabah erken yazıhaneye gelen Ferda Hanım, mühendis Alâettin Beyden aldığı mektubu okuyunca, evvelâ kendisi neş'elendi, genç mühendis bazı sebeplerden dolayı derhal İstanbula hareket ettiğini yazıyordu. Ferda Hanım, bu müjdeyi Tosun çavuşa derhal yetiştirdi. Ne zamandanberi memleketine dönmek için sabırsızlanan (Tosun) için bu haber hakikî bir müjde yerine geçiyordu. Memleketten çıkalı epey olmuştu, İstanbulda çok şeyler görmüş, çok şeyler öğrenmişti, ve artık köyünü, Ayşeyi özlemişti.

Ferda Hanımın müjdesi onu o kadar sevindirdi ki, hemen genç kadına koştu:

— Kurbanım olayım Feride Hanım, dedi. Mühendis bey geliyor mu sahi?

O genç kadının adını bir türlü Ferda diye söyliyemiyordu, şimdi iki hasretli karşı karşıya konuşmağa başlamışlardı.

Mühendis Alâettin Beyin İstanbula gelişi ikisini de aynı derece alâkadar ediyordu. Tosun onun İstanbula geliçinden iki türlü memnun oluyordu. Bir kere Ayşeden haber getirecekti. Sonra dönüşte kendisini beraber götürecekti.

İki hasretli Alâeddin Beyden tatlı tatlı bahsediyorlardı.

Ferda Hanım Tosuna giderken nişanlısına neler götürecekini soruyor, delikanlı ona sokakta, dükkânlarda gördüğü şeyleri anlattıyor, onun bileğindeki kol saati gibi bir saat götüreceğini, ayağındaki çorap gibi çoraplar alacağını söyliyordu. İki hasretlinin tatlı sohbeti Cevdet Beyin top gibi yazıhaneye girmesine kadar devam etti.

Patron bu sabah çok hiddetliydi.

— Şu Malik Beyi bul bana! Hemen gelsin! dedi.

Ferda Hanım telefona koştu. Tosun bir gölge gibi dışarıya kaçtı. Cevdet Bey kendi kendine söyleniyordu:

— Bunlar iş adamı değil, kapıcı, odacı olamazlar, bilmediğin işe ne parmak sokarsın beherif! Yazıhanede mi imiş, çabuk gelsin... Postadan ne var.

Genç kadın ayni zamanda patrona da gelen Alâeddin Beyin mektubunu uzattı.

Cevdet Beyin son yazdığı mektuba cevap olarak gelen bu mektupta genç mühendis fazla izahat vermeden, yalnız görüşmek, talimat almak mecburiyetile hareket ettiği ve inşaatı muvakkaten hafifletttiğini yazıyordu.

Cevdet Bey buna daha ziyade kızdı:

— İnşaatı hafifletmek, ne demek. Biz ona işi çabuk bitir diyoruz, o inşaatı hafiflettiğinden bahsediyor. Daha emrine otuz bin liralık havale vereli iki hafta olmadı. Hükûmetten yarı parasını almadan dünyanın masrafını ettik, bu ne biçim iş canım.

Genç kadından çekinmese daha acı söyliyecekti. Fakat bu söylemediği şeyleri halile, hare ketile söylemiş kadar oldu.

Biraz sonra Malik Bey gelmişti. Bu hiddetli zamanında Cevdet Beyi zaptetmenin imkânı yoktu. İhtiyar adam daha içeri girer girmez Cevdet Bey bir şarapnel gibi patladı:

— Nedir bu senin ettiğin bebirader, günü gelmiş bono geciktirilir mi. Şimdi bankaya uğradım, para alacaktım, elime ihbarname tutuşturdular, altı bin liralık bono . . . Şirketin bonosu.

Malik Bey oturmadan, selâm bile vermeden yüzünde patlıyan bu fırtınaya karşı çok kasırgaları karşılamış bir kaya gibi durdu. Biraz sükûttan sonra ağır ve sakin cevap verdi:

— Cevdet Bey, dedi, ticarette kâr zararın ortağıdır. Bu gün gelen kâr, yarın geecek zararın kardeşidir. Eğer her ticarete atılan adma mütemadiyen kazansaydı kimse başka iş tutmazdı. Müşterek bir işe girdik, her işin iyi, fena tarafı vardır. Bazı zamanlar hiç kâr edilmez, bazan hiç ziyan edilmez, fakat bunda zamanın, işin her şeyin tesiri vardır. Sermaye konmadan, zararı göze almadan iş yapmak ancak işi ticaretten başka vasıtalarla çevirenlere mahsustur ki bu her kaideden müstesnadır. Ben tüccarım. Sözüme, işime emniyetim vardır. Eğer ortaklığı göze almıyorsan çekilirsin, havadan para kazanılmaz icabında zarara katlanmasını bilmeli. Sonra ticarette hırs, hiddet hiç gitmez. Siz maşallah kolay para kazanmanın tadını almışsınız. Allah mübarek etsin. Fakat bu her kula nasip değildir. Ve şurası muhakkak ki politika kuvvetile yürüyen işler ticaret işi sayılmaz. Bunlar birer piyanko gibidir. Talihliyevurur. Bunlardan istifade edenlere tüccar denmez.

Malik Beyin temkinli, sakin sözleri kızgın fırın haline gelen Cevdet Beyi yavaş yavaş söndürdü. İhtiyar adam onun yüzüne bile bakmadan devam etti:

— Piyasada iş görmek, nezaret koridorlarında iştakip etmek gibi değildir. Ben işim için aklımı, tecrübemi, itibarımı her şeyimi koymuştum? Size ne geliyorsa derhal vaz geçe bilirsiniz. Ben her şeyi feda eder vaziyetini kurtarırım. Hissenize düşeni verin. Ben bilânço çıkarır, size hesabınızı takdim ederim. Her halde zarar etmediğinizi de anlarsınız. Hatta ezberden söyliyebilirim ki, sekiz aylık temettüden hissenize on iki bin lira düşmüştür.

(Bitmedi)

HALK ve ESNAF

Çocuklar ve gençler ne okuyor?

Memleketimiz, harf inkılâbının feyizli tesirlerini idrak etmek yolunda bulunuyor. Ümit edilmiyecek kadar kısa bir zaman zarfında yeni harflerle okuyp yazanların miktarı yüzbinlere baliğ oldu.

Ancak, yeni harflerin irfan âlemin yapacağı büyük inkılâbı, şüphe yok ki ancak yeni yetişen nesil idrak edecektir.

Binaenaleyh, daha bir kaç sene eski Arap harflerile yazılmış eserler elden ele gezecek ve kitap okuyucuları daha ziyade bunları okuyacaklardır.

Memleketimizde okumaktan zevk alanlar daha ziyade gençlerdir.

Bayazıttaki umumî kütüphanenin yüzde altmış müdavimlerini, 16—25 yaş arası gençler tekilş etmektedir. Divanyolundaki Amerikan kıraathanesinin devamlı ziyaretçileri ise hemen kâmilen mektep talebeesidir.

Acaba bu gençler ne okuyorlar?

İşte bu nokta üzerinde durulacak bir noktadır. Gençlerin okudukları kitaplar arasında yüzde seksenini zabıta romanları, akıl almaz hayale sığmaz sergüzeştlerle dolu masallar teşkil etmektedir.

Bu arada seyahatnamelere, coğrafya kitaplarına, tarihî eserlere merak verdiranlar da görülüyorsa da bunların miktarı pek azdır.

Genç neslin malûmatını çoğaltacak istifadeli eserler rağbetini celbetmek lâzımdır.

Bunu temin için, açık bir lisan ve uslûp ile yazılmış ciddî eserlere ihtiyaç vardır. Mektepleri, mektep sıraları haricinde eski harflerle basılmış kitapları okumak külfetinden kurtarmalıyız!

Kapalı yerden açık havaya

Sinemalar için ölü mevsim başlamak üzeredir. Halk, bu aylarda her tarafı kapalı sinema salonları içinde havasızlıktan ve sıcaktan boğulmak istemez. Kırlara, mesirelere çıkar ve açık havada eğlenir.

İstanbul mesireleri bilhassa Cuma günleri pek kalabalık olmaktadır. Bütün bir haftanın yorgunluğunu dinlendirmek için şöyle bir kaç saat kır havası almak kifayet eder. Yağışlı giden havalardan sonra geçen Cuma ilk defa olarak güzel bir tatil günü yaşadık.

Safa yokuşu mu,cefa yokuşu mu

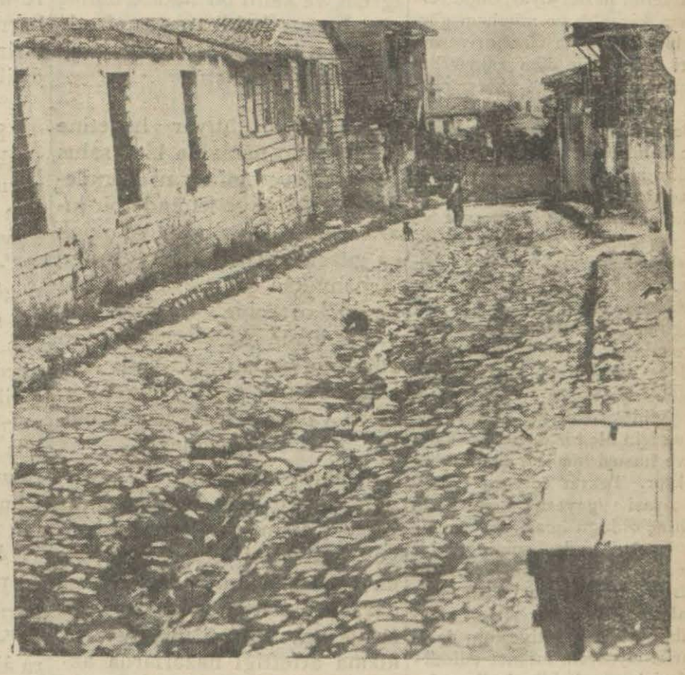

Topkapı tramvay caddesi ile Yenibahçe caddesı arasında 5—600 metrelik bir yol vardır. Kısa bir yokuştan ibaret olan bu yol âdî kaldırım döşenmiştir. Fakat, öyle harap olmuş öyle bitmş bir haldedir ki, meselâ buradan bir otomobil geçemez.

Geçmek isterse parçalanır. Yokuşun bulunduğu caddeye gelince, ehemmiyeti birinci derecededir. Silivri, Çatalca ve Çekmeceler gibi İstanbulla karadan alâkası olan yerlerin hemen de yegâne muvasale tarikidir. Az bir para ve nihayet bir kaç bin parke taşı ile pek âlâ tamir edilebildiği halde şimdiye kadar el bile sürülmemiştir.

Caddede Elektrik şirketinin bir havaî hattı olduğu halde bu raya bir kaç fener takmak kimsenin hatırına gelmemiştir.

Hatta değil, bir kaç fener, yokuşta Safa bostanı denilen yere r tek fener takılsa Topkapıdan Yenibahçeye kadar bütün sahayı ve civardaki sokakları aydınlatmağa kâfi gelecektir.

Biraz da şehrin göze çarpmıyan taraflarını düşünelim!..

Sokaklarda: tek mi, çift mi?

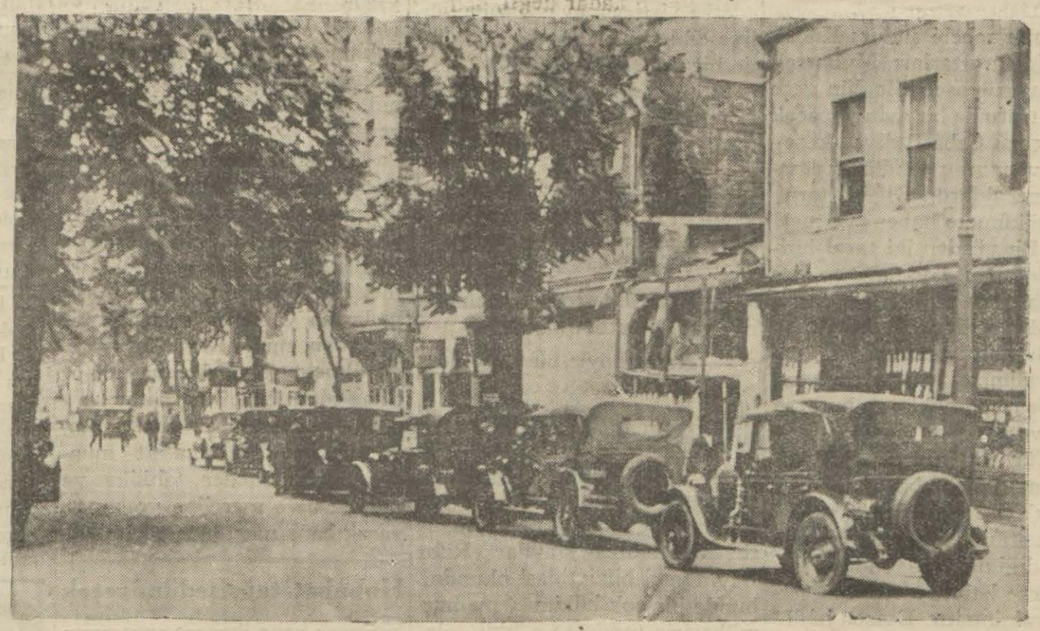

Şehremanetnin yeni bir kararı var: Müşteri bekliyen otomobiller on dakikadan fazla beklemiyeceklerse caddenin yalnız bir tarafına dizilip duramıyacaklar. Ayın tek ve fiçt günlerine göre, meselâ 2 sinde, 4 ünde, 6 sında (ilâhır) sağ ve meselâ 3, 5, 7, 9, 11.... inci günlerinde de sol taraflarında bekliyeceklermiş. Böyle bir karar almağa sebep te,önünde durdukları dükkânların alışverişine mâni olmaları imiş.

Hoş fikir doğrusu.. Yalnız bu karar tatbik edilirken, şoförlerin yanlışlığına meydan vermemek için büyük caddelerde tellâllar dolaştırıp:

— Bugün ayın tek günüdür! Diye bağırmak fena olmıyacak!

Dükkân yerine sergi

Postane önündeki şu gördüğünüz seyyar dükkânları Belediye arka sokağa nakletti.

Maamafih açıkta mal satan seyyar esnaf dükkân sahipleri gibi vergi vermediklerinden, işleri daha yolundadır.

Bazı seyyar satıcılarda ihtiyacımız olan eşyayı mağazaların yarı yarıya eksiğine tedarik edebilirsiniz.

Bu da gösterir ki, küçük ticaret sahası dükkân ve mağazalardan çıkıp köşe başlarında kurulan portatif sergiciklere intikal diyor.

Bu sene çilek bolluğu var!

Çilek yetiştiren memleket, yalnız İstanbul değildir. Fakat İstanbulun çileği lezzetçe hiç bir çileğe benzemez. Hele Arnavutköyün çileği şöhretine bihakkın değer. Son günlerde, çilek pek bollanmış, okkası toptan 60—65 kuruşa kadar düşmüştür.

Bir çok kimseler bu çilek bolluğundan bilistifade bunlardan kışlık reçel yapmaktadırlar.

Alo.. alo.. burası Istanbul Radyosu

— Alo, alo.. burası (İstanbul) telsiz telefonu!

Bu sesi aylar var ki işitmiyorlar. Evlerinde radyo aleti bulunanlar, artık memleket nağmesini, aksettirmiyen bu kutuyu çoktan bir kenara atmışlar.

— Radyo şirketi, filanca kumpanya ile uyuşuyor..

— Radyo yakında faaliyete geçiyor.

— Bir kaç güne kadar konserlere başlanıyor..

Bu habererin hiç biri teeyyüt etmedi. Radyo,hâlâ susuyor ve kimbilir böyle ne zmana kadar susacak?

Bedava eğlenti

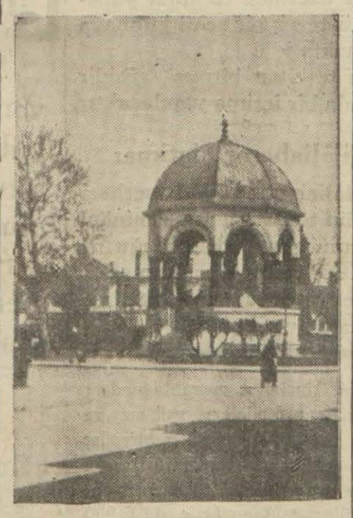

Tarihî Alman çeşmesinin etrafındaki parkın mevsimi başladı. Günün hemen her saatinde ve bilhassa akamlşarı çok kalabalık oluyor.

Parasız eğelenmek zevkini öğrenmiyen kalmadı.

Çeşmenin dibi delik..

Eyipte Cezrikasım paşa mahallesinde büyük bir şeşme vardır. Bu çeşme - eskiden musluksuz kalıp daima aktığından kinaye olacak - Akarçeşme ismini taşımaktadır. Bütün o civarın sularının taksim edildiği hatta Türkiyenin en büyük mensucat fabrikası olan Feshane'ye bile su veren bu muazzam çeşmenın su hazinesi geçenlerde delindi. Tabii çeşmenin üç musluğundan güldür, güldür akan sular başladı iplik misal bir hal almaya.

Mahalleli bir gün, beş gün, bir hafta bekledi, bekleştik ve gören var ne de tamir eden.

Sular müdüriyetine müracaat edelim dedik, fakat öğrendik ki mezkûr müdüriyet bu vaziyetten haberdarmışta aldırmıyormuş. Şimdi sizden soruyorum: Evkafın mülga "Miyahı vakfiye" müdüriyetini rahmetle aratan Emanet sular mürüriyetimi bu deliği kapatmalıdır, yoksa biz mahalleli para toplıyarak mı yaptıralım?

Karilerimizden

A. F.

Adalara rağbet

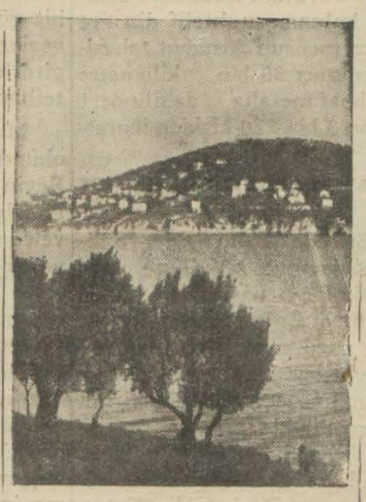

Büyükada bu yaz çok rağbettedir. Boğaz içinin yavaş yavaş sönmesine mukabil Marmaranın bu nadide incisi şa'şasından hiç bir şey kaybetmiyor.

Havuz safası yapanların şikâyeti

Şu gördüğünüz manzaraya adile, sanile havuz safası derler. Akşamları yolunuz düşerse Beyazıt meydanından geçerseniz havuzun etrafındaki sıra kanapelerde yan gelenlere şöyle bir göz atınız.

Burada kimi sırtüstü uzanıp yatmıştır, kimi sohbetle kimi de etrafını seyretmekle meşguldür.

Bu havuz safasının tiryakilerinin işittiğimize göre yalnız bir şeyden şikâyetleri var: Arka arkaya konulan sıraların üzerinde oturan iki yabancının biribirlerinin ne konuştuklarını işitmesi, biraz keyiflerini kaçırıyormuş.

Mümkünse bu sıralar yan yana konulsun diyorlar..

ürkiyenin haricî siyaseti

(Baş makaleden mabad)

ıitimizi yakından tetkik etmiş, bu aki çalışma sahalarını ve imkânla- araştırmış, nihayet Türklerin âk ve seciyelerini ölçmüş ve iyi ımış olan bitaraf ecnebilerin hü- ı ve şehadetlerine kıymet vermek mdır.

Türkiyenin haricî siyasetinde Av- alıların karanlık ve müphem gör- leri bir nokta da cümhuriyetin, niyeti Akvam ile olan münaseba- bu sulh müessesesine karşı olan ıiyat ve noktai nazarıdır. Hemen e edelim ki, Türkiye, Cemiyeti vama dahil olmamakla beraber bu ıkkülün aleyhinde değildir. Bir meselelerde bu beynelmilel mü- senin hakemliğine müracaat ve diği hükümlere mutavaat edişi- i başka türlü izah ve tefsire im- var mdır?. Yeni Türkiye; Ce- eti Akvama girmemek değil, da- olduğu halde Cemiyetin içinde fa- ulunmak arzusundadır.Bu tesisin cinde kalışımızın başlıca se- budur. Yoksa bazılarının dığı gibi Cemiyeti Akvama nemek için hiç bir devlete karşı ni ve hususî hiç bir taahhüdü- yoktur. Tekrar ediyoruz: Tür- nin siyasî gayesi, memleketin muhtaç olduğu imar, inkişaf ve kki sahalarında emniyetli bir havası içinde çalışmak imkânı- cavuşmaktır. Dünya politikasın- lâkaları, nüfuz ve tesirleri olan- Cümhuriyet Türkiyesinin dahi- haricî siyasette mesnet edindi- ayeleri bütün hakikatlerile anla- arı gün, umum tarafından o ka- özlenen sulhün takviyesi namına im bir adım atılmış olacaktır. m samimî kanaatimiz budur.

Siirt meb'usu
MAHMUT

aylık maaşlar

Birinci sahifeden mabaat)

Buyaş larda evlenmek için acaat edenlerin alacakları miye maaşlarının iki buçuk liğinden ibaret olacaktır.

5 yaşını geçmiş kızlar

5 yaşını geçen kızlara ise is aklarının iki buçuk seneli- miktarında ikramiye verile- tasfiyeye tâbi tutulacaklar-

Bunların miktarı yalnız şeh zde 2000 i geçkindir. Şimdi ışı 500 kuruş olan eytam tas de 300 lira alacak demektir Erkek çocuklar 19 yaşına ar maaşlarını alacaklar ve a ancak âlî tahsilde bulu- lar 25 yaşına kadar maaş kını muhafaza edeceklerdir. Evvelce haddi asgarîsi 40 ış olan maaşlar yeni kanun 00 kuruşa iblâğ edilmiştir. Yeni kanunda münakale mu lesi kalktığından bir aile- maaşla alâkadar bulunan- an birinin ayrılmasile kalan ş diğerlerine tevzi edilmiye ir. Senede takriben (1500) ar münakale muamelesi ya- ığından bu suretle mühim tasarruf elde edilecektir .

Kanunun neşrinden sonra ütlüğe sevkedilenler meya la inhisar idareleri, Anado- emiryolları, Seyrisefain gi- ülhak bütçe ile idare edilen elerde ücretle çalışan zeva- tekaüt maaşlarının yarısı lecektir. Maamafih bu ka- lan evvelki hakkı mükte- eri mahfuzdur.

o'us ve Vekillerin teka- üt maaşları

Meb'uslar ve Vekiller, bu felerin devamı müddetince üt maaşlarının nısfını da a- klardır.

ehrimizde, zat işleri idare- en maaş almak hakkı bulu- arın miktarı 60,000 i mute- zdir.

Yüz kuruşa kadar maaş sa- erine on senelikleri def'a- verilmesine dair çıkan ka- bugünlerde zat işleri muha ciliğine tebliğ edilmesi bek nektedir.

Beyin ilmühaberlerine mah- muamelesi icrası müddeti- bir sene temdit edildiği ha- alınmıştır.

Pamuk mahsulü

Adana, Mersin havalisinde kat yapan bir ihracat taciri iği malûmata göre Adana- geçen sene 140 bin balya sul yapıp 120 bin balyesini ğını söylemiştir. Bu seneki ık rekoltesi 200 bin balye- fazla tahmin edilmektedir. Anız ihracatın intizama rap- kalıyor ki bu nokta çok mü- lir.

Ne denaet!

Kızına tasallût edemevince yaraladı

Zavallı karısını da öldürdü

Tirenin Hisarlık köyünde çok iğrenç ve kanlı bir hâdise olmuş tur. İnsanı hakikaten nefretle ürperten bu hâdise etrafında şu malûmat alınmıştır:

Bu köyün ihtiyar heyetine dahil Galip namında bir şahıs vardır. Zevcesinin ismi Kâmile- dir. Bir de Ayşe isminde bir kı- zı vardır ki seyyibedir ve olduk ça güzeldir. Galibin hayvanlığı, vicdanından çok yüksek, icabın da ahlâx, seciye ve her fazileti bir hamlede çiğnetecek kadar çılgın ve haristir. Bu herif Ha- ziranın 2 inci günü eve geliyor. Evde yalnız kızı Ayşeyi bulu- yor. Karısı da gezmekte..

Galip ovadan gelmiş ve yor- gun olduğu için Ayşeden biraz yemek istemiştir. Yemeğini yi- yor, kahvesini içiyor. Neticede bir kenara oturarak kızı Ayşeyi nazarı dikkatten geçiriyor. Bir aralık hayvaniyeti uyanıyor ve kızına atfettiği nazarlarda az- gın bir şehvet parlıyor. Galip duramıyor. Kızına sarkıntılık e- diyor. Ayşe tabiî, bu hareketler karşısında, derhal fenalığa hük metmiyerek bunun bir baba alâ- kası olabileceğini düşünüyor. Fakat Galip, tecavüzlerini artır- mca duramıyor.

— Yetişin, babam bana fena- lık yapacak,

diye feryat ediyor. Konu kom şu ile beraber valdesi Kâmile de feryadı duyarak koşuyorlar. Kâ mile Hanım,

— Nedir bu yaptığın herif, sen utanmıyor musun, sende haya yok mu?

diye bağırıyor ve kızını kur- tarmağa atılıyor. Gözü kararan hayvan baba, kendini kaybedi- yor ve tabancasını çekiyor. Ge- rek kız ve annesi, gerek oraya toplanan kadınlar,

— Ne yapıyorsun, yetişin Ga libin elinden kan çıkacak!

deyinceye kadar kızı Ayşeye ateş ediyor, tam dört el atıyor. Kız yaralanıyor,

— Of, vuruldum, ölüyorum, diyerek yuvarlanıyor. Galip, kı- zının öldüğünü zannederek bu sefer namlıyı zevcesi Kâmileye çeviriyor. Kandıncağız,

— Ah yandım.

Diyerek yerlere seriliyor, can veriyor. Katil baba ve zevç, göz lerinin önüne serilen çok feci manzaranın getireceği akibeti düşünerek nihayet kaçıyor. Jan darmalar haber alıyorlar. Ta- harriyat baslıyor ve katili ak- şam üzeri silâhiyle beraber ya- kalıyorlar. Kızın yaraları tehli- keli değildir. Mel'un adam, adli veye verilmiştir. Muhakemesi Ödemiste görülecektir.

General Guro

Birinci sahifeden mabat

Vapur Pazartesi sabahı saat 8 de Morto limanına vâsıl olacak, 9 da merasim başlıyacaktır.

Evvelâ Fransız mezarlığına gidi- lerek, bir çelenk konulacak ve Cene- ral tarafından bir nutuk söylenecek- tir. Bundan sonra İngiliz mezarlık- larına bir çelenk konularak vapura avdet edilecek ve karanlık liman ci- varında batan Goluva ve Buve zırhlı- larının battığı yere çelenk bırakıla- caktır. Bundan sonra Türk mezarlık- larına bir çelenk konulacak ve İstan- bula avdet edilecektir.

Ceneral İstanbulda ayın 12 sine kadar kalacaktır.

Ceneral Guro Yalovayi pek beğendi

Bursadan Yalova tarikile evvelki akşam Kınalıada vapurile İstanbula avdet eden Ceneral Guro Yalova kaplıcalarını ve orada yapılan tesisatı pek beğenmiştir. Sadullah B. cene- ralin şerefine Yalovadan hareketin- den evvel bir akşam ziyafeti çekmiş- tir.

Numarataj lâvhaları

Yeni numerotaj için imal et- tirilen lâvhaların tasnifine baş- lanmıştır. Tasnif muamelesi 15 —20 güne kadar biteçek ve on- dan sonra lâvhalar semt semt yerlerine takılacaktır.

Bunların takılması için daha evvel bir münakaşa açılacaktır.

Kasımpaşada arbede

Birinci sahifeden mal at

cude gelmektedir. Meydanın tam orta yerinde iki metre mu- rabbalık bir taş yığını görünü- yor. İşte bu, zabıta tarafından yıkılan tekkedir.

Bu semtte pek tesadüf edil- miyen iki yabancı kılıklı insanın sokakta peyda olması, birdenbi- re hayreti mucip olmuş ve mu- harririmizin ve fotoğraf muha- birimizin etrafını derhal erkeli dişili bir kütle ihata etmiştir.

En doğru tafsilât

Sarı yaşmaklı, mavi donlu yaşlıca bir kadın, bahçesinin du varına çıkıp bacaklarını sallar- ken vak'anın en doğru tafsilâtı nı veriyordu:

"— Günlerden, gecelerdenbe ri gözümüzü yummak bize na- sip olmadı. Bir sürü karı, kı- zan, erkek, oğlan, her gece şu gördüğün taş yığınının etrafına dizilirler, yatsı ezanından gece yarılarına kadar bağırırlar, cün- büş yaparlar.. Onların bu yayga ralarına hiç kimse vık diyemez. Çünkü bunu yapanlar mahalle- nin âli kıran baş koparanıdır."

Ali kıran başkesen!..

Bir yeşil yemenili kadın söze karıştı:

"— İyi dedin Fadime. Bunla- ra âli kıran baş koparan denmez de kime denir?... Beyefendi, bun lar "melek tavus"a taparlar. Her gece şu meydanda toplanır lar, türbenin etrafına mum di- kerler, ve nihayet mumları sön- dürüp, şu teneke duvarlı bara- kada kadın erkek biribirine gi- rerek cümbüş ederler. Başta o- lanların adlarını sana söyliye- yim:

Hasandede bir, Hüseyin de- de iki, Sarı dakkalı üç, Tahsin dede dört....."

Tarikatın iç yüzü

Bir kız tamamladı:

— Şeyh Salih, Şeyh Mustafa. Sarı yüzlü, hastalıklı bir genç te bildiklerini söyledi:

—Mahallede iki parti vardır: Küçük Hüseyin, Tahsin Ef. ta- ifeleri. Bu iki taife bir türlü bi- ribirile geçinemez. Nihayet dün iki taife arasında müthiş bir kav ga oldu.

Bunun sebebi şudur: Küçük Hüseyin taraftarları Muharre- min onu münasebetile dün gece türbe etrafında bir ayin yapacak lar, horozu Cebrail diye kese- cekler ve mumu söndürüp cüm- büş yapacaklardı. Diğer taraf bunu hükûmete haber vermek istedi. Bu yüzden iki taraf bi- ribirile doğuştu. Hükûmet te işe müdahale ederek her iki tarafı yakaladı ve türbeyi yıktırdı...

— Bu ne türbesidir?

Suvalimize, sarı yüzlü genç hiddetle ince bıyıklarını burarak cevap verdi:

— Türbemi? ne türbesi? taş- barakanın içi bomboştu....

Vak'aya Polis Birinci şubesi vaziyet etmiştir. Şeyhlerin tev- kif edildiği doğru değildir. Bun- lar sadece isticvap edilerek ser- best bırakılmıştır. Esasen hâdi- senin herhangi bir şekilde siyasî mahiyeti olmadığı anlaşılmı- dır. Vak'aya sebebiyet vere- mahkemeye sevkedileceklerdir.

Arnavutluğu nüfusu ne kadar?

29 mayısta Arnavutlukta ya- pılan tahriri nüfusun neticesi şehrimiz konsolanesine bildiril- miştir. Bildirilen neticeye naza ran Arnavutluk hudutları dahi- linde bulunan muhtelif din ve ırklara mensup Arnavut tabasi- nın miktarı 30 bin kilometre mürabbaı mesaha dahilinde 1 milyon 3 bin 220 kişiden ibaret- tir.

Arnavutlukta kıyam olmuş mu?

Göricede "Salih Bey - Sali- butka" isminde zengin ve mü- teneffiz bir Arnavut Beyinin kı- ral Ahmet Zoğo aleyhine kıyam ettiği yazılmıştı. Şehrimizdeki Arnavut baş konsolosu Nezir Bey bu hususta bir muharririmi ze demiştir ki:

— Filvaki Göricede Salih B. isminde zengin ve vatanperver bir Arnavut Beyi vardır. Fakat bu adam kıral aleyhine bir kı- yam yapmış değildir, böyle bir kıyam yapması için de sebep yoktur. Salibutka vatanını seven bir adamdır. Bu haber tasnı edil miştir. Fakat ne için, bunu anla yamadım.

M. Esat - H. Ritat B. davası

(Birinci sahifeden mabat)

yorum" diyordu. Bundan sonra İstanbul Müddeiumumîsi Ke- nan Beyin ifadesi okundu. Bun dan sonrada hukuku umumiye şahitleri dilendi. Avukat Galip Hikmet B. temyiz mahkemesin de davası olduğunu bir istida ile bildiriyor ve Kadriye Hanı- mın beraet ettirileceği hakkın- da ne bir şey duyduğunu ne de kimseye bir şey söylediğini bil- diriyordu. Mahkeme celbinden sarfınazar etti. Bundan sonra sabık müstantik bugün Adliye müfetişi olan Nâzım B. dinlen- di. Reis:

— Siz müstantik iken vekil tevkifhanesi ziyaret etmiş, siz varmıydiniz?

Şahit - yoktum. Ben vekil Beyin yüzünü ancak otomobil- de gördüm.

— Tahkikat esnasında irtişa maznunlarına Tevfik ve Hüsnü Beylere ne verdiniz? diye israr ettiniz mi?

Şahit — Hiç istisnaî muame le yapılmamıştır, gayretkeşlik yapılmamıştır, muamele tama- men cereyani tabiisinde olmuş- tur.

— Maznunların tahliyesi için bir emir geldi mi?

Şahit — Böyle bir emir al- madik. Ben Basatı resmen kefa- letle tahliye ettim, duruşma ya- pıldı ben karar verdim riyaset te kararı tasdik etti, arkadaşla rı da kefaletle tahliye talebinde bulundular, ben kabul etmedim müracaat ettiler, makamıriya- set kefaletle tahliyelerine karar verdi. Avukat Vasfi Raşit B. burada sordu:

— Nâzım Bey irtişa maznun larının vekili Haydar Rifat Bey- e hakkınız var amma emir gel miyor demişler mi?

Şahit — Kırk senedir memu rum böyle bir sözü aklıselim ka- bul etmez, böyle bir şey söyle- medim bundan sonra tabibi Ad- li Fahri B. dinlendi.

— Vekil tevkifhaneyi teftiş ederken irtişa mevkuflarına tah- liye edileceklerini tebşir şeklin- de bir şey söylemiş midir?,

Vekil, tevkifhanede tebşirat- ta bulundu mu, ne malûmatiniz var?

— Teftişte ben de beraberdim vekil Beyin kat'iyyen böyle bir şey söylediklerini hatırlamıyo- rum. Vasfi Raşit B. sordu:.

— Vekil Bey irtişa maznunla rını tahliye ettirtmiş mi?

— Hayır böyle bir şey yok- tur.

Bundan sonra dinlenen Adli ye müfettişi Ziya B. irtişa maz nunlarına bulunduğu koğus ge- zilirken kendisinin vekil Beyin refakatinde olmadığını söylemiş tir. Müteakiben Haydar Rifat Beyin yeni bir istidasi okundu, bunda bir çok hâkim memur mübaşirin müdafaa şahidi ola- rak yeniden dinlenmesini istiyor du. Müddeiumumî bunların din lenmesine lüzum olmadığını sö yledi. Avukat Salâhaddin B. kanunî mutalealarla bu istidayi tahlil ederek bu talebin hiç biri kanunen nazarı itibare alınma- sına mesağ olmiyan bir yazıdan ibaret olduğunu söyledi:

— Ne hacet, bir salname tan zim edip bütün vatandaşları şa- hit göstereydi, dedi. Heyet, bu vaziyeti müzakere için içeriye girdi müzakereden sonra karar tefhim edildi:

Mahkemenin verdiği karar okundu, bu karar Haydar Rifat Beyin yeni arzuhalinde gösterdi ği şahitlerinden bir kısmının ev velce istima edilmiş olmasına ve bir kısmının da celplerine ev velce gene mahkeme kararile lüzum görülmemiş olduğuna ve gene arzuhalde zikredilen bazı hâdiselerin Mahmut Esat Beyin vazifei memuriyetine taallûk et mediğinden kabili ispat bulun- madığına eski espabi mucibeye binaen reddine dairdi. Muhake- menin tahkikat safhasi bitiğin- den yarın sabah iddia ve müda- faalara geçilecek, Adliye Veki- li ve avukatları iddiaalarını ser- deceklerdir. Müddeiumumî ta- lepnamesini okuyacaktır. Yarın muhakemenin bitmesine intizar olunabilir

Mahkemei Temyiz H. Rifat B.in tahliye talebini reddetti

Bu karar dün akşam telgrafla İstanbul müddeiumumiliğine tebliğ edildi

Haydar Rifat B. tevkifini ta- kıp eden ilk gün içinde biri Te- myiz Başmüddei umumiliğine diğeri de üçüncü ceza mahkeme sine olmak üzre iki istida ver- mişti. Temyize gönderdiği isti- da da "Nâzım Beyin şahsî da- vasını ikame ettiği müddetle cürme esas olan istida tarihi ara sında" mururu zaman olduğu kaydile tevkifinin kanunsuz ol- duğunu ve binaenaleyh tahliye- si icap ettiğini bildirmişti. Evra kı bu iddia ve talep üzerine tek- rar tetkik eden Temyiz dördün- cü ceza mahkemesi kararını dün akşam telgrafla İstanbul müddei umumîliğine bildirmiş- tir. Bu telgrafta Haydar Rifat Beyin tahliye talebinin reddedil diği yazılıyordu. Kararın esba- bı mucibesi henüz gelmemiştir.

Haydar Rifat Beyin üçüncü ceza mahkemesine verdiği ve ia- dei muhakeme istidası Temyiz mahkemesine gönderilen dosya nınvürudundan sonramevkii file koacaktır.İstida elyevm müddei Kenan B. Haydar Rifat B. ta- rafından aleyhine açılan istida- yi ibr karar itihazı için vekâlete göndermiştir.

Haydar Rifat B. tarafından Ankara müddeiumumîsi Ekmel Beye gönderilen ihbarnamenin mevkii muameleye konmadan kendisine iade edileceğini dün yazmıştık:

Haydar Rifat B. diyor ki:

— Ekmel Beye mektup yolla mış değilim.. Mahmut Esat Bey hakkında bir ittihamname yol- ladım.. Bu bir istidadır, tabiî pulludur, kaydiye harcı da bera berdir.

Bu usulü dairesinde imzam ile adliyeye tevdie mecbur olan makama değil bizzat adliyeye ve müddei umuminin kendisine verilen bir ihbarnamedir. Ek- mel Bey Gazi hazretlerinin şa- hıslarına yazılmış hususî bir mektubu, muameleye koyar ve görülmekte olan davaya esas it tihaz eder de bu ihbarname ken- disine resmen bildirilirken mec- lis kapanmadan buna ait mua- meleyi ifa etmeden, tahkikat ya pılmak üzre merciine yollama- yarak bana nasıl iade edebilir?

Hububat tağşişedilmiyecek

Geçen sene ihracat eşyamızın bazılarının bozuk çıkması bazı şikâyetleri mucip olmuştu.

Bu sene Ticaret borsasında bilhassa hububat nevinden me- vadın ihracı esnasında çok dik- katli bulunulacaktır.

—o—

Vapurların rekabeti

Vapurcular birliği uzak va- pur postalarının tarife ve nav- lunları üzerinde tetkikat yapa- rak müşterek bir şekil bulmaya çalışmakta idi.

Bu tetkikat bitmiş gibidir. Yakında bir içtima yapılacaktır.

—o—

Hilâliahmer içtimaı

Hilâliahmer heyeti merkezi- yesi dün toplanmıştır. Eminönü şubesinin göstermiş olduğu me saisi takdir olunmuş ve mezkûr şubeye bir beyanname yazılma- sına karar verilmiştir.

Istanbul ikinci icra memurluğundan:

Bir borçtan dolayı mahcuz ve paraya çevrilmesi mukarrer bir adet büyük demir kasa icra kılınan birinci artırma neticesinde talebi muhamme- nesi bulunmadığı cihetle 11-6-930 tarihine müsadif çarşamba günü saat 12,13 Galatada Mehmet Ali paşa hanı derununda ikinci arttırması ya- pılacaktır. Talip olanların mezkûr gün ve saatta mahallinde hazır bu- lunacak memuruna müracaatları ilân olunur

Muhalifler

Fransada kabineye girmiyorlar.

PARİS, 6 A.A. — M. Dala- dier radikal sosyalist fırkasının icra komitesinin heyeti umumi- ye içtimamda radikal sosyalist- lerin bütün cümhuriyetçilerinbir

M. Daladier

liğini temin etmek istediklerini ve fakat sağ cenah ile her ne su- retle olursa olsun teşriki mesai- den ve yeni bir millî bloka iştirakten kat'iyyen imtina edecek- lerini söylemiştir.

Feyezanlar

MADRİT, 6 A. A. İspanya eyaletlerinin bir çoğunda feye- zanlar devam etmekte ve birçok hasarlara sebebiyet vermekte- dir. Bir çok vilâyetlerde mahsul ler mahvolmuştur.

Haydutluk oluyor

PEKİN, 7 A.A. — Hoan'da Pazar günü akşamı bir amerika ı misyoner eşkiya tarafından kaldırılmış ve meçhul bir yere götürülmüştür.

Dahilî harp

ŞANGHAY, 7 A.A. — Mil- liyetçi hükûmet kuvvetlerinin Lunghun demiyolundan çekil- mekte olduğu söyleniyor. Şimal kuvvetleri hiç bir mukavemete uğramaksızın ilerlemektedir. Nankin kıtaatından 2 liva asker düşman tarafına geçmiştir.

Istanbul ikinci icra memurluğundan:

Bir deynin temini için tahtı hacze alınan altı adet maa somya ve yatak karyolalar haziranın onuncu salı günü saat on üçten itibren Çarşuyu ke- birde Sandal bedestanında müzayede ile satılacağından talip olanların müra- caat eylemeleri ilân olunur.

Istanbul ikinci ticaret mahkeme- sinden:

Doyçe Oryant Bankasına mer- hun elli yedi balya anason 10 Ha- ziran 930 tarihine müsadif salı günü saat 10 da İstanbul'da tütün gümrü- ğünde Doyçe Oryant Bankasının de- posunda açık arttırma suretile satıla- cağından talip olanların ayni gün ve saatte mahalli mezkûrda hazır bulun- maları ilân olunur.

Filistin..

Cemiyeti Akvam tahkikatı

CENEVRE, 6 A.A. — İdaterdevlet mümessilleri huzurile ter revlet mümessilleri huzurile son Ağustos ayı zarfında Filis- tinde vukua gelen kargaşalıklar- ın yakın ve uzak sebeplerini tetkik etmiştir. Bundan sonra Yahudilerin muhacereti ve mu- hacir Yahudilere arazi tevzii meselesi ile iştigal edilmiştir.

[Filistinde geçen ağustosta vukubulan kanlı hâdiseler üzeri ne mahallinde tahkikat yapmak üzre bir İngiliz heyeti gönderil- mişti. Tahkikat heyeti aylarca Filistinde kaldıktan sonra bir ra por hazırladı. Bu raporda ağus- tos vekayiinin Araplar tarafın- dan tertip edilmiş olmadığı, Ku düsteki Ağlama duvarı önünde Araplarla Yahudiler arasında çıkan kanlı vekayiin anî surette çıktığı zikredilerek Filistine Ya hudi muhacereti hakkında hükû metin nazarı dikkati celbedili- yordu. Rapor heyeti umumiye itibarile Filistindeki İngiliz ida resinin düzelmesi lâzımgeldiği mahiyetindeydi.

Fakat Filistin'in idaresi Ce- miyeti Akvam tarafından İngil- tereye verilmiştir. Ağustos hâ- disatından sonra Cemiyeti Ak- vam da tetkikata lüzum gördü. Yukariki telgraf Cemiyeti Ak- vama mensup heyetin kaptığı tetkikat hakkında malûmat ve- riyor.]

Şark sınayi ve ticarî Türk Limtet şirketinden:

Balat'ta İskele caddesinde 53- 55 numaralı Yün iplik fabrika- sını işletmek üzre tesis edilen (SAMİ İSMAİL, İBRAHİM ETEM ve şeriki Komandit şirketi) mes- ül ve gayri mesül bilcümle or- takların ittifakile hali tasfiyeye konarak mevcudat ve düyunatı şirketin tasfiyesile iştigal etmek vazifelerine aynı şürekânın ar- zusile şirketimize teffiz edilmiş olduğundan zimematı şirket hakkında malûmatı katiye ve sahihanın istihsali için hali tas- fiyeye giren mezkûr şirketten alacaklı olan hakikî ve hükmî eşhasın zirdeki merkez muame- lâtımıza tarihi ilândan itibaren on gün zarfında eyyamı tatiliye hariç her gün saat on'dan ikiye kadar müracaat eylemeleri lüzu- mu beyan ve Rica olunur.

Istanbul ikinci ticaret mah- kemesinden:

Müflis M. D. Şiriyan Efendiye ait ve açık arttırma suretile masaca satılması mukarrer 6 sandık manifa- tura emtaasına talip olanların 11-6- 930 çarşamba günü saat onda birinci Vakıf Hanında Avukat Şekip Adut Beyin yazıhanesinde hazır bulunma- ları lüzumu ilân olunur.

Harik, hayat, kaza ve otomobil sigortalarınızı
Galatada Ünyon hanında kâin ÜNYON SİGORTASINA
Yaptırınız.
Türkiyede bilâ fasıla icrayı muamele etmekte olan
ÜNYON
kumpanyasına bir kere uğramadan sigorta yaptırmayınız.
Telefon: Beyoğlu - 2002

İSTANBUL VİLAYETİ

DEFTERDARLIK ILÂNATI

SATILIK EV VE DÜKKÂN No. 20, 16 istas- yon sokağı imrahor ilyas bey mahallesi, yedi kule, 4 oda 2 sofa 2 matbah ve sair müştemilât altında 22, 16 numaralı 1 odalı dükkân, hepsi- nin tahmin edilen kıymeti 2 sene ve 2 taksitte verilmek şartile (4360) lira satış muamelesi aleni müzayede usulile 10 haziran 930 salı günü saat 14,30da defterdarlıkta yapılacaktır. (R-188)

Türk umumî tiyatro anonim şirketi

Türk umumî tiyatro anonim şirketi meclisi idaresinin 4 hazi- ran 1930 tarihili kararı mucibince ve 1927 senei hesabiyesine mahsuben, 3 numralı kuponun damgalanması mukabilinde behe hisse senedine 1 Türk lirası tevzi edeleceği ve tediyatın 15 Ha- ziran tarihinden itibaren her gün saat 14 ten 16 ya kadar şirket merkezinde icra edileceği muhterem hissedarana ilân olunur.

Hamiş: Kuponlarla beraber kupun numeroları havi bir bordro tevdi edilmelidir.

Hasan kolonyası: Limon çiçeklerinden

Müstahzar, 90 derecedir. Dünyada mevcut bütün mütemeddin memleketlerin ıtriyat mütehassısları, esans fabrikaları Hasan kolonyasının enfes ve ruhnüvaz kokusu karşısında lâl ve hayran kalmışlar ve bu nefis Şark müstanzarından külliyetli sipariş etmektedirler, Memleketimizin ve ecnebilerin en kibar zevatı Hasan kolonyası istimal etmekte olup daima ve daima sahibini tebrik etmektedirler. Hastalara hayat ve şifa verir, Bayginlik, sinir, heyecan, baş ağrısı, çarpıntı zamanlarında bir hayat arkadaşıdır. Fiatlarda müthiş tenzilât yapılmıştır. 35, 60, 110, 200 kuruşluk şişelerde satılır. Hasan Ecza deposudur.

L·T·PIVER
PARIS

FRANSA ÇİÇEKLERİ
KOLONYA SUYU

EAU DE COLOGNE
AUX FLEURS DE FRANCE

Parfumöri L. T. PİVER A. Ş., İstanbul Şubesi
Şişli Ahmet Bey sokak No. 56. Tel. Beyoğlu 3044

BUYÜK
TAYYARE PİYANGOSU
8. INCİ TERTİP 5. INCI KEŞİDE
11 HAZİRAN 1930
Keşideler; Vilâyet, Şehremaneti, Defterdarlık, İş, Ziraat, ve Osmanlı Bankaları Murakıpları ve halk huzurunda yapılır.
Büyük ikramiye
50.000 Liradır
Her keşidede çıkan numaralar tekrar dolaba konmaz

İnsanın Kıymeti Elbisesine Göredir
Elbisenizi şık ve kusursuz giymek isterseniz en müşkilpesentleri bile memnun edebilen Galata'da Karaköyde Börekçi fırını yanındaki büyük mahallebicinin üstünde kâin
EKSELSIOR
Büyük elbise fabrikasına müracaat ediniz
Kumaşları mükemmel, biçimleri son moda ve fiatlar gayri kabili kıyastır.
Kostümler, pardesüler, Trençkotlar, beyaz ve bej fanilâ pantalonlar ile çocuk kostümleri ve İngiliz biçimi ivit vesaire kadın mantolarının müntahap çeşitleri.
Ismarlama siparişat dahi kabul edilir.

ENO'S "Fruit Salt" meyve tozu 60 senedenberi mide karaciger ve barsakların yardımcısı olmakla müştehirdir. Tuzlu kaynar menbadan istihzar olunan şekersiz, tuzsuz tabii müshildir. Eno's meyvelerin ekser havası nafiasını cami tatlı ve lezzeti lâtiftir.

Sabah ve akşam bir su kadehi derununde bir kahve kaşığı alınır.

"Fruit Salt" ve "Eno" isimlerile etiketi fabrikanın alâmeti farikasıdır

BİLÛMUM ECZANELERDE SATILIR

Emvali metruke müdürlüğünden:
Satılık hane ile Dükkân hissesi

Feriköyünde Ayazma caddesinde kâin iki kat üçer oda birer mutfak ve saire ile bir mikdar bahçeyi ve tahtında 70 numaralı dükkânı müştemil 72 numaralı hanenin üç hisse itibarile Hazineye ait 2 hissesinin bedeli 4 taksitte ödemek üzre 2537 buçuk lirada talibi uhdesinde olup 10-6-930 tarihine müsadif Salı günü saat 14 de pazarlık suretile intacı müzayedesi mukarrerdir. Taliplerin % 7,50 hesabile teminat makbuzlarile İstanbul Millî Emlâk Müdüriyetine müraat eylemeleri.

KARON Alman Kitaphanesi
Beyoğlu Tünel meydanında 523

İktısat vekâletinden:

Çanakkale viâyetinin Biğa kazası dahilinde Hasan efendi çiftliği namıdiğer Abdi ağa çiftliği, Pomak ve Elmalı karyelerinde şimalen Sivri taş tepesinden Kaymakam çeşmesine müstakim, şarkan bu noktadan Molla Osman çeşmesine müstakim, cenuben Molla Osman çeşmesinden Sarıtarla çeşmesine müstakim, garben bu noktadan mebdei hudut olan Sivritaş tepesine hattı müstakim ile mahdut ve mesahai sathiyesi 139 cerip arazide Avukat Ömer Lutfü bey tarafından meydana çıkarılan simli kurşun ve çinko madeninin 99 sene müddetle mumaileyh uhdesine ihalesi icra olunacağından maden nizamnanesinin 36 ve 37 inci maddeleri mucibince bu bapta bir güna itirazı olanların tarihi ilândan itibaren iki ay zarfında Ankarada İktısat Vekâletine mahallinde makamı vilâyete ba arzuhal müracaat eylemeleri ilân olunur.

Matbaa - Muhasip
Matbaa için ehliyetli bir muhasip aranıyor. Şeraitle Galatada Posta kutusu 179 nume oya müracaat?

Matbaa - İdare müdürü
Matbaa işleri iyi bilir ve müşterile te as er hesabatı muntazam bir idare müdürü aranıyor. Şeraitle Galata posta kutusu 179 numeroya müracaat.

Dr. Horhoruni
Beyoğlu Mektep sokak No 35 muayene sabahtan akşama kadar.

Dr. A. KUTiEL
Muayenehane ve tedavii elektrikiye labratuvarı. Karaköy Topçular caddesi 34

Dr. İhsan Sami
Öksürük şurubu
Öksürük ve nefes darlığı için pek tesirli ilâçtır.
Divanyolu SultanMahmut türbesi189

Tayyare Cemiyeti Umumi merkezi reisliğinden: Bursada yapılacak cemiyet ve sinema binası inşaatı kapalı zarfla ve 5 Haziran tarihinden itibaren on beş gün müddetle münakasaya konmuştur. Talip olanların şeraiti anlamak ve ilânları şartnameyi almak üzere 10 Haziran tarihine kadar Ankarada cemiyetin Umumî merkezine müracaat eylemeleri ilân olunur.

Şehremaneti ilânatı

Şehremanetinden; Cihangir yangın yerinde 21-1 adada 503, 532, 391 harita numaralı arsalar arasında 18, 50 metro murabbaında yüzsüz arsanın metro murabbına 3, 5 lira kıymet takdir olunarak satılmak için alâkadarları arasında açık müzayedeye konmuştur. Taliplerin şartnameyi görmek için her gün müzayedeye girmek için ihale günü olan 29Haziran 930 pazar günü levazım müdürlüğüne gelmeleri.

* * *

Şehremanetinden; Aksaray yangın yerinde 388 ve 386 harita numaralı arsalar arasında 14, 55 metro murabbaı arasanın metro murabbaına 3 lira kıymet takdir olunarak satılmak için açık müzayedeye konmuştur. Taliplerin şartnameyi görmek için her gün müzayedeye girmek için ihale günü olan 29 Haziran930 Pazar günü levazım müdürlüğüne gelmeleri.

Jandarma imalâthane müdüriyetinden.

4031 takım kışlık elbise ve 4140 adet serpuş ve 6150 çift dolak biçki ve imaliyesi ile 2969 takım kışlık elbise ve 2860 adet serpuş ve 850 çift dolak nevakısının ikmali kapali zarfla münakasaya konuldu. Münakasa 28-6-30 cumartesi günü saat 14 te Gedik paşada jandarma imalâthanesinde yapılacaktır. Şartname imalâthaneden verilir teklifnamenin tarzı imlâsı şartnamede yazılıdır.

İkinci ticaret mahkemesinden: Müflis Jozef Siyalom efendiye ait olan empermit kâat torbalar 17 Haziran 930 salı günü saat 10 da bilmüzayede satılacağından talip olanların mezkûr gün ve saatte dördüncü vakıf hanında en üst katta 23/24 No lu yazıhaneye gelmeleri ilân o-

Emtâk ve Eytam Bankası İstanbul şubesinden:
Satılık Depo ve Antrepo

Esas No.	Mevkii ve nevi	Senelik kirası lira	teminat mikdarı
13	Galatada Arapcamii Kalafat yeri 92-94-16-18-20 numarali Antrepo ve depo	8160	2650 lira

Balâda muharrer depo ve antrepo peşin para ile ve kapalı zarfla müzayedeye konulmuştur. İhale muamelesi 19-6-930 tarihine müsadif perşembe günü saat 16 da Şubemizde müteşekkil hey'et tarafından icra edilecektir. Taliplerin yevmi mezkûrda saat 16 da şubemize müracaatları.

Türkiye Millî ithalât ve ihracat anonim şirketinden

Şirketin hissedaran heyeti umumiyesi haziranın 22 inci pazar günü saat 14 te Ankarada Anafartalar caddesindeki şirket merkezi binasında alelâde senelik içtimaını aktedecektir. İçtimaa iştirak edecek hissedaranın sahip oldukları hisse senetlerini içtima gününden en az bir hafta evvel şirket merkezine tevdi ederek duhuliye varakası almaları mercudur.

Ruznamei müzakerat:

1 — Meclisi idare raporunun okunması.
2 — Bilânçonun tasdikı ve meclisi idarenin ibrası.
3 — Murakıp raporunun okunması ve yeni murakıp intihabı.
4 — Müddeti hitam bulan ve münhal bulunan meclisi idare azalıklarına yeniden aza intihabı.

Türkiye İş Bankasından:

1 — Ankarada Taşhan Palâs Otelinin arkasında ve Maliye Vekâleti karşısında yeniden inşa edilen kârgir sinema binası sekiz sene müddetle kiraya verilecektir.

2 — Sinema binasının dahili vaziyeti ve istiap haddi berveçhi atidir.

11	Adet	Loca	
267	„	Mevki	Balkon üzerinde
345	„	Birinci mevki	Aşağıda
258	„	İkinci „	„
232	„	Üçüncü „	„

Bir hususi sigara salonu tuvaletile beraber ayrıca her mevkie mahsus olmak üzre 3 sigara salonu.

3 — Teklif zarflarının içine muteber bir Bankanın on bin liralık teminatı muvakkate mektubunu leffetmek icap eder.

4 — Teklifler de icar bedelinin ne suretl ve ne kadar taksitte tediye edileceği ve tediyenin ne tarzda temin edileceği tasrih edilmelidir.

5 — Kiralamaktan başka bir tarzda sinemanın işletilmesi için dahi teklif dermeyan edilebilir.

6 — Talip olanların tekliflerini 1930 senesi Haziran ayının onuncu günü akşamına kadar kapalı zarf ile Türkiye İş Bankası Ankara Merkez Müdüriyetine tevdi etmeleri rica ve ilân olunur.

Kitapmı
Kumbara mı?

Ziraat Bankasına yeni gelen cepte taşınabilir gayet zarif kitap şeklindeki kumbaralardan alarak tasarruf edeceğiniz paraların kârlı faiz ve ikramiyelerinden istifade ediniz.

ZİRAAT BANKASI ŞUBESİ
Bahçekapı Dördüncü Vakıf Han birinci kapı

Darülfünun mübayaat komisyonundan:

Tıp fakültesinin 930 senei maliyesi iptidasından nihayetine kadar bir senelik bilûmum muayyenat listelerinde muharrer diğer yerli mallarından olan ihtiyacat ve levazımı umumiyei saireleri ve Darülfünun idarei merkeziyesile diğer şuabatı ve Eczacı, Dişçi mekteplerinin her nevi mahrukat ve yerli ihtiyacatı saireleri Haziranın yirmi beşinci Çarşamba günü saat 15 te ihale kılınmak üzre kapalı zarf usulü ile münakasaya konulmuştur. Talip olanlar her biri için ayrı ayrı mevcut şartname ve listelerine göre bu bapta malûmat almak üzere her gün öğleden sonra mülga harbiye binasında vaki komisyon kitabetine müracaat etmeleri ve komisyonca teminat akçesi almamıyacağımdan binaen teminatların behemehal bir gün evvel muhasebe veznesine yatırılması ve alınacak makbuzun teklifnamelerle birlikte ihale için tayin edilen müddetten bir saat

HAYAT YOKUŞU

İSTİKBALİNİ DÜŞÜNMEYENLER İHTİYARLIKTA SEFALETE MAHKÛMDURLAR.

NE ARTTIRMALI?

Hayatta muvaffakiyetin en büyük sırrı tasarruftur. Fakat hayat yolunda muvaffakiyetle yürüyebilmek için tasarrufu nasıl ve ne suretle yapmak lâzım geldiğini bilmek icap eder. Kaç yaşındasınız? ihtiyarlıkta başkasına mühtaç olmamak için ne arttırmağa mecbursunuz. Her fert yaşına göre kazancından muayyen bir miktar arttırmalıdır. Bankamız uzun tetkiklerden sonra herkesin işine yarıyan bir tasarruf rehberi hazırlamıştır.

Bankamızdan kumbara alanlara bu rehberlerden bir tane hediye olunur.

TÜRKİYE İŞ BANKASI

Erzak ee Eczai tıbbıye münakasası

Prevetorium müdürlüğünden: Preventoriumun 930 senesi maliyesine ait ihtiyacatı umumiyesinden Ekmek, Et, Sadeyağ, Zeytinyağ, Makarna, Un, Şeriye, İrmik, Şeker beyaz ve kaşar peynir, Süt, kuru ve yaş sebze sair müteferrik erzak, odun, mangal ve kok kömürü, sabun, petrol, kırma saman, kepek, alât ve eczayı tıbbiye, malzemei sıhhiye kapalı zarf usulile münakaşaya konulmuştur. Bunlardan Et ve Ekmeğin altı aylık diğerlerinin de senelik olarak ihaleleri icra edilecektir. Et, Ekmek, sebze ve erzaka talip olanların 23/6/930 pazartesi günü mahrukat hayvan yemi ve eczaya talip olanların da 25/6/930 çarşamba günü saat on beşte Fındıklıda Yüksek mektepler muhasipliğinde münakit komisyonda hazır bulunmaları ve şartnameler almak üzre de Valde Bağında kâin müesseseye müracaatlar ilân olunur.

Yüksek mühendis mektebi
Mübayaat komisyonundan:

Erzakın cinsi	Mıkdarı	Münakasanın tarzı	Münakasanın tarihi	saat
Sade yağ	4500 K.	Kapalı zarf	23 6 930 Pazartesi	14
Yumurta	50000 adet	„	„ „	14,30
Soğan	2000 K.	„	„ „	14,30
Patates	8500 K.	„	„ „	14,30
Zeytin yağı	1500 K.	„	„ „	15
Sabun	2000 K.	„	„ „	15
Zeytin danesi	250 K.	„	„ „	15
Beyaz peynir	1300 K.	„	24 6 930 Salı	14
Kaşar peyniri	1200 K.	„	„ „	14
Pirinç	8000 K.	„	„ „	14,30
Ekmek	61000 K.	„	„ „	15
Şeker	4500 K.	Aleni münakasa	25 6 930 Çarşamba	14
Süt	2500 K.	„	„ „	15
Kâse yoğurtu	2000 adet	„	„ „	15
Un	1800 K.	„	„ „	15,30
Makarna	1500 K.	„	„ „	15,30
Şehriye	300 K.	„	„ „	15,30
İrmik	300 K.	„	„ „	15,30
Çalı fasulya kuru	3500 K.	„	„ „	16
Barbunya fasulye kuru	1000 K.	„	„ „	16
Yeşil mercimek kuru	1300 K.	„	„ „	16
Nuhut	2000 K.		„ „	16

Yüksek mühendis mektebinin Mayıs 931 gayesine kadar ihtiyacı olan yukarda cins ve mıkdarları yazılı erzak münakasaya vazedilmiştir. Hizalarında muharrer tarih ve günlerde münakasaları icra edileceğinden taliplerin bu baptaki şeraiti anlamak için mektep idaresine müracaat ve yemi münakasadan evvel yüzde yedi buçuk teminat akçelerini mektep veznesine tavdi etmeleri ilân olunur.

Akhisar Tayyare C. Ş. Riyasetinden:

Akhisar Tayyare sineması 1 Haziran 930 tarihinden 21 Haziran 930 tarih Cumartesi saat 16 da müzayedei aleniyeile ihale edilmek üzere 21 gün müddetle müzayedeye kanulmuştur. Taliplerin şartnameyi öğrenmek üzere Akhisar, Ankara, İstan-

BİN SÖZ BİR RESİM

GÜNÜN SİNEMASI
Milliyet

PAZAR 8 HAZİRAN 930

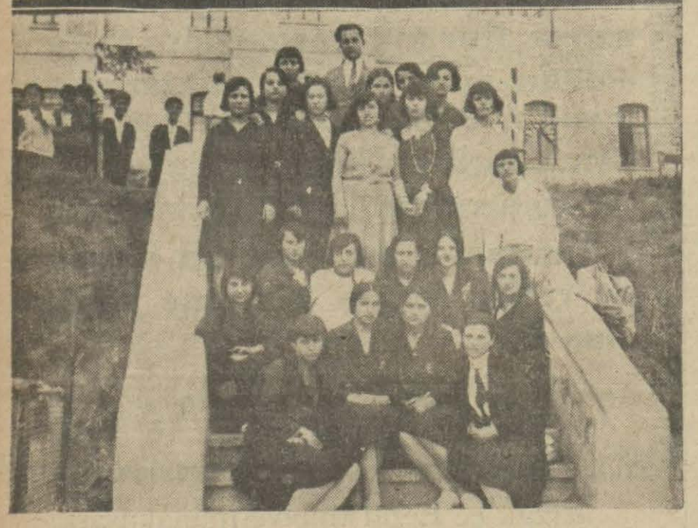

Ankarada İsmet Pş. kız enstitüsünde talebe tarafından hazırlanan sergi dün açılmıştır. Resimlerimizde sergiyi ve sergide eşya teşhir eden kızlarımızı görüyoruz.

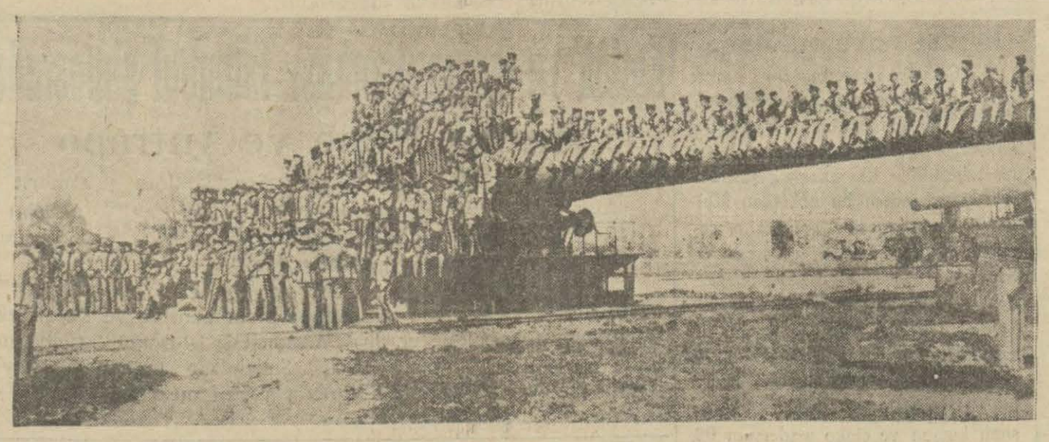

Milletler binnazariye terki teslihat taraftarıdırlar. Bu resimde geçenler Amerikada Abırdin civarında yapılan son topçu talimlerinde tecrübeleri yapılan toplarla tecrübeleri yapan topçuları görüyoruz. Bu resimi gördükten sonra (nerede terki teslihat?) demeğe hakkımız yok m?

Resmimizde İzmir ticaret mektebi izcileri gurup halinde görünmektedir.

PERTEV TUALET PUDRASI

Kadın tualetlerinin lâzımı gayrı müfarıkı cildin teravetinin hamisidir. Fantazi nevilerini en yüksek muhitin tercih en istimal eylemesi nefasetinin en büyük delilidir.

Tahlisiye U. Müdürlüğünden:

Rumeli Tahlisiye mıntakası merkezi olan Kumköy (Kilyos) mevkiindeki Tahlisiye mebanisiyle iskeleye kadar olan yolun Arnavut kaldırımı şeklinde yeniden inşası kapalı zarf usuliyle münakasaya vaz edilmiştir. Bedeli keşfi 16848 liradan ibâret olan mezkûr yolun ihalesi 18 haziran 930 çarşamba günü tam saat 14 te icra kılınacağından taliplerin şartname ve keşifnameleri görmek üzere 17 haziran 930 akşamına kadar Galatada Rıhtım caddesindeki idarei merkeziyeye müracaatları.

Ankara numune hastanesi baştababelinden:

Hastanenin 930 senesi ihtiyaci olan (232) kalem eczayi tıbbiye ile, 176 kalem lâboratuvar ve alâtı cerrahiye, (18) kalem rontken malzemesi 3 Haziran 930 tarihinden 23 Haziran 930 salı gününe kadar yirmi gün müddetle münakasaya konulmuştur. Bunlardan eczayi tıbbiye kapalı zarf usulile ve alâtı cerrahiye ile rontken malzemesi de alenî suretledir. Talip olanlar şartnamesile listesini görmek üzre İstanbulda Sıhhat ve İçtimaî muavenet müdürlüğüne ve Ankarada hastane idare memurluğu ve mutemetliğine ve ihale günü de saat ikide teminatlarile birlikte hastanede müteşekkil komisyona müracaatları.

Balıkesir C. Müddeiumumiliğinden:

Balıkesir hapisanesinin 1-7-930 tarihinden 31-5-931 tarihine kadar on bir ay zarfında lüzumu olan düz kırma undan mamul ekmeğin papalı zarf usulile 3-6-930 tarihinden itibaren yirmi gün müddetle mevkii muameleye vazedilmiş olduğundan şeraiti münakasayı öğrenmek ve tanzim kılınan şartnamenin bir sureti müddeiumumilik daresinde müteşekkil komisyonu mahsusuna müracaat etmeleri ve bu bapta usulen verilecek teklifnamelerin 930 senesi Haziranının yirmi üçüncü Pazartesi günü saat 14 de kadar mezkûr komisyona tevdi etmeleri ve vakti ihalede hazır bulunmaları lüzumu ilân olunur

10,000 kilo kınnap ve 20,000 kilo tonga ipi

Tütün inhisarı Umumî müdürlüğünden

İdaremiz için en kısa zamanda teslim edilmek şartile 10,000 kilo kınnap ile 20,000 kilo mevcut nümuneleri veçhile tongaipi pazarlıkla mübayaa edilecektir. Taliplerin her gün gelip nümuneyi görmeleri ve 14/6/930 Cumartesi günü saat 10,30 da yüzde yedi buçuk teminatı muvakkateleri ile Galatada mübayaat komisyonunda bulunmaları.

Amatörler için

KODAK

Makine ve Filmleri
VELOX kâğıtları

Neticeden daima emin olabilirsiniz

MASCHİNENFABRİK BUCKALL

R. WOLF

LOKOMOBİLLERİ

Şimdiye kadar bütün dünyada

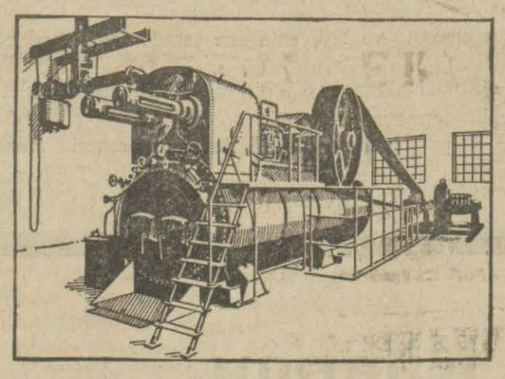

65000 den fazla wolf lokomobili satılmıştır.

8 beygirden 780 beygir kuvvetine kadar bilûmum sanayi için sabit ve seyyar, muhtelif tip ve cesamette.

Her türlü fennî izahat için Türk ve Alman mühendisler fabrikanın Türkiye umum vekili.

AHMEt RÜŞTÜ zade MEHMET HAYRI

İstanbul, Sirkeci Mitat paşa hanı 2 inci kattaki yazıhanesinde Sanayi erbabının emirlerine amadedir.

Telefon: İstanbul 3755-3756. Telgraf: İstanbul Muhayer

BÜYÜKDERE BÜLBÜL PARKI

(Foça Taş menba suyu)

Bu kere Paris ve Mısırdan avdet eden

Kemençec Şehir Aleko Efendi

rüfekasile birlikte her perşembe, cuma ve pazar günleri icrayı ahenk edecektir.

Hafız Ahmet Nevin iştirakile

Kemençeci şehir Aleko
Udi Mehmet
Kanuni Ahmet
Hanendei şehir Yahya
Hanendei şehir Ağyazar Beylerden mürekkep ince saz heyeti

Meşrubat nefis ve ehvendir

Uskdar ve Kadıköy Türk Anonim Su Şirketinden

tahvilât hamillerine ilân

31 mart 1930 tarihinde şirket merkezinde adliyen akdolunan hissedaran hey'eti umumiyesi, şirket tarafından ihraç edilmiş olan tahvilâtın hamillerile bir sureti tesviye bulmak lüzumuna kail olarak bu hususta idare meclisine selâhiyeti kâmile ita etmiş olduğundan mezkûr meclis Ticaret kanununun 429 uncu ve müteakip maddeleri ahkâmına tevfikan tahvilât hamillerini 30 haziran 1930 tarihinde saat 15 buçukta şirketin Kadıköyünde Moda caddesinde'ki idare merkezinde hey'eti umumiye halinde içtimaa davete karar vermiştir.

İçtima ruznamesi bervechiatidir:

1— Üsküdar ve Kadıköy su şirketi idare meclisinin takrirl ve uyuşma teklifatı.

2— Şirket tarafından vuku bulacak teklifatın kabulü veyahut, indelicap şirketle yeni bir sureti hal şeraitini tespit eylemek üzre hey'eti umumiye tarafından iki veya üç mürahhas tayini.

Tahvilât hamilleri bu içtimada hazır bulunarak rey haklarını istimal edebilmeleri için malik oldukları tahvilâtı veyahut mezkûr tahvilâta malikiyetlerini müsbit bir vesikayı içtimadan bir hafta evel şirkete tevdi etmeleri lâzımgelir.

İdare Meclisi

Istanbul Mahkemei Asliye İkinci Ticaret dairesinden:

Mahkemece ilânı iflâsına ve muamelâtı iflâsiyenin (ünyon) suretile tedvirine karar verilen manifatura tüccarından (Vahram Sebuhyan) Efendinin sülüs hissesine mutasarrıf olduğu Beyoğlu'nda Büyükdere caddesinde atik 115 ve cedit 264 numaralarla mürakkam ve üç kıt'a senetle tasarruf olunan kadimen tevsii intikalli ve iki kıt'a arsa maa bahçe ahır ve arabalık elyevm yekdiğerine maklûp olup maa arsa ve bir bap hane ve üç bap dükkânı müştemil ve(Sebuhyan Apartımanı) namile maruf bir bap apartımanın üçte bir hissesinin açık arttırma ile satılmasına ve paraya çevrilmesine karar verilmiştir. Mezkûr apartman her iki taraftaki bahçesile beraber cem'an 1071metro murabbaı araziye malik olduğu gibi apartıman binası 530 metro murabbaı üzerine inşa edilmiştir. İşbu miktarda müflisin şayian işgal ettiği hane dahi dahil olduğu halde mezkûr apartımanın birinci katı dokuz oda bir banyo iki helâ ve bir mutfağı havi olarak 1 ve 2 numaralı daireleri ikinci katı ayni taksimatı havi olarak 3 ve 4 numaralı daireleri ve üçüncü katı ayni taksimatı haiz olan 5 ve 6 numaralı daireleri ve dördüncü katı ayni taksimatla 7 ve 8 numaralı daireleri ihtiva ettiği gibi beşinci katı dahi beşer odalı 9 ve 10 numaralı iki daireyi havidir. İşbu dairelere mülhak olmak üzere ayrıca çamaşırlık ve hizmetçi daireleri mevcuttur. Apartımanın bodrum katında dairelere mahsus odun ve kömür mahallerile kalörifer dairesi ve tesisatı ve kalörifere mahsus kömür deposu ve kezalik apartımanın sağ cephesinde bakkal kolacı ve kunduracı tarafından işgal olunan üç adet küçük dükkân ve zemin katından beşinci kata kadar asansör teşkilâtı ve elektrik ve su tesisatı mevcuttur. Apartıman dairelerinin aylık kiraları 120 lira ile 80 lira arasındadır. İşbu apartıman üzerinde Emniyet sandığı (on bin beş yüz) liralık bir ipotek hakkı iddia etmekte isede bu para mahkemenin ittıhaz edeceği karara göre satış bedelinden ödenecektir. Apartımanın ihtiva etmekte olduğu hane için üçte ikisi kendisine tefviz edilmiş olan mübadillerden Ahmet Tevfik Bey tarafından Beyoğlu Sulh Mahkemesinde izâlei şuyu talep edilmektedir. Arttırma şartları şunlardır:

1 — Satış peşin para iledir.

2 — Şehremanetine ait dellâliye rüsumu müşteriye aittir.

3 — Satışa çıkarılan işbu apartımanın üçte bir hissesine bulunduğu mevki tarzı inşa malzeme itibarile ve tamamına nisbetle (66666) Türk lirası kıymet tahmin ve takdir edilmiş olduğundan bu paranın yüzde onu nispetindeki pey akçesinin mahkeme veznesine tevdi veya temini lâzımdır.

4 — İşbu apatıman hissesini satın almak isteyenler ve daha fazla malûmat almak veya apartmanı gezip görmek arzu edenler işbu bir ay müddet içinde mahkemede müteşekkil iflâs masasına müracaat edebilirler.

5 — Tapo masrafları ve üstünde bırakılmadan sonraki sair vergiler dahi alıcıya aittir.

6 — 7 Haziran 930 tarihinde yapılan birinci arttırmada yirmi bin lira bedelle talip zuhur etmişsede teklif edilen bedel pek dun olduğundan ihaleden sarfınazarla ikinci arttırmanın ilânına karar verilmiştir.

7 — İkinci arattırma 19Temmuz 1930tarihine müsadif cumartesi günü saat 14,30 da adliye sarayında üçüncü katta İstanbul İkinci Ticraet Mahkemesinin iflâs odasında yapılacaktır.

8 — İcra ve iflâs kanununun 119uncu maddesinin 3üncü fıkrasında yazılı olan hak sahipleri mevcut oldukları takdirde evrakı müsbitelerile birlikte yirmi gün içinde masaya müracaat etmeleri lüzumu dahi müddeti mezkûreye tevfikan ve tebliğ makamında olmak üzere ayrıca ilân olunur

LLOYD TRIESTINO

Limanımıza muvasalatı beklenen Vapurlar

(GANJ) vapuru 8 haziran pazar (İtalya ve Yunanistan)dan

(GANJ) vapuru 11 haziran çarşamba (Köstence) den

Yakında limanımızdan hareket edecek vapurlar

(GANJ) vapuru 9 Haziran Pazartesi (Lloyd Ekspres) olarak (Köstence) ye

(CANJ) vapuru 12 haziran perşembe sabahı tam 10 da (Loyd Ekspres) olarak (Pire, Brendizi, Venedik ve Triyeste)ye

(ABAZIA) vapuru 12 haziran perşembe (Burgaz, Köstence, Sulina, Kalas ve İbrail) ye gidecektir.

[COSULİCH Line] kumpanyasının lüks vapurlarına aktarma edilerek Şimali ve Cenubi Amerika limanlarına gitmek için tenzilâtlı doğru bilet verilir.

Her nevi tafsilât için Galatada mumhane (Lloyd Triestino) ser acantesine. Telefon Beyoğlu 2127 vaya Galata sarayında sabık Selânik bonmarşası binasındakı yazıhanelerine. Telefon Beyoğlu: 2499 ve yahut Sirkecide Kırzade hanındaki yazıhanesine müracaat edilmesi. Telefon İstanbul: 235.

Yelkenci vapvrları Karadeniz postası

Vatan vapuru 11Haziran

Çarşamba

akşamı Sirkecir rıhtımından hareketle (Zonguldak İnebolu, Samsun, Ordu Gireson, Trabzon, Sürmene ve Rize) ye azimet ve avdet gidecektir.

Tafsilât için Sirkecide yelkenci hanında kâin acentasına müracaat. Tel. İstanbul 1515

ALEMDAR ZADELER VAPURLARI

Seri, lüks karadeniz postası

Millet vapuru 9 Haziran

PAZARTESİ

günü akşamı saat 18 de Sirkeci rıhtımından hareketle [Zonguldak, İnebolu, Ayancık Samsun, Ordu, Giresun, Trabzon Rize, Mapavri, Pazar, Ardeşen, Viçe ve Hopa) ya azimet ve aynı iskelelerle "Görele, Vakfıkebir ve Ünye ve Sinop „ a uğrayarak avdet edecektir.

Müracaat mahalli: İstanbul Meymenet hanı altındaki yazıhane. Telefon İstanbul 1154

Satılık eczane

Türkiye Eczacıları cemiyetinden;

Kırklareli Vilâyetinin Vize kazasında vefat eden eczacı Feyzi Beyin takriben 1200 lira kıymetindeki eczanesi satılıktır. Taliplerin 10-6-930 Salı gününe kadar Vize kazası icra memurluğunda müteşekkil iflâs idaresine müracaatları.

Zayi mühür: Müftilik muhasip mes'ulüğünden almakta olduğum maaş tatbik mühürümü zayi ettim. Yenisini yapurdım. Kaybolanın hükmü yoktur.

Dersaamdan Kırşehirli Ömer Lütfi

SYRİSEFAİN

Merkez Acentası: Galata köprü başında, Beyoğlu 2362 Şube acentesi: Mahmudiye Hanı altında İstanbul 740

Ayvalık sür'at postası

(Mersin) vapuru 10 Haziran Salı 17 de Sirkeci rıhtımından hareketle Gelibolu, Çanakkale, Küçükkuyu, Edremit Burhaniye, Ayvalığa gidecek ve dönüşte mezkûr iskelelerle birlikte Altunoluğa uğrayarak gelecektir.

Gelibolu için yalnız yulcu alınır yük alınmaz.

İzmir - Mersin sür'at postası

(Konya) vapuru 10 Haziran salı 12 de Galata rıhtımından hareketle Çarşamba sabahı İzmire gidecek ve akşamı İzmirden hareketle Antalya, Alaiye, Mersine gidecek ve dönüşte Taşucu, Anamor, Alaiye Antalya İzmire uğrayarak gelecektir.

TAVİLZADE VAPURLARI

İzmir - Ayvalık postası

Saadet vapuru

Her Pazartesi saat 17 de Sirkeciden hareketle Gelibolu, Çanakkale, Edremit, Ayvalık, Dikili ve İzmir iskelerine azimet ve avdette Dikili ve Çanakkaleye uğrayarak İstanbula muvaselet eder.

Yolcu bileti vapurda da verilir.

DİKKAT: Edremit yolcuları trene yetiştirilir.

Adres: Yemişte Tavilzade biraderler telefon İstanbul 2210

SADIKZADE BIRADERLER VAPURLARI

KARA DENIZ MUNTAZAM VE LÜKS POSTASI

Sadıkzade

vapuru 8 Haziran **PAZAR**

günü aksamı Sirkeci rıhtımından hareketle (Zonguldak, İnebolu, Samsun, Ünye, Ordu, Giresun, Görele, Vakfıkebir, Trabzon, Sürmene ve Rize iskelelerine azimet ve avdet edecektir.

Tafsilât için Sirkecide Meşadet hanı altında acentalığına müracaat. Telefon:İstanbul 21

BARTIN hattı Lüks Ekspres postası

Aydın vapuru 9 Haziran **Pazartesi**

Sirkeci'den hareketle Ereğli, Zonguldak, Bartın, Kurucaşile ve Cideyeazimet ve avdet edecektir.

Tafsilât için Sirkeci salonu karşısında Mizan oğlu han No: 2 Telefon İstanbul 354

Mes'ul müdürü Burhaneddin