CUMARTESİ
7 HAZİRAN 1930
5 inci sene, No 1551
NUSHASI 5 KURUŞTUR

Milliyet

Başmuharriri: Siirt Mebusu MAHMUT

BUGÜN

2 inci sahifede :
1— Mısırda Mehmet Ali
2— Harici ve Son haberler
3 üncü sahifede
1— Ziraat enstitülerine alınacak talebe
2— Üzümlerimize Fransada mahreç temin edildi
3— Mısır seferleri
4— İstanbul cuma günleri nasıl eğleniyor?
4 üncü sahifede :
1— Felek : Haftanın yazısı
2— Dil işleri
3— Hikâye
4— Roman

Haydar Rifat B. davasına bugün devam edilecek

Teslihat yarışı

Beynelmilel hayatı tanzim teşebbüslerinde ne kadar tedbir ve ihtiyat ile hareket etmek lâzım geldiği Londra deniz konferansının akibet ve neticelerinden tamamen anlaşılmaktadır. Zemin ve imkân hazırlanmadan her hangi bir gaye uğrunda atılmak istenilen adımlar bir terakki değil bir ricat vesilesi teşkil ederler. Çünkü sukutu hayale uğrıyan milletler bugünün imkânsızlığını yarının ihtimallerinden ayırt edemiyecek bir bedbinliğe kapılarak yeni bir tecrübeye kolay kolay rıza gösteremezler. Bu haleti ruhiyeden hiç şüphesiz tahakkuku arzu edilen ideal kadar şimdiye kadar elde edilmiş olan sulh ve medeniyet menfaateri de müteessir olur.

Deniz silâhlarının tahdidi maksadile büyük bir ümitle toplanmış olan Londra konferansı, son vaziyetten anlaşılıyor ki, tahditten ziyade tezyide hizmet eden bir amil olmuştur. Elde edilen neticeler, ki zaten İngiliz Başvekilinin Amerika seyahatinde temin edebildiği şeylerdi, hiç bir tarafı tamamen memnun edememiştir. Mac Donlad kabinesi mevkiini tahkim edebilmek için bütün muvffakıyet şansını Londra konferansına bağlamıştı. Anglo - Sakson nüfuz ve tesanüdünü son haddine kadar kullanarak müsbet bir neticeye varmak istedi. Fakat Avrupanın sade ve basit bir formüle raptı imkânı olmıyan vaziyeti buna müsade etmedi. Fransız - İtalyan davası, Sosyalist Başvekilin ümitlerinden daha kuvvetli bir surette vaziyete hâkim oldu. Şimdi Avrupanın siyasî muvazenesi yeni bir rejimin açtığı yeni bir yolda yeni bir tekâmül seyri takip etmektedir. Fransız ve İtalyan donanmalarının müsavatı esası müstakbel Avrupanın simasına kendi damgasını basacak en kuvvetli bir hareketi siyasiyedir. İtalya çok şiddet ve enerji ile vazettiği davasını yalnız sözde bırakmak niyetinde değildir. İtalya bahriye bütçesinin müzakeresi münasebetile gerek hükûmetin, gerek meclisin almış olduğu vaziyet ve son mahrî siparişler bunu kat'î surette göstermektedir. Yarın İtalyayi takiben diğer devletlerin de aynen: "insanî sözler güzeldir, fakat top ve donanma daha güzeldir„ diyeceklerine şüphe yoktur. Nitekim Londra konferansında bir taahhüt altına girmiş olan Japonya da bu taahüdün aleyhine kuvvetli bir cereyan uyandırmıştır. Deniz erkânı harbiyesi âzasından bir Japonun konferans mukarreratından müteessiren intihar etmesi cereyana daha mistik bir kuvvet vermiştir. Japonyanın deniz ve kara kuvveterinin âlî otoriteleri hükûmet aleyhinde harekete geçmişlerdir. İngilterede de Muhafazakârlar ayni sebepten hükûmeti sıkıştırmaktadırar. Akdenizdeki kuvvetlerin muvazenesi meselesine hiç bir suretle lâkayt kalamıyacak olan İngiltere vaziyeti yeniden mütalea etmek mecburiyetindedir. Fransa, İtalyan donanmasının her tonluk ilâvesine ayni suretle mukabele etmek azmindedir. Yeni bir yarış, yeni bir vaziyet.. Buna karşı birlik ve saire.. teklifleri ne netice hâsıl edebilir?

ZEKİ MESUT

Gazi Hz. nin hemşireleri Bursada

Gazi Hazretlerinin hemşireleri Hatiçe Hanmefendi evvelki gün Bursaya giderek Çekirge caddesindeki Gazi köşküne inmişlerdir.

Baro tatili

Baro temmuzda yaz tatili yapcaktır. Bu münasebetle Baro azası Avrupayi merkezî arasında bir sevahat tertip edecektir.

H. Rifat Bey davası bugün görülecek

İstinabeler okunacak ve H. Galip ve Nâzım

Beylerin şahadeti dinlenecek

Mahkemenin davayı bir iki günde bitirmesi pek muhtmeldir.

Bugün Haydar Rifat Beyin muhakemesine devam edecek olan ankAra asliye hâkimleri

Adliye Vekili Mahmut Esat Bey tarafından avukat Haydar Rifat Bey aleyhine ikame olunan iftira, hakaret ve tehdit davasına bugün öğleden sonra Ankara asliye mahkemesinde devam edilecektir. Bu günkü celsede Basatın tahliyesi ve gazeteciler davasının Bursaya nakli meseleleri hakkında İstanbul müddei umumisi Kenan ve Kadriye H. melesi hakkında Bandırma ağır ceza mahkemesi reisi Hikmet Beylerin istinabe suretile alınan ifadeleri okunacak ve Kadriye H. davasının beraetle neticelenmesi hakkında tedbirler alındığından ve bu davayı kabul etmesi İzmir müddei umumisi Hasan Safyeddin Bey tarafından avukat Galip Hikmet Beye söylendiği bir ihbarnamede yazılı olduğundan şimdi Ankara da bulunan Galip Hikmet B. şahit sıfatile dinlenecektir.

Bundan başka irtişa meselesinde bazı zevata para verildiğinin ikrar ettirilmesi için irtişa maznunları üzerinde tesir ve tazyık yapıldığı hakkındaki ihbar üzerine elyevm müfettiş olan sabık müstantik Nâzım Beyin de şehadetine bu celsede müracaat olunacaktır.

Haydar Rifat B. in Ankara müddei umumisi Ekmel Beye gönderdiğini yazdığımız yeni ihbarname ile gene Ankra asliye mahkemesine irsal ettiği istidanın okunmaları muhtemeldir.

Haydar Rifat B. vekil gönder memiş olduğu takdirde duruşmağa mahkemece evvelce verilen karar dairesinde ğıyabında devam olunacaktır.

Bu takdirde mahkemenin bu gün yahut yarın bu davayı intaç etmesi müsteb'at değildir.

Mahkûmiyet müdetini ikmal etmek üzere bulunan avukat Haydar Rifat Beyle dün bir muharrimiz hapisanede görüşmüştür. Dün ziyaret günü olmak münasebetile Haydar Rifat B. Kızları ve refikasile birlikte hapisane sertebabetine mahsus olan odada uturmakta idi.

Mumaileyh evvelâ bir şey söylemek istememiş ve bilâhara şu beyanatta bulunmuştur.

"— Rica ederim, mazur görünüz. Bir şey söylemiyeyim. Bugün, yarın tahliye edileceğimi zannediyorum. O zaman dışarda uzun uzun görüşürüz.

Tahliyemi bekliyorum. Baro da içtima ederek karar verdi. İcap eden teşebbüsatta bulunacak.„

Himayei Hayvanat Cemiyetinin bir senelik faaliyeti..

Cemiyet İzmirden baska üç büyük sehirde daha şube açıyor

Dün Himayei Hayvanat Cemiyetinde verilen çay ziyafeti

Hayvanları himaye cemiyeti dün azalarına Osman Beydeki merkezinde bir çay ziyafeti vermiştir.

Bu çayda hariçten davetliler de bulunmuş, kendilerine cemiyetin hastanesi gezdirilerek malûmat verilmiştir.

Cemiyet bu sene zarfında İz-

(Mabadi dördüncü sahifede)

Son safha

Türk - Yunan müzakeratı

Netice, yarına kadar taayyün edecek

Atina 6 (Hususî) — Ankara da Türk-Yunan müzakeratının pazar gününe kadar kat'î bir safhaya girmesi bekleniyor. Türk teklifatı hakkında Ankara Yunan sefirinin verdiği malûmat kendisine talimat gönderilmesi için kâfi. Türkiye mübadil emlâk meselesi hakkındaki teklifi kabut ettiği ve bitaraflarda hakemliği kabul etmediği takdirde Yunanistan bu emlâkin takribî bir surette takdiri kıymeti için başka bir şekil irae edecektir.

Bitaraf mübadele reisi M. Pivas

Atina gazetelerine göre Yunan hükûmetinin Türkiyenin diğer tadilât tekliflerinde ısrar edip etmediğini öğrenmek istemesi itilâfın yeni müşkilât çıkmadan husulünü arzu ettiğinden ileri geliyor. İstanbuldaki muhtelit mübadele komisyonunun alâkadar bürosuna gayri mübadil rumların şehremaneti hududu haricinde kalan emlâkları listesini tanzim için emir verilmiştir. Bunlara Türk- Yunan itilâf projesi mucibince takasa dahil bu mülklerine mükabil 150,000 isterlin tevzi edilecektir.

C. Guro

Bursadan Yalova tarikile İstanbula geldi

Ceneral yarın Çanakkaleye gidiyor

Misafirimiz Ceneral Guro Ankaradan ekspresle Karaköy'e kadar gelmiş ve oradan otomobille Bursaya gitmiştir.

Bursanın tarihî yerlerini gezen Ceneral öğleden sonra otomobille Yalova'ya gelmiştir. Ceneral dün gece Yalovaya gideriłen hususî vapurla geç vakit şehrimize dönmüştür.

Ceneral Guro

Misafirimiz maiyeti erkâni- le ve Seyrisefainin Marmara vopurile yarın sabah Morto limanına giderek Seddülbahirde karaya çıkacak ve orada Fransız ölüleri için inşa edilen abidenin resmi küşadını yaptıktan sonra Türk ve İngiliz mezarlıklarına birer çelenk koyacak ve İstanbula dönerek 10 Haziranda ekspresle Parise hareket edecektir.

Seddülbahir Fransız abidesinin resmi küşadında Tadla vapurile gelmekte olan maruf Fransız edibi M. Klod Farer'le vaktile Çanakkalede harp etmiş olan 600 küsur Fransız bulunacaktır.

Fransız sefiri beyanı memnuniyet ediyor

Fransız sefiri Kont dö Şambron dünkü ekspresle şehrimize gelmiştir.

(Mabadı üçüncü sahifede)

Dünya cenneti

Güzel Yalova

Gazateciler ve Doktorlar dün kaplıcaları gördüler ve sarfedilen himmeti takdir ettiler

Dün , Sevrisefain idaresi, gazeteciler ve doktorlara Yalovada mükellef bir ziyafet verdi.

Sabahleyin saat 9,30 da Tophane rıhtımından hareket eden hususî vapuru, davetliler çok evvelden doldurmuşlardı.

Doktorlar, hastalarına tavsiye için, şimdiye kadar müteaddit tetkik ve tahlillerde hassai şifaiyesi tesbit edilen kaplıca sularını yakından görmeğe gidiyorlardı. Gazeteciler, büyük bir himmetle memleketin bir köşesinde vücut bulan bu minimini dünya cenneti, zürüt Yalovayı, karilerine anlatabilmek için davete şitap etmişlerdi.

Hulâsa, dün, doktor ve gazeteciden mürekkep bir kafile Yalovayı gezdi, kaplıcalarını yakından tetkik etti. Seyrisefain idaresinin ve bilhassa müdür Sadullah Beyin himmetile az zamanda alınan neticeyi takdirlerle karşıladı.

Davetliler, Yalova kasabasından hususî otobüslerle kaplıcalasa götürmüşlerdir. Öğle yemeği büyük lokantada yenmiştir. Yemeği müteakıp, doktor - ve gazetecilere parti parti kaplıcaların her tarafı gezdirilmiştir. Her hastalığın müteahassısı, hastalarına tavsiye için, kaplıcaların havasında, suyunda, mevkiinde ayrı ayrı evsaf ve meziyetler görmüşlerdir.

Davetliler çok güzel geçen bir günden sonra geç vakit Yalovadan dönmüşlerdir.

Klod Farer

Türk muhibbini karşılamak için hazırtıklar yapılıyor

Eski Fransız muharipleri ile beraber Çanakkalede Fransız mezarlarını ziyarete gelescek olan Türk muhibbi Klod Farerin şehrimizde ne kadar zaman kalacağı malûm değildir.

M. Klod Farer

Maamafih Klod Farere lâzım gelen misafir perverliğin ifası için hazırlıklar yapılmaktadır.

Son dakika

Kibrit mukavelesi parfa edili

Ankara, 6 (Telefonla) — Bu akşam Maliye Vekâletinin kibrit inhisarını işletmek isteyen grup murahhslarile Maliye müdiranı arasında bir içtima akt edildi. Bu içtimada hazırlanmış olan mukavele son defa tetkik edildi ve maliye vekilinin imzasile parafa edildi. Yarın mukavele kâtib adil huzurunda imza edilecek ve tasdika dair olan kanun sür'atle meclise sevk edilecektir.

Meclisin tatili

Ankara, 6 (Telefonla)— Meclisin tatilinin çarşanbaya kalması muhtemeldir.

Sanayi Birliği kongresi çok hararetli olacak!

Bugünkü içtimada fabrikalara muavenet edilmesi takriri müzakere edilecek..

Takrir, İstanbul fabrikatörleri tarafından müştereken imza edilmiştir.

Sanayi Birliği Reisi Süreyya Pş. ile fabrikalarımızdan birinin dahili

İstanbul sanayi birliği kongresi bugün saat 14 te toplanacaktır.

Sanayi birliğinin bu içtimaının çok mühim ve hayli münakaşalı olacağı tahmin edilmektedir.

Birliğin içtimaında yeni sene heyeti idare intihabatı yapılacaktır. Mevcut kanaate göre İstanbul meb'usu Süreyya Paşanın riyasetinde olan geçen sene ki heyeti idare aynen ipka edilecektir.

Kogrenin en mühim kısmı bütün İstanbul fabrikatörlerinin imza etmiş olduğu bir takririn müzakeresi olacaktır.

Bu takrirde İstanbul fabrikaları acilen hükûmet tarafından himaye edilmediği takdirde vaziyetlerini kurtaramadıkları kapılarını kapamak ve tatili faaliyet etmek mecburiyetinde kalacakları kaydedilmektedir.

İstanbul Milli Sanayi Birliği heyeti idaresi namizet lisetesini neşrediyoruz:

1 — Reisi evvel: İstanbul meb'usu Süreyya Paşa İpkaen
2 — Umumî Kâtip: Nazmi Nuri Bey. İpkaen
3 — İkinci Reis: Kâzım Ziya Bey. Kurdelâ fabrikası. İpkaen
4 — Aza: Ahmet Bey deri fabrikatörü. İpkaen.
5 — Aza: Atıf Bey Süreyya Paşa fabrikası müdürü. İpkaen
6 — Aza: İsmail Hakkı Bey debagat fabrikası, İpkaen
7 — Aza: Tevfik Bey sabun fabrikatörü. İpkaen
8 — Aza: Selim Bey Bakırköy yağ fabrikatörü. İpkaen
9 — Aza: Hulki Bey Paşabahçe ispirto fabrikası. İpkaen.
10 — Hasan Âli Bey değirmen fabrikası. İpkaen
11 — Aza: Mustafa Hayri Bey trikotaj fabrikası. İpkaen.
12 — Aza: Alâeddin Bey, klişe fabrikası.İpkaen

İhtiyat aza

Mehmet Ali Bey, Mensucat fabrikatörü.
Dilber zade Şevket Bey trikotaj fabrikatörü.
Cemil Bey Çorap fabrikatörü.

Fenerbahçe futbol şampiyonu oldu

Lik maçları dün bitti, Fenerbahçe, Istanul Sporu 6-1 mağlûp etti..

Dün Taksim stadyomunda lik maçlarının sonucuları yapıldı. İstanbulspor- Fenerbahçe ikinci takımları arasında yapılan maçta İstanbulspor rüzgâr altında oynamasına rağmen, ilk devre 0-0 bitti. İkinci devrede Fener rüzgâr altında oynadığı halde gene hâkimiyeti muhafaza ederek İstanbulsporun bir goluna mukabil üç gol yaparak maçı3-1 kazandı.

İkinci takımların şanpiyonluğunu Galatasaray kazanmış olmaktadır.

Fenerbahçe-İstanbul Spor birinci takımları maçında rüzgâr altına Fenerbahçe düştü. Böyle olmasına rağmen ilk sayıyı Fener yaptı. Kalecinin uzaktan çekilmiş bir şute mâni olmayışı, Fenerin büyük bir farkla galip geleceğine alâmetti. Maamafih büyük bir gayretle oynıyan İstanbulsporlular ilk devrede Fenerin başka sayı yapmasına meydan vermedikleri gibi Fenerin sayısından üç dakika sonra müsavatı temine muvaffak oldular. İlk devre, bu suretle 1-1 be

(Mabadı dördüncü sahifede)

Istanbul şampiyonu Fener kaptani Zeki ile birkaç oyuncusu

"Milliyet,,in tarihî tefrikası: 2

Artık kimseyi tanımıyor!

Padişahın yolladığı "paşa,, ları gerisi geriye yolluyordu..

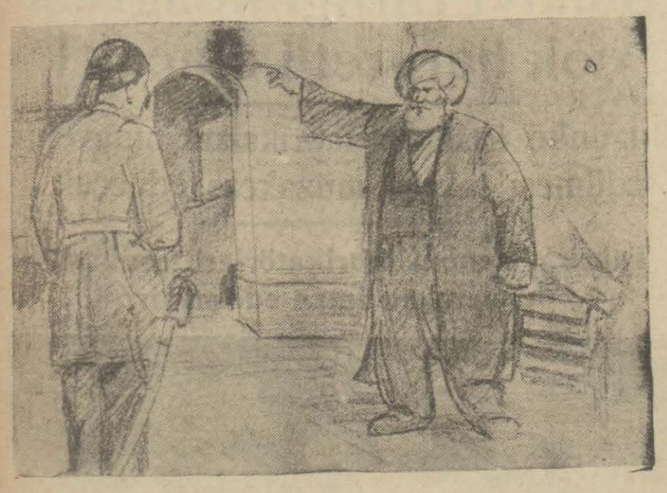

Memlûkler arasında

Memlûklerin o zaman iki reisi vardı. Osman Bardisî ile Mehmet Elfî.

Elfî İngilizler tarafından Londraya çağırılmış, Londra hükûmeti bu reisin nüfuzundan istifade için kendisile müzakereye girişmişti.

Mehmet Ali, Osman Bardisî ile birleşti. Mısırda Mehmet Hüsrev Paşa namındaki hidive karşı bu adamla birlikte mücadeleye girişti.

803 te Mehmet Ali Dimyatta Hüsrev Paşa ile ettiği müsademede hidivi esir etti, kendisini esir olarak Kahireye getirdi. Babıalî bunun üzerine Mısıra başka bir hidivi tayin etti: Ali Cezayirli Paşa... Lâkin yeni hidiv. de selefinden daha bahtiyar olmuş değildir. Çünkü Ali Cezayirli Paşayı, Memlükler ile Arnavutlar birlik olarak öldürmüşlerdir.

Fakat bir müddet sonra Osman Bardisînin rakibi olan diğer Memlük beyi Mehmet Elfî Londradan Mısıra döndü. Hükûmeti ele geçirmek için yukarı Mısırda hazırlanmağa başladı. Buna mukabil harekâta geçen Bardisî kendi askerine para verecek halde değildi. Askere para tedarik etmek için ahaliden zorla para toplattı. Nihayet bundan bıkan halk kendisini Kahireden çıkarmıştır. Bardisî için artık bir daha Kahireye girmek imkânı hâsıl olamamıştır.

Mehmet Ali bu suretle yalnız kaldı. Babıalî bu vaziyet üzerine Mısıra hidiv olarak 804 e Hurşit Paşayı gönderdi. Hurşit Paşa her şeyden evvel askere para vermek lâzım olduğunu görüyordu. Yeni hidivin Arnavut askerine hiç itimadı yoktu. Onun için ahali üzerinde türlü türlü eziyetler yapan askerlere istinat mecburiyetinde kalıyordu. Çok geçmeden Hurşit Paşa selefi olacak Mehmet Alinin Mısır halkı tarafından bu vazifeye intihap ve tayin edildiğine dair kendisine gelen heyete şu cevabı verdi:

— Beni buraya padişah yolladı. Mısır hidivisi benim. Felâhların beni azletmelerini hiç bir suretle tanımam!

Hurşit Paşa bundan sonra Kahire kalesine kapandı müdafaaya karar verdi. Maiyetinde 500 kişilik bir kuvvet vardı.

O gün başta ulema olduğu halde Kahire ahalisi silâhlanarak Özbekiye meydanına toplanmıştı. Bu suretle teşkil edilen kuvvetler kaleyi muhasara ve topa tuttu. Seyid Ömer Mekrem şehirde asayişin bozulmamasına bilhassa itina etmiş ve halkı Hurşit Paşa aleyhine azamî derecede tahrik ve teşvik etmişti.

İki taraf bu suretle biribirlerine karşı ateşe devam ede dururlar bu sırada İstanbuldan Mısıra bir memuru mahsus gelmiş ve ulema ile halk tarafından Hidiv olarak tanınan Mehmet Ali'nin memuriyetinin padişah tarafından da tasdik edildiğine dair bir ferman getirmiştir.. Bu suretle 805 senesi temmuzunun 9 uncu günü Mehmet Ali Paşa resmen Mısır Hidivi olmuştur.

Hurşit Paşa artık Mısırdan çıkmağa mecbur olmuş, gitmişti.

Mısırı Memlûklerden istifade ederek ele geçirmek istiyen İngilizler Mehmet Ali'nin Hidiv olması karşısında lâkayt kalmamışlardır. Onun için Babıalîyi tazyik ederek Mehmet Aliyi Selânik Paşalığına tahvil ettirmek için padişahtan irade çıkartmışlardır. Babıalî de Mısırda kendi reyi hilâfına Hidivlik makamına getirilmiş kuvvetli bir Paşanın bulunması yerine Memlûklerin kalmasını tercih ediyordu.

PADİŞAH ile HİDİV

İşte bu andan itibaren Sultan Mahmut ile Mehmet Ali arasında daimî bir itimatsızlık hüküm sürmeğe başlamıştır. Sultan Mahmut Mehmet Aliyi daima zayıf düşürmek istemiş, Mehmet Ali de Babıalının uğradığı her türlü müşkilâttan istifade ile kendine Afrika ve Asyada bir imperatorluk kurmayı düşünmüştür.

Mehmet Ali mevkiinin kuvvetinden emindi. Bir taraftan Mısır ahalisinin, diğer taraftan maiyetindeki Arnavutların müzaheretlerine güvendiği için padişahın iradesine karşı gelmiş, bunun üzerine padişah ta Mehmet Alinin Hidivliğini yeniden tasdik etmekten başka yapacak bir şey bulamamıştır.

Arnavutların vaziyeti

Yalnız parasızlıktan dolayı Arnavutların Mehmet Aliye karşı isyan etmesi tehlikesi vardı. Bunun için halktan, zenginlerden para topladı. Bu suretle temin ettiği varidatla Arnavutların sadık kalmalarını temin ettikten sonra mevkiini bir kat daha kuvvetlendirmiş oldu.

Hele Memlûklerin reisleri olan Bardisî ile Elfî'nin biribirini takiben ölmeleri Memlûkleri bir kat daha zayıf düşürmüştür. Bundan istifade eden de Mehmet Ali olmuştur.

İngilizler ve Mısır

Fakat İngilizer Mısırı ele geçirmek hususundaki emellerinden bittabi vaz geçmiş değillerdi. Daha 801 de İngiliz Hükûmeti Babıâlîye bir muahede sureti teklif etmişti. Bu muahedeye göre Memlûkler himaye ediliyor, Mısırdaki askerin İngiliz zabitleri tarafından tensik edilmesi lâzımgeliyordu. Fazla olarak bu muahede Mısırda teşkil edilecek muntazam kuvvetlerin başkumandanlığını da bir İngilize tevdi etmek icap ediyordu.

Mehmet Ali için en büyük tehlikeyi müstakbel bir İngiliz istilâsı teşkil edecekti. Bu tehlike 807 de kendini filen gösterdi. O sene martın 17 inci günü İngilizler İskenderiyeyi işgal ettiler. Fakat ahali buna karşı galeyan halinde olduğu gibi diğer taraftan Memlûkler de İngilizlere ciddî bir yardımda bulunamamışlardır. Bu işe yerli halkın müzaheretini ümit eden İngilizleri büyük bir inkisarı hayale sevketmiştir. İngilizlere karşı azamî mukavemet göstermiş olduğu halde Karaya çıkarılan 1400 kişilik kuvvet hezimete uğradıktan sonra İngilizler yeniden sevkiyat yapmayı istedilerse de Elhamed mevkiinde yeni bir hezimete daha uğramışlardır. Ahali o kadar gayrete gelmişti ki İngiliz toplarının üzerine atılan ve bittabi parça parça olan fedakârlar az değildi. Nihayet İngiliz hükûmeti, Mısırı ele geçirmenin pahalıya malolacağını hesap ederek bu maksadın husulünü münasip zamana bıraktı.

Çekilip gidiyorlar

Altı aylık işgalden sonra İngilizler 14 Eylûl 870 de İskenderiyeyi tahliye ettiler. Ozamana kadar Kaptan paşa denilen bir askerî vali tarafından idare edilen ve doğrudan doğruya Babıalîye merbut olan İskenderiye, İngilizler çıkıp gittikten sonra Mehmet Alinin idaresi altına geçmiş oluyordu. Maamafih idarede birlik tesis edebilmek için Yukarı Mısırı da ele geçirmek lâzımgeliyordu.

(Bitmedi)

HARIÇTEN ALDIĞIMIZ HABERLER

İngiliz meb'usları yarışlarda..

Hükûmet Parlâmentoda ekalliyette kalmıyacak.

Nümayiş

Hindiçinî hâdisatı mühim!

Paris, 6 (A.A) — Maten gazetesi, Annamda kâin Dalattan istihbarına göre, Cholon vilâyeti dahilinde kâin iki kasabada 5-6 haziranda kanlıarbedeler olmuştur. Annam muhafız kıtaatı 2,00 kişiden mürekkep olan nümayişçiler grupu üzerine ateş etmiştir. 2 maktul 17 yaralı vardır.

[Hindiçinî de geçenlerde çıkan karışıklıklar henüz unutulmamıştır. Şimdi yeniden bir takım hâdiseler çıktığı haber veriliyor. Hindiçinî de komünist propagandası yapıldığı söyleniyor. Fakat bu nümayişlerin daha ziyade millîcilik cereyanının neticesi olduğu da söyleniyor.

Geçen hâdisatta ön ayak olanlara karşı şiddetli davranıldı. Sonra Pariste bulunan Hindiçinî talebesi bir nümayiş yapmışlardı. Bunun üzerine nümayişçiler muhakeme edilmek üzere bir vapura bindirilerek Hindiçiniye yollandı. Fransız Parlâmentosunda dün Hindiçinî vekayiî hakkında hükûmetten istizah edilecektir. Buna ait telgraflar bugün gelecektir.]

Saigon, 6 (A.A) — Endopasifik ajansına nazaran, Bolşevik lâvhalarını hamil bir çok eşhastan mürekkep bir takım guruplar, haziranda biribirini müteakip Bahordaki polis kıtasına ve sonra da Hokmon kasabasına hücum etmişlerdir. İlk noktada bir telef ve bir yaralı, ikinci noktada da iki telef yedi yaralı vermişlerdir.

Parlâmentoda

Paris, 6 (A.A) — Meb'usan Meclisi Fransanın beynelmilel divanı adalete iştiraki hususunu muhalefetsiz kabul etmiştir. Meclis bunu müteakip umumî hakem misakının müzakeresine başlıyacak ve bundan sonra da Hindicinî vak'aları hakkındaki istizah takrirleri müzakere edilecektir.

Şiddetli sıcak

Londra, 5 (A.A) — Nevyorktan gazetelere verilen haberlere nazaran müttehidei Amerikanın muhtelif mıntakalarında bir sıcak dalgası hüküm sürmektedir. Şimdiye kadar, 12 kişinin sıcaktan telef olmuş olduğu bildiriliyor.

Gümrük tarifeleri

Washington, 6 (A.A) — Mümessiller meclisi bütçe encümeni reisi M. Hawley Amerikan tarifeleri hakkındaki yeni kanun lâyihasının tatbikına karşı mukabele bilmisle kalkışmakla ecnebi milletlerin hiç bir istifade temin edemiyeceklerini beyan etmiştir.

Müşkülât

Amele hükûmetinin vaziyeti

İngilterede Mac Donald kabinesi yeniden bir takım müşkülâta maruz kalmıştır. En ziyade işsizlik meselesinden çıkan müşkülâtla karşılaşan amele hükûmeti son harftalarda hayli sarsılmıştır. Aşağıdaki telgraf parlâmentoda kömür madenleri lâyihasının müzakeresi esnasında şimdiye kadar hükûmet lehinde bir vizyet almış olan liberallerin şimdi Mac Donald kabinesi aleyhine geçtikleri anlaşılıyor. Malûmdur ki Mac Donald hükûmeti parlâmentoda mutlak bir ekseriyete istinat etmiş değildir. Eğer muhafazakârlar ile liberaller birleşirse amele hükûmeti ekalliyette kalabilir.

Maamafih şimdi kömür lâyihasının tekrar müzakeresinde muhafazakâr âzanın, hükûmeti korkutacak bir ekseriyet teşkil edemiyecekleri haber veriliyor.

Çünkü muhafazakâr meb'usların çoğu İngilterenin meşhur at yarışlarında bulunmak için parlâmentoya gelmiyorlar. Bu takdirde hükûmet ekalliyette kalmaktan kurtulacaktır.

Londra, 5 (A.A) — Avam kamarasında lortlar kamarasından gelmiş olan kömür madenleri kanun lâyihası müzakere edilmiş ve neticede 22 reye karşı 252 reyle ihracatın teshiline dair olan maddenin tekrar lâyihaya ithal edilmesi kabul edilmiştir. Liberaller, hükûmet aleyhine rey vermeğe karar vermiş olduklarından hükûmetin bir muvaffakıyetsizliğe duçar olması mümkün görünüyordu. Fakat gazeteler, Epson Derby

M. Mac Donald

yarışları münasebetile bir çok muhafazakârların kamarada mevcut bulunmadıklarını kaydetmektedirler.

İşsizliğe karşı

Londra, 5 (A.A) —Sabık müsteşarlardan M. Vernon Hertshorn, mührühas lortluğu vazifesini kabul etmiştir. Mumaileyh, M. Mac Donald'ın işsizliğe karşı açacağı mücadelede sağ kolu olacaktır.

İngiliz İmparatorluğu

Londra, 6 A.A) — İmparatorluk matbuatı konferansında bir nutuk irat etmiş olan M. Lloyd George, imparatorluğu teşkil eden genç milleterin müsavat ve istiklâlininbugün bir emri vaki olduğunu ve fakat imparatorluk vahdetinin bu müsavat kadar temin edilmemesi takdirinde imparatorluk inhilâle uğrıyacağını söylemiştir. İmparatorluğu teşkil eden milletler bu ideali tam zamanında tahakkuk ettirmedikleri takdirde tarihin en büyük fırsatlarını kaçırmış olacaklarını ilâve etmiştir.

Lloyd George

Manş toneli açılmıyor

Londra, 6 (A.A) — Manş denizi altında inşası mutasavver tünele dair neşrolunan beyaz kitapta imparatorluk müdafaa komitesinin bu projenin askerî tahhütlerin ve muhtemel muhataralara karşı ihtiyarı iktiza edecek masrafların artmasını intaç edeceği şeklindeki istintacına hükûmeti bu projeyi reddetmesini istilzam eden atideki sebepleri ilâve etmektedir: 1—İktısadî dava pek çürüktür. 2—İnşaat çok pahalıya malolacaktır. 3 — Bu işe tahsis edilecek sermayenin semeredar olabilmesi için uzun bir intizar devresi geçirmek icap edecektir. Bir de bu hususta istihdam edilecek amelenin miktarı pek cüz'î olacaktır.

Hükûmet, iktısadî ve askerî mülâhazalardan başka bu projenin tahakkukunun tevlit edeceği siyasî aksülâmeli de dahili hesap etmiş ve son elli sene zarfında tünel meselesine dair yekdiğerini takip eden hükûmetler tarafından takip edilmiş olan siyasetin tebdiline mahal olmadığı neticesine vâsıl olmuştur.

M. Macdonald avam kamarasında hükûmetin Manş tünelinin inşasına muarız olduğunu beyan etmiştir.

Mısırda

Kanunu esasiyi koruma

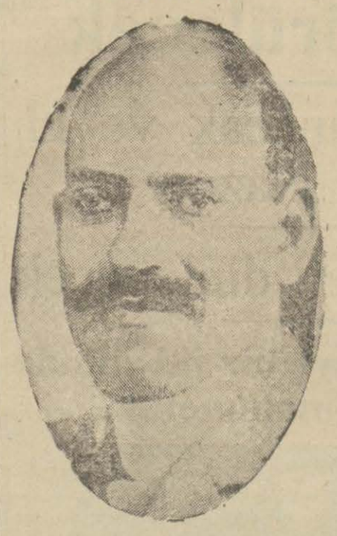

Nahas Paşa

Kahireden yazılıyor:--Mısırda Nahas paşa hükûmeti yeni bir kanun hazırlamıştır. Bu kanun Mısırın tekilâtı esasiyesini ihlâl edecek olanlara karşı dır. Eğer ileride kanunu esasiyi ihlâl ederek parlâmentoyu dağıtmak ve meclisin faaliyetini tatil etmek teşebbüsünde bulunanlar olursa bunlar muhtelif surette şiddetli cezalara uğrıyacaklardır. Azamî cürüm müebbet surette ağır hizmet cezası ile 10,000 Mısır lirası nakdî cezadır. Asgarî ceza da üç sene ağır hizmet cezasile 1000 Mısır lirası nakdî cezadır.

Mahmut paşa

Bundan başka kanunu esasinin diğer muhtelif ahkâmını ihlâl edecek olanlarda muhtelif derecede hapis cezasile 500 den 5,000 Mısır lirasına kadar cezaya mahkûm olacaklardır.

Mısırda sabık diktatör başvekil Mahmut paşa zamanında geçen seneye kadar kanunu esasiin filin hükümmüden düşürülerek parlâmentonun tatil edildiği hatırlardadır. Nihayet Mahmut paşa çekilmeğe mecbur olmuş, yani intihabatta Vafd fırkası iktidar mevkiine gelerek kanunu esasinin tekrar tatbikine geçilmiş, parlâmento faaliyete geçmiştir. Yeni kanun ileride bu halin tekerrür etmemesi içindir.

Alman balonu İspanyada

Seville, 5 (A.A) — Zeplin saat 17,5 te karaya inmiştir. Yolcuları ve postayı aldıktan sonra 17,25 te tekrar havalanmıştır.

Son Haberler

H. Rifat Beyin mektubu

Ankara müddeiumumisi mektubu muameleye koymadı, sahibine iade ediyor

Bugünkü muhakemede Adliye Vekilinin beyanatta bulunması muhtemeldir

ANKARA, 6 (Telefonla) — Yarın öğleden sonra saat ikide Mahmut Esat — Haydar Rifat Beyler davasına devam olunacaktır.

Mahkemede Bandırma Ağırceza Reisi Hikmet Beyin ifadesi okunacak ve İstanbul müddeiumumisi Kenan Beyin istinabe suretile lman ifadesi okunduktan sonra müfettiş Nâzım ve avukat Hikmet Galip Beyler dinlenecektir.

Bandırma Ağırceza Reisi Hikmet Bey, kendisine sorulan suallere ademi malûmat beyan etmiştir.

Şahitler dinlendikten sonra Adliye Vekilinin mahkemede beyanatta bulunması kuvvetle muhtemeldir.

ANKARA, 6 (Telefonla) — Haydar Rifat Beyin Adliye Vekâletine gönderdiği istidası mahkemei temyiz baş müddei umumîliğine havale edilmiştir. Ankara müddei umumîsi Ekmel Beye gönderdiği mektup ise müddei umumî tarafından tetkik edilmeğe şayan görülmemiş ve Ekmel Bey bu mektubun muameleye konması hakkında salâhiyeti olmadığı mütaleasile mektubu sahibine iadeye karar vermiştir.

Seyahat notları

Kadın ve.. Borsa!.

Liyej sokaklarını sabah sabah dolduran kadın kalabalığı nereye gider?

Bir haftadanberi fasılasız yağan yağmur bu sabah durdu. Ilık bir bahar güneşi ile uyandım. Karanlık bir dehlizde yürümekten bunalan bir insan bir aralık uzaktan bir ışık gördüğü zaman nasıl adımlarını sıklaştırırsa ben de bir haftanın kasveti için de boğulan ruhumun olanca iştiyakile bu güneşe atılmak istedim: On dakika içinde giyinip hazırlanmış, otelin kapısı önüne çıkmıştım.

Aman bugün ne kadar kadın var! Kadın, kadın, kadın, muttasıl kadın... Hem de o her gün görülen burjuva sınıfından değil; hemen hepsi itinalı giyinmiş, hepsi güler yüzlü, parlak bakışlı... Uçar gibi yürüyorlar, çeşit çeşit kokular neşrediyorlardı. Sanki caddeye kocaman bir sepet dolusu çiçek serpilmişti.

Otelin kapıcısı da benim gibi, güneşi veya bu kadınları temaşaya çıkmıştı. Kapıcımız çam yarmasını andıran iri boylu, davul karınlı, patlak gözlü, fakat hayli sevimli bir adamdır. Basit ve gündelik malûmat itibarile ilmine haddi payan yoktur. Gökyüzünden ve buluttan çok iyi anladığını iddia eder. Esasen bugün güneşli olacağını daha dünden bana haber veren de o idi. Aramız pek iyidir; Çünkü teveccüh ve iltifatını(!) kazanmanın yolunu daha ilk geldiğim günden keşfetmiştim. Bir güneşe, bir de yüzüme baktı. Bir gün evvelki kehanetini hatırlatmak istiyordu. Vakıa güneşin çıkacağını haber vermişti, fakat sokakları dolduran bu kelebek istilâsının sebebini söylememişti.

— Ne kadar çok kadın!

Dedim; gülümsedi. Belli ki bu hususta da malûmat sahibi idi; fakat ben ilk bahar semasında parlıyan bir Mayıs güneşi ile sokaklara dökülen bir kadın kafilesi arasındaki münasebeti bir otel kapıcısından öğrenecek değildim. Onun izahat vermesine mahal bırakmadan:

— Hep bunlar güneş için...

Dedim. Kapıcı efendi tashih etti:

— Hayır, borsa için...

Şaşırdım. Borsa, kadın? Ne münasebet? Bir türlü zihnim kavramıyordu. İzah etti:

— Brükselde Çarşamba, Liyejde Pazartesi günleri borsa günüdür. Bütün kadınlar borsa için gelirler...

— Borsada oynamak için mi?

— Hayır, oynıyanların aklını oynatmak için...

Kapıcı efendi, kalınlığına ve hantallığına rağmen, zarif bir adamdır. Bu nükteyi zahmetsiz bulup söylemişti. Devam etti:

—Hani kumarhanelerde zengin erkeklerin etrafını saran kadınlar yokmu, işte bunlar da o cinsten şeyler... Burada bu işle geçinen bir sınıf kadın var: Her Pazartesi sabahı, hele hava güzel olursa, giyinirler, kuşanırlar, boyanırlar, taranırlar, göğüslerine birer çiçek takarlar, borsa oynıyan yerlerde dolaşırlar; kazanana da, kaybedene de hizmet ederler.

Ben kapıcının bu malûmatını zihnen ikmal ettim:

— Hiç te yanlış hesap değil... Kazanan zevke, kaybeden teselliye muhtaçtır. Bir tahvilin iki puan inip çıkmasından dolayı yarım saatte servetine yeni bir küme ilâve edebilen talihli için, koluna güzel bir kadın takarak meselâ (Spa) kaplıcalarının mükellef otellerinden birinde, yahut (Arden)havzasının payansız bir yeşilliğinde eğlenmek bir hak değil mi? Güler yüzle yolunuza çıkmış olan bir talihi çatık bir suratla karşılamak reva mı? Kaybedenlere bir teselli, çok mu? Borsa makinesinin gizli bir hareketile durup dururken yarı servetinin elden gittiğini gören bir talihsiz, munis bir kadın göğsünden daha tatlı yastık bulabilir mi? Bir kadehrakının zehiri içinde hayatının gamlarını avutmak istiyen ayyaş ta böyle yapmıyor mu?

Zevk ve ihtiyaç: İşte iki kuvvetli rüzgâr... Kadın denilen kelebek bunun önünde fasılasız kanat darbeleri le uçup duruyor. Vara da, yoğa da hücum eden bu borsa kadını hakkında bir hüküm vermek istemem; fakat bizde kadınlık merhum yıldız kumarhanesinde yapamadığını dördüncü vakıf hanımda tecrübeye kalkışırsa o vakıt halimiz haraptır. Ben bunu düşündükçe kadınlarımıza mahkeme ve Millet Meclisinin kapısını açmakla çok iyi yaptığımıza bir kere daha hükmediyorum.

Demin serseri bir kelebek kafilesi gibi dolaşan borsa kadınları yavaş yavaş çift olmağa başlamışlardı. Şimdi kazanan da, kaybeden de içecek ve eğlenecek, ikisi de (yarın) ı düşünmemek için ispirtoda ruhunu uyuşturacak... Birisi hikâye etti: Geçenlerde (Liyej) bankalarından biri top atmış ve yedi bin kişinin sermayesi sıfır olmuş; o günün akşamı eğlence yerleri kalabalıktan geçilmez bir halde imiş ve en çok içenler iflâs edenlermiş... Buna hiç şaşmadım: Kasamızın içindeki paranın pilânçosu ile kafa tasımızın içindeki aklın muvazenesini yapan şey ayni cem ve tarh ameliyesi değil mi?

* * *

Bir haftadır bizim otel kokot istilâsına maruz kaldı: Dostunu koluna takan geliyor! Parisin zarif tuvaletlerile keskin kokuları otelin basık tavanlı salonunda sarhoşluk verici bir nümayiş yapıyor.

Hamburgtan bir Alman kadını ile gelmiş Brezilyalı kahve tüccarı, Paristen bir kokot yakalamış Amerikalı bir çimento fabrikatörü, bir Macar güzelile seyahat eden sütlü kahve renginde zengin bir Mısırlı, narin ve çok dilber bir İtalyan aktrisinin peşine takılmış küpe gibi şişman bir polonyalı, ondan sonra ne için ve kimin için geldiği malûm olmıyan bir İspan yol güzeli, hergün Anvers ile Liyej arasında mekik dokuyan iki Rus hemşireler... Bir haftadan beri otelin yemek salonunda uslu ailelerin hâyâ ve hicabını rencide edecek kahkahalar işitiliyor.Dükkânının camekânı otelin holüne bakan mücevhercı bir kaç gündür en zengin çeşitlerini teşhir ediyor, her sabah çiçekçinin uşağı kenarlarına kartvizit iliştirilmiş demetler taşıyor... Eskiden otelin lokantası saat on buçukta kapanırdı; şimdi metrdötel sabahın ikisine kadar şampanya şişesi patlatmakla meşgul...

Bu hâdisenin sırrını anlamak güç değil: Sergi Evet sergi her iştiha için bir fırsattır ve hiç kimse bu fırsatı kaçırmak istemiyor. Otelci misafirleri soyuyor, lokantacı açları soyuyor, şoför yaya yürümekten yorulanları soyuyor, hamal daha şimendifer istasiyonunda yolcuyu soyuyor, gazinocu müşteriyi soyuyor, belediye yerli ve ecnebi kimi ele geçirirse soyuyor, kokot neye soymasın? Bu mülâhaza ile yürüdüğümüz zaman borsa günü kazananla kaybedenin peşine takılan kadını da, otelin salonlarını dolduran kadını da mazur görürüz. Nihayet bu kadınlar karnı tok beşeriyetin riyakâr faziletperverliğine karşı haykırarak:

— Efendi, yaşamak için, anladın mı?

Deseler ne cevap vereceğiz?

* *

Ziraat enstitülerine lise mezunları kabul edilecek..

Ziraat için

Enstitülere lise mezunları alınacak

İktisat bir sene çiftliklerde çalışılacak

İktısat Vekilliğince yaptırılmakta olan ziraat enstitüleri inşaatı devam etmektedir. Evvelce yazdığımız veçhile enstitünün ziraat şubesi önümüzde 931 senesi içinde açılacak ve tedrisata başlanacaktır.

İktısat vekilliği müessesede yetişecak efendilerin tam bir kabil ve iyi ziraat mutahassısı olarak yetişmelerinin temini için talebe kabulünde yeni bir usul tatbik etmeğe karar vermiş.

Enstitüye lise mezunları dahil olacaklardır. Ancak bu Efendilerin enstitüye kabulleri için bir sene resmî çiftliklirde ve ziraat müesseselerinde bilfiil ziraatla meşgul bulunmaları şarttır. Talip olacak Efendiler Vekilliğe müracaat ederek tesbit edilecek çiftlik ve müesseselere gönderilecek ve kendilerine bir vesikalık bu sitaj müddetlerinde yüzde elli ilar ücretlerinde ayda yüz lira ücret ve harcirah verilecektir.

İktısat Vekilliği liselerde imtihanların bitmek üzere olduğunu nazarı dikkate alarak Maarif Vekilliğine müracaat ederk mektublardan ziraat mesleğine talip olan lise mezunlarını bildirilmesini rica etmiştir. Maarif vekilliği imtihanlarından sonra talip olanların esamisini İktısat Vekilliğine verecektir.

Maamafih arzu eden Lise mezunları bizzat, vilâyealerde bulunanlar doğrudan doğruya ve yahut mıntaka ziraat müdürleriyle vasile de Vekilliğe müracaat edebileceklerdir.

İktısat Vekilliğinin bu yeni usulü hem ziraat memleketi olan ve bilhassa bundan sonra asıl bir ziraat memleketi olacak olan memleketimize muktedir ziraat mütehassısları yetişmesi imkânını verecek hem de lise mezunlarının iyi bir fen şubesine intisaplarını temin edecektir.

Mahkemelerde

Üç katil

Kastamonu ve Urfada idama mahkûm oldular

Kastamonuya tâbi Akpınar köyünde bundan üç ay evvel bir cinayet olmuş, müezzin oğlu Ahmet av tüfeği ile katledilmiş.

Katil olarak oğulları otuz yaşında Hüseyinle on altı yaşında Nuri tevkif edilmişti Babasını öldüren Hüseyin bu şeni cinayetinde küçük kardeşi Nuriye isnat ediyordu.

Kastamonu ağırceza mahkemesi bu davayı görmüş ve netice katil flinin Nuri tarafından değil Hüseyin tarafından yapıldığı anlaşılmıştır. Nuri makhemece tahliye edilmiş, baba katili Hüseyinin idamına karar verilmiştir.

Bundan başka gene Kastamonuya tâbi Sipahiler köyünde geçen sene büyük bir cinayet olmuş ve arap oğlu Receple mahkumu Ali onbaşı karanlış oğlu İbrahim tarafından katlolunmuş. Kastamonu mahkemesi karanlık oğlu İbrahimi de idama mahkûm etmiştir.

Urfa 5 ,— Bir sene evvel iki kadın öldüren ve bir kadın yaralayan sürücü Halil idama mahkûm olmuştur. Halil bu sabah asılmıştır.

Ocaktaki konser

Dün Türkocağı salonunda piyanist Ömer Refik Beyle viyolonselist İzzet Melih Bey tarafından bir konser verilmiştir. Kon

Yeni mahreç

Uzümlerimize Fransada mahreç bulundu

Son Türk-Fransız itilâfının faideleri

Fransa ile imza edilen yeni ticaret muahedesi bilhassa üzüm ihracatımız için çok müfit olmuştur.

Fransa, şimdiye kadar üzüm ve halılarımız için bir mahreç teşkil etmezdi, hususile üzümlerimiz Yunan Korent üzümlerine rekabet edemediğinden, Fransız piyasalarını çoktan terketmişti. Bunun da sebebi, cinsin daha fena olduğu halde Korent üzümlerini bizden çok az resim vermesi idi.

Meclisin tasdikine arzolunmuş bulunan bu yeni ticaret ve seyrisefain mukavelesi, aleyhimize olan vaziyeti tamamen lehimize çevirecektir.

Şu tafsilâta göre üzümlerimiz için yeni bir mahreç temin edilmiş demektir.

İzmirden Rusyaya bir aylık ihracat

Yapılan bir istatistiğe nazaran mayıs ayı zarfında İzmirden Rusyaya yapılan ihracat miktarı şu kadardır:

61,700 lira kıymetinde1,400,000 kilo palamut 32,688 lira kıymetinde 299,232 kilo incir,,37,387 liralık 180,237 kilo üzüm,46,200 lira kıymetinde 200,000 kilo valeks, 720 lira kıymetinde 1532 kilo mazı, 14,396 liralık 61,000 kilo valeks, 16017 lira kıymetinde 30034 kilo zeytin yağı.

Vilâyette

Yol teftişi

Nafıa yolların niçin bozulduğunu anlıyacak

Memleketimizde bir taraftan yol yapılmahkta, diğer taraftan da bu yolların uzun zaman geçmeden bozulduğu görülmektedir.

Nafıa Vekâleti İstanbul vilâyeti dahilinde yapılan bütün yolları ve inşaatı tetkik ettirecek, bozulan yolların ne gibi tesir altında bozulduğunu anlıyacaktır.

—o—

Ali Rıza B. resmî otomobile binmiyor

Yeni polis müdürü Ali Rıza Bey polis müdürlerine mahsus otomobile binmemekte ve vazifesine tramvayla gidip gelmektedir.

Ali Rıza Bey bu şekilde hareket eden yegâne polis müdürüdür.

—o—

Tapu memurları dün çalıştılar

İstanbul, Beyoğlu ve Üsküdar tapu memurları dün merkezde toplanarak geçen seneden kalan evrakın tasfiyesini yapmışlardır.

Açık lâğımlar kapatılacak

Emanet Şişlideki gayri muntazam ve mecrasız lâğımları kapatmaları için eshabına tebliğat yapmıştı.

Bu lâğımlardan henüz hiç biri kapanmadığından şikâyetler çoğalmıştır. Beyoğlu belediyesi kapanmıyan lâğımları kapatacak ve yapılacak masrafı arazi sahiplerinden icraen tahsil edecektir.

Hileli yoğurtlar

Bazı yerlerde hileli yoğurtların satıldığı görülmektedir.

Bu karışık yoğurtlar şehremanetinin nazarı dikkatini celbetmiştir. Emanet yoğurtlardan muhtelif nümuneler alarak tahlil ettirecektir.

Tahlil neticesinde hileli çıkan yoğurtlar hem yapanlar

Mısır seferi

Haziran nihayetinde seferler başlıyor

Yalovaya bir çok Mısırlı gelecek

Seyrisefainden Yalova kaplıcaları hakkında Mısırla Suriyeden izahat istemektedir. Bunun için Seyrisefain bir rehber tertibine karar vermiştir.

Yalovaya bu sene mühim miktarda Mısırlı geleceği ümit edilmektedir.

Seyrisefain idaresi Mısır seferlerine ay nihayetinde başladıktan sonra Mısırlıların şehrimize ve Yalova kaplıcalarına daha ziyade rağbet edecekleri ümit olunuyor. Seyrisefain idaresi pasaport muamelesinin daha kolaylıkla temini için polis müdüriyetinde alâkadar şube müdürlerile temasa girmiştir.

Ankara ve İzmir vapurlarile Mısırdn limanımıza gelecekyolcuların pasaport muamelesi vapurda yapılacaktır. Polis müdüriyeti bu vazifeyi ifa için Ankara ve İzmir vapurlarına daimî birer zabıta memuru bulundurmağı düşünmektedir.

Maarifte

Millet Mektepleri

1929 senesinde kaç mektep açıldı

-929 senesi zarfında memleketimiz dahilinde 12992 millet mektebi açılmış, bu mekteplerde 11073muallim tarafından 58858 kişi okutulmuştur. 63 Vilâyet bütçelerine millet mektepleri için 794,642 lira koymuştur. Ve kâlet de 13 vilâyete 43,500 lira yardımda bulunmuştur.

Köy sandıklarile mahalli beledyelerin ve ocakların açtıkları hususî dershaneler bir milyon liraya mal olmuştur. Bu hesapça her dershane 65 70 ve her talebe iki liraya mal olmuştur.

Millet mekteplerine devamla mükeillef vatandaşların miktarı altı milyon 200 bindir. Bu miktar içinde biraz okuyup yazmak bilenler bir milyondur.

Şimdiye kadar 15 köy yatı mekteplerde, mektebi olmıyan köyler çocuklarile mektep açılmıyacak kadar küçük olanlarda köylerin çocukları okutulacaktır.

Son iki ay zarfında Türkiye de 1285 halk okuma odası açılmıştır. Vekâletçe okuma odaları nabugüne kadar 11 bin liralık kitap tevzi edilmiş ve halk neşriyat serisi 110 kitabı bulmuştur.

Esnaf kaydedilmeğe davet edildi

Esnaf cemiyetleri talimatnamesi esnafın behemehal cemiyetlerine kaydedilmelerini amirdir.

Alâkadar daireler şimdiye kadar cemiyetlere kayitleri yapılmıyan esnafı cemiyetlere girmiğe davet etmektedirler.

Bu muamele sür'atle bitirilecek ve az bir zaman içinde cemiyetlere kaydedilmemiş esnaf kalmıyacaktır.

—o—

Tütün lâyihası

Adliye encümeni tütün lâyihasının tetkikini bitirdi. Tahrir hususunda çiftçiye kolaylıklar gösterilmektedir. Tütünlerin inhisar ambarlarında kaldığı müddetçe idarenin yediadil telâkkiedilerek mahsul üzerinden rehin muamelesi kabul edilmiştir. Bu sayede tütün çiftçisi kredi bulmakta güçlük çekmiyecektir.

—o—

Müskirat inhisarına

Verilen malûmata nazaran kuvvetli sermayeye sahip bir grup Müskirat inhisarı hakkında teklifte bulunmak üzere şimdilik hususî mahiyette tetkikat

Poliste

Cinayet mi?

Heybelide çenesi kırık bir ceset bulundu

Bu ölünün hüviyeti malûm değildir

Dün sabah Heybeliada sahilinde vapur iskelesi civarında orta boylü, matruş, buğday benizli, çenesinin sağ tarafı üç yerinden patlamış, ellerinin derileri soyulmuş, gözleri fırlamış, yüzü tanınmaz bir hale gelmiş,czerindeketen gömlek aba pantolon,siyah çizgili boyun bağı, ayağında siyah iskarpin ve sağ bileğinde dövme ile yapılmış bir direk resmi bulunan 55 yaşlarında bir ceset bulunmuştur. Yapılan tahkikat neticesinde hiristiyan olduğu anlaşılmış ve fakat hüviyeti tespit edilememiştir. Ceset morga gönderilmiş olup tahkikat devam etmektedir.

Metresini vurdu

Feriköyünde Ferahiye sokağında bir evde kunduracı Mehmet, Hanife ismindeki metresile birlikte oturmaktadır. Mehmet, Hanifeyi son derece sevmekte ve kıskanmaktadır. Bu yüzden sık sık da kavga etmektedirler. Evvelki gece Mehmetle metresi büyük bir kavgaya tutuşmuşlardır.

Bir aralık Mehmet, eline geçirdiği büyük bir keseri, Hanifenin başına indirmiş ve Hanife, ağır surette yaralanmıştır.

Kendini kaybeden kadın kanlar içinde yere yuvarlanınca, Mehmet, kaçmağa başlamıştır. Fakat biraz sonra yetişen polisler, kunduracı Mehmedi yakalamışlardır. Memurlar ölüm halinde bulunan Hanifeyi derhal hastaneye kaldırmışlardır.

Mehmet adliyeye teslim edilmiştir.

Bir çocuk kuyuda öldü

İçerenköyde Dülger Fahri Efendinin 10 yaşındaki çocuğu Feyzi, Mehmet isminde bir adamın tarlasında oynamakta iken tarlada bulunan metruk bir kuyuya düşmüştür.

Çocuğun feryadı üzerine yetişener çocuğu kurtarmak üzere bir adamı kuyuya indirmişlerse de, inen adam ancak çocuğun ölüsünü çıkara bilmiştir.

Vak'adan polis haberdar edilmiş, müddei umumîliğe bildirilmiş, çocuğun ölüsü Morga kaldırılmıştır.

Keserle yaralamış

Küçükpzarda Vatan otelinde oturan hamal Sabri ile arkadaşı Eyip dün kavga etmiş ve netice de Eyip keserle Sabriyi yaralamıştır.

Bir karmanyola

Beyazıtta Kızıltaş mahallesinde oturan Devlet matbaası memurlarından Süreyya B. evvelki gece evine giderken yangın yerinde önüne henüz kim oldukları anaşılamıyan iki kişi çıkarak 31 lirası ile bir saatini alarak kaçmışlardır.

General Guro

(Birinci sahifeden mabad)

Mumaileyh Ceneral Guro'ya Ankarada ve İstanbulda gösterilen hüsnü kabulden, samimiyetten fevkalhat mütehassis olduğunu beyan etmiştir. Kont dö Şambron Fransız mezarlıklarını ziyaret edecek hey'ete iltihak edecektir.

Ceneral Bursada

BURSA, 6 (MİLLİYET)— Ceneral Guro saat onda geldi. Belediye reisi ile bir hey'et tarafında istikbal edildi. Müze müdürü refakatinde Yeşil camii ve türbesini diğer camileri şehrin şayanı temaşa mahallerini dolaştıktan sonra Temenna mevkiindeki köşkte bir müddet istirahat etti.

Orada vali tarafından ziyaret edildi. Öğle yemeğini müteakip otomobillerle Ulu dağa kadar tenezzüh ettiler. Bu aksam

İstanbul cuma günleri nasıl eğleniyor?.

Her zaman deniz aşırı yere gidilmez ya....

Sultanahmetle Fatih arasında da dolaşılabilir.

Yerebatan sarayından sonra dondurmacı dükkânına

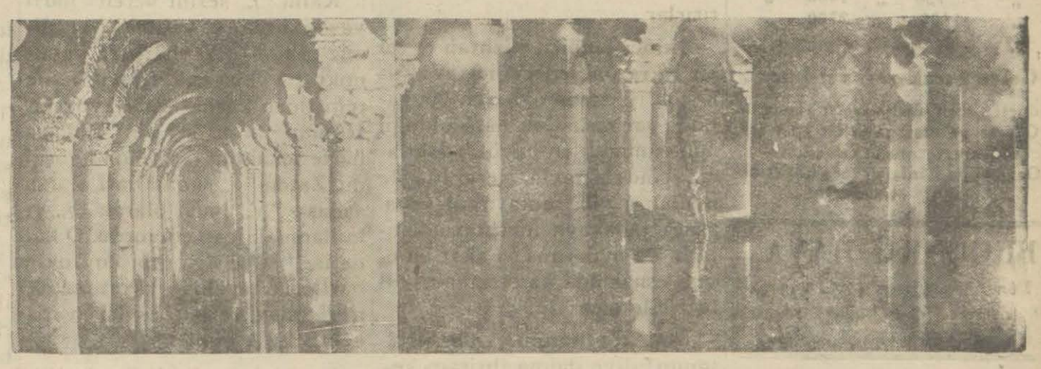

Yerebatan, Yerebatan.. Bunun toprak altında eski bir su hazinesi olduğunu hepimiz biliriz.

Fakat içimizde kaç kişi merak edip te bir kere burayı gezmiştir acaba?

Sık sık önünden geçtiğiniz, yahut tarihî kıymetlerinden bahsolunurken kulak verdiğiniz böyle nice yerler var ki, birisi kolumuzdan tutup:

— Hadi gel gezeim... Demese hiç te merak ve tecessüsmüzü celpetmezler. Yerebatan sahrıncı da sanırım, bunlardan biridir.

Bu sabah, Ayasofya önünde rasladığım bir tanıdık bilmem ne münasebetle sordu:

— Yerebatan sarayını gezdin mi sen?

— Hayır...

— Amma yaptın ha..

— Canım, dedim, acelesi yok ya.. Ne vakit olsa gezeriz.

— Öyle deme.. Bugün senin le gidip gezelim..

Ayasofyadan Cağaloğluna çıkan caddenin solunda, tramvay, caddesinden biraz ilerde eski, ahşap bir ev vardır.

Yerebatan sarayı, işte bu evin altında geniş bir sahayı işgal eder.

Sahrınca inen kapı zaten açık.

Bu açık kapının önünde birissi sordu:

— Sarayı mı gezeceksiniz?

— Evet!.

— 25 kuruş vereceksiniz...

Verdik ve girdik. Fakat, girmek, buraya inmek demek değildi.

Evvelâ gözlerimizi karanlığa alıştırmak lâzım diye düşünüyordum.

Bir saniye sonra esrarlı dehlizin içi apaydınlıktı.

Yüzlerce sütunun, havasızlıktan bunalan durgun suyunsathı üzerine düşen gölgeleri, yarasalar gibi şuraya buraya kaçıştılar.

Rehberimiz bir aralık sordu:

— Sandala binmek ister misiniz?

Başımızla işaret ettik.

Küçük bir sandal, merdivenin son basamağına yanaştı. Bu dört tarafı kapalı zindanda, arasından süzülüp geçtiğimiz sütunları arada bir elimizle yoklıyarak dolaşıyoruz.

Tarih, Yerebatan sahrıncı hakkında şunları söylüyor:

— İstanbul şehrinin Bizans devrinde en büyük kapalı sahrıncı idi. Suyu Belgrat ormanındaki Bentlerden gelirdi. Milâdın 527 senesinde İmparator Jüstinyen tarafından yaptırılmıştı. Vılakerna sarayına en yakın sahrınç olmak itibarile adına "Bazilika,, da derlerdi.

Vaktile sahrıncın ortasında bir havuz vardı. İçinde balıklar yüzerdi..

Siyahlaşmış 330 sütunun çepçevre sardığı bu toprakaltı sarayından çıkarken arkadaşım kulağıma eğildi:

— Hâlâ kuvvetli bir rakip..

— Kime?

— Terkos kumpanyasına!

böyle giderse, eski sahrınçları ihya etmekten başka çare kalmıyacak!..

* * *

Bugün, hernedense deniz aşırı bir yeri gözümüe kestirmedim. Fatihle Sultanahmet arasında dolaştım durdum. Bir aralık Bayazıt havuzunun etrafındaki sıraların birine oturup, dereden tepeden konuşanlara kulak vermeği düşündüm.

Mevzu kesat olduğu zamanlar böyle yaparım.

Siz tesadüfe bakın ki, sırt sırta verip oturduğum adamlar pek sükûti şeylerdi. Hiçbirinin ağzını bıçak açmıyordu. Yalnız bir tanesi mütemadiyen esniyordu. Hemde nasıl esnemekti. Elile ağzını kapamasa çeneleri ayrılacak gibi..

Başını sıraya dayıyarak gamsız, kasavetsiz, daha doğru bir tabirile -deliksiz- bir uykuya daldı.

Daha fazla orada kalsam anladım ki, ben de uyuyacağım.

Kalktım, hafifçe gerinerek Veznecilere doğru yürüdüm.

Yolda bütün dikkatimi gözlerime toplıyarak geleni geçeni alıcı gözile süzüyorum.

Beni bir iki dakika için meşğul edecek, şundan bundan bahsedecek aşina bir çehre arıyordum.Nafile..Hiç kimselere rasgelemiyorum.Ah,nerede obana Yerebatan sarayını gezdiren arkadaş.. Ne olurdu, bari onu elimden kaçırmasaydım!.

Böyle sağımla solumla meşğul olurken yürürken bir de baktım ki Sehzade camisinin önüne kadar gelmişim.

— Eh, artık, dedim, buraya kadar gelmişken biraz serinliyelim bari...

İlk rastgeldiğim bir dondurmacı dükkânına girdim.

Tezgâhta on yaşlarında bir çocuk oturuyor:

— Oğlum, ne dondurmanız var..

Arnavut sivesile:

— Efenzım var dondurma....

— Anladık amma, neli? Çilekli mi, visnneli mi?

Yüzüme garip garip baktı da:

— Po Vallahi tatmamisim...

— Ay, sen şimdi sattığın dondurmanın ne olduğunu bilmiyor musun?

— Yok!..

— Desen e ne çıkarsa bahtına. Doldur bakalım..

Aman efendim bir doldursun, bir doldursun.. Öyleki getirniceye kadar tabağa dökülen yarısı toplansa bir kadeh doldurdu..

— Oğlum, sen ne yaptın? demeğe kalmadan kırmızı kuşaklıiri yarı bir adam, kan ter içindegeldi.Benim önümdeki dondurmadan gözünü ayırmıyordu. Nihayet açığa vurdu.

Çırağa Arnavutça bir güzel çıkıştıktan sonra Türkçeye çevirdi:

— Abre süz anlamazsın sen? Dememişim ben sana ki sürmeyesin elini.. Açan gelecek müşteri beklesin.

Çilekli dondurma az kalsın boğazımda kalıyordu.

Sinemaların önü gene mahşer

— Çocuklara duhuliye 15.....

— Mektep talebesine matine -kuruş: 10..

Bir de hayatın pahalılığından şikâyet ederiz. .

10 kuruşa sinema seyredilebildikten sonra hayat pahalılığının hükmü kalır mı?

Ben bile ucuzluğa aldandım amma talebe olmadığım için 40 kuruşu bayılmadan içeri girememdim..

Vaktile Beyoğlu sinemalarında haftalarca gösterilen bir film için biraz sonra verdiğim bu 40 kuruşa acımadım desem yalan: İşin doğrusu, ucuzdur illetli var, pahalıdır hikmeti..

M. S.

Eczacılar

Etibba odosına dahil olacaklar

Eczacıların da dişçiler gibi Etibba odasına duhulleri B. M. Meclisince kabul edilmiştir.

Bu hususta Eczacılar cemiyeti idare heyetinden bir zat diyor ki:

"— Cemiyet heyeti idaresinin diğer azasının bu hususta ne düşündüğünü bilmiyorum. Benim şahsı kanaatım şudur: Tababet zamanın tarakkiyatile bir çok şubelere ayrılmış geniş ve yüksek bir meslektir. Eczacılık ve dişçilik de tababetin iki mühim şubesini teşkil eder.

Diş tabipleri gibi eczacıların da etibba barosuna ilhakı hükûmetin mesleğimize gösterdiği alâka dolayısile şayani memnuniyettir. Bu suretle doktorlarla aramızda daha sıkı bir rabıta hasıl olacaktır.

Eczacılık memleketimizde henüz yeni ve inkişaf halinde olan bir meslektir. Mesleki temsil edenlerin ekseriyeti genç eczacılardır.

Müstakil bir baro teşkilini talep ve idare etmek için biraz daha tecrübe sahibi olmaklığımız icap ettiğini itiraf etmek lâzımdır. Ben henüz bunun zamanı geldiğine kani değilim.,,

İzmirde lik maçları

İZMİR, 6 (Milliyet) — Bugün yapılan lik maçlarında Altınay ikiye karşı altı ile Göztepeye ve Sakarya ikiye karşı beş ile Altaya galip gelmişti.

Turunç pek bol talip mi var?

Bu sene Adanada gayet fazla miktarda turunç yetişmiştir. Adana ve civar turunçla duludur. Yakında İstanbul ve diğer vilâyetlere külliyetli mıktarda turunç gönderilecektir.

Bu takdirde İstanbulda da 3 kuruşa turunç satılabilecektir..

M. Jeraldinin buğünkü konferansı

Fransız şair ve tiyatro muharrilerinden M. Paul Jeraldy şehrimize gelmiş ve Perapalasa inmiştir. Mumaileyh bugün 18 de Unyon Fransezde "Tercih edilen şiirler,, mevzulu bir konferans verecektir. Bu konferansta Ceneral Guro ve Fransız sefiri Kont dö Şambron da bulunacaktır. Konferans salonunda matbuat cemiyeti azaları için yer bura

Fikir, Mizah, Edebiyat, San'at

Milliyet

Asrın Umdesi "Milliyet" tir.

7 HAZİRAN 1930

İDAREHANE — Ankara caddesi No. 100 Telgraf adresi: Milliyet, Istanbul

Telefon numaraları:

İstanbul 3911, 3912, 3913

ABONE ÜCRETLERİ

	Türkiye için	Hariç için
3 aylığı	400 kuruş	800 kuruş
6 „	750 „	1400 „
12 „	1400 „	2700 „

Gelen evrak geri verilmez

Müddeti geçen nushalar 10 kuruştur. Gazete ve matbaaya ait işler için müdüriyete müracaat edilir. Gazetemiz ilânların mes'uliyetini kabul etmez.

BUGÜNKÜ HAVA

Dün hararet en çok 19 en az 10 derece idi. Bugün rüzgâr mütehavvil hava bulutlu olacaktır.

Haftanın yazısı

İki tedbir !

Sıcaklar basınca tramvayların içi bir nevi hastaneye döner... Bir taraftan sıcağın diğer taraftan kalabalığın tesirile sinirlerde ve vücudün uzvî vazifelerinde bozukluk peyda olur. Onun içnidir ki yazın tramvay vak'aları daha çoktur. Bu gibi ahvalin mümkün olduğu kadar önüne geçmek için bazı tedbirler vardır ki, haddim olmıyarak bunları Tramvay şirketine tavsiye edeceğim.

Bilmem sarımsak sever misiniz?.. Ben bayılırım, zeytin yağlı iç bakla, kabak kızartması, ve kalyesi, semiz otu gibi yemeklerle ne yakışır?. Ya teretor ve cacığa ne buyurursunuz?.. Alimallah enfes şeydir. Yalnız mübareğin başkası tarafından yenmesine tahammülüm yoktur. Ve zannederim burnu yanında olanların hiçbiri buna tahammül edemez. Davulun sesi uzaktan iyi geldiği kadar sarımsağın kokusu fena gelir. Sarımsağı gelin etmişler de kırk gün kokusu meydana çıkmamış diye bir mesel vardır amma tahmin ederim ki bu söz eski sarmısaklar hakkında söylenmiş olsun! Çünkü hali hazırda kokusunu değil kırk gün hatta beş dakika saklıyan sarmısak — ilâç için arasanız — yoktur. İşte bu mülâhaza iledir ki Tramvay şirketi evvelemirde kondüktör ve kontrolörlerine bir tamim yazarak — bilhassa sabahları — sarmısak yemeyi menetmelidir. Böylelikle arabalar içindeki tesadüf edilen nahoş şeylerden biri ortadan kalkmış olur. Vakıâ tramvayda sarmısak yemiş kondüktör ve kontrolör değildir. Samatya, Kurtuluş, Beşiktaş, Ortaköy, Bağlarbaşı gibi semtlere işliyen arabalarda sarmısağın hem kokusuna hem de:

— Ağzına ilâyik bir kabak varıdı.. Lâkin mehlem (merhem) gibi.. Pancar turşusuylan ye yemez misin! tarzında lâkır dısına tesadüf edilir. Edilir amma tramvaya da adam bindirirken ağzı koklanmaz ya!

Biz sadece müstahdemin efendilerimizin sarmısaklarına müdahale ederiz. Amma günün birinde tramvay amelesi bir grev teşebbüsü yaparsa makul mütalebatı arasına "istediğimiz zaman istediğimiz kadar sarmısak yememize mümneat edilmemesi„ ni de muhakkak sıkıştırırlar..

İkinci tedbiri izhtan evvel bir fıkra nakledeceğim: Vaktile çok iyi tavla oynıyan bir yahudi varmış.. Çok usta olduğu için zamanın en büyük adamları içindeki tavla meraklılarile oynadığı gibi mutavassıt veya aşağı tabakaya mensup adamlarla da oynarmış.. Fakat bu oyun esnasında karşısındaki küfeci bile olsa:

— At sultanım! Dübeş sultanım! diye daima ihtiram kelimeleri kullanırmış. Bir gün gene böyle birisile oynarken ayni şekilde:

— At sultanım! gibi hitaplara başlayınca karşısındaki kızmış ve:

— Ulan benimle alay mı ediyorsun?.. diye çıkışmış, Yahudi de işi izah etmiş:

— Kuzum ben er zaman kufecilerlen uynamam, paşalarlan buyuk adamlarlan uynarım. Eğer sana "At ulan! Dübeş be!„ dersam agzım alışır, yarın obir yun paşalara da boyle soylerım! Anladın mı sultanım?..

Tavlacı Yahudinin fikri çok doğrudur,. Bu fikirden hareket ederek tavsiye olunur ki kondüktörlere ayda en az bir hafta kadar birinci mevki arabalarda hizmet vermeli. Böylelikle mevki müşterilerinin tesiri altında müşteriye daha yumuşak hitaplar yapmıya alışır ve bu yüzden patırtı çıkmak ihtimali kalmaz. İtiraf etmeliyiz ki ikinci arabalardaki bilet alışverişi pek demokratça cereyan eder. İşte size bir iki formül:

— Hiş, sana bak sakallı, bilet?..

— Hanım teyze nereye kadar?..

— Hadi bakalım hemşeri?...

Arkada asılı olan çocuklara

— Ulan ötekinin berikinin evlâtları! Yetmez mi?.. Has ahırdan mı buldunuz!

Ve saire ve saire.. O bir ayrı edebiyattır.

FELEK

Dil işleri : III

Harflerden bazılarının işaretli ve biribirine benzer olması mühim bir mahzur mudur ?

Geçen makalemizde hafler hakkındaki mütaleaları birer bi rer saymış ve tetkikini bu makaleye bırakmıştık.

I — "I" meselesi:

Kalın "ı„ sesini veren harfi ya —iki sene evvel teklif ettiğimiz gibi — "Y" harfile, yahut noktasız veya işaretli bir "i„ ile temsilden başka çare yoktur. Umumî arzu "y„ nin sadasız harfe tekabülü tarafında görül dü. Zaten "y„ sadalı harf olursa sadasız "y„ harfi olarak "j„ yi kullanmak icap ediyordu. O hal de ise "j„ ve "y„ gibi kuyruklu harflerin tevalisi yazımıza bir nevi Islav yazısı çeşnisi verecekti.

Bu sadalı harfi "i„ üzerine bir trema ile göstersek "ö„ ve "ü„ de inceltici rol oynıyan tremaya burada aksi iş gördürülmüş olacaktı. İşte noktasız "ı„ şeklini bu zaruret doğurmuştur.

Bu harfin üzerine el yazısında zaten bir işaret konmaktadır. Matbaa yazısında meselâ (ˌ) gibi bir işaret konabilirdi. Fakat o halde de işaret çokluğu şikâyetleri artacaktı.

Bu harfin *"I"*, «*m*» «*n*», «*u*» harflerile beraber olduğu zaman sebep olduğu ileriye sürülen kargaşalık göz alışasıya kadardır. Bugün yeni okuma öğrenenler ve çocuklar bizim gibi eski yazı alışkanlarının uğradıkları güçlükleri his bile etmiyorlar.

El yazısında "ı„ ve "u„ üzerine konan (ĭ) işaretine gelince, bunun kullanılması esasen mecburî değildir. Fakat bu hafleri okumakta güçlük verici vaziyetlerde kullanmak faydalıdır.

II — "Ö„ ve "ü„ meselesi:

Bu iki sadayı işaretsiz olarak temsil için ya eski lâtin imlâsının bitişik *"a e„ ve* bitişik «*oe*» şekillerini, yahut Fransız yazısının *"ou„ ve «eu»* gibi çift harfli şekillerini almak lâzım gelirdi. Bitişik harfler şekilce çok çirkindir. Fazla olarak zaten trema işareti bitişik "e„ yerini tutmak için icat edilmiştir. Çift harflere gelince bunlar işaretten daha az mahzurlu değildir.

Harfler arasında az çok müşabehetten çekinmek zaten imkânsızdır. Esasen meselâ «*b, d, p*» harfleri de matbaa yazısında pek âlâ biribirlerine benzerler; «*m*» ile «*n*» nin müşabehetleri de göz önündedir.

Bu halde «*ı—i*», «*o—ö*» «*u—ü*» müşabehetleri bir kusur addedilemez.

Hatta bilâkis sadalı harflerin Türkçedeki karşılıklı ahenk kanunu, böyle kalmı ile incesi arasında yalnız bir işaret farkı olan sadalı harfleri bir nimet addettirmelidir.

Göz şaşırtan «*u—ü—û*» *ve* «*ı—i—î*» serilerine gelince, «*o*» ile «*ö*» arasında böyle bir şeye rast gelinmemesi de gösterir ki bunlardaki güçlük en ziyade uzatma ve inceltme işaretli olan «*û*» ve «*î*» den ileri gelmektedir.

Bu noktayı ileride «*işaretler*» bahsinde tetkik ederiz.

III — «Ç», «ş» ve «ğ» meselesi:

Bu harflerin «*c, s, g*» harfleri ne benzemeleri bir kusur değildir. Bilâkis o harflerin yakını olan sesleri gösterdiklerinin şekli bir alâmetidir.

Altlı, üstlü işaretlerin yazıda eli durdurarak hep birden ve çabuk yazmağa güçlük verdiği inkâr edilemez. Şu kadar ki bu güçlükten bütün bütün kurtulmuş hiç bir yazı yoktur. Evvelâ her lisanda «i» ve «j» noktaları bu haldedir.

Fransızcada hem «ç», hem de üç muhtelif şekilde aksan ve bir de trema vardır.

Vaktile bu mahzurları mümkün mertebe azaltmak için «ğ» sesini işaretsiz olarak kaide ile tesbit etmeği, «ş» sesi için «x» kullanmayı teklif etmiştik. Bunlarla beraber madam ki bu şekiller şimdi bir buçuk yıldır kullanılıyor, artık değiştirmeğe değmez.

IV — «C» meselesi:

Bu harfin Fransızcada «*e*» den sonra, ve «*a, o, r, l*» den evvel sert ve «*u*» dan evvel hafif «*k*» sesi verdiği, yalnız «*e, i, y*» den evvel «*s*» gibi okunduğu malûmdur. Fakat bu hal onun İtalyancada «*ts*» sadası vermesine mâni değildir. Şu hale göre Fransızca bilenlerin şaşıracağı mülâhazasına bizce hiç yer yoktur.

Şu izahat gösterir ki «*ı, ö, ü*» sadalı harflerile «*c, ç, ş, ğ*» sadasız harflerine ait olarak ileriye sürülen güçlüklerin ehemmiyeti pek azdır. Buna mukabil onlara zaruret gösteren sebepler çok kuvvetlidir.

Şimdi harfler bahsini ikmal için yalnız şu «*g*» meselesinin tetkiki kalmıştır ki onu da gelecek makalemize bırakıyoruz.

İ. NECMİ

İttihadı Millî

Türk sigorta şirketi

Harik ve hayat üzerine sigorta muameleşi icra eyleriz. Sigortaları halk için müsait şeraiti havidir

Merkezi İdaresi: Galatada Ünyon Hanındadır

Acentesi bulunmayan şehirlerde acentalar aranmaktadır

Telefon: Beyoğlu - 2003

Bekâr dostun vazifesi

Fransızcadan

Doğrusunu söylemek lâzım gelirse ona mes'ut bir adam denebilirdi. Bunun sebebi bir değildi: Otuzu geçkindi. Sıhhati yerindeydi. Hatta hiç nezle olduğunu bile hatırlamıyordu. Kendini iyi muhafaza ederdi. Fakat sıhhatten başka servete de malikti. İstediği gibi yaşıya bilyordu. Fazla olarak bekârdı.

Kendisinin saadetini arttıran daha başka bir amil de vardı: Kıymetli bir dosta malikti. Bu dostu mektep arkadaşı idi. O evlendikten, güzel bir zevcesi olduktan sonra da bu iki dostun arası açılmamıştı. Kendisi bekârdı ve bekâr kalmağa karar vermişti. Yalnız bu iki dost tan bekâr olanı, evli olana karşı pek zayıf ve muti bir vaziyetteydi.

Bu itaat o kadar artmıştı ki dostunun zevcesine karşı da ayni suretle zayıf bulunuyordu. Bu itaat neden geliyordu?.. Sadece bir takdir hissinden.. Fakat aralarındaki ahenk hiç bozulmıyan bu üç kişiyi anlatırken şunu da ilâve etmek bilhassa lâzımdır ki ailenin bu bekâr dostu hiç bir zaman eski arkadaşının zevcesine âşık olmayı düşünmemişti bile.. Karı, koca hep görülecek işlerini ona havale ederlerdi. Kadını gezdirmek, görülecek şeylere götürmek bu bekâr dostun vazifesi idi.

Bu müşterek hayat hiç bozulmadan altı sene devam etti. Fakat bir gün birdenbire çıkan bir hâdise, bu müşterek saadeti bozdu. Fakat bunda ne bekâr dostun, ne de kadının kabahati vardı. Mes'uliyet kocada idi. Genç, güzel, fazla olarak sadık bir zevcesi olan adam, tiyatroda bir kadınla münasebet peyda etmiş, zevcesine hiyanet etmişti. Bunu öğrenen kadın kocasına karşı isyan etmedi. Hiddetini yendi ve şöyle düşündü:

— Tanıdığım kadınlardan çoğu kocalarma hiyanet ediyorlar. Halbuki ben hiç hiyanet etmedim. Bilâkis masum vaziyetteyim. Fakat artık benim de bir âşıkım olmalı..

Sonra bu aşığın kim olacağını düşündü. Senelerdenberi samimî bir dost olan bekârı hatırlamadı değil. Hatta bu ciddî, samimî dosta aşkını da vererek onu bir kat daha mes'ut etmeyi düşündü. Kadının bekâr dosta karşı olan vaziyeti başkalaştı. Erkek korkarak, fakat gururu da okşanarak hissediyordu ki arkadaşının karısı kendisine karşı başka başka temayüller göstermeğe başlamıştır. Kadın artık gözlerile, hatta sözlerile bekâra karşı davetkâr bir vaziyet almıştı. Nihayet bekâr kendi kendine:

— Artık şüphem kalmadı, beni seviyor.. Ah.. Buna hiç ihtimal vermezdim, diye söyleniyordu.

Düşünüyordu:

— Bu kadın güzel, genç, cazip bir kadın. Fakat kocası eski dostum. Vicdan azabı beni öldürüyor.

Maamafih genç kadının beklediği yere titriyerek, korkarak gitmekten de kendini alamazdı. Kadın ona her vakit:

— Korkma, kocamın haberi yok!

derdi.

Bir müddet böyle geçti. Fakat üzüntü, vicdan azabı, kocanın intikamını düşünmekten duyulan korku.. İşte bunların hepsi biribirine karışmıştı. Bu üzüntülerin tesirile zavallı bekâr dost hastalandı, yatağa düştü:

— Oh, diyordu, hastalandım da artık kadından kurtuldum!

Fakat çok geçmeden iyileşti. Gene kendini toplamağa başladı. Bu sefer başka bir bahane bulmak lâzımdı.:

— Ben iyice tedavi için İsviçreye gitmek mecburiyetindeyim.

Fkat genç ve zeki kadın ona şu cevabı verdi:

— İsviçreye kadar gitmek zahmetine katlanma.. Ben kocamla barıştım. Artık eski tarzdaki hayatımıza avdet edebiliriz. Benim âşıkım olmak mecburiyetinden kurtuldun..

Bugün..

Fırka dispanseri..

Beyoğlu Halk fırkası dispanserinin bugünkü muayene saatleri cedveli berveçhi atidir:

Saat	Hastalık	Doktorlar
9-10	Aynıye	Misakyan Bey
10-11	Dahiliye	A. Tölölyan Bey
11-12	Efal	Ali Rifat Bey
11-12	Dahiliye	Hahamyan Bey
12-1	Nisaiye	Sinayi Bey
1-2	Hariciye	Operetör Rifat Hamdi Bey
1-3	Asabiye	Hüseyin Kenan B.
4.30-5.50	Verem	İ. Lâtif Bey
5-6	Cildiye	Karakoç Bey
6-7	Dahiliye	Yüzbaşiyan Bey

Elektrik saatleri

Elektrik şirketi saatlerinden 50 kuruş ücret almaktadır.

Abonelerin şirketler komiserliğine müracaatla hem 50 kuruş kira alınmasma, hem de kilovat başında 100 para fazla fiat istenmesine itiraz ettikleri cihetle şirketler komiserliği meseleye vaziyet etmiştir.

Bu hususta tetkikat yapılmaktadır. Eğer şirket abonelerinden tarife hariçi para almış ise bu fazla paraya abonelere iade ettirilecek, yahut abonelerin hesabı carilerine mahsup ettirilecektir

Himayei Hayvanat

(Birinci sahifeden mabaat)

mirde de bir hayvan himaye cemiyeti tesisine muvaffak olmuş, İstanbul belediyesi talimatnamesindeki hayvanların himayesi hakkında mevcut ahkâmın bütün Türkiye belediyelerinde tatbikini temin etmiştir.

Bundan başka Almanyada 5000 adet lâvha bastırmış ve bunları mekteplere tevzi ettirmek üzere Maarif vekâletine tevdi etmiştir.

Cemiyetin hastanesinde bir sene zarfında meccanen 549 hayvan tedavi edilmiş,97 ameliyat yapılmış, meraklılara 188 köpek verilmiş, 3,309 köpek, 807 kedi, 47 beygir, insanî bir şekilde öldürülmüş ve 123 ökse musadere edilmiştir.

Madam Manning isminde Amerikalı bir hayır perver kadın cemiyete hem günde 18 saat hizmet etmekte, hemde nakdî muavenette bulunmaktadır. Bu madam cemiyete bir senede 2,316 lira para vermiştir. Cemiyet İzmirden başka pek yakında Ankara, Bursa, Samsunda da birer şube açmağa karar vermiş ve istikzaratını ikmal etmiştir. Cemiyet tedavi etiği hayvanlardan hiç bir ücret almamakta, hatta zulüm gören hayvanları himaye ve ihbar edenlere nakdî mükâfat ta vermektedir. Cemiyet kedi yavrularını sokağa atanları vicdan azabından kurtarmak için bu yavru kedileri de hastaneye almakta ve bunun için hiç bir ücret istememektedir. Köpek meraklıları her gün cemiyet hastanesinden istedikleri köpeği hiç bir para vermeden alabilmektedirler.

Cemiyetin dün verdiği çayda şehrin kibar mehafiline mensup çok güzide hanımefendilerle Felemenk sefiresiMm. Rengers ve Zeki paşa bulunmuslardır. Davetliler cemiyetin mesaisini takdir etmislerdir.

F. bahçe şampiyon

(Birinci sahifeden mabat)

rabere bitti.

İkinci devre pek az bir zaman müsavi cereyan etti. Fakat Fenerin yavaş yavaş ağır basacağı görülüyordu.

Nitekim biraz sonra Fener ikinci sayıyı da kaydetti. Bundan sonra İsanbulspor gerçekten müsavatı temin için çok gayret sarfetmekle beraber buna muvaffak olamadılar. Fenerin üçüncü ve hemen arkasından dördüncü sayısı İstabulsporun gayretini kırdı. İstanbulspor Fener aleyhine verilen bir penaltıyı kaçırdıktan sonra oyun bir müddet daha devam etti. Fener iki sayı daha yaparak 6-1 maçı kazandı.

İstanbulsporun büyük bir farkla mağlûp olmasının başlıca sebebi kalecilerinin fena olmasıdır.

Fenerbahçe, birinci takımlar şampiyonu oldu. Esasen İstanbulspora mağlûp ta olsaydı gene şampiyondu.

Şampiyon olan Galatasaray ikinci takımını Fener birinci takımını tebrik ederiz. S. G.

"Milliyet„ in edebî romanı: 115

DÜĞÜN GECESİ

Burhan Cahit

Ali buna bilhassa dıkkat etmişlerdi. Hâle herkese karşı olduğu gibi onlara da hem samimî hem vekarlı görünüyordu.

Maçkadaki mükellef villânın adını "Aşk yuvası„ koymuşlardı. Buraya devam edenlere (Firine) nin sevdalıları deniyordu.

Yarı kıskançlık, yarı dedikodu ihtiyacile etrafta alıp yürüyen bu sözler Hâlenin kulağına bile gitmiyordu.

O, her akşam otomobille Büyükdereye kadar gidiyor, kırlarda inip dolaşıyor, hava fena olursa bu gezintiyi Bebek, Hisar tarafında yapıyor, hava alıyordu. Bu gezintilerde nadiren Cevdet Bey de bulunuyordu.

Bir Cuma günü Cevdet Bey, Hâle ve o gün nota getirmek için villâya uğrayıp yemeğe kalan Nazmi Vasıf akşama doğru bir Büyükdere gezintisi yapmağa çıktılar.

Güzel bir sonbahar havası vardı.

Sekiz silindirli otomobilde Hâle sağda, Cevdet Bey ortada, Nazmi Vasıf solda oturuyorlardı.

Bentlere kadar gittiler. Otomobilden inip yukarş bende kadar yürüdüler. Kalabalıktı, bir çok otomobiller vardı.

Cevdet Bey bentleri dikkatle gözden geçiriyordu:

— Bizim Zigana bendi böyle olacak-Hâle, dedi. Ve sonra içini çekerek ilâve etti:

— Ah şu bendi bir bitirebilsek!

Genç kadın cevap vermedi. Nazmi Vasıf ona bir bestekârın (Suyun sesi) ismindeki eserinden bahsediyordu.

Döndüler.

Cevdet Bey Kalenderde bir çay içmelerini teklif etti. Fakat Hâle geç olduğunu söyledi.

İstinye yokuşunu çıkmışlardı. Bir çok otomobiller yolu toz duman içinde bırakmışlardı.

Şoför Cemal öne geçmek için gaza bastı. Otomobil yıldırımlanmış bir bulut gibi ileri atıldı. Bir iki otomobil sağa kaçıp bu kendilerinden kuvvetli makineye yol verdiler. Önde bir araba kalmıştı. Şoför Cemal dikkat edince bunun Ahmet Sami Beyin yeni metresine aldığı otomobil olduğunu anladı. Hatta içinde Ahmet Sami ile genç metresi vardı.

Patronunun rakibini önde görmek şoförün izzeti nefsine dokunmuşu. Hem glakson hem gaz pedaline basmağa başladı.

Ahmet Saminin şoförü glaksonun sesinden arkadan gelen ve yol istiyen otomobilin Cevdet Beyin müthiş sekiz silindirlisi olduğunu derhal anlamıştı. Sağa çekilmekle beraber olanca kuvvetile ekselâtöre bastı.

Yolun düz kısmı başlamıştı. Ahmet Saminin on beş bin liralık (İspana Süviza) sı ile Cevdet Beyin sekiz silindirli Stüdbeykeri azılı birer yarış atı gibi tozu dumana katarak ileri atılmışlardı.

Stüdebeyker, daha çabuk gaz yediği için ilk hamlede kazanmıştı. Şimdi dar yolda iki otomobil seksen kilometreden, doksana, yüze doğru yan yana gidiyorlardı. Çevrilen başlar biribirlerini derhal tanıdılar,

Yalnız şimdi şoförlerin hevesi onların hırsını kabartmıştı. Bütün hayatlarında biribirlerile yarış eden, biribirini atlatmağa çalışan bu adamlar şimdi yarışta biribirlerini geçmek için sabırsızlanıyor, sinirleniyor, dudaklarını ısırıyor, dizlerini kısıyor. Otomobili hafifletmek, sür'atini arttırmak ister gibi vücutlerini ileriye uzatıyor, kıvranıyorlardı.

İspana Süviza da tam yolunu vermişti. İki otomobilin rad yatörleri bir hizada, şoför bir hizada, içindekiler bir hizada idiler ve kilometraj yüzü gösteriyordu.

Yolun darlığı otomobileri o kadar yaklaştırmıştı ki küçük bir arıza, bir viraj aralarındaki üç karışlık yeri kaldırınca müthiş bir felâketle bu yüksek sür'atte giden iki otomobil biribirinin içine girecekti. Cevdet Beyin şoförü Cemal en ziyade karşıdan başka otomobil gelmesinden korkuyordu .Bu vaziyette kendisinin geri kalıp yol vermesi lâzımdı. Genç şoför böyle bir vaziyete düşmeden evvel rakibini geçip yolun sağını almağa çalışıyordu. Benzini serbest akıtan muslukları açtı. Gözünü yolun tenhasından ayırmıyarak olanca kuvvetile ekselâtöre basıyor, direksiyonu hafifçe sağa, sola çevirip geçişi rattırıyordu.

Bu manevraların tesirile sekiz silindirlinin başı karış karış ileri geçmeğe başladı.

Kilometraj yüz ondu. İki taraftaki ağaçlara yüklenmemek için bütün dikkatlerini sarfeden şoförler artık bütün kıymetin motörde olduğunu biliyorlardı.

Bir saniye içinde Cevdet B. in otomobili hizayi aştı. Şimdi Cevdet Beyle Hâle ve Nazmi Vasıf öteki arabanın şoförü hizasına gelmişlerdi ve bu hiza her saniye bozuluyor, Ahmet Saminin arabası geri kalıyordu.

Tam bu sırada karşıdan bir otomobil göründü. Ahmet Saminin otomobili hain bir tebessümle berikilere baktı. Şimdi sekiz silindirlinin gerileyip ona yol vermesi lâzımdı. Fakat şoför Cemal bunu yapmadı. Zaten iki otomobil arasındaki mesafe hemen hemen bir otomobil boyuna gelmişti. Ahmet Saminin arabasının başı sekiz silindirlinin arkatekerleği hizasında kalmıştı.Şoför Cemal büyük bir cesaretle direksiyonu hafifçe sağa kırmağa; beriki otomobilin yolunu kesmeğe başladı.Mesafe de her an arttığı için Ahmet Saminin şoförü müthiş bir müsademeden kurtulmak maksadile gazı kesmeğe mecbur oldu. Sekiz silindirli arkasında kalın toz bulutları bırakarak yolun sağını aldı ve bir canavar gibi uçtu, gitti.

Cevdet Bey sevincinden çıldırıyordu. Ne müthiş bir tehlike geçirdiklerini hiç biri anlamamış, hissetmemişti. O sür'atle giderken iki arabanın hatta çamurlukları biribirine biraz dokunsa ikisi de parça parça olur, içinde canlı kimse kalmazdı. Fakat hırs her iki tarafın da hatta şoförlere kadar gözlerini karartmıştı.

Cevdet Bey sevincinden hemen portföyünden bir elli liralık çıkardı, ön camı sürüp şoföre attı:

— Al bunu Cemal, aşkolsun sana! ,

Biraz sonra Ahmet Saminin arabası arkadan yetişmişti. Fakat şoför Cemal telâş etmedi. Çünkü dar yolda arkadan gelen bir otomobile yol verip vermemek kendi elinde idi. Elli, altı

(Bitmedi)

İzmirin Balçova (Ağa memnun) ılıcaları açıldı. Aileler devama başladı. Zarurî ihtiyaçlar temin edilmistir. Romatizma ve asabî hastalıklara çok faidelidir. izmir Resadiye'de araba ve otomobiller hazırdır.

"Milliyet" in eğlenceleri

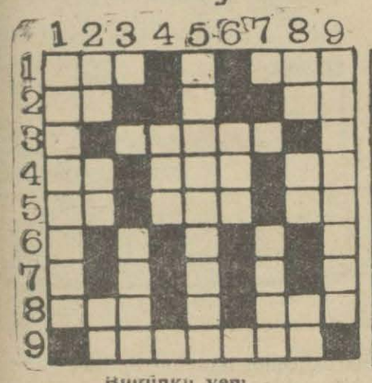

Bugünkü yeni bilmecemiz

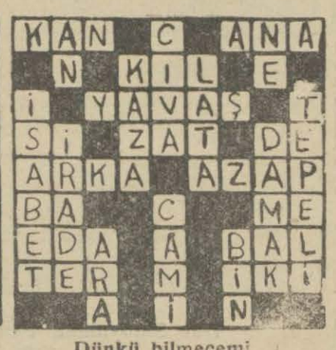

Dünkü bilmecemi halledilmiş şekl

Soldan sağa:

1 — Yükseltmek (3) İçine çorba konulan (3)
2 — Nota (2) (K) ilâvesile nefi edati (2)
3 — Dalgın (5)
4 — Siz yahut sız manasına gelir (2) Fidan (3) Su (2)
5 — Zaman (2) Vermek (3) Nida (2)
8 — Kalıdırmak (3) Geniş değil (3)
9 —Damarda dolaşır (2) Çıngırak (3)

Yukardan aşağı:

1 — Bir mevsim (8)
2 — Nota (2) Ayı yavrusu (2) Yama (2)
3 — Portakalı meşhurdur (4)
4 — Bayağı (3)
5 — Kılıf (8)
6 — Yükseltmek (3)
7 — Fare düşmanı (4)
8 — Kamer (2) Gece güneşi (2) Kırmızı (2)
9 — Bir mevsim (8)

Emniyet sandığı emlâk müzayedesi

Kat'î karar ilânı

Müzayede bedeli L.	Ikraz No	Merhunatın cins ve nev'i ile mevki ve müştemilâtı	Borçlunun ismi
20	13552	Hasköyde Keçecipiri mahallesinde Halilbey sokağında eski 11 yeni 31 numaralı beş arşın aralığı havi elli altı arşından ibaret münhedim hane arsasının tamamı.	Rafail Efendi
510	13697	Üsküdarda Selimiye mahallesinde Hamam sokağında eski 12 yeni 20 numaralı yüz seksen yedi arşın üzerinde ahşap iki buçuk katta yedi oda iki sofa bir mutfak bir kuyu ve iki yüz altı arşın bahçeyi havi harap bir hanenin tamamı.	İsmet ve Fatma Samiye H.lar
125	13874	Hasköyde Sütlüce mahallesinde Tekke sokağında eski 22 yeni 26 numaralı yüz dört arşın arsa üzerinde bodrum katı kârgir diğerleri ahşap olmak üzre iki buçuk katta beş oda bir sofa bir taşlık bir mutfak bir kuyu ve yetmiş altı arşın bahçeyi havi bir hanenin tamamı.	Salih ve Mehmet Efendilerle Zeliha Hanım
385	14064	Kandillide Kapamacımeydanı elyevm iskele cad desinde eski 19 ve yeni 51, 53 numaralı biri yüz altmış arşın üzerinde eskice ahşap üç katta altı oda iki sofa bir mutfak bir taşlığı diğeri yüz arşın üzerine tamire muhtaç ahşap iki katta iki oda bir sofa bir mutfağı ve iki yüz kırk arşın bahçeyi havi harap ve eskice iki hanenin tamamı.	Salih Efendi Fatma Hanım
470	14870	Unkapanında Hızırbey mahallesinde Tavşanlıçeşme sokağında eski 5 mükerrer yeni 9 numaralı seksen beş arşın üzerinde ahşap üç katta beş oda bir taşlık iki sofa bir mutfak bir kuyu ve kırk arşın bahçeyi havi bir hanenin tamamı.	Şemsettin Ağa
165	15301	Üsküdarda Dürbali mahallesinde Çıkmaztekke sokağında eski 17 yeni 21 numaralı altmış arşın üzerinde ahşap iki buçuk katta iki oda iki sofa bir mutfak ve seksen arşın bahçeyi havi harap bir hanenin tamamı.	Şaziye ve Fatma Nuriye Hanımlarla Hüseyin Riza Efendi
460	19665	Topkapıda Takkeci mahallesinde Topkapıharici sokağında eski 11, 13, 13, 13, 13, 13 ve yeni 9,13, 11, 11-1, 11-2, 15 numaralı yüz yetmiş dört arşın arsa üzerinde kârgir iki katta beş oda bir sofa bir taşık bir mutfak altında iki dükkân ve doksan arşın arsa üzerinde ahşap bir katta ortadan bölünmek suretile iki dükkânı ve altmış yedi arşın arsa üzerinde ahşap bir katta bir dükkânı ve yüz elli iki arşın kâgir bir katta bir ahırı ve üçyüzkırkbir arşın bahçeyi havi bir hanenin tamamı.	*Kiryako Ef.*
995	19966	Beyoğlunda Kasımpaşada Tozkoparan mahallesinde atik Mezarlık ve cedit Tozkoparan Tepebaşı sokağında eski 58 ve yeni 23 numaralı yüz seksen arşın arsa üzerinde kârgir beş katta yedi oda iki sofa bir çamaşırlık odun ve kömürlüğü havi bir hanenin on iki hisse itibarile altı hissesi.	Kostantin Ef.
220	19978	Üsküdarda Altunizade mahallesinde Nişantaşı cadesinde eski 1, 1 mükerrer ve yeni 3,3 numaralı iki yüz on altı arşın arsa üzerinde kârgir bir katta üç oda bir sofa bir mutfak bir kuyu bir ahır ve beş dönüm bin üç yüz seksen dört arşın bahçeyi havi bir hanenin tamamı.	*Salih Ef. Nazmiye, Rüveyda namı diğeri Güveyda H. lar*
75	20007	Unkapanında Haraççı Karamehmet mahallesinde Fener caddesinde ve Handerunu sokağında eski 1 ilâ 28, 21, 23, 23 mükerrer ve yeni 33, 35, 37, 39 numaralı üç yüz altmış arşın arsa üzerinde kârgir üç kattan ibaret üstünde yirmi yedi odayı ve altında üç dükkânı havi bir han. (Mezkûr bir numaralı odanın tamamı ve 2 ilâ 28, 21, 23, 23 mükerrer numaralı üç dükkânın nısıf hisseleri).	Muhterem Edip B.
305	20008	Unkapanında Haraççı Karamehmetbey mahallesinde Fener caddesinde eski 31 ve yeni 45 numaralı seksen yedi raşın arsa üzerinde bir kattan ibaret bir dükkânın tamamı (mezkûr dükkânın üstünde borçlunun diğer senetle nısfına mutasarrıf olduğu han vardır).	Muhterem Edip B.
595	20036	Üsküdarda Rum Mehmetpaşa mahallesinde Uncular sokağında eski 57 ve yeni 73, 75 numaralı biri yüz otuz iki arşın arsa üzerinde ahşap üç buçuk katta altı oda bir sofa bir taşlık bir mutfak ve diğeri seksen sekiz arşın arsa üzerinde ahşap iki katta üç oda bir küçük sofa bir mutfak ve üç yüz arşın bahçeyi havi iki hanenin tamamı. (Mezkûr altı odalı hane eskicedir).	Şerife Hürrem ve Şerife Fatma ve Fatma Hazime Hanımlar
3500	20084	Zeyrekte Kasapdemirhan mahallesinde Filyokuşunda eski 15 ve yeni 29, 29-1 numaralı yüz elli üç arşın arsa üzerinde kârgir üç katta sekiz oda biri ufak iki sofa bir mutfak bir hamam bir antre bir kileri ve üç yüz doksan yedi arşın bahçeyi ve nısıf masura mallezizi ve haricî sıvası ile dahilinde cüz'i noksanları mevcut bir hanenin tamamı (odalardan biri sandık odasıdır.)	*Ahmet Ağa*
420	20147	Unkapanında Hızırbey mahallesinde Mağazalar sokağında eski 1 - 1 mükerrer yeni 1, 3 numaralı iki yüz yirmi iki raşın arsa üzerinde yan yana kârgir iki ahırın tamamı.	*Fevziye ve Bedriye H.lar*

Yukarda cins ve nev'ile mevki ve müştemilâtı yazılı emlâk hizalarında gösterilen bedellerle talipleri üzerinde olup 11 haziran 930 tarihine müsadif çarşamba günü saat ikiden itibaren müzayedeye mübaşeret olunarak saat on altıda kat'î kararlarının çekilmesi mukarrer bulunduğundan talip olanların mezkûr günde saat on altıya kadar Sandık idaresine müracaat eylemeleri ve saat on altıdan sonra vukubulacak müracaatların kabul edilmiyeceği ve mezkûr emlâke evvelce talip olanların kat'î karar esnasında hazır bulunmadıkları ve başka talip zuhur eylediği takdirde evvelki taliplerin müzayededen çekilmiş addolunacakları lüzumu ilân olunur.

İşbu klişeye dikkat

HAKİKİ RADİUM
ALAMETI FARIKA

HAKİKİ RADİUM TIRAŞ BIÇAKLARINI
Her Yerde
Arayınız

İşbu klişeye dikkat

RADİUM
İSTANBUL-GALATA
HALİS İSVEÇ ÇELİĞİ

Halis İsveç çeliğinden mamuldür. Ecnebi bıçaklarından üstün olduğuna bir tecrübe kâfidir. Galatasarayı ve Ankara Millî Sanayi sergisinde fevkalâde şöhret ve rağbet bulmuştur. Bina enaleyh kendi menfaatiniz noktai nazarından yalnız Hakikî Radium tıraş bıçaklarını kullanınız

DİKKAT: RADİUM MADE İN CERMANY yazılı taklit bıçaklarından sakınınız. Çünkü bu bıçakların istimali MAHKEME KARARİLE MEN'EDİLMİŞTİR.

Hakikî Radium tıraş bıçağı fabrikası
Galata Okçu Musa caddesinde NO. 104 - 106
RADİUM TİCARETHANESİ

Çeloteks
TECRİT LEVHALARI

İnşaat ak amının tecridi meselesini pek ideal birşekilde halletmiştir.

Büyük formadaki ÇELOTEKS levhaları
(takriben 1.22m geniş ve takriben 2.25 den 4.24 m kadar tulinde)

tavan, divar, dam ve döşemeleri hararet, burudet, rutubet (Sızıntı) ve Seda nüfuzuna

karşı mükemmelen tecrit eder.

Senelerce tecrübe edilmiş olan ÇELOTEKS
EVLER, TİCARETHANELER, FABRİKALAR inşaatında ve keza RESMİ BİNALAR da
muvaffakiyetle kullanılır.

Arzu edilen her türlü malûmat, kataloglar teklifnameler ve fennî istişareler bir gûna taahhüdü zamin olmamak üzre Istanbul'da Galata'da Yenişehirli sokağında 44 numeroda
A. MANGASSARİAN
Müessesesi tarafından meccanen verilir.

KAPTANLARIN NAZARI DİKKATİNE

Bir gemi sahibinin birinci, ikinci ve üçüncü kaptanlık vezaifini layikiyle ifa edebilecek kabiliyet ve rütbeyi ve bu hususu tsvsik edecek evrak ve vesaiki haiz Türk tabiiyetinde iki kaptana ihtiyacı vardır.

Alâkadaranın bu husustaki tekliflerini İstanbul 439 numaralı posta kutusu adresine tahriren bildirmeleri ilân olunur.

Mahmutpaşa'da Kürkçü hanında yeni açılan sandaliye fabrikasında yerli ve Avrupa modeli en şık, sağlam ve inanılmayacak derecede ucuz sandaliyeler bulunduğunu muhterem halkımızın nazarı dikkatına arz eyleriz.
Yorgi Samaciyrci

Maliye Vekâletinden

931 senesi mayısı gayesine kadar tab' ettirilecek evrakı matbua kapalı zarfla münakasaya vazolunmuştur.

Münakasa 25/6/930 tarihine müsadif çarşamba günü saat on dörtte levazım idaresinde müteşekkil mubayaat komisyonunda yapılacaktır. Münakasaya iştirak edeceklerin teklif mektuplarını ve (3182) üç bin yüz seksen iki liralık muvakkat teminatlarını ayni günde saat on dörde kadar levazım müdürüyetine vermeleri lâzımdır.

Münakasa şartnamesi levazım müdürüyetinden ve İstanbulda Dolmabahçede evrakı matbua ambarı mümeyyizliğinden her gün alınabilir.

Dr. Horhoruni
Beyoğlu Mektep sokak No 35 muayene sabahtan akşama kadar.

İlân

Beyoğlunda Şahkulu mahallesinde caddeikebir sokağında 536 numaralı hanenin bir odasında sakin iken 2 Mayıs 930 tarihinde vefat eden Madam Katina binti Simanın terekesine mahkemece vazıyet edilmiş ve zühur eden vasiyetnamesinin infazına iptidar kılınmış olduğundan kanunu medenin 537 ve 538 inci maddeleri mucibince alâkadaranın tarihi ilândan itibaren bir ay zarfında itirazını beyan etmek üzre Beyoğlu dördüncü Sulh hukuk mahkemesine müracaatları lüzumu ilân olunur.

Pangaltı sinemasında bu gece Naşit ve Şevki Beyler asrî zübpeler ve Koça isterim komediler.

10,000 kilo kınnap ve 20,000 kilo tonga ipi

Tütün inhisarı Umumî müdürlüğünden

İdaremiz için en kısa zamanda teslim edilmek şartile 10,000 kilo kınnap ile 20,000 kilo mevcut nümuneleri veçhile tongaip pazarlıkla mübayaa edilecektir. Taliplerin her gün gelip nümuneyi görmeleri ve 14/6/930 Cumartesi günü saat 10,30 da yüzde yedi buçuk teminatı muvakkateleri ile Galatada mübayaat komisyonunda bulunmaları.

Istanbul P. T. T. B. müdürlüğünden:

1— Yalovada müceddeden inşa ettirilecek Posta ve telgraf merkezi binası kapalı zarf usulile münakasaya vazolunmuştur.

2 — Münakasa 23 -haziran 930 tarihine müsadif pazartesi günü saat 15 te yapılacağından istiyenlerin kroki ve şartnameyi görmek için şimdiden ve münakasaya iştirak için kapalı ve memhur teklifname ile yukarda yazılı günün muayyen olan saate kadar İstanbul Posta ve telgraf baş müdüriyetinde müteşekkil komisyona müracaat ve tevdi etmeleri ilân olunur.

BUYÜK
TAYYARE PİYANGOSU
8. INCİ TERTİP 5. INCI KEŞİDE
11 HAZIRAN 1930
Keşideler; Vilâyet, Şehremaneti, Defterdarlık, İş, Ziraat, ve Osmanlı Bankaları Murakıpları ve halk huzurunda yapılır.
Büyük ikramiye
50.000 Liradır
Her keşidede çıkan numaralar tekrar dolaba konmaz

Türkiye İş Bankasından:

1 — Ankarada Taşhan Palâs Otelinin arkasında ve Maliye Vekâleti karşısında yeniden inşa edilen kârgir sinema binası sekiz sene müddetle kiraya verilecektir.

2 — Sinema binasının dahili vaziyeti ve istiap haddi berveçhi atidir.

11	Adet	Loca		
267	„	Mevki		Balkon üzerinde
345	„	Birinci	mevki	Aşağıda
258	„	İkinci	„	„
232	„	Üçüncü	„	„

Bir hususi sigara salonu tuvaletile beraber ayrıca her mevkie mahsus olmak üzre 3 sigara salonu.

3 — Teklif zarflarının içine muteber bir Bankanın on bin liralık teminatı muvakkate mektubunu leffetmek icap eder.

4 — Tekliflerde icar bedelinin ne suretl ve ne kadar taksitte tediye edileceği ve tediyenin ne tarzda temin edileceği tasrih edilmelidir.

5 — Kiralamaktan başka bir tarzda sinemanın işletilmesi için dahi teklif dermeyan edilebilir.

6 — Talip olanların tekliflerini 1930 senesi Haziran ayının onuncu günü akşamına kadar kapalı zarf ile Türkiye İş Bankası Ankara Merkez Müdürlyetine tevdi etmeleri rica ve ilân olunur

BİN SÖZ BİR RESİM

GÜNÜN SİNEMASI
Milliyet

CUMARTESİ 7 HAZİRAN 930

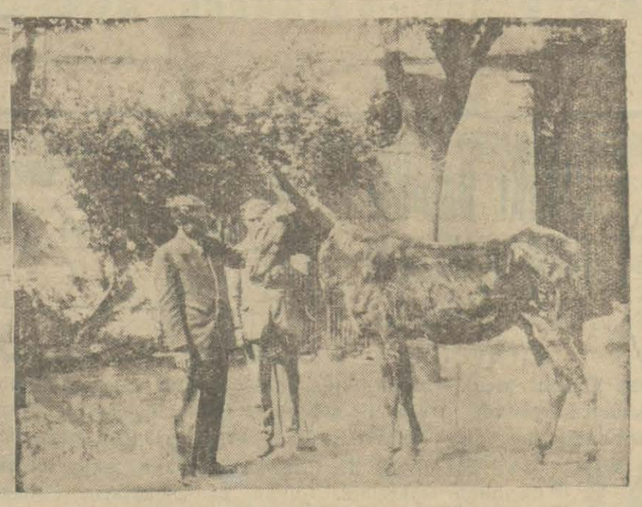

Dün Himayei hayvanat cemiyetinde bir çay ziyafeti verildi ve davetliler Hayvan hastanesi gezdirildi. Resmimiz cemiyetin para ile aldığı ve baktığı ihtiyar bir at ile idare heyeti azasını göstermektedir.

Dün Türkocağında konser veren İhsan ve İzzet Nezih Beyler

Dün Stadyumda Fenerbahçenin İstanbul Spora attığı altı golden biri

İstanbul Mahkemei Asliye İkinci Ticaret Dairesinden:

Mahkemece 5-5-930 tarihinde iflâsına karar verilmiş olan Fratelli Sera (Impreze Maritime) Şirketine ait olup Çanakkale'de (Nara) limanında demirli bulunan aşağıda ismi ve vasıfları muharrer gemiler, bahri ve ihraç vesaitile icra ve iflâs kanununun 29 uncu maddesinin son fıkrası delâletile 113 ve müteakip maddelerine tevfikan açık arttırma suretile satılacaktır.

İsmi	Vasıf ve nev'i	Hacmi ton	Bandırası	Mülâhazat
Palmira	Romorkör	14	İtalyan	Tahlisiye tulumbası ve hortumları beraber
Andirya		6-5		su tulumbası maa hortum
Mira		7		
Erkule	Maçula	80 ton siklet kaldırır cesa metinde		25 bin yüz liraya açık arttırma neticesiude Hüsnü Bey uhtesine ihale edilmiş isede bilâhara müzayede bedelini vermediğinden ihale feshedilmiştir.
Viterbo		7 ton siklet kaldırır cesa metinde		8150 liraya açık arttırma neticesinde Hüsnü Beyin uhdesine ihale edilmiş isede bilâhara ve müzayede bedelini vermediğinden ihale feshedilmiştir.
Firiç	Ağaçtan mamul	15		
Marto	Duba	30		
Çove		30		
Venere		30		
Bonona	motorlu ve dalgıç makineli sandal Motorbot İstimbot sandallar	3		

Üçer ton hacminde

Arttırma suretile satış 2 temmuz 930 tarihine müsadif çarşamba günü saat andörtten on altıya kadar ve müteakip günlerde ayni saatte İstanbul'da Sultanahmet'te Adliye sarayında kain ikinci Ticaret mahkemesi iflâs odasında icra edilecektir.

Arttırma şartnamesi bugünden itibaren her kes tarafından görülebileceğinden alâkadarların ikinci Ticaret mahkemesi kalemine müracaat ile satış şartnamesini tetkik etmeleri ve satış günü satış mahallinde bulunmaları ilân olunur.

Yol inşaatı münakasası
Artvin vilâyetinden

505289 lira olan 35,840 kilometre tulündeki Hopa - Borçka yollarının tesviyei türabiye imalâtı sınaiye ve şose inşaatı kapalı zarf usulile münakasaya konulmuştur. Münakasa 28 Haziran 930 Cumartesi günü saat 15 te Artvin vilâyetinde yapılacaktır. Münakasaya iştiraâk edenlerin teklif mektuplarını ve muvakkat teminatlarını valiliklere vermeleri lâzımdır. Talipler münakasa şartnamelerini Artvin, Rize, İstanbul, İzmir başmühendisliklerinden ve Ankarada umum müdürlüğünden istihsal edebilirler. Daha fazla malûmat istihsali ve mahallî tetkikat icrası için Artvin başmühendisliğine müracaat edilmesi lâzımdır.

Emniyet sandığı müdürlüğünden:

Mustafa Reşit, İbrahim Vassaf, Mahmut Nuri, Nejat Beylerle Saadet hanımın11136ikraz numaralı deyn senedi mucibince Emniyet Sandığından istikraz eyledikleri meblâğ mukabilinde Sandık namına merhun bulunan Beşiktaşta Şenlikdede mahallesinde eski Ihlamur caddesi ve Hacımustafa ve yeni Aziziye ve Köçeoğlu ve Hacımustafa sokağında 96, 9, 11, 13, 15 nuamaralı ve üç yüz yetmiş arşın arsa üzerinde ahşap iki katta dokuz oda, iki sofa bir kuyu ve iki yüz kırk arşın üzerinde dört hane arsasını ve bin yedi yüz doksan arşın bahçeyi havi eskice bir hanenin tamamı vadesi hitamında borcun ödenmesi hasebile müzayedeye çıkarılarak dört bin altı yüz elli lira bedel mukabilinde müşterisi Bahriye H. namına kat'î kararı çekilmiş ise de mumaileyha mezkûr haneyi teferruğdan imtina eylediğinden on beş gün müddetle tekrar satılığa çıkarılarak 23/6/930 tarihine müsadif Pazartesi günü saat on beşte kat'î kararının çekilmesi mukarrer bulunmuş olduğundan talip olanların yevmi mezkûrda saat on beşe kadar Sandık İdaresine müracaat eylemeleri ilân olunur.

İkinci ticaret mahkemesinden:

Lâstikçi Hüseyin Hüsnü Efendiye ait olup İstanbul tayyare Piyanko müdiriyetinden İstanbul İş Bankasına çekilmiş hamiline ait 17 Mayıs 930 tarih ve 81788 numaralı Çekin ziyaı dolayısile merasimi kanuniyenin bilifa iptali zımnında İstanbul tayyare Piyanko müdiriyeti aleyhine ikame olunan davanın esnayı muhakemesinde kanunu ticaretin 638 inci maddesi mucibince ilânat icrasına karar verilmiş olduğundan mezkûr çekin mahkemeye ibrazı lüzumu ve tarihi lândan tibaren 45 gün zarfında ibraz edilmediği takdirde müddeti mezkûre hitamında mevzubahs çekin iptal edileceği birinci defa ilân olunur.

İkinci Ticaret Mahkemesinden:

Mahkemece iflâsına karar verilen İstanbulda Âşir Efendi sokağında Türkiye hanında 8 numaralı odada komisyoncu Arşak Mısırlıyan Efendiye ait ve mezkûr odada mevcut masa ve yazıhane ve sandalye ve sair yazıhane levazımatı açık arttırma usulile satılacağından talip olanların 9 Haziran 930 tarihine müsadif Pazartesi saat onda mezkûr yazıhaneye müracaatları ilân olunur.

Devlet Demiryolları dairesi ilânatı

12500 kilo delikli bakır anter tuvaz çubuklarının kapalı zarfla münakasası 7/ Temmuz 930 Pazartesi günü saat 15 te Ankarada Devlet demiryolları binasında yapılacaktır.

İştirak edeceklerin teklif mektuplarını ve muvakkat teminatlarını ayni günde saat 14,30 a kadar münakasa komisyonuna vermeleri lâzımdır.

Talipler münakasa şartnamelerini beş lira mukabilinde Ankarada ve Haydarpaşada idare veznelerinden tedarik edebilirler

Kitapmı Kumbara mı?

Ziraat Bankasına yeni gelen cepte taşınabilir gayet zarif kitap şeklindeki kumbaralardan alarak tasarruf edeceğiniz paraların kârlı faiz ve ikramiyelerinden istifade ediniz.

ZİRAAT BANKASI ŞUBESİ
Bahçekapı Dördüncü Vakıf Han birinci kapı

TABİİ MADEN SUYU
FRANSIZ HÜKÜMETİNE
ait membalar
VICHY CELESTINS
Tam yarım ve çeyrek şişelerde
Damla - Şeker hastalığı - Alâmı mafsaliye
VICHY GRANDE-GRILLE Karaciğer ve Safra kesesi hastalıkları
VICHY HOPITAL Mide ve Barsak hastalıkları
Vichy yerine başka marka almayınız. Menbaının tayininde dikkat ediniz.

İSTANBUL VİLAYETİ
DEFTERDARLIK ILÂNATI

Beykoz mal müdürlüğünden:

Beykoz çayırındaki 4 kavak, 2 dişbudak ve Tokat ormanındaki 30 çam devrilmiş ağaçların müzayedesi 11 haziran çarşamba gününe bırakılmıştır. Taliplerin Beykoz mal müdürlüğüne müracaatları.

Emlâk ve Eytam Bankası İstanbul şubesinden:
Satılık Bostan ve çayır

On dönümden 30 dönüme kadar kırk altı parçaya ayrılan Çırpıcı Çayır ve bostanları pazarlıkla satılacaktır. Taliplerin Bankamıza müracaat eylemeleri.

SYRİSEFAİN

Merkez Acentası; Galata köprü başında, Beyoğlu 2362 Şube acentesi: Mahmudiye Hanı altında İstanbul 740

Mudanya postası

Cuma, Pazar, Slı, Çarşamba günleri idare rıhtımından 9 da kalkar.

8 Haziran Pazar (ANTALYA) 9 Haziran Pazartesi (TRABZON BİRİNCİ POSTASI) yapılmıyacaktır.

12 Hazirandan itibaren tatbik olunacak Ada'lar ve Yalova hattı yaz tarifesi İskelelerde İlân edilmiştir.

İzmir - Mersin sür'at postasına

(Konya) vapuru 10 Haziran salı 12 de Galata rıhtımından hareketle Çarşamba sabahı İzmire gidecek, akşamı İzmirden hareketle Antalya, Alaiye, Mersine gidecek ve dönüşte Alâiye Antalya İzmir'e uğrayarak gelecektir.

Bin adet fıçının beher numarası dokuz buçuk kuruşta talibi uhdesinde olup tenzille vermek isteyenlerin 7 Haziran 930 Cumartesi günü saat 16 da Levazım müdürlüğüne gelmeleri.

NAİM VAPURLARI
Seri, lüks ve muntazam
İzmir Postası
ADNAN vapuru Haziranın 10 nucu salı
günü 16 da Fransız eski - muharipler ittihadı cemiyeti tarafından Çanakkaledeki mezarlıkları ziyaret için tertip edilen seyahat münasebetile yalnız bu sefere mahsus olmak üzre Galata rıhtımından hareketle (İzmire) ve Çarşamba günü akşamı İzmirden İstanbula hareket edeceğini muhterem yolcuların nazarı itlaina arz olunur.

Galata gümrük karşısında Site Fransez hanında 12numarada Umumi acantalığına müracaat. Telefon Beyoğlu: 1041

SADIKZADE BIRADERLER VAPURLARI
KARA DENIZ MUNTAZAM VE LÜKS POSTASI
Sadıkzade vapuru 8 Haziran PAZAR
günü aksamı Sirkeci rıhtımından hareketle (Zonguldak, İnebolu, Samsun, Ünye, Ordu, Giresun, Görele, Vakfıkebir, Trabzon, Sürmene ve Rize iskelelerine azimet ve avdet edecektir.
Tafsilât için Sirkecide Mesadet hanı altında acentalığına müracaat. Telefon:İstanbul 21

Piyango müdürlüğünden:

Numuneleri veçhile " 10,000 " adet duvar afişi ile "200,000" adet evlenme evrakı tap ettirileceğinden tab'a talip olanların pey akçeleri ile birlikte 9-6-930 pazartesi saat 14 te piyango müdürlüğünde müteşekkil tayyare mübayaat komisyonuna müracaatları.

Emniyet sandığı müdürlüğünden

Müzaye bedeli L		Merhunun cins ve nev'i	Borçlunun ismi
625	2916	Üsküdarda Beykoz Yalıköy mahalesinde atik Gül cedit Servilik sokağında eski 15 mükerrer yeni 11 numarlı maabahçe bir hanenin tamamı.	Cevdet Bey Meliha ve Mebruke Hanımlar.
3469	3155	Kadıköy Caferağa mahallesinde Yoğurtçuçeşme ve Safa sokağında eski 13 yeni 10 numaralı bir hanenin tamamı.	Kemal Ef. Zeliha Naciye H.
379	3474	Kadıköy Rasimpaşa mahallesinde Mühendis sokağında eski 2 mükerer yeni 8 numaralı maabahçe bir hanenin tamamı.	Zehra Ülviye, Fatma Zekiye, Esma Vasfiye Hanımlar
1114	3506	Kadıköy Caferağa mahallesinde atik Bahariye cedit Sakız sokağında eski 35 mükerrer yeni 28 numaralı bir hanenin tamamı.	*Ayşe Firdevs H.*
377	3800	Mahmutpaşada Mahmutpaşa mahallesinde Nuruosmaniye caddesinde eski 81, 36 yeni 79, 36 numaralı bilâ hava iki dükkânın tamamı.	Hatice Müeyyet ve Hatice Hikmet Hanımlar
957	3822	Kadıköyünde Caferağa mahallesinde Rızapaşa çeşmesi sokağında eski 9 yeni 11 numaralı bir dükkânın tamamı.	Ayşe Makbule H.
292	3896	Boğaziçi Kuzguncukta Arnavut sokağında eski 42 yeni 44 numaralı bir hanenin tamamı.	*Şahende ve Leylâ Hanımlarla Mehmet Faik Bey*
120	16051	Samatyada İmrahor İlyasbey mahallesinde atik Camiişerif cedit Aliefendi sokağında eski 18 yeni 24 nuamaralı bir hanenin tamamı.	*Şerife H. Ali Ef.*

Yukarda ikraz numaraları yazılı emlâk vadesi hitamında tediyei deyin edilmemesi hasebile (altmış bir) gün müddetle satılığa çıkarıldığından talip olanların ve fazla tafsilât almak istiyenlerin Sandık satış amirliğine müracaat eylemeleri lüzumu ilân olunur.

Sovyet Çimentosu
Sovyet memalikinden Türkiyeye ithal olunan
Portland Çimentosu

Novorossisk şehrinde 50 sene evel tesis edilmiş olan muazzam bir fabrikada istihsal edilmektedir.

ÇİMENTOMUZ TERKİP VE KEYFİYETİNİN MÜTECANİSLİĞİ İLE TEMAYÜZ eder ve tecrübe ile elde edilen berveçhi ait evsafa maliktir.

LONDRA FAYYA LABATUVARINDA:
NÜMUNELERİN CERRE MUKAVEMETİ
Çimento kum mahlûtu 1 : 3
7 gün sonra : 30, 65 kilo beher santimetro murabbaı
28 „ „ 37, 10 „ „ „ „
EZİLMEĞE MUKAVEMETİ
Çimento kum mahlûtu 1 : 3
7 gün sonra : 270,13 kilo beher santimetru murabbaı
28 „ „ 338,85 „ „ „ „

Çimentomuz elli kiloluk yeni ve sağlam çuvallar veya 166 kiloluk tahta fıçılar derununda bulunmaktadır. Tüneller ile su dahili veya harici köprüler inşaatı gibi kâğir ve beton inşaatında azamî derece muvaffak olduğunu göstermek için berveçhizir takdirnameleri dercediyoruz:

" Julius Berger Konsursium Bauabteliung, Balıkesir
Mart 1930. No 47

Bir kaç aydanberi istimal etmekte olduğumuz Novorossisk çimentosunun su dahilî veya haricindeki tünel betonu, köprü betonu ve saire gibi bilcümle beton işleri için lâzım olan evsafı haiz bulunduğunu talebinize binaen maalmemnuniye arz ve bilvesile teyidi hürmet eyleriz efendim. Samsun 3-3-1929

" T. C. Devlet D. Y. Samsun-Sivas hattı
İnşaat ve İşletme Müdürlüğü 3 F. H.

Sovyet Hükûmeti Ticaret Mümessilliğine,

1925 senesindenberi Novorossisk fabrikası mamulâtından olmak üzre (tüneller ile su dahili veya harici göprüler inşaatı gibi kâğir ve beton inşaatında) kullandığımız çimentolar evsafı umumiyesi itibarile matlubumuza muvafık bulunmuş ve mezkûr inşaat için başkaca evsaf ve şerait aranmasına lüzum görülmemiştir.„

Çimentomuza talip olanların berveçhizir satış merkezlerine müracaatları rica olunur.

İstanbul — S. S. C. I. Türkiye Ticaret Mümessilliği
Ankara — „ „ „ „ „ „
İzmir — „ „ „ „ „ „
Trabzon — „ „ „ „ „ „
Samson — Komisyoncumuz kılıççı zade Ticarethânesi

BEYOĞLUNDA SOVYET HANINDA, SOSYALİST SOVYET CUMHURİYETLERİ İTTİHADI TÜRKİYE TİCARET MÜMESSİLLİĞİ Tel. B. O. 4060

Mes'ul müdürü Burhaneddin