PERŞEMBE
5 HAZİRAN 1930
5 inci sene, No 1549
NUSHASI 5 KURUŞTUR

Milliyet

Başmuharriri: Siirt Mebusu MAHMUT

BUGÜN

2 inci sahifede :
1— Harici ve Son haberler
2— Neron tarihi tefrika
3 üncü sahifede
1— Emenet 40 kilometro tulünde katranlı şose yaptıracak.
2— Üç aylıklar yeni zamlarla birlikte verilecek.
3— Beş kişiyi öldüren Hüseyin nasıl idam edildi.
4— Şehir haberleri
4 üncü sahifede :
1— Felek
2— Hikâye
3— Roman

Adliye Vekili Mahmut Esat Beyden dün Mecliste bir sual soruldu, bugün cevap verecek..

Mahkemelerimiz Nadi Beyin teşrih ettiği vaziyette mi bulunuyorlar?.

Mardin Meb'usu Irfan Ferit Beyin sual takriri..

Haydar Rifat Bey hapishaneden boyuna istida gönderiyor!

H. R. B. Mahkemeye ithamatını teyit etti, Vekilden tahliyesini istedi !

Bugün Mecliste sual takririne cevap verecek olan Adliye Vekili Mahmut Esat bey

Daha istedikleri: hakkındaki kararın ref'i Kenan Bey aleyhine dava açılması

Mahkemeye de yeni bir istida gönderdi, bunda ne istiyor?

ANKARA, 4 (Telefonla)— Bugün Mardin meb'usu İrfan Ferit B. M. Meclisine bir sual takriri vermiştir. Aynen bildiriyorum:

Yüksek Reisliğe

"3 Haziran tarihli cumhuriyet gazetesinde "Kimden kime şekva edelim?" başlığile ve Yunus Nadi B. imzasile neşredilen makalede gazeteciler davasının Bursaya nakli Adliyemizin şeref ve nüfuzunu rencide ve kendisine olan itimadı tereddüde sevkedecek mahiyette teşrih edilmektedir.

Cumhuriyet

Kime kimden şekva edelim?

Haydar Rifat

Böyle bir şey var mıdır, yok mu dur? Meseleyi Adliye Vekili Bf. ye soruyorum."

Mardin Bebusu
İRFAN FERİT

* * *

Mecliste sual takriri verilmesini icap ettiren Cümhuriyet gazetesinin dünkü nüshasında Yunus Nadi Beyin imzasile neşredilen makaledir. Bu makalenin bazı aksamını nakledi yoruz:

[Hakikatte bizim olan bu davalar Bursa'ya nakledilmekle bize yabancı kılınmıştır.]

[Herkesi ancak tâbi olduğu mahkemeye gönderen teşkilâtı esasiyenin bu hükmü meğer ne büyük bir düstur imiş, onu şimdi daha iyi anlıyorum.]

[Bursa'ya nakledilmekle kendi davalarımız elimizden alınmıştır hissim gün geçtikçe daha ziyade kuvvetleniyor. Bu işte adaleti rencide eden büyük bir arıza var. Bazıları gazeteciler davası için tamamile batıl bir fikir olarak İstanbul mahkemesinin adaletinden şüphe etmişler ve bizim davamızı bizim elimizden alarak başka yerlere götürmüşler. Eğer haksız yere Bursa'nın muhterem mahkemesini rencide edeceğimden korkmasam şimdi ben de bilmukabele ve bihakkın bu başka yerlerin adaletinden şüphe edeceğimi söyliyeceğim.]

[Meğer adalet bir taraftan o kadar kuvvetli ve heybetli bir şey olmasına rağmen diğer taraftan da ne kadar nazik, ne kadar kolay kırılabilir, ne kadar hassas bir şey imiş!]

(Mamadi beşinci sahifede)

Hava

Bir İngiliz kızı, tek başına korkunç çölleri ve tehlikeli denizleri aşarak Londradan Avusturalya içlerine gitti. İngiltere adasında son hava konkurlarından birine yazılanların birçoğu "Kandindi" Amerikada taksi tayyareleri meydan başında müşteri beklemektedirler. Hava yolu bir kaç sene içinde normal yollardan biri olmuştur. Bu yol üstünde kahramanlık sayılabilecek ve hayret edilecek pek az sergüzeşt kalmıştır. Harptenberi havaciliktaki büyük inkişafların sebeplerinden biri sivil tayyareciliğe verilen ehemmiyet; öteki de tayyarenin günde lik sporlar arasına sokulmasıdır.

Tayyare artık resmî değildir. Otomobil, gibi yat gibi hususidir. Cesur ve sportmen olan türkler henüz havada büyük isimler bırakmak fırsatını bulamadılar. Gecenlerde Ankaraya gelen Amerikan tayyarelerine karşı kadın ve erkeklerimizin gösterdiği çoşkunluk bu fırsat verildiği zaman havamızın kapıları açıldığı zaman kanatlarımızın nasıl bir şevk ile hızlanacağını ispat eder. Eğer telsiz ve tayyare mevcut olmasaydı dağinik, geniş ve yolsuz tıpkı türkiye gibi memleketler için bu iki ihtiyaç tılsım ve sihir gibi düşünülebilirdi.

Şimendiferi geride bırakan ve yola muhtaç olmıyan bir anda her taraftan işitilen ve telemuhtaç olmıyan bu iki temas vasıtası Türkiyede bilhassa en pratik semerelerini vermelidir. İcatlar bizde uzun büddet süsve tecrübe gibi duruyor. Başka memleketlerde ise hemen gündelik hayata karışıyor ve yaşayışı kolaylaştırıyor. Erzurumla Ankara arasini bir gezinti kısalığına indiren tayyare ve memleketin bütün kulaklarını bir ses merkezine toplıyan telsiz direği, manevî ve maddî vahdeti büyük hedeflerinden biri olan bizim rejim için en kıymetli yardımcılardır.

Tayyare spor meydanlarına indirilmedikçe ve hava nakliyatı ihtiyaç gibi yerleştirilmedikçe türk havaciliğinin muvaffakiyetleri uzakta bir hayal gibi duracaktır. Hükûmet ve halk her ikisi, havaya en yüksek alâkasını gösteriyor; yapılacak iş bu alâkadan istifade etmek için tutulacak usullerin iyi seçilmesidir. Havamızın kapılarını mümkün olduğu kadar açalım ve kanatlı insanların asrında daha uzun müddet toprağa bağlı kalmiyalım."

FALİH RIFKI

Amanullah Hanın köşkü hazırlanıyor

Temmuz iptidasında şehrimize gelecek olan Amanullah Hanın ikametine tahsis edilen Tarabyadaki köşkün tanzimine başlanmıştır.

Boğazlar komisyonu dün toplandı

Boğazlar komisyonu dün mutat içtimaını yapmıştır. İçtimada Karadenizdeki Rus filosu meselesinin mevzubahsedildiğini alâkadarlar katiyetle tekzip ediyorlar.

Satıcılar İstiklâl caddesinden geçemiyecek

Şehremaneti Beyoğlunda İstiklâl caddesinden satıcıların geçmesini menetmiştir. Zabıtai belediye memurlarına verilen emir üzerine unların arka sokak larda satış yapmaları temin olunmaktadır.

Bir vapur kumpanyasının müracati

Merkezi Pire'de bulunan büyük bir ecnebi vapur kumpanyası, Türkiyede çalışmak üzre müracaat etmiştir. Kumpanyanın ismi Di eleni Kostilay'dır. Kumpanyanın müracaatı ait olduğu makam tarafından tetkik olunmaktadır.

Teklif Belediye Meclisine verildi..

Asrî tiyatro, hamam, hâl 5 milyon liraya mal olacaktır

Muhiddin B.in Belediye Meclisinde mühim izahatı

Emanet bu inşaata mukabil senede ancak yüz bin lira verecek

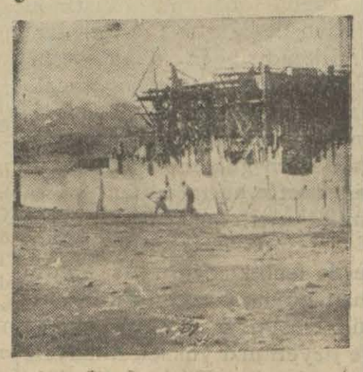

Muhiddin Beyin muvaffakıyetle vücude getireceği inşaattan mühim bir kısmı Taksim meydanında olacaktır. Resmimiz orada ilk başlanan binayı göstermektedir.

Cemiyeti belediye dün ikinci reis vekili Tevfik B. in riyasetinde toplandı. Asrî tiyatro ve saire inşası için bir alman grupu ile emanet arasında aktedilen mukavelename hakkında müzakere cereyan etti.

Muhiddin B. in izahatı

Şehremini Muhiddin B. bu hususta izahat vererek:

— Emanetin bir takım yeni teşebbüsleri vardır, dedi. Şehrimizin bediî, sıhhî, ve iktısadî noksanlarını bütçemizle meydana getirmeğe imkân bulamadık. Bu müessesatı vücude getirmek için lâzım olan arsaları temin edebildik. Kerestecileri istimlâk ettik. Taksimde mühim bir arsa edindik. Fakat bunlar arsa halinde kalırsa mühim olan vergilerini emanet tahammül etmek mecburiyetindedir. Yapacağımız işler şunlardır. Evvelâ sebze ve meyve hâlinin, hali perişanisini, medenî bir memlekete yakışmayan halini ıslah etmek. Fen ve sıhhat icabatının lüzum gösterdiği şekilde istihmam edecek bir yer yoktur. Ziya, elektrik ve jimnastik tedavileri için bir çok kimseler Avrupaya gitmektedir. Tiyatro, adeta milletlerin birliği vazifesini görmektedir. İşte bütün bu ihtiyaçları nazarı dikkate alarak bize vaki olan teklifleri tetkik ettik. Tiyatro, hâl ve deniz hamamının teferruatı meyanında buz fabrikası, ardiyeler, soğuk hava deposu da vardır. Bütün bunların plân

(Mabadı üçüncü sahifede)

Fırka grupu

Bugün Gazi Hz.nin istikbal merasimini kararlaştıracak

Cemiyeti belediye fırka grupu bugün öğleden sonra fırka müfettişi Hakkı Şinasi paşanın riyasetinde toplanacaktır. Bu içtimada Gazi Hz. nin teşriflerinde yapılacak merasimin tesbit edileceği söylenmektedir.

Milliyet
yarın
yeni bir romana başlıyor..
Anadoluya nasıl gelmişlerdi ?.
Tarihin bütün hakikatlerini ortaya koyan bu eserde bunu da okuyacaksınız..
Romanın ismi :
Mısırda Mehmet Ali
Yarın başlıyor..

Son talimat

Dün Atinadan Yunan sefirine gönderilecekti..

Yunan tebaası emlâki mad desi muallâk mı duruyor ?

ATİNA, 4 (Anek.) — Başvekili M.Venizelosa Ankara müzakeratının neticesi ve türk tek lifatı hakkında umumu siyasiye müdürü umumîsinden istediği rapor tevdi edilmiştir. Yunan başvekili bugün Ankara Yunan sefirine gönderilecek kat'i talimatı tesbit edecektir.

ATİNA,4 (Apo) - Verilen malûmata göre Türkiye itilâf projesinin 5 inci maddesinde bitarafların mübadil emlâk için yalnız beyanı mütalea etmelerini teklif ediyor. Bu teklif burada muvafık görülmemektedir. İstanbulda Yunan tebaasının vaziyet edilmiş olan emlâkinin iadesine ait 10 uncu madde de muallâk duruyor.

Bitaraflar Ankaradan ne zaman dönecekler?

Ankarada hükûmetle müzakerede bulunan muhtelit mübadele bitaraf azasının bugün şehrimize avdet edeceği hakkındaki haber teeyyüt etmemiştir. Bitarafların Ankaradan mübadele itilâfnamesi imzalandıktan sonra avdet edecekleri tahmin edilmektedir. Yunanistandan beklenilen talimatnamenin Yunan sefirine gönderildiği hakkında şehrimizde malûmat yoktur.

Pazar günü..

Çanakkale mezarlığına gidiyorlar

Klod Farer'le beraber 455 Fransız ziyaretçi geliyor

Pazar günü Seddülbahre gidecek olan
C. Guro

Ceneral Guro ve maiyeti şehrimize avdet ettikten sonra 8 Haziran pazar günü Seyrisefainin Marmara vapurile Çanakkaledeki mezarlıkları ziyarete gidecektir.

Ayni günde Adnan ismindeki hususî bir vapurla da şehrimizdeki Fransız tebaalarından (100) kişi Çanakkaleye hareket edeceklerdir.

Bu gemiler Morto limanında tevakkuf edecekler ve oradan karaya çıkılarak Çanakkale mezarlıklarını ziyarete gidilecektir.

Marsilyadan hareket eden Dikala vapuru "Çanakkale muharipleri cemiyeti,, ne dahil (400) eski muharibi, Tadla vapuru da maruf Fransız edibi Klod Farer'le (50) eski muharibi hâmilen (9) Haziran sabahı

(Mabadı ikinci sahifede)

Yeni lâyihalar

Dün meclise yeni 7 lâyiha verildi

Lâvihalar hemen meclisten iktısat encümenine verildi ve encümen müzakeresine başladı

ANKARA, 4 (Telefonla) — Bugün hükûmet Meclise iktısat programının tatbikile alâkadar yedi lâyiha takdim etmiştir.

Lâyihalar derhal ait oldukları encümene havale edilmiştir. İktısat encümeni Vekilin huzurile lâyihanın müzakeresine başladı. Lâyihalar, Meclisin tatilinden evvel kanuniyet kesbedecektir.

Bunlar, Merinos koyunları, ıslahı hayvanat, bankalara avans, dahilî istihlâk kanun lâyihalarıdır.

Mevadı müşteile lâyihası şimdiye kadar tatbik edilmekte olan usuller dahilinde ziraat sahiplerine verilmekte olan mevadı müşteileden dolayı bir çok ihtilâflar çıktığı nazarı dikkate alınarak ziraat sahipleri elinde

Iktisat vekili Şakir Bey

Encümen rei. ve mazbata muharrirleri
M. Şeref bey A. Riza bey

mevcut traktörlere mevadı müşteile vermektense traktör adedine göre münasip miktar tazminat verilmesi tercih edilmiştir.

Ziraat makinelerinde ve ziraatte müstamel mevadı müşteile ve muharrikeler ile müstahzeratı kimyeviyenin rüsumu hakkındaki kanunun bazı maddelerinin tadiline ve bazı maddeler teşkiline dair kanunun esasları şunlardır:

Eski kanundaki su tulumbalarını işleten sabit ve mütehar-

(Mamadi beşinci sahifede)

30,000 lira ne oldu ?

Operatör Emin Bey küplere biniyor.,

Emanet Emin Bey aleyhine bir dava açtı..

Emin B. bu davaya hayret ediyor ve: "acaba bu da yeni bir varidat yolu mu?,, diyor

Sabık Şehremini operatör Emin B. aleyhine, Emanet tarafından Cemiyeti belediye kararile bir dava açılmıştır. Bu davaya, Emin B. zamanında usulsüz olarak sarfedildiği beyan edilen otuz bin liranın tazminine aittir.

Operatör Emin B. bu davayi hayretle karşılamakta ve maruf tabirile: küplere biner gibi.. görünmektedir.

Diyor ki:

"— Acaba bu da yeni bir varidat yolu mu?.. Eğer öyleyse kolay, pratik bir usul. Hakikaten böyle bir mesele var. Fakat tazmini talep olunan para 30 bin değil, 14 bin liradır. Tazmin ettirilmek istenilen bu paranın dokuz bin lirası yeni tayin olunmuş memurlara asgarî maaş verilmek lâzımgelirken azamî maaş verilmiş olmasından ileri geliyormuş, 3 bin lirası,batmak tehlikesinden kurtarılan köprünün tamiri için teşkil olunan fennî ve idarî komisyona verilen yevmiyelerden ileri geliyormuş. Dokuz yüz lirası da bazı âcil sarfiyata karşı mes'uliyeti şahsan deruhte ederek yapmış olduğumuz masraftan mütevellitmiş.

Cemiyeti belediyenin usulsüz ve yolsuz sarfiyat dediği bu ve bu gibi şeyler hakkında evvelâ B. M. Meclisi Muhakemat Encümenince ve bilâhare Şûrayi Devletçe men'i muhakeme kararı verildiği halde Cemiyeti belediye ve Emanetçe mahkemeye tevdi olunmuştur. Mahkemenin bu bapta vereceği kararın adalete tevafuk edeceğine itminanım kuvvetlidir.

Şu kadar var ki, az zaman içinde şehirde bir çok imarat vücude getirmiş ve fazla olarak şehir bütçesine hiç bir tarafa bar olmaksızın iki buçuk milyon lira fazla varidat temin etmiş olan ben âciz hakkında reva görülen şu muameleden müsebbipleri insafa gelsin!. .,.

Hakkındaki davaya gâh gülen, gâh kızan Operatör Emin Bey

Operatör Emin B. bundan sonra köprü parasının ilgasına temas ederek demiştir ki:

"— Zaman geçtikçe programımın birer birer mevkii file girdiğini görüyorum: İşte Üsküdar tramvayı, işte kanalizasyon, işte köprü parasının ilgası.

Evet bunu ben tam beş sene evvel düşünmüş ve işe girişmiştim. Zamanı emanetimde teşebbüs edip tebaşarılamıyan işler, haleflerim tarafından bir hayli teehhüre uğratılmakla beraber nihayet er geç tatbik sahasına girmektedir.

"Milliyet,,in tarihî tefrikası: 45

NERON

Nakleden: KÂMRAN ŞERİF

Oh !.. Ilâhlar !.. Benim gibi bir artist olmak ve... ölmek !..

Sonra yıkıldı... Başı şiddetle taşa çarptı.

Bir aralık dışarı çıkmış olan Sporus koşarak geldi.

— Yakalanacaksın! Cesaret.. Seni bekliyen işkenceyi düşün... Ozilleti gözünün önüne getir de kendini kurtar!

Neron uzun bir hırıltı halinde şu sözleri söyledi:

— Ah!.... Ilâhlar!... Benim gibi bir artist olmak... ve ölmek!..

Korku, sabit gözlerine bir cinnet parıltısı veriyordu. Müteredd it bir elle hançerin ucunu ağır ağır boğazına yaklaştırdı. Spafrodit arkasında duruyordu. Azatlı şiddetli bir hareketle bir kolunu efendisinin boynuna doladı, silâhı tutan elini yakaladı, bütün kuvveti ile ve hayvan boğazlıyan bir kasap mahareet ve isabeti ile hançeri kabzesine kadar saplayıverdi. Neron'un bütün vücudünde müthiş bir gerilme oldu. Sol elini mezbuhane bir hareketle havada salladı, uzun, sert bir hıçkırıkla nihayet bulan bir feryat kopardı; ayni zamanda ağzından bir yığın kan boşandı. Bir saniye öne arkaya sallandı. Sonra yıkıldı başı şiddetle taşa çarptı. Feon'la Sporus haykırarak kaçtılar. Muhtezir adalâtının bütün kuvveti ile toplandı, sarkık başı, bulanmağa başlıyan gözleri ile dirseği üzerinde doğrulmağa muvaffak oldu. O sırada askerlerin bağrışmaları evin duvarına kadar aksediyordu. Demeğe kalmadı, yalın kılıçlı bir santurion nefes nefese odaya girdi.

Adam, yerden kalkmağa uğraşan bu kocaman insan vücudü ile birdenbire karşılaşınca oldu ğu yerde kaldı ve dehşetinden titredi. Neron bir şey söylemek istedi. Fakat lâkırdıları, kan gurultusu içinde kaybolan müphem bir takım seslerden ibaret kaldı. Entarisi üstünde impara torluk alâmeti olan erguvani renkten daha koyu bir kan lekesi gittikçe büyüyordu. Asker acıdı, bir adım ilerleyip eğildi ve:

—Biz seni himayeye geliyorduk... Dedi.

Kayserin dudakları kımıldadı. Senturion bir şey işitmedi, fakat bu kımıldanışın manasını anladı:

— İş işten geçti!...

Sonra uzun bir titremeyi müteakıp kaskatı kesildi, kalbi durdu, ağır ağır mukavvesleşen ağzı acı bir teşennüçle yarı açıldı, son bir spazmozla tit riye gözlerinin, kapakları inmeden yuvarlakları devrildi. O zaman yüzü korkunç bir hal aldı: Bütün hututu gerilmiş, fena halde yıpranan çehresinde bu dutsuz yeis teressüm etmiş, gözlerinin akı yerlerinden uğramıştı.

Epafrodit'le Senturion ölünün yanı başında kararsız, kendi kendilerinden müteneffir bir hal de kaltılar; zaman zaman titriyorlardı.

Nihayet asker usulca:

— Benim vazifem bitti... dedi. Gidip anlatayım... Neron göçtü!... Acaba çektirdiği kadar çekti mi?

Azatlı:

— Ilâhlar bilir...

Diye mırıldandı.

— Şimdi ne yapacaksın?

— Dünya geniş!

— Tali muinin olsun!

— Ilâhlar seni korusun!

. . . . . .

Azatlı cesedin yanında yalnız kalınca eğildi, boynundaki inci gerdanlıkları, kolundaki bilezikleri, beher taşı başlı başına bir servet olan yüzüklerini, bilhassa İmparatorun gözlük gibi kullandığı, büyük ve temizlik itibarile eşi olmıyan o meşhur zümrüdü, dindarane bir çeviklikle çıkardı. Kendini zenginler zengini yapan bu mücevherleri bir paket yapıp elbisesinin altına sakladı, sonra efendisinin sağ enki eli ile tutarak dudakların götürdü, uzun uzun öptü. Gözleri yaşla dolmuştu.

Artık onun için de vakit gelmişti... Köşkten çıktı, kırlardan geçerek, yeni mukadderatının yolunu arıyarak Roma'ya doğru yollandı.

. . . . . .

İki saat sonra, Neron'un cesedinin kanlar içinde yattığı bu berbat odanın kapısı açıldı, Akte sendeliyerek ilerledi. Ağlamıyordu; fakat bir insan ruhunun bütün yeis ve iztırabı, şimdi sapsarı kesilen o tatlı, rahim çehresini didikliyordu.

Hıçkırarak aşıkının cesedi yanına diz çöktü, kaldırmağa uğraştı. Fakat ceset ağırdı, daha şimdiden sertleşmeğe başlamıştı. Yerinden kımıldatamadı. O zaman daha eğildi, gözlerindo yaşlar taştı.

— Domitius... Benim biricik sevgilim!...

Ve dudaklarını müebbeden buz kesilen o dudaklara yapıştırdı.

(Bitti)

Etibba Odası

Etibba Odası ikinci kongresini Haziran sonunda aktedecektir.

Hilâliahmere teberru

Amerikada bulunan Kasım B. isminde bir zat Hailâliahmere 25 dolar teberru etmiştir.

Kadınlar Birliği

Kadınlar Birliği Pazar günü saat 16 da senelik kongresini aktedecektir.

Amenajman grupları

Orman amenajman grupları bura daki işlerini bitirmişlerdir. Yeni mıntakalarındaki amenajman işlerini görmek için Vekâletten emir bekliyorlar.

Bir tayin

İstanbul liman inhisarı müfettişlerinden Cudi Bey tütün inhisarı idarei umumiyesi müfettişliğine tayin edilmiştir.

Vesikasız gümrük komisyonculari

Gümrük komisyonculari grup grup gümrüklerde vesikasız komisyoncu kontroluna devam ediyorlar.

Komisyoncular birliği tarafından yapılan ihbar üzerine Yorgi Nikolaidis isminde muvazaa ile muamele yapan bir şahısla bir Ermeni ve bir şirketin mümessili gümrükte muamele yaparken yakalanmılardır. Bunların hakkında gümrük idaresince zabıt tutulmustur.

Yeni banka

Tamirat işi bitti..

PARİS, 3 A.A. — Young istikrazile alâkadar bankerler talî komiteleri itilâfnameler metnini son defa olarak gözden geçirmiştir. Amerika esas itibarile muvafakatını beyan etmiştir. Almanyanın muvafakatına intizar edilmektedir. Zannolunduğuna göre itilâfnamelerin metni yarın kat'î surette taayyün edecek ve imza merasimi cumartesi günü icra edilecektir. Banka tahvilâtının ihracına salı veya çarşamba günü başlanacaktır.

Fransa ile Amerikanın hisseleri 84 milyon dolara iblâğ edilecek ve İngilterenin hissesi 50 milyon dolar olacaktır.

Parlâmento açıldı

PARİS, 3 A.A. — Parlâmento yeniden açılmıştır.

Claude Farrere geliyor

MARSİLYA, 3 A.A. — Muharrir Claude Farrère 50 kadar eski muhariple İstanbul tarikile Seddilbahre gidecektir.

İş anlaşıldı

MONTEREAU, 4 A. A. — Müddeiumumîlik tarafından resmen tayin edilen üç ehli hibre Montereau'daki şimendifer kazasının, demiryolunda kasten yapılan tahribattan ileri geldiğine dair rapor vermişlerdir.

Isviçrede

Avrupa birliği fikri

CENEVRE, 3 (A. A.) — M. Albert Thomas ile M. Fontaine beynelmilel mesai bürosunda Avrupa kooperasyonu federal komitesi âzasını kabul etmişlerdir. M. Thomas Avrupa Birliği fikrinin terakki etmekte olduğundan dolayı büyük bir memnuniyet hissetmekte olduğunu söylemiştir. Mumaileyh, beynelmilel resmî büyük müesseselerin beynelmilel hayatın yeni müesseseler haricinde bırakılmaması lüzumundan bahsetmiştir.

Alman tarifeleri

CENEVRE, 4 A.A. — Akvam cemiyeti umumî kâtibi Sir Eric Drummond Almanya hükûmetinin gümrük resimlerine ahiren yaptığı zamlar hakkında Alman hariciye nazırı M. Curtius tarafından kendisine gönderilen iki teskereyi gümrük tarifeleri konferansına iştirak etmiş olan devletlere tebliğ etmiştir. M. Curtius bu teskerelerinde iktısadî ve bilhassa ziraî vaziyetin gümrük resmilerini artırmağa saik olduğunu beyan etmektedir.

Atina mektubu

Müzakerat

İtilâf hangi safhada?..

ATİNA 30 (Milliyet) — Türk - Yunan itilâfı meselesi ne oldu?. Sefirimiz Enis Bey Ankaraya gitti, buraya avdetinde M. Venizelos ile görüştü. Muhtelit komisyon bitaraf azası Ankarada temaslarda bulundular. İtilâf imzalanmadı ise de her tarafta ümitli bir nikbinlik vardır. Bütün bu temasların neticesi olarak itilâfın artık yaklaştığı söyleniyor. Şimdiye kadar az nikbin olan mahafilde bile artık nikbinlik görülmeğe başlamıştır. Ankaradaki Yunan sefiri M. Polihronyadis ahiren orada cereyan eden mülâkatların neticesi hakkında buraya dün akşam uzun bir telgraf gönderdi. M. Venizelos Atinada değildir: Onun için başvekil görmeden bu telgrafın muhteviyatı hakkında bir şey söylenmiyor, M. Venizelos Atinaya gelmeden evvel her halde bir karar verilemiyecektir. Başvekilin gaybubeti bir haftadan kadar sürecektir. Atinaya avdetinde burada bir içtima yapılarak kararlar verilecektir. Ancak bundan sonra Ankaradaki sefire yeni talimat gönderilebilecektir. Ondan sonra da müzakerata girişilecektir. Bu takdirde Türk - Yunan itilâfı on, on beş günden evvel parafe edilemiyecektir. Onun için itilâfa ait müzakeratın bitiğine dair söylenen sözler doğru değildir.

Bir de beklenen şey nedir, onu tayin etmeli.... Türkiye - Yunanistan arasındaki mesaile ait olan bütün itilâflar bizzat M. Venizelos tarafından teşrini evvelde Ankarada imza edilecektir. Şimdi matlûp olan şey mübadele meselesi etrafında bir itilâfa vâsıl olup buna sah çekmekten ibarettir.

Avusturyada

Kadın tayyareci

SYDNEY, 4 A.A. — Tayyareci Mis Johnson buraya gelmiş ve fevkalâde merasimle karşılanmıştır. Sokakları, parkları ve evlerin damlarını dolduran büyük bir halk kütlesi mis Johnson'u sürekli surette alkışlamıştır. Bu tezahürata gemiler de düdüklerini çalmak suretile iştirak etmişlerdir.

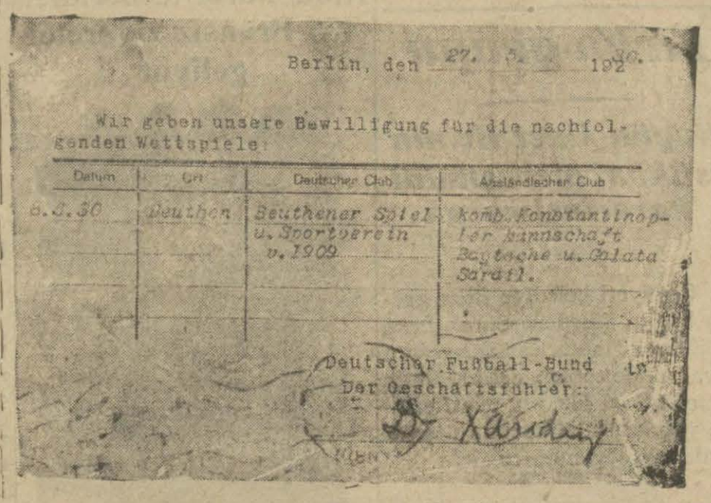

Berlin, den 27. 5. 1930.

Wir geben unsere Bewilligung für die nachfolgenden Wettspiele:

Datum	Ort	Deutscher Club	Ausländischer Club
8.6.30	Beuthen	Beuthener Spielv. u. Sportverein v. 1909	komb. Konstantinopler Mannschaft Beyloglu u. Galata Saraji.

Deutscher Fussball-Bund
Der Geschäftsführer:
Dr Xander

Bize gösterilen vesika bu..

Galatasaray, Fenerbahçe ile beraber Almanyaya gideceğini mi bildirdi ?

Alman federasyonunun 27 mayıs tarihli mektubu böyle bir zan uyandırıyor

Galatasarayın 5 maç yapmak üzre Avrupaya hareket ettiğini dün yazmıştık. Fakat Galatasarayın hareketi ferdasında Alman futbol federasyonundan futbol federasyonumuza gelen bir mektup mühim bir mesele ihdas etti. Alman federasyonu, yukarıda aynen klişesini dercetiğimiz 27 Mayıs tarihli bu mektubunda Benthen'de icra edilecek maç için Fenerbahçe-Galatasaray kombinezonuna müsaade ettiğini bildiriyordu. Alman federasyonunun bu işarını öğrenen Fenerbahçe kulübü heyeti idaresi resmen federasyona müracaat ederek Almanya federasyonundan verilen müsaadenin şeklinden kendi namına da müracaat edildiğinin istidlâl edilmekte olduğunu ve isminin bilâ haber başkaları tarafından istismare vesile addedilmesini en sarih hukukuna karşı bir tecavüz telâkki eylediğini dermeyan ve keyfiyeti şiddetle protesto ederek seyahete iştirakinin hiç bir vakit mevzuubahs olmadığının cevaben Almanya federasyonuna iş'arile beraber meselenin tahkikini rica eylemiştir.

Son Haberler

Zırhlı otomobillerle

En hücra köylere kadar seyyar kasalarla para götürülecek

ANKARA, 4 (Telefonla) — İktısat encümeninin müzakere ve tasvip ettiği ve bütçe encümenine havale edilen bil lâyihaya göre de Ziraat Bankası kanununa bazı maddeler ilâve olunacaktır. Bu maddelere göre köylüye kolaylıkla para ikraz edilebilmesi için ve diğer taraftan da Bankanın alacağını kuvvetli esasa raptetmesi için bazı yeni ahkâm vazedilmiştir.

Zırhlı otomobillerle en hücra köylere kadar seyyar kasalarla para götürülecek ve köylüye ikraz edilecektir. Ayni zamanda köylünün para alırken tâbi tutulduğu tapoya müracaat ve saire gibi muamelât basitleştirilmiştir.

Türk tarih heyeti

Millî tarihimizin tesbiti için bir heyet teşkil edildi

ANKARA, 4 (A.A.) — Son Türk ocakları kurultaymda teşkil edilen Türk tarih heyeti bugün ilk içtimaını aktetmiştir. İçtima Türkocakları reisi Hamdullah Suphi Beyin, kurultay kararından heyetin üzerinde çalışacağı mevzuun kıymet ve ehemmiyetinden ve heyet azasının tanınmış şahsiyetlerinin mesaide muvaffakiyetli neticelere verilacağı hakkında itminan verdiğinden bahseden nutku ile açılmıştır. Yapılan intihapta Riyaseticümhur Umum kâtibi Tevfik Bey birinci reisliğe Akçora oğlu Yusuf Bey ile Semih Rifat Bey ikinci reisliklere, Reşit Galip Bey umum kâtipliğe seçilmişlerdir. Reis Tevfik B. seçilen arkadaşlar namına heyete teşekkür etmiş ve sarfedilecek mesai hakkında beyanatta bulunarak demiştir ki:

"Meşgul olacağımız mesele millî tarihin yazılması tesbiti lüzumu hakkında yüksek huzurunuzda söz söylemeği fazla gördüm. Türk millî tarihi dünya yüzündeki bütün diğer milletlerin tarihlerile kıyas edilemiyecek kadar yalnız şanlı şerefli tarih vak'alarile değil fakat ayni zamanda bugünkü beşeriyetin saadet ve refahını temin eden esaslı medeniyet vasıtalarını ilk olarak bulmuş kullanmış ve neşir ve tamim etmiş olmakla temeyyüz etmiştir. Bu kadar feyizli ve şerefli bir tarihi ihmal etmek bilhassa cümhuriyet devrinde hakikaten büyük bir günah olurdu. Yakın zamanlara kadar şimdiki medeniyetimizin yegâne membaı Yunanistan ve Roma bilinirdi. Halbuki bugün tahakkuk etmiştir ki Yunan dediğimiz İyon medeniyeti kendisinden daha eski Türk medeniyetlerinin ancak nakilidir. Vatanı düşman istilâsından eski zaman mucizelerini hakikaten gölgede bırakacak bir surette kurtardıktan sonra milletimizi esaslı bir inkılâbın siyasî, içtimaî, iktısadî prensiplerile techiz eden millî kahreman Büyük Gazinin millî tarihimizle bizzat meşgul olması ve heyetimizi yüksek himayelerine almaları Türk milletinin yüksek taliine ve tezimizin, davamızın doğru olduğuna parlak bir delil ayni zamanda bir teminattır."

Tevfik B. bundan sonra kurulduğu zamandanberi millî şuurun uyanmasına millî harsin inkişafına çalışmış olan türkocağının millî tarih için gösterdiği alâka ile de teşekküre lâyik bir hizmette bulunduğunu söylemiş ve muallim Afet Hanımın Türk tarihi mevzuları üzerindeki kıymetli ve orijinal etütlerinden sitayişle bahsederek sözlerini şu cümle ile bitirmiştir: "Büyük Gazinin himaye ve irşatları ve sizler gibi pek kıymetli ve vatanperver ve ilim âşıkı zevatın mesaisile millî tarihimizin şimdiye kadar olduğundan büsbütün başka ve kendine lâyık bir şekilde bütün parlaklığile meydana çıkacağına eminim".

Bundan sonra heyeti yüksek himayelerine mazhar buyuran Gazi hazretlerine arzı şükran olunmasına karar verilmiş ve mesai plânının umumî taslağı etrafında müzakerelerde bulunulmuştur. Türk tarih heyeti azalarının isimleri şunlardır:

Afet Hanımefendi, Tevfik, Vasıf, Akçora oğlu Yusuf, Samih Rifat Müze müdürü Halil, Yusuf Ziya, Sadri Maksudi Reşit Galip, Reşit Saffet, İsmail Hakkı, Rağıp Hulûsi Mükremin Halil, Zakar Kadri, Hâmit Zübeyr Beyler.

Ceneral Guro

(Birinci sahifeden mabad)

Morto limanına vâsıl olacaklardır.

Cemiyetin fahri reisi olan ceneral Guro tarafından Türk, Fransız ve İngiliz mezarlıklarına konulacak olan üç büyük çelenk şehrimizde hazırlanmaktadır.

Çanakkaledeki merasime iştirak edecek eski muharipler şehrimizi de ziyaret ederek iki gün kaldıktan sonra Fransaya döneceklerdir. Ceneral Guro 10 Haziranda şehrimize dönerek ayni günde kalkan Semplon ekspresile Parise avdet edecektir.

M. Klod Farer şehrimizde bir müddet kalacak ve Ankarayı da ziyaret edecektir.

C. Guro Ankarada

ANKARA, 4 A.A. — Ceneral Goureaud cenapları refakatinde Fransız sefiri, ataşemiliteri ve yaveri ile mihmendarı olduğu halde bu sabah ekspresle şehrimize gelmiş, istasiyonda mevki ve merkez kumandanlarile Hariciye vekâleti protokol Müdürü ve Fransız sefaret erkânı tarafından karşılanmıştır. Cenerali askerî bir müfreze selâmlamıştır. Goureaud cenapları Ankarapalasa misafir edilmiştir.

Ceneralın ziyaretleri

ANKARA, 4 A.A. — Ceneral Guro cenapları refakatinde sefir kont dö Chambron bulunduğu halde saat 11,45 te Hariciye Vekâletinde Tevfik Rüştü Beyefendiyi ve 12 de Millî Müdafaa Vekili Abdülhalik Beyefendiyi ziyaret etmiştir. Millî müdafaa vekâletinde bir askerî müfreze tarafından selâmlanmış ve muzika Fransız millî marşını çalmıştır.

ANKARA, 4 A. A. — Ceneral Goureaud cenapları 12,30 ta müşir Fevzi Paşa Hazretlerini ziyaret eylemiştir. Saat 13 te Millî Müdafaa Vekili Abdülhalik Beyefendi tarafından Ceneral şerefine Ankarapalasta bir öğle ziyafeti verilmiştir. Ziyafette Tevfik Rüştü Beyefendi ve millî müdafaa ve hariciye vekâletleri ve Fransız sefareti erkânı, Cümhuriyet Halk Fırkası ve Riyaseticümhur kâtibi umumîleri hazır bulunmuşlardır.

Gazi Hz. kabul edecekler

ANKARA, 4 (Telefonla) — Ceneral Curo öğleden sonra İsmet ve Meclis Reisi Kâzım Paşalar Hazeratı tarafından kabul edildi. Bu gece Hariciye Vekili ceneralın şerefine bir ziyafet verdi. Yarın Fransız sefiri tarafından bir ziyafet verilecektir ve saat dörtte Gazi Hz. tarafından kabul edilecektir. Ceneral yarın akşam hareket edecektir.

Bursaya da gidecek

BURSA, 4 (Milliyet) — Ceneral Guro cumaya Bursaya gelecek. İnegölde kaymakamla jandarma müfrezesi tarafından selâmlanacaktır. Bursa belediye reisile bir heyet tarafından istikbal ve belediyede misafir edilecektir.

Ziraat Bankası tasarruf kumbaraları

Ziraat Bankası gayet şik ve defter şeklinde tasarruf kumbaraları getirtmiştir.

Bu kumbaralar iki liradır. Bu iki lira da dahil olduğu halde kumbarada birikecek paradan 4½ faizi işleyecektir.

Halit Ziya Bey

Kadastro fen işleri müdürü Halit Ziya B., Pazartesi günü İzmirden avdet edecektir.

M. Meclisi

Dün bazı maddeler müzakere ve kabul edildi

ANKARA, 4 (A.A.) — Büyük Millet Meclisi bugün Reis vekili Hasan Beyin riyasetinde toplanmıştır.

Uyuşturucu maddeler hakkındaki kanunun sekizinci maddesine memlekette imal edilip ihraç edilecek olan uyuşturucu maddelerin ne miktarda, nereye, kimin namına ve hangi vasıta ile gönderileceğinin bunları imal eden fabrika ve ya imalâtane sahipleri tarafından vazih bir ihbarname ile mahallin en büyük sıhhat memuruna bildirmeleri mecburiyetine dair bir fıkra ilâvesi hakkındaki kanun lâyihası müzakere ve kabul edilmiştir.

Etıbba odaları intihabatına eczacıların mecburî iştirakleri ve bu odalarda temsillerine dair kanun kabul edilmiştir. Umum mahkemeler ve karar hâkimleri ve müstantiklerle umumî ve hususî kaza salâhiyetini haiz makamlar arasındaki ihtilâfın halli hakkındaki kanun lâyihası müzakere ve kabul edilmiştir. Buna nazaran umumî mahkemeler karar hâkimleri ve müstantiklerle idare heyetleri ve sair kaza salâhiyetini haiz makamlar arasında vazife ve salâhiyet sebebile hâdis olacak ihtilâfların halli temyiz mahkemesi ceza heyeti umumiyesine aittir. Bu ihtilâfların hallinde ceza mahkemeleri usulü kanununun hükümleri cari olur.

Meclis yarın toplanacaktır.

İspirto

Tamamen memleket dahilinden tedarik olunuyor

Müskirat inhisarı idaresi hariçten ispirto celbetmemektedir. İspirtoya giden bir çok paramız dahilde kalmaktadır.

İdare, ispirto ihtiyacını Alpullu ve Uşşak şeker fabrikalarının melâslarından hâsıl olan ispirtoyu mezkûr fabrikalardan yüzde on kâr vererek almaktadır. Bu ispirtolar memleket dahilinde imal olunan kolonya ve saire ile mahrukat ihtiyacına kifayet edebilmektedir.

Maamafih idare, ilerde büyük bir ispirto fabrikası da yapacaktır.

Kabataş deposu

Müskirat umumî müdürü Asım Bey, dün Kabataşa giderek Müskirat idaresi müessesatını teftiş etmiştir.

Burada rıhtım üzerinde yapılmakta olan büyük deponun inşaatında bazı tadilât yapılmıştır.

Ayrı üç büyük kısımdan ibaret olan inşaat yakında bitecektir.

Ortadaki büyük binaya İstanbul başmüdüriyeti, muhafaza müdüriyeti, müdüriyeti umumiye laboratuvarı, şarap laboratuvarı taşınacaktır.

Fransadaki nümuneye göre yapılan depolarda asansör ve vinç tesisatı olacaktır.

Ecnebi meşrubat için de, tahşişe meydan verilmemesi için imlâhane yapılacak ve şişeler meccanen doldurulacaktır. İdarenin bütün mamulâtı burada muhafaza olunacaktır. Yangına karşı tesisat ta yapılmaktadır.

Yeni kadro

İdarenin yeni sene kadrosu da gelmiştir.

Diyarbekirde fabrika

İdare Diyarbekirde bir rakı fabrikası yaptıracaktır. Arsası satın alınmıştır.

Üzümlerde hastalık

Trakyada bazı mıntakalarda üzümlere hastalık ârız olmuştur. Müskirat idaresi fen heyetini oralara göndermiştir. Icap ederse bağcılara yardım edecektir.

Emanet 40 kilometro tulünde katranlı şose yaptıracak..

Yeni yollar

Emanet bu sene 40 kilometre katranlı yol yapacak

Bu inşaat için bütçeye 800,000 lira tahsisat vazedilecektir.

Şehremanetinin bu seneki faaliyet programının başında yeni yollar ve bilhassa şoseler inşaatı bulunmaktadır. Emanet yol inşaat ve tamiratı için bütçeye (800,000) liralık tahsisat konulmasını Cemiyeti belediyeye teklif etmek niyetindedir.

Hangi yollar yapılacak?

Emanetin bu tahsisatla yapacağı başlıca işler şunlardır:

1 — İstanbulun bütün şose ihtiyacı temin edilecektir. İnşa edilecek şose yekûnu (40) kilometre kadar-

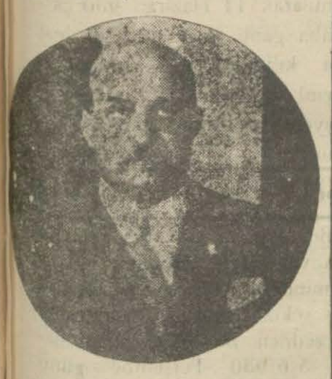

Muhiddin Bey

dır. Bu şoseler, toz ve çamurun önüne geçmek için katranlı olarak yapılaktır.

2 — Adalarda asfaltlı şoseler tatbik olunacaktır.

3 — Şehir dahilindeki eski arnavut kaldırımı yolların kısmı azamının yerleri değiştirilerek parkeye tahvil olunacaktır.

4 — Eamanet, son yapılan tamirat neticesine Ankara (eski Babıâlî) caddesinin katranlanmasına ait amelliyatın neticesini kabule şayan gördüğünden bu katranlama işini kanalizasyonu ikmal edilen yerlere teşmil etmeye karar vermiştir.

Yollar çökmemek için ne yapılacak?

Emanet, yeni yapılmakta olan bazı yollarda daha inşaatı bitmeden çökmüler husule geldiğini nazarı itibara alarak bunların kompresyonlu makine ile tazyik edilerek yeniden çukurluk olmasına meydan kalmıyacak bir hale getirilmesi için tertibat almaktadır. Şehremini Muhiddin bu yeni yolların inşaatını bizzat tetkik etmektedir.

Emanet heyeti fenniyesine göre kompresyonlu makine ile çukur yerler tokmaklandıktan sonra kum tabakası yeni bir çukurluk olmasına meydan vermiyecek kadar sıkışmış olduğu için üzerine parke koymak suretile yapılacak yollar, parkelerin altına katranlanmak şartile ihtiyaca cevap olduğu kanaatindedir. Emanetin bu katranlı kısımların 6-7 senesi kadar dayanacağı anlaşılmıştır.

Binaenaleyh Emanet gerek kum üzerine yapılan parke yollar gerek katranlama işleri hakkında ileri sürülen itirazları gayri varit addetmektedir.

Emanet erkânı ne diyor?

Emanet erkânından bir zat demiştir ki:

— Vâkıâ şimdiki inşa tarzı yerine nisbetle iki misli fazla olan harçlı beton veya beton üzerine asfalt yapılsa takdirde daha mukavim ve dayanıklı olur. Fakat böyle zemini açılmadan bir surette yapılırsa tekrar bozulmak çok güç olacağından bizim gibi muhtelif boru ve sairelerin tamiri için sık sık sokakların açılmasına lüzum görülen yerlerde bu usulün tatbiki imkânsızdır. Maamafih mümkün olunca en iyi şekilde tatbik edilecektir. Kanalizasyonu bitirilen yerlerin parkeleri aralarının katranlanmasına tedricen devam edilecektir.

Bu usulün eski parkelerde pek ihtiyaca vermemesinin sebebi bunlarda kum aşınmış olmasıdır.

Katranlama masrafının, sokakların kum masrafından az olması, toz ve çamurun önüne geçmesi itibarile daha tercih görülmüştür. Yakında Sirkeci önünden itibaren Yeniposta'ya kadar olan kısmın katranlanmasına başlanacaktır. Mezbahanedeki bir kısım parkelerin çökmesi bunların kışın yapılmasından ileri geldiği anlaşılmış ve bunların yenide yaptırılması cihetine gidilecektir. Bu sene Gazi caddesi inşaatına da devam edilecektir.

Emanet eskiden başlanmış olup parasızlık yüzünden yarıda kalan yolun ikmaline ehemmiyet vermek suretile (8) kilometresi yapılmış olan İstanbul Yenişehir katranlı şosesinin mühim (4) kilometresi de iki ay kadar

Şeker fiati

Muamele vergisinin lâğvi şeker fiatine ne tesir yapacak?

Verginin lâğvile fiat inhisar zamanındaki haddini muhafaza ediyor

Günün en mühim meselesi şeker ve petrol fiatlerinin inhisarın kalkmasile artıp, artmıyacağı keyfiyetidir.

İnhisarın kalkmasile şekerden muamele vergisi ve oktruva resmi alınacağını anlıyan Ticaret odası şekerin pahalılaşmasının önüne geçilmesi için İktısat vekâleti vezdinde teşebbüsatta bulunmuştu. İktısat vekâleti de bu müracaatı nazarı dikkate almış ve mesele en nihayet Meclis iktısat encümeninine gelerek gerek hariçten gelen ve gerek dahilde imal edilen saf şeker den muamele vergisi alınmamasına karar verilmiştir.

Ticaret Odasında iki içtima

Dün sabah Ticaret odası divanı riyaseti, öğleden sonra da Oda idare heyeti fevkalâde iki içtima yaparak vekâlet nezdinde şekerli mamulâtın da muamele vergisinden muaf tutulması için teşebbüsatta bulunmaya karar vermiş ve derhal telgrafla müracaat edilmiştir.

Fiat ne olacak?

İnhisar esnasında şekerden gümrük istihlâk, inhisar ve inhisar masrafı olmak üzre kilo başına 27,20 kuruş resim alınıyordu. İnhisarın ilgasile şekerin kilosundan gümrük, muamele ve okturva resimleri olarak 30,20 santim resim alınacaktır. Bunun içinden muamele vergisi olan 3 kuruş çıkarılırsa şekerden alınacak resim gene eskisi kadar olacak ki şeker fiatlerinde bir fark olmıyacak deektir.

Petrol fiati yükselmiyecek

Petrole gelince: Esasen petrol konsolide edilmiş mevaddan olduğundan petrolden resim teşrinieveldenberi gümrük idaresi tarafından alınmakta idi. Binaenaleyh petrol fiatlerinde yükselmek hareketi değil belki bir düşüklük beklenebilir.

Muamele vergisinin ilgasından hsıl olacak faideler

Şekerden muamele vergisinin ve şeker inhisar idaresinin kaldırılması dahilî şeker sanayii üzerinde çok eyi tesir yapacaktır.

Alâkadar zevat hariçten gelecek şekerlerden alınacak 27,20 kuruş gümrük resminin dahilî şeker sanayini koruyacağını ve daha seri bir inkişaf sahası hazırlamış olacağını söylemektedirler.

Vilâyette

Müfettişler

İskân işlerini bitirdiler

İskân işleri ile meşgul olan müfettişler vazifelerini ikmal etmişlerdir. Müfettişler aslî vazifelerine başlamışlardır.

Bundan başka eski hariciye binasında olan müfettişlik dairesi de Vilâyete taşınmıştır. İskân işlerine yardım etmek üzre Sıvastan gelen Rifat Bey de eski mıntakasına avdet edecektir.

—o—

Bekçiler işi

Mahallelerde bulunması lâzım gelen bekçilerin miktarı tesbit edilmiştir.

Bekçilere, maaş usulünün tatbiki düşünülüyor. Ayni zamanda bekçilerin gündüzleri de mahallelerde gezmeleri takarrür etmek üzredir. Bunlar yabancıları iyi tanıdıklarından bu suretle hırsızlıkların da önü alınmış olacaktır.

—o—

Damızlık aygırlar

Fransadan satın alınan 30 aygırın vilâyetlere tevzii için Vekâletten e-

Üç aylıklar

Yeni zamlarla birlikte verilecek

Kızların nufus yoklaması yapılacak

İstanbul zat işleri muhasebeciliği, mütekaidin, eytam ve eramile mahsus üç aylık maaşlar haziran iptidasında tevzi edecekti. Fakat bu aydan itibaren alâkadarlara istihkaklarının yeni tekaüt kanunun mucibince zamlı olarak verilmesi için Maliye vekâleti tebliğatta bulunmuş ve bunun üzerine tevziat tehir edilerek yeni vaziyetin icabatı nazarı itibara alınmak suretile kadro hazırlıklarına başlanmıştır.

Muhasebeci Mehmet Hamdi Bey bugünlerde yeni kanunun geleceğini ve kanun geldikten sonra 4 gün zarfında istihzarat bitirilerek tevziata başlanacağını, henüz tevziatın günü kat'î olarak malûm olmadığını söylemiştir.

Kanunda 20 yaşından 25 yaşına kadar kızlar meyanında evlenenlere maaşlarının iki buçuk seneliği nisbetinde ikramiye verilerek alâkalarının kesilmesi, (25) yaşından (45) yaşına kadar kızlara ayni nisbette ikramiye verilerek tasfiyeye tâbi tutulması ve (45) yaşından yukarı bulunanların ise ancak istedikleri takdirde böyle bir muamele ye tâbi olmaları lüzumu tasrih edildiğinden bunlara tevziat yoklama neticesine talik edilmiş olup nüfus tezkerelerinin tetkikile bu cihet tesbit olunacaktır. Bunların yoklamalarına kanunun tebliği üzerine başlanacaktır. (25) yaşına kadar istihkak sahipleri çok azdır. (25) yaşından (45) yaşına kadar olan kızlar ise bini mütecavizdir.

Yeni kanundan en ziyade istifade edenler, istiklâl harbinden sonra tekaütlüğe sevk edilenlerdir.

İnhisarlarda çalışan mütekaitlerin hukuku da mahfuz bulunmaktadır.

Zat işleri kadrosu

İstanbul zat işleri yeni kadrosu henüz gelmediğinden alâkadar memurlar henüz maaşlarını almamışlardır.

Eczacılar

Etıbba Odasına mı kaydedilecekler?

Eczacılar müstakil bir oda teşkilini istiyorlar.

Eczacılar cemiyeti idare heyeti dün toplanarak, B. M. Meclisine eczacıların Etibba odasına kaydedilmesine dair bir teklifi kanunî yapıldığı hakkında çıkan haberlerin doğru olup olmadığını Sıhhiye vekâletinden sormağı kararlaştırmıştır.

Eczacılar, memlekette doktorluk kadar eski bir meslek olan eczacılığın Etibba odalarına rabıt ve ilhakına aleyhtar olup ayrıca müstakil bir eczacılar barosu teşkilini istemektedir.

Bu hususta cemiyetin azasının mühim bir kısmı ile reis Hüseyin Hüsnü Bey arasında ihtilâf çıktığı söylenmektedir.

Diğer taraftan farmakoloğlar birliği Başvekâlete üracaat ederek eczacılık unvanı yerine badema farmakoloğ tabirinin tamimini temin için teşebbüsatta bulunmuştur.

Sıcak!..

Dünkü sıkıntılı havadan sonra yağmur

Bir kaç gündenberi havanın sıcaklığı devam etmektedir.

Bu sıcaklar dün bilhassa çok şiddetli bir şekilde kendini hissettirmiştir.

Dün azami hararet 28 derece idi. Rasatane dünkü sıcağın, son günlerin en sıcağı olduğunu söylemekte ve maamafih bu hararetin mevsimin bngünlerine nazaran fevkalâde olmadığını ilâve etmektedir.

Dün akşama doğru hava birdenbire yağmur bulutlarile dolmuş ve iri tanelerle yağmur boşalmıştır.

Yağmur geç vakte kadar devam etmiştir.

Kongre murahhasları Darülfünun önünde

Turing klüp içtimaı bitti

Murahhaslar bu sabah gidiyorlar

Beynelmilel Turing klüpler ittihadı kongresinin son içtimaı dün sabah Galatasaray konferans salonunda yapılmıştır. İçtimada şimdiye kadar konuşulan bahisler karara raptedilmiştir.

İçtimaın nihayetinde Türkiyedeki müddeti ikametleri esnasında gördükleri hüsnü kabulden ve ibraz edilen misafirperverlikten dolayı gerek hükûmet merkezimize ve gerek vilâyete, Matbuat Cemiyetine, Şehremanetine ve sair icap eden mahallere ve makamlara teşekkür edilmesine karar verilmiştir.

Saat 14 buçukta murahhaslar Perapalasta toplanmışlar ve müçtemi bir halde Kapalı çarşı ile Beyazıt camiini gezmişlerdir. 17 de Darülfünunda murahhaslar şerefine bir çay ziyafeti verilmiştir. Bu ziyafette Vali Muhiddin Bey de bulunmuştur.

Gece saat 20,30 da Türkuvaz salonlarında bir veda ziyafeti verilmiş ve süvare artistik tertip edilmiştir.

Ziyafette Türkiye Turing klübü azasından bir zat tarafından veda nutku irat edilmiş ve nutukta beynelmilel Turing klüpler kongresinin İstanbulda içtimaının tensip edilmesinden dolayı teşekkür edilmiş ve bu vetir. Bu nutka Reis ve kâtibi umumî tarafından çok samimî mukabelede bulunulmuştur. Bundan sonra bir balo verilmiş ve dans edilmiştir.

Havanın pek sıcak ve salonun darlığından bu ziyafet nisbeten az muvaffak olmuştur.

Murahhaslar bu sabah saat 9,30 da Tevere vapuru ile memleketlerine avdet edeceklerdir.

Gazi Hz. nin cevabî telgrafları

Turing klüpler ittihadı kongresinin ilk küşadı günü Gazi Hz. ne çekilen arzı tazimat telgrafına Gazi Hz. tarafından mukabele edilmiştir. Gazi Hz. nin cevapları tercüme edilerek âzaya tebliğ edilmiştir.

Burhan B. tayyare ile Bükreşe gitti

Pederinin hastalığı üzerine burada kalan Galatasaray müdafii Burhan B. bu sabah tayyare ile Bükreşe gitmiştir. Burhan B. Galatasarayın bugün Romen Yuventus takımile ya

Sis düdükleri

Limanın muhtelif yerlerine konulacak

Düdükler sisli havalarda seyrüseferin selâmetini temin edecek

Tahlisiye idaresi umumî müdürü Necmeddin B. dün Ankaradan şehrimize gelmiştir. Necmeddin B., Ankarada bulunduğu müddetçe yeni sene bütçesile meşgul olmuştur. Necmeddin B., bütçe ve yapılacak işler hakkında şu izahati vermiştir:

"— Ankarada yeni sene bütçesile meşgul oldum. Bu seneki tahlisiye bütçesi 300 bin liradır. İdare, pek yakında yeni faaliyete başlayacaktır. Bu meyanda, limandaki seyrüseferin sisli havalarda selâmetle temini için bazı yerlere konulacak olan sis düdükleri sonbahar mevsimine kadar yerlerine konulmuş bulunacaktır. Bu mevkiler Ahırkapı Fenerbahçe, Kızkulesi olarak tesbit edilmiştir. Bundan maada, Kilyosta olduğu gibi Yalova plâjında da bir tahlisiye mevkii ihdas olunmuştur. Ereğlide tahlisiye istasiyonu yapılacak, boğazdaki tesisat tevsi edilecektir.

Yeni kadroya göre idareye bir kaç memur alınacaktır.

Teklif

(Birinci sahifeden mabaat)

larını yapmağı kabul ettiler. Nazarı tasvibinize arzedilen mukavele, ihale mukavelesi değildir. Yalnız bir plân yapılacak ona aittir. Bilâhare bu plân münakasaya konacaktır." Dedi.

İnşaat kaça mal olacak?

Azadan Rifat B. cevap verek:

— Mukavelenin iki cephesi vardır. Biri inşaat, diğeri istikraz. Mukavelenameye tiyatro binası şu kadar liraya, hâl bu kadar liraya mal olacak gibi bir madde konması muvafık olur." Dedi. Muhiddin B. buna da:

— "Münakasaya arzedeceğimiz inşaatın ne şekil alacağını şimdiden kestirmek mümkün değildir. Biz bütün inşaatı beş milyon lira tahmin ediyoruz.

Bu miktar belki azalır, belki çoğalır. Maamafih çoğalacağını ümit etmiyorum. Bu inşaat içinde beni en ziyade teşci eden hâldir. Şehrimize senede 900 bin kap yaş sebze ve meyva gelmektedir. Bu mühim bir varidat temin edeceği gibi hâlin etrafına da 70—80 dükkân yapılacaktır. Bunlar da mühim birer varidattır. Hâlde bir nevi borsa muamelesi de yapılacak, satılan şeyler müzayede ile satılacaktır ki bu suretle bir takım yolsuzlukların da önü alınmış olacaktır. Bundan başka soğuk hava deposu da halde yapılacaktır. Bu depo deniz kenarında olduğu için denizden uzak olan diğer depolardan çok fazla rağbet görecektir. Hâl, yaptığımız hesaplara göre senede 500 bin lira bir varidat temin edecektir.

Emanet senede ne verecek?

Bütün bu müessesat için de bütçemizden nihayet senede 100 bin lira vereceğiz. Buna mukabil on sene sonra da 5—6 milyon liralık bir tesisat elimizde kalacak." Cevabını verdi. Rifat B. bu izahata teşekkür ettikten sonra:

"— Tiyatro binası, konservatuarı da ihtiva edeceğine nazaran bunun inşaat bedeline maarif vekâletinin iştiraki de muvafık olur zannederim". Dedi. Azadan Raşit B. bu işin bütçe encümenine gitmesi muvafık olacağı mütaleasında bulundu. Sadeddin Ferit B. de,:

"— Bütçe encümenine gidecek zaman gelmemiştir. Masrafın miktarı malûm olmadıktan sonra encümence yapılacak bir şey yoktur". Dedi. Neticede mukavelenamenin heyeti umumiyesi hakkındaki müzakere kâfi görüldü. cumartesi günü heyeti umumiye tekrar toplanarak mu-

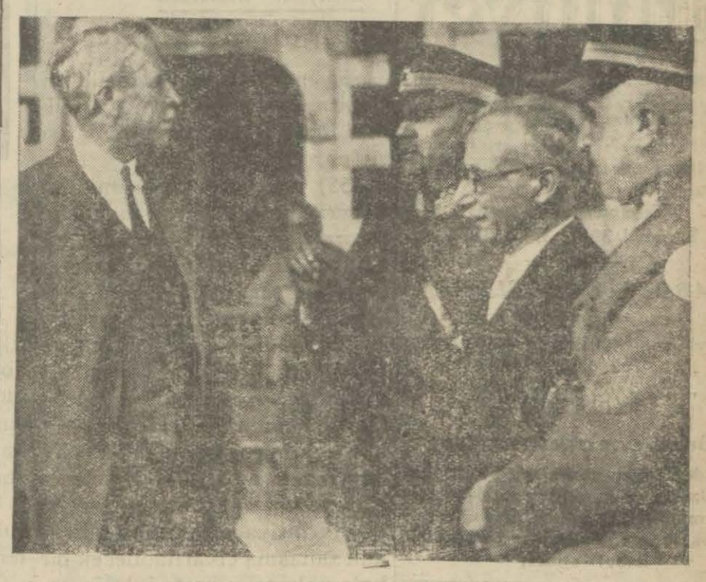

Ceneral Müjen gitti..

Sabık Fransız ceneralı Müjen dünkü ekspresle Parise gitmiştir. Mumaileyh istasyonda kendisile görüşenlere tekrar geleceğini ümit ettiğini söylemiştir.

Resmimiz cenerali garda Şükrü Naili Pş. ile görüşürken göstermektedir.

Bes kişiyi öldüren Hüseyin nasıl idam edildi?

Hüseyin ipe çekilirken bir defa daha asılabileceğini söylüyordu..

Bundan bir sene evvel bir gece iki arkadaşile Menemenin Mermerli mahallesinde sucu Ömerin evine girerek sucu Ömeri, Ömerin karısı Meryem Hanımı, 12 yaşındaki oğlu Ahmedi, 3 yaşındaki oğlu Recebi ve evde misafir bulunan Belkis Hanımı bağ biçağile öldüren Mehmet oğlu Hüseyin, sabah saat üçe çeyrekkala, İzmir hükûmet binası önünde idam edilmiştir. Maslûp Hüseynin cesedi saat 8,30 a kadar hükûmet önünde kalmış ve ondan sonra kaldırılarak defnedilmiştir. Kararın infazından evvel geçen safahat şöyledir:

Gece saat 1,30 da mahkûm uyandırılmış ve kendisine, hapisanenin bir tarafına silâh ve yahut biçak saklayıp saklamadığı sorulmuştur. İdam mahkûmu:

— Bende biçak yok. Hem olsa da söylemem. Beni şimdi asacaksınız değil mi?

Cevabını vermiştir. Hapisane müdürü Sırrı Bey, bunu müteakip mahkûmun ellerine kelepçe vurmuş ve ayaklarındaki kementleri çözmüştür. Bu şekilde dışarıya çıkarılan mahkûm hapisane kâtiplerinin bulunduğu odaya getirilmiş ve kendisine idam hükmü tefhim olunmuştur. Bu sırada memleket hastanesi imamı içeriye girmiş ve dinî merasimi yapmıştır. Merasim, saat 2 buçuk olduğundan idam mahkûmu, hapisane otomobilile jandarmaların nezareti altında adliye dairesinin önüne sevkedilmiştir.

Mahkûm, adliye dairesi önündeki havagazı fenerinin altına getirilmiş ve ağırceza mahkemesi kâtiplerinden Hakkı Bey Millet Meclisinin, idam hakkındaki kararını okumuştur.

Karar okunurken mahkûmun yüzü sararmış ve gözleri hükûmet bahçesinin ötesinde berinsinde gezindikten sonra:

— Başka bir söyliyeceğiniz yok ya? demiştir.

Bunun üzerine mahkûm, sehpanın yanına getirilmiş ve hapisane müdürü Sırrı Bey, mahkûma sehpaya doğru yürümesini söylemiştir.

Hüseyin bunun üzerine hapisane müdürüne şunları söylemiştir:

— Uğursuz müdür, sen İzmire geldin, ben idam ediliyorum.

Bu esnada mahkûma bir vasiyeti olup olmadığı sorulmuştur. Mahkûmun verdiği cevap ta şu olmuştur:

Hüseyin !

— "Benim vasiyetim yoktur. İsterseniz bir daha idam cezası verin.,,.

Mahkûmu asmak üzre cellât bulunamadığından hapisane gardiyanlarından Emrullah Efendi ipi çekmiş ve hapisane müdürü Sırrı Bey mahkûmun ayaklarından tutarak kaldırmıştır.

Urla cinayeti

Hâkim İhsan Zıya Beyin katli esrarı anlaşılacak mı?

İzmir istintak dairesinde Urla sabık kaymakamı Talât Beye isnat edilen 1000 liralık rüşvet meselesi tahkikatına devam edilmiştir. Urladan celbedilen üç şahidin ifadesine müracaat edilmiş ve bunlardan Muhtar Kâzım Efendi bu meseleyi tenvir edecek mühim ifadatta bulunmuştur. İstintak hâkimi Urlada unculukla iştigal eden ve adliye dairesinden aşağıya atılarak intihar eden Ferhat Efendinin mağazasında mevcut defterlerin celbine lüzum görmüş ve defterlerin celbi için Urla müddeiumumiliğine yazılmıştır. Bu defterler ve evrak arasında 1000 lira rüşvet meselesini alâkadar eden mühim bir mektup bulunduğu zannedilmektedir.

Şimdiye kadar yapılan tahkikatta Ferhat Efendinin meçhul bazı şahıslar tarafından tehdit edildiği anlaşılmıştır.

Ekonomi

Üzümlerimize mahreç..

Macaristanda üzümlerimizden 150 koron yerine 12 koron resim alınacaktır.

Hükûmetimizle Macaristan arasında aktedilen ticaret muahedesine nazaran kuru üzümlerimizden alınacak gümrük resminin âcilen bildirilmesi lüzumu İzmir Ticaret Odasından İktisat Vekâletine yazılmıştır. Vekâletten gelen cevap şu merkezdedir:

"Macaristanla yeni aktolunan Ticaret mukavelesi 29 Mayısta imza edildi. Muahedenin bu devrede tasdiki ile yakın zamanda meriyet mevkiine konulmasına gayret edilmektedir

Yeni mukavele ile Sultaniye üzümüne Korent tarifesi temin edilmiştir. Yani halen alınmakta olan 150 koron gümrük resmi yerine 12 koron

İran ticaret muahedesi

İranla olan muvakkat ticaret muahedesi temdit edilmiştir.

Karabuk zahire borsasından çıkarıldı

Borsada muamele görmekte olan (Karabuk) denilen maddenin yapılan tetkikat neticesinde hububattan olmadığı anlaşıldığından borsa haricî addedilmiştir.

Borsada vaziyet

Dün Borsada İngiliz lirası 1034 kuruş otuz parada açılmış ve bir aralık 1035 e kadar çıktıktan sonra 1034,5 kuruşta kapanmıştır.

Fikir, Mizah, Edebiyat, San'at

Milliyet

Asrın Umdesi *"Milliyet"* tir.

5 HAZİRAN 1930

İDAREHANE — Ankara caddesi No. 100 Telgraf adresi: Milliyet, İstanbul

Telefon numaraları: İstanbul 3911, 3912, 3913

ABONE ÜCRETLERİ

	Türkiye için	Hariç için
3 aylığı	400 kuruş	800 kuruş
6 „	750 „	1400 „
12 „	1400 „	2700 „

Gelen evrak geri verilmez

Müddeti geçen nushalar 10 kuruştur. Gazete ve matbaaya ait işler için müdüriyete müracaat edilir. Gazetemiz ilânların mes'uliyetini kabul etmez.

BUGÜNKÜ HAVA

Dün hararet en çok 27 en az 18 derece idi. Bugün rüzgâr mütehavvil hava bulutlu olacaktır.

FELEK

Görülmemis bir reklâm

Bir arkadaşımdan işittim: annederim, tuhaf reklam yapmak hususunda bir müsabaka yapılmış ve bunu şu şimdi anlatacağım reklam kazanmış..... Reklam yapılmak istenen şey bir ilâç imiş.

Bakınız nasıl!..

Şehrin büyük mezarlıklarından birine muhteşem bir mezar taşı yapıp ve taşın üstüne de şu ibareyi yazarlar.

"Filân oğlu falân Efendi eğer filân kuvvet ilâcını kullanmamış olsaydı çoktan vefat edip burada medfan olacaktı".

Elveda! Bursa!

Bu söz ismi lâzım değil Bursada gazeteciler aleyhine Emanet davalarını takip eden avukatın şu günlerde söylediği sözlür... Emanet bizim aleyhimizdeki davalarından "Centlmenlik" edip fariğ olunca tabiî artık Bursaya avukat göndermeğe mahal kalmıyacak ve eskimesine liye ismini söylemek istemediğimiz zat ta Bursa seyahati 80 lira harcırah, kaplıcalar, oradaki erbabı mürüvvetten Talât B. nam zatın ziyafetleri, mahallî Belediyesi aleyhine açtığı dava ve nihayet iyi kötü her gün hakkında gazetelerde bahsi geçmek suretile yapılan reklam hepsine birden elveda! Doğrusu acıklı şeydir. Ne diyelim Allah başka kader vermesin!.

Emanetin feragati kendisine haber verildiği zaman:

— Yok canım lâtife etmeyin! Ben böyle şaka sevmem! demiş, fakat hakikat kendisine bütün çıplaklığile dim dik gösterilince şaşalamış ve:

— Ne yapalım kısmet bu kadarmış. Amma alacakları olsun! Onlarda bu dil, ben de bu inat varken elbette yine elime düşerler! diye kendi kendini teselli etmiştir.

FELEK

Mektepler müsabakası

Devlet Bankası

55 inci haftanın 5 inciliğini Galatasaray lisesinden 121 Hikmet Refik B. kazanmıştı. Yazısı şudur:

(55) inci haftanın en mühim haberi, hiç şüphe yok memleketimizde de Davlet Bankasının tesis edileceği müjdesidir.

Millî ihtiyaçlarımız arasında en başta düşünülmesi lâzım gelirken şimdiye kadar —düşünüldüğüne şüphe edilemese bile— bin bir mânia yüzünden bir türlü mevkii file konulamamış ve bu yüzden ağır mesaip ve mezahime maruz kalınmış olan bu büyük ihtiyacın bugün tahakkuk sahasına çıkarılabilecek bir hale gelmesi elbette inkılâp tarihimizin en kıymetli vekayiinden addedilmeğe sezadır.

Filhakika millî istiklâllerin en canlı avamilinden birisi de iktısadî hâkimiyettir; iktısaden zaif ve buna müstenit ihtiyacatını tatmine gayri kadir milletler için istiklâl, bazan bir hayal kadar mevhum sayılır.

Binaenaleyh memleketimizde küçük büyük her birimizin candan bir alâka ve sevinçle karşıladığı bu Devlet Bankası müessesemizin, en yakın bir zamanda mes'ut teessüsünü görmek ve bunun millî hayatımızda meşkûr eserlerini idrak etmek inkılâp tarihimizde başlı başına bir âbidei iftihar olacaktır.

Yeni neşriyat

Türk Spor

Türk Spor'un bu gün çıkan 36 inci sayısında, Eşref Şefik Beyin Spor bulgurcuları... Serlevhalı ve çok şayanı dikkat makalesinden başka haftanın spor hareketleri, Hikâye, Müsabaka, Av yazısı, Futa sporlarının tarihi, Anadoluda spor. V. S.

Köy hekimi

—Fransızçadan—

Çontanberi işten çekilmiş, biriktirdiği parayı idare ederek köydeki evinin bahçesile meşgul oluyordu. Evi ağaçlar arasında bir yerdi. Köyde bu ev karanlık bir yer diye şöhret kazanmıştı. Hatta herkes:

— O karanlık evde nasıl otu rulur, nasıl okunur?.. diye söyleniyordu.

Yaşlı adam okumak meraklısı bir adamdı. Bir çok kitapları vardı .

Kendi kendine yaşıyan ihtiyarın, "âlim ir adam" diye şöhreti vardı. Fazla olarak bir kızın kör olan gözünü iyi ettiğini söyliyenler de vardı. Fakat kör bir gözü nasıl iyi etmeğe muvaffak olmuştu?

Meçhul bir sır...

Bunu bana söyledikleri zaman hayretle:

— Nasıl sır demekten kendimi alamamıştım. Fakat bana izahat veren dostum ileriye giderek:

— Bundan ibaret değil, dedi, hatta bir köylünün ağzında kanser olmuş.. Bu ihtiyar âlim bir ustura ile kolayca kanseri alıp atıverdi...

— İnanmam, dedim, başka sefer böyle bir ameliyat daha yapacak olursa bana haber ver, gidip göreyim!..

Bir sabah dostum telâşla geldi:

— Bir kuduz getirmişler... Bizim ihtiyar bunu da iyi edecek...

— Mühim değil, dedim. Fakat kalkıp gitmek merakımdan da kendimi alamadım.

Nihayet öğrendik ki uzak bir yerden getirilen bu kuduz hastası köpek ısırmasından başma böyle bir felâket geleceğine ihtimal vermiyen köylülerdenmiş. Herkes ihtiyarın evi önüne toplanmıştı. İçeriden bir mırıltı geliyordu. Aralık kapıdan girmek bence pek mümkündü. Fakat garip bir korku hissederek buna cesaret edemedim.

Akşam üstü ne olursa olsun diyerek ihtiyarın evine gitmeğe karar verdim. Kendisi bir pencerenin önünde oturuyor, mütemadiyen okuyordu. Ben yanına girdiğim zaman hiç vaziyetini bozmadı. Karşısında bir ot minderin üstünde de kuduz bağlı olduğu yerde tepiniyordu.

İhtiyara yaklaşarak:

— Bu zavallının kurtulacağından ümidiniz var mı?.. Diye sordum.

Ayağa kalktı. Beni yeni farkediyormuş gibi süzerek:

— Kendisine ilâç verdim. Yarın sabah gene vereceğim. İyi olacağını ümit ediyorum. Kendisine verdiğim bu ilâç en kuvvetli bir zehirdir. Her halde tesirini yapacak...

Korku ile sordum:

— Zehir mi?.. Bunu nasıl verdiniz?...

Bana acır gibi bakarak:

— Bu bir sırdır, dedi, bunu bana bir ihtiyar öğretti. Kimseye söyliyemem.

Gece olmuş, ay doğmuştu. Bu adamın karşısında bir de kuduz hastasile beraber bulunmaktan gittikçe korkuyordum.

İhtiyar son söz olarak bana:

— Yarın sabah iyi olacaktır.. Dedi. Artık benim için gitmekten başka yapacak bir şey kalmamıştı.

Lâkin hasta köylü iyileşti. Bunu bir türlü anlıyamadım. Köylü giderken ihtiyara mallarının yarısını kendisine vereceğini de vadetmişti.

Seneler geçti. Bir gün bu köylüye rast gelmiştim. Kendisine ihtiyarı sordum:

— Bırakınız şunu, dedi. Bana toprak yutturan adam değil mi?...

— Toprak mı?.. Zehir değil mi?...

Köylü kahkaha ile gülerek:

— Ne zehiri, dedi, toprak... Kuduz hastalığının aslı yok.. Beni bir köpek ısırmıştı... Bundan korkuyordum. Hastalığa tutuldum zannettim. İhtiyar bunu anladı. Benim korkumu izale etti. Eğer hakikaten kuduz olsaydım Hiç böyle toprak yut beni eyi edebilir mi idi?

"Milliyet" in eğlenceleri

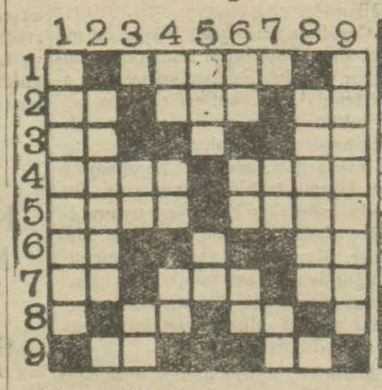

Bugünkü yeni bilmecemiz

SOLDAN SAĞA:

1: Tencerenin babası (5).
2: İdam et (2). Ekmek (3). Edatı şart (2).
3: Nota (2). İdam et (2).
4: Edatı atıf (4) Taze değil (4).
5: Kelimenin sonuna ilâvesile mana ifade eden kelime (4). Tebriye (4).
6: Nota (2). Kırmızı (2).
7: Bir çalgı (2). Doğurtan (3). Sonuna bir (R) getir., döner (2)
8: Beyaz (2). Nota (2).
9: Erkek (2). Nota (2).

Dünkü bilmecemizin halledilmiş şekli

YUKARDAN AŞAĞI

1: İçi saf (8).
2: Bahtiyarlık (6).
3: Sonuna (N) getir otel olur (2). Namus (2).
4: Zaman (2). Köpek (2). Yama (2).
5: Zehap (3). Su (2).
6: Zaman (2). Edatı rabıt (2). Arapça harfı tarif (2).
7: Su (2). Kırmızı (2).
8: Para bozan (7.
9: Namizaçlık (8).

ANADOLU

SIGORTA ŞIRKETI

Türkiye İş Bankası tarafından teşkil edilmiştir

Yangın - Hayat - Nakliye - Kaza - Otomobil - mes'uliyeti maliye Sigortalarını kabul eder.

Adres: 4 üncü Vakıf han İstanbul

Telefon: İstanbul — 531 Telgraf: İmtiyaz

Bu akşamdan itibaren MAJİK SİNEMASINDA ekranın üç büyük yıldızı: RAMON NOVARO, JOAN KRAVFORD ve ERNEST TURENCE nin temsili SİNGAPUR GECELERİ

Mevkilerin fiatı: Koltuk 25, Hususi 40, loca 200 kuruştur.

T A L E B E L E R ve A İ L E L E R

Ecnebî lisanları tedrisatında mütehassıs olan

BERLİTZ MEKTEBİ

bütün yaz açık olup, müptedi ve müterakki talebe için yeni kurslar vücuda getirmek suretile tatillerden istifade ettirilir.

1 H A Z İ R A N dan 15 A Ğ U S T O S A kadar

Y A Z T A R İ F E S İ

Beyoglu İstiklâl caddesi 356 Ankara Taş Han

Samsun ikinci noterliği canibi valâsına

Efendim: Samsun sicilli ticaretinde mukayyet 19 mayıs 929 tarihli zeyil mukavelede muharrer ve Nemlizade Gâlip beyin 30 Teşrinievvel 929 tarihli ikrarı bilkitabesile müeyyet olduğu veçhile Nemlizade Galip bey ile müvekkillerim Nemlizade Mithat ve Celâl beylerden müteşekkil olan (Nemlizade Mahdumları) Kollektif şirketinin müntehayi müddeti 31 mayıs 930 tarihidir. Şürekâdan Galip beyin vücude getirdiği bir takım gayrı muhik sebeplerden dolayı müvekkillerim namına 8 Nisan 930 tarihinde mahkemeye müracaatla Galip bey aleyhinde feshi şirket davası ikame eylemiştim. Davayı mezkûre Samsun mahkemei asliye hukuk dairesinde henuz tahkikat devresinde olup bunun devam ve takibi hakkımız mahfuz bulunmakta isede bu gün 31 mayıs 930 tarihi hulul ederek ticaret kanununun 181 inci maddesinin birinci fıkrası mucibince şirketi mezkûre infisahı tabii ile de münfesih olmuştur 1 haziran 930 tarihinden itibaren şürekâdan hiç birinin şirketi münfesihai mezkûre nam ve hesabına icrayı muamele edemiyecekleri ticaret kanununun 182 inci maddesinin hükmü sarihi icabındandır. Yarınki pazar gününden itibaren ticaret kanununun (Kollektif şirketlerinin tasfiyesi) hakkındaki ahkamından bahis olan 210 ilâ 251 maddeleri ahkâmı dairesinde hareket olunması icap eylemektedir. Fakat Galip bey müddeti şirketin muayyeniyetine muhalifetle birriza tasfiye memurlarını intihaba yanaşmamakta olduğundan müvekkillerim kanun yollarile şirketin tasfiyesini icra ettireceklerdir. Binaenaleyh yarınki pazar gününden itibaren şirket nam ve hesabına hiç bir muamele yapamamasını ticaret kanununun 182 inci maddesine istinaden Galip beye hatırlatıyorum. Şayet buna muhalefetle şirket nam ve hesabına icrayı muamele edecek olursa bundan tevellût edecek mesuliyetin kendisine raci olacağını ve bu yüzden müvekkillerimin duçar olacağı kâffei zarar ve ziyanın ve tazminatın Galip beyden talep ve dava edileceğini ve şirket nam ve hesabına yapacağı her hangi bir muamelenin hiç bir zaman şirketin gayrı muayyen müddetle devamı manasını ifade ve tazammun edemiyeceğini beyan ve ihtar eylerim.

Binaenaleyh ticaret kanununun (kollektif şirketlerinin tasfiyesi) hakkındaki 5 inci kısmı ahkâmi haricinde şirketi münfesihai mezkûre nam ve hesabına şürekâdan hiç birinin muamele yapamayacakları ve Galip beyin buna muhalif olarak vuku bulacak kâffei harekatının mes'uliyeti munhasıran kendisine ait olacağı malûm olmak ve eşhasısalisenin de ademi ittila iddiasına kadir olamıyacakları bilinmek üzere 28 nushadan ibaret olan işbu ihtarnameden birinin dairei aliyelerinde hıfzı ve bir nushasının Samsunda mukim Nemlizade Galip beye ve birer nushasının Samsun ticaret odası riyasetile sicilli ticaret memurluğuna ve Tütün inhisarı ve Gümrük baş müdüriyetlerine ve Samsun Ziraat ve İş ve Selânik ve Osmanlı bankalarına Posta ve telgraf mdüriyetlerine ve Bafra ve Trabzon Ticaret odaları riyasetlerile, Tütün inhisarı memur ve müdürlüklerine ve Trabzon Gümrük baş müdüriyetne ve İstanbul ticaret odası riyasetile İstanbul Tütün inhisarı baş müdüriyetine ve İstanbul sicilli ticaret memurluğuna ve Samsun ve Bafra Noterliklerine tebliğini ve birer nushasının berayi neşir ve ilân Samsunda münteşir ticaret ve Samsun gazetelerile İstanbulda Cumhuriyet ve Milliyet gazetelerine ve Trabzonda Doğruyol gazetesi müdüriyetine ve bir nushasının ba ilmühaber tarafıma tevdiini bilvekâle temenni eylerim efendim.

31 Mayıs 1930 Saat 15 — Avukat Halil Vehbi

31-5-930 tarihli işbu ihtarname varakası Dairede dosyasında mahfuz Aslına harfiyen mutabık ve muvafık olup bermucibi talep İstanbul Milliyet Gazetesi müdüriyetine berayı neşri ilânı zımnında tebliğ olunmak üzere tasdik kılındı. 31-5-930

Samsun ikinci noteri: I. Hakkı (Mühür ve imza)

emvali metruke müdürlüğünden:

Beyoğlunda Galatasaray cıvarında Maksut hanı derunundaki mağazada mevcut muhtelif eczayı tıbbiye mahallen bilmüzayede furuht olunacağından talip olanların 9/6/930 tarihine müsadif Pazartesi günü sabah saat 11 demahallindeki satış komisyonuna müracaatları ilân olunur.

Ilân

İnşaatı istihkâmiye anbarında mevcut 119 kalem köhne demir ve sair eşya aleni münakasa sureti ile ihalesi 11 Haziran 930 tarihine müsadif çarşamba günü saat 15 te icra kılınacağından taliplerin yevmi mezkûrda Hadımköy satınalma komsiyonuna müracaatları ilân olunur.

* * *

Hadımköyündeki kıtaat ihtiyacı için lüzum görülen 26000 Kg. yaş sebze aleni münakasaya konularak 11 Haziran 930 çarşamba günü saat 14 te ihalesi icra kılınacağından taliplerin yevmi mezkûrda satın alma komisyonuna müracaatları ilân olunur

Şehremaneti ilânatı

Beyoğlunda Hava sokağında Şanuvar dans salonunun dans resminden borcu olan yüz altmış sekiz lirayı vermediğinden haczedilen büyük üç taban halısı 5/6/930 Perşembe günü sandal bedestanında satılacağı ilân olunur.

* * *

Şehremanetinden: Bayram ve tatil günlerinde bazı meydanlara, seyir yerlerine kurulan salıncak ve emsali eğlence vesaiti hakkında aşağıda yazılı fıkranın zabitai belediye talimatnamesine zeyledildiği ilân olunur.

Salıncak ve atlıkarınca gibi çocukların eğlence vasıtaları Mayısın on beşinden Eylülün on beşine kadar çalıştırılabilir. Bu müddetlerden evel veya sonrası bunları kurmuş ve yahut bırakmış olanlar tecziye ve salıncak ve saireleri refedilir.

Dr. Horhoruni

Beyoğlu Mektep sokak No 35 muayene sabahtan akşama kadar.

Maliye Vekâletinden

931 senesi mayısı gayesine kadar tab' ettirilecek evrakı matbua kapalı zarfla münakasaya vazolunmuştur.

Münakasa 25/6/930 tarihine müsadif çarşamba günü saat on dörtte levazım idaresinde müteşekkil mubayaat komisyonunda yapılacaktır. Münakasaya iştirak edeceklerin teklif mektuplarını ve (3182) üç bin yüz seksen iki liralık muvakkat teminatlarını ayni günde saat on dörde kadar levazım müdüriyetine vermeleri lâzımdır.

Münakasa şartnamesi levazım müdürüyetinden ve İstanbulda Dolmabahçede evrakı matbua ambarı mümeyyizliğinden her gün alınabilir.

"Milliyet" in edebî romanı: 113

DÜĞÜN GECESİ

Bürhan Cahit

şılığını toplıyamamış, epeyce içeri girmişti.

İhtiyar adam içeri girer girmez Cevdet Bey çıkıştı:

— Ne düz taban adamsın yahu, inciyi tutarsın taş olur. Ne dir bu başımıza gelen...

O nefes nefese anlatıyor, bin türlü sebep, mazeret sayıp döküyordu. Son günlerde eski işlerinin de bozuluşundan zaten müteessir olan Cevdet Bey hırslanıyor, çıkışıyor:

— Beceremiyorsun, senin işin değil... Diye bağırıyordu.

Malik Bey dayanamadı:

— Peki gözüm yabancı değilsin ya. Ortaksın... Biraz da sen uğraş, daha gençsin, daha işten [illegible] bakalım kolay mı gö-

cak pek çok işi vardı. Uğraşsa meşgul olsa bu küçük işler birike birike ona ayda bir kaç bin lira bırakırdı. Fakat böyle küçük komisyon işlerile o hiç alâkadar bile olmazdı. Hatta vekâletini aldığı bir sabun fabrikasının işlerini bile Ferda Hanımla Nuri Beye bırakmıştı. Bütün işleri onlar görüyorlardı.

Milyonlarca liralık ihaleler, müzayedeler, münakasalar için de yüz binlerce lira kârlara alışan bu adam devamlı, fakat küçük işlerle uğraşmaktan sıkılıyordu.

Malik Beyin teklifine kızdı:

— Ben uğraşacak olduktan sonra neler yaparım azizim. Dedi. Yoksa vaktim yok.

nen işleri bilir, aldırmazdı. Cevdet Beyin ve Ahmet Saminin son zamanlarda böyle işlere bakamıyacak kadar büyük meşguliyetlerinin sebebini biliyordu.

Cevdet Beyin cevabına güldü:

— Senin vaktin kıymetlidir. Böyle ehemmiyetsiz işlere nasıl sarfedersin. İhtiyarlığıma bakma, ben çalışırım. Fakat piyasada bir kriz var, alacaklarımızı alamıyoruz. Masrafımız var. Haftaya ödenecek iki bono muz var. Beşer bin liralık iki bono.... O güne kadar tahsilât olmazsa bunları biz ödeyeceğiz, haberin olsun.

Cevdet Bey birdenbire kıp kırmızı oldu. Şimdiye kadar hiç kimse ona böyle ödenecek bir bononun gününü vaktinden evvel haber vermemişti. Bundan daha büyük bonolar olur, dakikası, saati gelince çatır çatır öderdi. Malik Beyin bu ihbarı bankadaki vaziyeti onu fe-

mak istemiyen ve Napolyon gibi homurdanıp yürüyen bu adam derhal ayağa kalktı:

— Pek âlâ, pek âlâ, dedi. Günü gelince Nuri Beye haber ver. Bana bahsetme.

Malik Bey müteessir, dalgın bir şey söylemeden, ağır vücudünü duvarlara çarparak dışarıya çıktı.

İhtiyar iş adamı piyasada böyle çok insanlar görmüş, tanımıştı. Çabuk zengin olan ve bu kolay para kazanıp çabuk zengin olmanın kerametini kendi zekâlarında zanneden bu tiplerden çoğu bir iki yıl bu han odalarında Ağustos böceği gibi öttükten sonra ortadan kaybolmuşlardır.

Şatafatlı yazıhanelerinde kabul salonları, şık ve güzel daktiloları ile hüküm süren bu bir sınıf iş adamı bir müddet dillerde gezdikten sonra bir gün birdenbire çekiliveriyorlardı. Fakat yanı başlarında karanlık bir odada, küflü bir yazıhanenin başında, kirli döşemelerde ısmarlıyan ve yemeğini yazı masasında yiyen bir sınıf iş adamı da vardır ki bunlar piyasanın demir başı gibi senelerce ayni vaziyette, ayni şekilde çalışır, ne kapılarında otomobil bekler, ne odalarında genç ve güzel kızlar fink atar,

Ve onların bir iki sokak arkalarında muhteşem taş binalarda servetlerinin bekçiliğini eden bankalar, o süslü yazıhane sahiplerinden ziyade bu küflü odalarda çalışan yakaları yağlı iş adamlarına itibar ederlerdi.

Cevdet Beyin sert sözlerini bir kamçı gibi suratına yiyerek yazıhaneden çıkan Malik Bey bir dakika bunları düşündü, sonra taş merdivenleri ağır ağır inerek dışarı çıktı.

Cevdet Bey bir kaç gündenberi yazıhaneye uğramıyor, yeni evin tertibatına bakıyor, Hâlenin tam bir ev kadını zekâ ve maharetile hazırladığı içki ve yemek masaları başında leziz

Bu mahmur ve mes'ut saatlerden sonra yazıhaneye gelip bu çeşit haberlerle karşılaşınca fena halde sinirleniyor, rast geleni haşlıyor, en sevdiklerine bile çıkışıyordu.

Biçare Malik Beyin yüzünde şarapnel tanesi gibi patlıyan acı sözler bu sinirin ifadesi idi.

Malik Bey çıktıktan sonra bir müddet kendi kendine söylendi Sonra Ferda Hanıma döndü:

— Ne var, ne yok, mektup, falan.

— Ziganadan mektup var efendim.

— Ver bakalım, seninki neler yapıyor, o da işi amma uzattı ha!

Genç kadın büyük bir zarfı uzattı.

— Sen de onu özledin galiba, görmiyeli epey oldu değil mi? İki ay var. Son gelişine çok kalmadı da...

Ferda Hanım mahcup önüne baktı:

— İki bucuk ay oldu efen-

— Gelir gelir, merak etme, şu işi bitirelim de paraları alalım.

Cevdet Bey zarfı yırttı.

Bu mühendis Alâettin Beyin uzun bir mektubu idi. Genç mühendis vaziyeti anlattıktan sonra bendin bitmesi için malzemeye intizar ettiğini, Samsundan mevcut çimentonun sağlam ve safta olmadığını ana bendin kuvvetlenmesi için de külliyetli demir putrellere ihtiyaç olduğunu yazıyordu.

Cevdet Bey mektubu okuken kaşlarını indirip kaldırıyor dudaklarını ısırıyordu.

— Seninki su bendi değil kale yapıyor mübarek kale! Demir putrele ne lüzum var Her şey mukavelede yazıldı gibi yapılmaz ya. Bent yapılıp sıvandıktan sonra içinde putrel var mı, yok mu kim bilecek Daha nafıadan ikinci taksiti de almadık. İş böyle giderse kış bitmiyecek.

Mecliste bir sual takriri

(Birinci sahifeden mabaat)

Bu sözlerimden Bursa mahkemesinin muhterem heyeti ile beraber orada bizi müdafaa eden vekil beylerin de rencide olmamalarını bil hassa rica edeyim.

Bu şerait içinde ister beraet, ister ahkûmiyet vâsıl olunacak her hanhüküm neticelerinin bizi tamamile tatmin edebileceğinden şüpheliyim. Demek ki adalet hususî ve umumî vicdana nisbetle esasen itminan verebilmekten başka bir şey değilmiş!

Kime kimden şekva edeli...

* * *

Ha[illegible]rRifatB. hapsinin kanunsuz olduğunda israr edivor

Vekâleti bir telgrafla vazifesini ifaya davet ettiği gibi müddei umumî aleyhine dava açtı

Ankara m[illegible]ddeiumumis[illegible]e b[illegible]r [illegible]harnam[illegible] ve mah[illegible]neye de bir istida gönderdi

Mahmut Esat ve Haydar Rifat B. davasında yepyeni bir safhaya girdi. Beş gündenberi İstanbul hapisanesinde müddeti mahkûmiyetini geçirmekte olan Haydar Rifat B. müteaddit adlî makamlara istidalar gönderiyor.

Haydar Rifat B. hapsının kanunsuz olduğu ve tahliyesi icap ettiği kanaatındadır. Bunun içindir ki temyiz Başmüddei umimiliğine verdiği istidayi takıben üçüncü ceza nezdinde iadei muhakeme talebinde bulunmuştu. Nihayet son olarak bu iki istidaya inzimamen Adliye vekâletine müracaat etmiştir. Haydar Rifat B. bu istidasında Nâzım B. tarafından açılan davanın müruru zamana uğramış olduğu halde hapsedilmesinin kanunsuz olduğunu söyliyerek vekâleti şu telgrafla vezifesini ifaya davet ediyor:

Ankara'da Adliye Vekâletine

"Temyiz 482 ile mahkûm etti. Cürme esas tutulan istidam 28/9/929, Nazım Beyin şikâyetnamesi 29/1/930 tarihlidir. Şu halde ilk sa[illegible]ttenberi haksız olarak hürriyetimden mahrumum. Makamınızı ifayı vazifeye davet ederim.,,.

HAYDAR RİFAT

Bu telgraf üzerine henüz vekâlet ten bir cevap gelmemiş ise de ayni şikâyeti tetkik eden temyiz mahkemesinin kararına intizar etmesi kuvvetle muhtemeldir.

Yeni bir ihbarname

Haydar Rifat B. bu istidasından başka Ankara müddeiumumîsine bir ihbarname göndermiştir. İhbarnamede aleyhindeki davaya esas olan ve Reisicümhur Hz. ne gönderilen mektupların Reisicümhurun memur olması itibarile ihbarname telâkki olunamıyacağını bildirerek resmî ihbarname mahiyetinde olmak üzre bu satırları yazdığını ilâve etmektedir:

Bundan sonra İstanbulda alınan istinabelerin evvelce mahkemenin verdiği "itlâk" dairesinde alınmadığından da şikâyet ederek diyor ki:

"Vaziyetteki hatalara kısmen olsun bir nihayet vermek maksadile kanunun talep ettiği manada bir ihbarname (v[illegible]ne) min Mahmut Esat Beyin biraz olsun kanunî yola girmesine yardım edeceğini düşünerek bu kadar haksız badirelerden sonra ona bu iyiliği yapmak ve memurîyetinizi eldeki davada esastan tenvir ve teshil etmek üzre tabir caiz ise bu ithamnameyi yazıyorum.

A — Adliye Vekili Mahmut Esat Bey Adliye dairelerine, mahkemelere müdahale etmiştir, mevki ve nüfuzunu suiistimal etmiştir. İcrada tekemmül etmiş ilâmları durdurmuştur; hâkimlerin takdir hürriyetlerine tecavüz etmiştir. Kanunsuz tevkiflere göz yummuştur.

B — Adliye Vekili Mahmut Esat Bey mahkemeleri tesir altında bırakmak üzere hareketlerde bulunmuştur. Bir gün bir mahkemeyi lâğv ertesi gün ayri reis ve hâkimlerle ayni mahkemeyi ihya etmiştir. Şahitlerim celsenin küşadında mahkemeye takdim ettiğim istidadaki şahitlerdir.

[Teşkilâtı esasiye 55, 54 ve ceza kanunu 72] müşarünileyhi bu ağır töhmetlerle itham ediyorum. Ancak manen kör ve muhakkak riyakâr ibnüzzamanlardır ki bu samimî ve fedakârane hareketi hükûmet otoritesine münafi ve Cumhuriyet prensiplerine muzir addederler. Davam bilâkis hükûmeti kuvvetlendirecek, ve Cumhuriyetin varlığına senet teşkil edecek bir davadır. Mahmut Esat Bey pek âciz bir faniden ibarettir. Gazi Hazretlerinin aziz şahıslarına takdim edilmiş ve tarafı âlilerinden muhterem Başvekillerine tevdi buyurulmuş olan hususî bir mahiyetteki lâyihalarını Mahmut Esat Bey tarafından mahkemeye ve dolayısile âleme male dilmiştir. Kanunun tarifatı dairesinde tanzim ve imza ve elinizebizzatverdiğim işbu ihbarname üzerine iktiza eden muamelenin bihakkın ifa edilmesini beklemek hâkkımdır. Gerçi zatı âliniz bunları mahkemede dinlediniz. Duydunuz vebunlar zapta da geçmiştir, bu kadarı da lâyihamda olmasaydı dahi makamınızı tahrik için kanunî ve kâfi sebepler olabilirdi. Fakat mademki onlardan dolayı hukuku âmme davası tahrik etmediniz, işte böyle ayrıca ve sarahaten itham ediyorum!..

Bilvesile hürmetlerimi arzederim, efendim.

Haydar Rifat

Bu ihbarnamenin hukukculardan bir kısmına göre hukukî bir ehemmiyeti yoktur: Çünkü bu esaslardan dolayı bir dava açılmış ve bu dava derdesti rüyet bulunmuştur. Bir suç için ancak bir dava açılır. Bu ihbarname olsa olsa Reisicümhur Hz. ne yazdığı mektupların hukukî manada bir ihbarname olmadığı şeklindeki noktai nazarını tekit eden bir vesikadır.

Müddei umumî aleyhine de dava açtı

Diğer taraftan Haydar Rifat B. İstanbul müddeiumumîsi Kenan B. aleyhine "gayri kanunî tevkifine nihayet verilmemesinden dolayı dava ikame etmiştir. Bu istida usulen Adliye vekâletine gönderilecektir.

Vekâlet lüzum görürse bunu ceza işleri müdüriyetine havale ederek tetkikat icra ettirecek ve icabında belki de lüzumu muhakeme kararı verdikten sonra Ağırceza müddeiumumîsi olmak itibarile davanın rüyeti Temyiz mahkemesine ait olacaktır.

Ayni zamanda alâkadar makamata Haydar Rifat Beyin bu istidalarının resmî kanallerden geçmeden bazı gazetelere intikali keyfiyeti şayanı dikkat görülmüş ve tahkikata başlanmıştır.

Ankara mahkemesine istida

Diğer taraftan H. Rifat B. Ankara mahkemesi riyasetine de bir istida göndermiştir. Bu istidada şu noktaları zikretmektdir:

1— Gazetecilerin davasının naklin denberi aylar geçti. Mahmut Esat B. Türk hâkimlerini ve mahkemelerini son derece tahkir eden böyle bir nakil talebinde bir mes'ul aramadı.

2— Halk Adliyeden illâllah diyor. Sebebi adliye inkılâbının tatbikatı son derece yanlış yürütülmesidir. Halkı bu hale koyan pislikleri, erbabı üç ayda süpürebilir. Mahmut Esat Beyin hareketleri Adliyeye suikasıt neticesine müncerdir. Müdahaleleri vardır. Ezcümle: I - Kadriye Hanım beraetinde müdahalesi sebketmiş. Bu bapta Avni ve Hüsameddin Beyleri dinlemek lâzımdır.

II — Hikmet eByi dinlemek lâzımdır.

III — Nâzım Beyin Kadriye Hanım fezlekesinde imzası olmaz.

3 — Evvelâ Mahmut Esat Bey Basatın tahliyesine müessir olmuştur, bu müdahaledir, buna vekilin zerre kadar hakkı yoktur.

4 — Başkâtip Tevfik ve birinci reis vekili Hasan Beyefendiler aleyhine mevkuflara telkinat yapılmıştır. Bunu Adliye Vekili ben yaptırmadım diyemez. Derse yapıldığını öğrendi, bütün dünya ile beraber duydu. Bir muamele yapmadı, bu telkin isnadı muhterem mahkemenizçe cürüm olarak kabul olundu. Bu cihetin telkin yapılan kimselerden tahkiki ve Nâzım Beyin olbaptaki zabıtlarından tetkiki ile anlaşılması kabildir.

Hakikatın sübutu için hiç değil ise tevkife tekaddüm eden tarihten on gün evvelinden bir ay sonrasına kadar İstanbul müddeiumumîliğine çektiği telgrafların bir suretinin İstanbul telgrafanesinden getirilmesini isterim.

Haydar Rifat B. şahitlerinin istinabesindeki yolsuzluğa tekrar işaret ettikten sonra diyor ki:

Mahmut Esat Beyin 480 inci maddeye bina ettiği hakaret ve söğme kısmının sıhhatini 481 inci madde mucibince isbat etmek hakkımdır.

Böyle davamı isbat etmekle beraber cezayı temamen düşüren, davayı iskat ettiren bir hakkı kullanmaktan muhterem mahkemenizin beni menetmek istemeyeceğine şüphe yoktur.

H. Rifat B. bütün bu hususat için 70 i mütecaviz şahidin dinlenilmesini istemektedir. Bu şahitler için de İstanbul Baro reisi Halil Hilmi, sabık temyiz reisi Ömer Lûtfi ve Ali Rıza, ve sabık birinci ticaret reisi Esat Beyler bulunmaktadır.

İstanbul beşinci icra dairesinden:

Mahcuz ve furuhtu mukarrer bulunan Kurtuluşta Hacı Ahmet mahallesinde karakol sokağında beş numerolu hanede konsol, çini soba ve sairenin 11 haziran 1930 tarihine müsadif çarşamba günü saat 12 de furuht edileceginden talip olanların yevm muayyen mezkûrde memuriyete müracaat etmeleri ilân olunur.

Mahmutpaşa'da Kürkçü hanındı yeni açılan sandaliye fabrikasında yerli ve Avrupa modeli en şık, sağlam ve inanılmayacak derecede ucuz sandaliyeler bulunduğunu muhterem halkımızın nazarı dikkatına arz eyleriz.

Yorgi Samarciyef

Yeni lâyihalar

(Birinci sahifeden mabaat)

rik tulumba ve motörler, istihsal edilerek traktörlerle motörlü pulluklar ve biçer makinelerinde müstamel petrol, benzin, mazot resimlerinin muafiyetine dair ahkâm vazolunmuştur.

Ancak bu kanun dairesinde tasfiye yapıldıkça ve azamî 930 malî senesi gayesini tecavüz etmemek üzre mevcut ziraat odalarında mukayyet bulunan petrol ve benzinle müteharrik motörlü pulluklar ve biçer, döver makineler için mevzu kanunlarda mukarrer muafiyetler muvakkaten devam edecektir.

Son petrol ve benzine ait rüsum muafiyetinin icrasına müteallik yetlerinde benzin ve petrolle müteharrik pulluk, traktör ve biçer makineleri bulunanların ziraat odalarında mukayyet bulunan ve iki senedenberi veya daha sonra mübayaa edildikleri takdirde mübayalarından itibaren muattal bırakılmıyarak ziraatte kullanılmış ve mevadı müşteile muafiyetinden istifade etmemiş olduğu ğibi bugün de çalışabilecek olan bu makineler için tazminat verilecektir.

Petrol ve benzinle müteharrik maddelerin aksamı mütemmimesinden mâdut olan bu traktörlerden maadasında kullanılmıyan pulluk ve tulumba, çayır makinesi tazminatta nazarı itibara alınmıyacaktır. Verilecek olan bu tazminat, mevcut traktör, motörlü pulluk ve biçer, döver makine ile mübayaa kıymetleri miktarındadır. Ancak yeni olarak mübayaa tarihlerine göre (5) seneye kadar her sene için o miktardan yüzde on tenzil olunacaktır. Beş seneden fazla olanlar için ayrıca tenzilât yapılmıyarak 30 beygir kuvvetli olanlara (9) uncu seneden ve kuvveti (30) beygiri geçkin olanlara (12) nci seneye kadar daimî beşinci sene tazminatı verilecektir. Çalıştırdığı traktör ve pulluk adedi iki olanlara ayrıca yüzde on beş, üç trakeör çalıştıranlara yüzde (30), 4 traktör çalıştıranlara yüzde 45 ilâve edildiği, 5 ve daha ziyade çalıştıranlara da İktisat Vekâletinin takdirile bu tazminat bir misli kadar tezyit olunur. Kezalik bir traktör çalıştıran çiftçilere beş sene müddetle, atla ziraati taahhüt edenlere verilecek tazminat miktarı taahhütleri hilâfına hareketleri tahakkuk ettiği takdirde maafaiz iki misli istirdat edileceğine dair teminat alınmak suretile yüzde on artırılır. Tazminat almak istiyenler bu kanunun neşri tarihinden itibaren mahallî mevadı müşteile komisyonlarına ziraat odalarınca musadak bir beyanname vermeğe mecburdurlar. Beyannamelerin nasıl tanzim edileceği kanunda musarrahtır. Alâkadarlar komisyonlarca tayin olunan tazminat miktarına itiraz hakkını haiz olup on beş gün zarfında İktisat Vekâletine müracaat edeceklerdir. Tazminat miktarı hakkında Vekâletin kararı kat'îdir. Müddeti zarfında beyanname vermemiş veya beyannamelerini hilâfı hakikat surette doldurmuş olanlara tazminat verilmiyecektir. Yalnız bu gibiler malî sene nihayetine kadar muafiyetten istifadeye devam edebileceklerdir.

Tazminat alâkadarlarına nakten tediye olunacaktır. Ancak 929 malî senesi zarfında ve her traktör ve motorlu pulluk ile lâakal 600 dönüm ziraat yapmış olanlar tazminat miktarını bankada birakmak şartile mevcut traktörlerine mukabil İktisat Vekâletince tayin ve tercih edilecek evsafta ağır yağ yakar veya gazojenli traktör tedarikini bankadan talep hakkını haiz olacaklardır. Ziraat Bankasınca tediye olunacak traktör bedelinden mahsup edilecek tazminat mecmuuna mukabil senevî tediye miktarı 750 bin lirayi tecavüz etmemek üzre cem'an 3 milyon liraya kadar bankaya karşı taahhüdatta bulunmağa İktisat Vekili mezun olacaktır. Petrol ve benzin traktörlerine tatbik halinde ağır yağ yakmalarını temin eden hususî cihazlardan istifade tahakkuk ettiği takdirde mevadı müsteile tahsisatını kısmen karşılık tutarak bu cihazlardan lüzumu kadarını mübayaa ile her traktör için ashabına meccanen birer tane vermek suretile tazminat itasından sarfı nazar etmeğe ve cihazlar teslim edildikçe muafiyetten istifadeye nihayet vermeğe İktisat Vekili salâhiyettar olacaktır.

Bu kanun neşri tarihinden muteberdir.

İktisat Encümeni lâyihanın müzakeresini bitirmiştir. Lâyiha yarın bütçe encümenine tevdi olunacaktır.

Tasarruf sandıkları

Tasarruf sandıkları hakkındaki kanun lâyihası da iktisat encümeninde müzakere ve aynen kabul edildi. Bu lâyihanın ihtiva ettiği esaslara göre hükûmet lüzum gördüğü mahallerde şahsiyeti resmiyeyi haiz tasarruf sandıkları tesisine mezundur. Sandıkların ilk tesisi masrafı idarei hususiye ve belediyelerce müştereken temin olunacaktır. Sandıkların açıldıkları tarihten itibaren beş sene zarfında senelik temettüleri idare masrafile tevdiata verilen faizleri karşılıyamadığı takdirde açıklar idarei hususiye ve belediye bütçelerinden kapadılacaktır. Tasarruf sandıklarına efrat ve müesseseler tarafından yapılan tevdiat, devlet zaman ve kefaleti altındadır. Her müstahsilin bin liraya kadar olan tevdiatı hiç bir suretle haczedilemiyecektir. Tasarruf sandığı, tasarruf cüzdanı ve tasarruf tevdiatı ve ya buna mümasil tabirler hükûmetin muvafakatı olmadığı takdirde hiç bir banka ve ya müessese tarafından kullanılamaz. Tasarruf sandıkları yapılacak tevdiatın ikrazatta istimal edilecek miktarının yarısı hazine bonosu ve tahvilâti ile devletin kefaleti altında bulunan ve yahut meskûk ve külçe altın mukabilinde umumu ve yarısı sağlâm ve nakde tahvili kolay menkul teminat mukabilinde teşebbüsatı nafiada kullanılmak şartile idarei hususiye ve belediyelere ikraz edilebilecektir. Tasarruf sandıklarına merhun tahvilât ve altınlar rehin edildikleri zamandaki kıymetlerinin yüzde onunu kaybeden ve ya borç vadesinde ödenmekle medyuna ve ya ikametgâhına ihtarname gönderilir. Bir hafta zarfında eksilen kıymet ikmal edilmez ve ya borç tediye olunmazsa merhunat sandıklarça resen satılarak mecmu matlûp ve masarif istifa olunur. Ve satış bedelinin fazlası sahiplerine iade olunur. Sandıkların muamelât, evrak ve senedatı her nevi tekâlif, damga ve sair rüsumdan muaftır. Tasarruf sandıklarına ait bilcümle nukut ve emval devlet emvali hükmündedir. Bunları çalanlar, ihtilâs edenler, zimmetine geçirenler, suiistimal edenler devlet malı çalmış gibi takibat ve ceza görürler. Müteaddit tasarruf sandıkları bu kanun hükümlerine tâbi olmak şartile aralarında birlik vücude getirebilirler. Ziraat bankasının kefaleti altında bulunan Emniyet sandığı bu kanun hükümlerinden istifade eder. Bu kanun ahkâmını kabul ettikleri takdirde millî bankalar da hükûmetin mezuniyeti ile müstakil tasarruf sandıklarını ve ya tasarruf sandıkları servislerini vücude getirebilirler. Tasarruf sandıklarının salâhiyetleri bir nizamname ile tesbit olunur. Tasarruf sandıklarında tutulacak defterlerin şekil ve nevileri ve bunların kayit ve istimali tarzları ve dahilî muamelâti bir talimatname ile tesbit olunur. Kanun neşri tarihinden muteberdir.

Merinos lâyihası ise bütçede Merinos koyunu almak için konmuş olan tahsisatla satın alınacak koyunların ücretsiz tevzii ise hükûmete salâhiyet verilmesine dairdir. Zabıtai sıhhiye ve islâhı hayvanat lâyihaları zabıtai sıhhiye müşavere heyetini ve ıslâhı hayvanat komisyonu azalarına muayyen tahsisat verilmesine dairdir.

Yeni Postahane karşısında

ADAPAZARI T. T. Bankası

Sermayesi **1,000,000** T. lirası

Her türlü banka muamelâtı yapar.

TEVDIATA MÜSAIT FAİZ VERİR

VADELİ TEVDIATIN FAIZLERINI

HER AY TEDIYE EDER

Telefon İst. 2042

VAPUR SATILIYOR

İSTANBUL LİMAN ŞİRKETİNDEN

Şirketimizin kadro harici kalan 200 tonluk Pinar vapuru bulunduğu halde satılık olduğundan talip olanlar Fener ve Ayakapı arasında demirli bulunan vapuru gördükten sonra teklif ettikleri fiatın yüzde beş nisbetinde teminat akçesile en son verecekleri fiatı Sirkecide Liman hanında Umumî müdüriyete kapalı zarf derununda bir teklif ile 14 Haziran 1930 Cumartesi günü saat on altıya kadar müracaat etmeleri ilân olunur.

Umumî müdiriyet

KAPTANLARIN NAZARI DİKKATİNE

Bir gemi sahibinin birinci, ikinci ve üçüncü kaptanlık vezaifini lâyikiyle ifa edebilecek kabiliyet ve rütbeyi ve bu hususu tsvsik edecek evrak ve vesaiki haiz Türk tabiiyetinde iki kaptana ihtiyacı vardır.

Alâkadaranın bu hususta kl tekliflerini İstanbul 439 numarali posta kutusu adresine tahriren bildirmeleri ilân olunur.

Müzayede ile satış

Haziranın 6ıncı cuma günü sabah saat 10da OsmanBeydeCabi sokağı ağzında Sezai Bey apartımanının 8 numaralı dairesinde mevcut ve Dimitri Pançalı efendiye ait nefis ve müzeyyen eşyalar müzayede suretile satılacaktır. On bir parçadan mürekkep ve Viyananın en meşhur Portua Fiks fabrikası mamulâtı masif mavun ağacından gayet zarif yatak oda takımı, defa ayni fabrika mamulâtından olup markiteri ve bronz işlemeli 11 parçadan mürekkep müzeyyen yemek oda takımı (beheri asgari üçer bin lira kıymetinde olan işbu müstesna nefaseti haiz takımlar gayet ehven fiatlar ile satılacaktır) Hakiki Fransız mamulatı Luvi XVI nefis salon takımı, kristalli ve bronzlu araba şeklinde asri çay masası, bronz heykeller, maden ve kristal vazolar, yemişlikler, ve gümüşlü çay ve likör takımları, hususi kutu derununda 119 parçadan ibaret Luyi XVI nefis kristal çatal bıçak takımı, halis porsilen ve 125 parça tabak ve çay takımı, Sen Luyi ve bronz portatif lambalar, yaldızlı minyon konsol ayna, tablolar ve gravürler, ipekli ve kadife perdeler, elektrik avizeler ve abajurler, işleme salon yasdıkları, portmanto çini soba ve tualet aynası, kristal tualet ve lavabo takımları, aynalı dolap ve sair eşyayı beytive. Ülbrih markalı çaprast telli nefis bir Alman piyanosu. Hemedan, Tebriz, Hereke ve Şiraz seccade ve halıları. Pey sürenlerden 10 de 25 teminat alınır.

İLÂN

Tuhafiyecilikle iştigal ettiğim Beyoğlunda Panaiya klisesi sokağında 2 numerolu dükkânı terk ederek tatili ticaret eylediğimi alâkadarana ilân eylerim.

Leon Viliyama

Beyoğlu dördüncü sulh hukuk mahkemesinden:

Galatada Lüleci handekte handek caddesinde 67 numaralı hanede sakin iken 13 mayıs 1930 tarihinde vefat eden madam Elenlnin terekesine mahkemece vazıyet olunduğundan tarihi ilândan itibaren eshabı matlup ve alâkadaranın BİR ay ve veresenin ÜÇ ay zarfında Beyoğlu dördüncü sulh hukuk mahkemesine müracaatları lüzumu ilân olunur.

Bir Hasta Bakıcı

Okur yazar bir hasta bakıcı hanıma ihtiyaç vardır. Alemdar Sihhat Yurduna müracaat eylemesi.

Heman müceddet bir halde salon orkestrasına mahsus

MUSIKI NOTLARI

fiatının rubu için satılmaktadır. Fiat listesi talep vukuunda gönderilir. Atideki adrese yazılması. Corso-Kino Budapest IV Vaci Utca 9

HABERİNİZ VAR MI?

— Yahu duydun mu?
— Hayır, ne olmuş?
— 1930 Türkiye güzellik kraliçesi MÜBECCEL NAMIK HANIM COLUMBIA pilaklarına okumuş.
— Bunda şaşılacak ne var?
— Hilkatin her güzelliği bir arada vermesi... Yüzü, vücudu kadar sesini de güzel yaratması
— Peki, bunu dinlemek için ne yapmalı?
— Çok basit, Columbia markalı 17160 numerolu "MÜBECCEL'İM BEN,, pilakından bir tane alıp dinlemeli.

Kolumbia pilakları satan umum gramofon mağazalarında arayınız

İSTANBUL VİLAYETİ

DEFTERDARLIK ILÂNATI

Adana defterdarlığından:

Kapalı zarf usulile 15 mayıs 930 tarihinde ihalesi mukarrer iken talip zuhur etmemesi olan Karataş ve Tuzla nahiyeleri arasında kapu arazisi demekle maruf arazinin otlakiyeye intifa hakki tarihi mezkûreden itibaren bir mah zarfında pazarlıkla ihalesi icra edileceğinden talip olanların bu müddet zarfında Adana defterdarlığına ve şartnameyi görmek ve almak arzu edenlerinde millî emlâk müdürlüğüne müracaatları ilân olunur.

* * *

Bakırköy malmüdürlüğünden:

Filoryada denizden dolma ve Talât Beyin fuzulen tahtı işgalinde bulunan kumsal mahalli bir sene müddetle icara verilecektir.

Muhammen senevi bedeli icarı 500 liradır.

2 taksitte 1 taksit ihaleyi müteakip 2inci taksit Ağustos 930 nihayetinde. Icar muamelesi 1 Haziran 930 tarihinde Bakırköy malmüdürlüğünde yapılacaktır. M.

* * *

Bakırköy malmüdürlüğünden:

Filoryada denizden dolma Murat Beyin fuzulen tahtı işgalinde bulunan kumsal mahalli bir sene müddetle icara verilecektir.

Muhammen senevi bedeli icarı 700 liradır. 2 taksitte 1 taksit ihaleyi müteakip 2 inci taksit Ağustos 930 nihayetinde. Icar muamelesi 1 Haziran 930 tarihinde Bakırköy malmüdürlüğünde yapılacaktır. M.

* * *

Bakırköy malmüdürlüğünden:

Filoryada denizden dolma ve Karitaryanın köylülerinin fuzulen tahtı işgallerinde bulunan kumsal mahalli bir sene müddetle icara verilecektir.

2 taksitte 1 taksit ihaleyi müteakip 2 inci taksit Ağustos 930 nihayetinde. Muhammen bedeli icarı 300 liradır. Icar muamelesi 16 Haziran 930 tarihinde Bakırköy malmüdürlüğünde yapılacaktır. M.

* * *

Istanbulda maliye vekâleti celilesi Sarayburnu kırtasiye depo ve ambarı için yüz lira üçreti şehriye ile bilmüsabaka iki memur alınacaktır.

Taliplerin imtihan şartlarını öğrenmek ve kayıtları icra edilmek üzere nufus tezkereleri askerlik vesikalarını ve vesaiki sairelerini Haziranın on birinci çarşamba günü saat on altıya kadar Defterdarlığa ibraz etmeleri ve şehrin on ikinci perşembe günü sabahı saat dokuz buçukta Defterdarlıkta isbatı vücud eylemeleri.

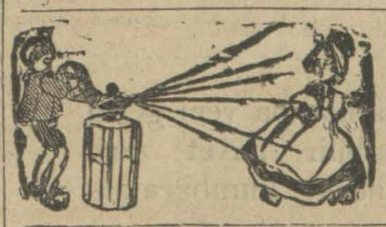

PERTEV KOLONYA SULARI

SARAY BURNU PARKI

LONDRA birahanesinde icrayi ahenk eden saz heyeti Madam Emin ve Şükran hanımlarla Numan Beyin iştirakile 6 haziran cuma gününden itibaren her gün gazinomuzda icrayi ahenk edecektir.

Duble bira **20** envai mezeler **25** kuruş

Mahkemei asliye ikinci ticaret dairesinden:

Doyçe orlyent bankasına merhun elli yedi balya anason 7 haziran 930 tarihine müsadif cumartesi günü saat onda İstanbulda tütün gümrüğünde Doyçe orlyent bankası deposunda açık arttırma ile satılacağı ilân olunur.

KELEPİR

250 modeli yeni bir halde ve gezilmiş bir FIAT Torpedo otombili hareket münasebetile satılıp Beyoğlu 3461 numerosuna telefon edilmesi.

Emlâk ve Eytam Bankası Istanbul şubesinden:

Kiralık depo

Esas No.	Mevkii	Muhammin icarı
211	Hocapaşa Hobyar mahallesi Aşir efendi kütüphanesi sokağı Postane arkası atik Eminönü Sulh mahkemesi binası	1000 lira

Balâda muharrer depo bilmüzayede kiraye ver'leceğinden talip-lerin ihaleye müsadif 12-6-930 Perşembe saat 16 da şubemize müracaatları.

BUYÜK

TAYYARE PİYANGOSU

INCI TERTIP 5. INCI KEŞIDE

11 HAZIRAN 1930

Keşideler; Vilâyet, Şehremaneti, Defterdarlık, İş, Ziraat, ve Osmanlı Bankaları Murakıpları ve halk huzurunda yapılır.

Büyük ikramiye

50.000 Liradır

Her keşidede çıkan numaralar tekrar dolaba konmaz

Türkiye İş Bankasından:

1 — Ankarada Taşhan Palâs Otelinin arkasında ve Maliye Vekâleti karşısında yeniden inşa edilen kârgir sinema binası sekiz sene müddetle kiraya verilecektir.

2 — Sinema binasının dahili vaziyeti ve istiap haddi berveçhi atidir.

11	Adet	Loca	
267	„	Mevki	Balkon üzerinde
345	„	Birinci mevki	Aşağıda
258	„	İkinci „	„
232	„	Üçüncü „	„

Bir hususi sigara salonu tuvaletile beraber ayrıca her mevkie mahsus olmak üzre 3 sigara salonu.

3 — Teklif zarflarının içine muteber bir Bankanın on bin liralık teminatı muvakkate mektubunu leffetmek icap eder.

4 — Tekliflerde icar bedelinin ne suretl ve ne kadar taksitte tediye edileceği ve tediyenin ne tarzda temin edileceği tasrih edilmelidir.

5 — Kiralamaktan başka bir tarzda sinemanın işletilmesi için dahi teklif dermeyan edilebilir.

6 — Talip olanların tekliflerini 1930 senesi Haziran ayının onuncu günü akşamına kadar kapalı zarf ile Türkiye İş Bankası Ankara Merkez Müdürlyetine tevdi etmeleri rica ve ilân olunur.

Kitapmı Kumbara mı?

Ziraat Bankasına yeni gelen cepte taşınabilir gayet zarif kitap şeklindeki kumbaralardan alarak tasarruf edeceğiniz paraların kârlı faiz ve ikramiyelerinden istifade ediniz.

ZİRAAT BANKASI ŞUBESİ

Bahçekapı Dördüncü Vakıf Han birinci kapı

DARÜTTALİMİ MUSİKİ

Her Cuma ÇUBUKLU'da terennümsaz olacaktır.

Yüksek mühendis mektebi

Mübayaat komisyonundan;

Erzakın cinsi	Mıkdarı	Münakasanın tarzı	Münakasanın tarihi
Koyun eti	18000 K.	Kapalı zarf	29 Haziran pazar
Kuzu eti	3500 K.	„	„ „
Sığır eti	3500 K.	„	„ „

Yüksek mühendis mektebinin Mayıs 931 gayesine kadar ihtiyacı olan cins ve mıkdarı yukarda yazılı et münakasaya kunulmuştur. Hizalarında muharrer günlerde saat 14 de münakasaları yapılacaktır. Taliplerin şeraiti anlamak üzre müracaatları ve yevmi münakasadan evel yüzde yedi buçuk teminat akçelerini mektep veznesine yatırmaları ilân olunur.

Devlet Demiryolları dairesi ilânatı

Travers hariç olmak üzere 29 kilometrelik yol melzemesinin kapalı zarfla münakasası 14 temmuz pazartesi günü saat 16 da Ankarada Devlet Demiryolları idaresinde yapılacaktır.

İştirak edeceklerin teklif mektuplarını ve muvakkat teminatlarını ayni günde saat 15,30 a kadar münakasa komisyona vermeler lâzımdır.

Münakasa şartnameleri (50)elli lira mukabilinde Ankarada ve Haydarpaşada idare veznelerinden alınabilir.

* * *

Bilecik deposundan kömür tahmil ve tahliyesinin kapalı zarfla münakasası 16.6.30 pazartesi günü saat 16,30 da Ankarada Devlet Demiryolları İdaresinde yapılacaktır.

İştirak edeceklerin teklif mektuplarını ve muvakkat teminatlarını ayni günde saat 16 ye kadar münakasa komisyonu kâtipliğine vermeleri lâzımdır.

Talipler münakaşa şartnamelerini bir lira mukabilinde idarenin Ankara ve Haydarpaşa veznelerinden ve Bilecik istasiyon müdürlüğünden tedarik edebilirler.

Ankara çarşı halinin dahil ve etrafında yapılacak işlerin münakasa ilânı

Ankara şehri imar müdürlüğünden:

Ankara'da inşa edilmekte olan hal dahlinde 1: elektirik 2: su tesisatlarile 3: mezkûr halin etrafındaki yollarda parke kaldırım ferşiyatı ayrı keşif ve şartnameye merbut 3 kısım olarak bu tarihten itibaren 20 gün müddetle ve kapalı zarf usulile münakasaya konmuştur.

Teklifler kanunda ve şartnamede izah edilen şekilde tevdi ve kabul edilecektir. Mezkûr işlere, haddi lâyık birer bedel teklif edildiği takdirde 7 Haziran Cumartesi günü ayrı ayrı ihaleleri m karrerdir. Tafsilât ve şartname suretlerini almak isteyenler tatil günleri müstesna olmak üzre her gün imar fen heyetine müracaat ve taliplerin ihale günü saat on dörde kadar Yenişehirdeki imar müdürlüğü dairesinde heyeti mahsusasına tekliflerinin itası ilân olunur.

Metro	
5000	Patiskaya yakın düzgün dokunmuş yerli Amerikan bez
600	İnce kefenlik yerli Amerikan bezi
750	Bijamelik yerli keten kumaş
150	Çift yün çorap
250	„ Tire Çorap
200	Çif terlik
150	Tüylü havlu
150	Peçete
150	Surahi
300	Bardak
250	Çini yemek tabağı
200	Çinko çorba tası
125	Madeni kaşık
120	Çay Fincanı
20	Ufak kevgir
20	„ kefçe
10	Ekmek bıçağı
25	30 Santimlik müdevver küvet
15	Muhtelif kıt'ada mustatil küvet
15	Çinko güğüm
15	„ lâzımlık
100	Cam ördek
15	Muhtelif kıt'ada aliminyom tencere
150	Kutu filit
10	Adet filit tulumbası
100	„ Ufak kutu kaul
2000	Metre sargılık yerli Amerikan bezi
20000	„ tülbent

Yalnız yirmi sekiz kalemdir

Ankara Nümune hastanesi baş tabipliğinden:

Hastanenin 930 senesi ihtiyacı olan bâlada muharrer (28) kalem melbusat, malzeme ve müteferrik mevat 20 Mayıs 930 tarihinden 10 Haziran 930 salı gününe kadar yirmi gün müddetle aleni münakasaya konulmuş olduğundan talip olanların yevmi mezkûrde saat ikide teminatlarile birlikte hastanede müteşekkil komisyona ve numune ve şeraitini öğrenmek için de her gün idare ve hesap memurluğuna müracaatları.

Tiearet işleri umum müdürlüğünden:

30 İkinci Teşrin 330 tarihli kanun hükümlerine göre Türkiyede iş yapmağa izinli bulunan cenebi şirketlerinden DOYÇE BANK = DEUTSCHE BANK bu kerre müracaatla şirket ünvanının DOYÇE BANK UNT DISKONTO - GEZELŞAFT DEUTSCHE BANK UND DISCONTO - GESELLSCHAFT olarak tebdil edildiğini ve şirket sermayesinin iki yüz seksen beş milyon marka iblâğ olunduğunu bildirmiş ve lâzım gelen vesikaları vermiştir.

Keyfiyet tetkik edilerek muvafık görülmüş olmakla ilân olunur.

SYRİSEFAİN

Merkez Acentası; Galata köprü basında, Beyoğlu 2362 Şube acentesi: Mahmudiye Hanı altında Istanbul 740

Mudanya postası

Cuma, Pazar, Slai, Çarşamba günleri idare rıhtımından 9 da kalkar.

12 Haziradan itibaren tatbik olunacak Ada'lar ve Yalova hattı yaz tarifesi İskelelerde İlân edilmiştir.

Trabzon ikinci postası

[Ankara] vapuru 5 haziran Perşembe akşamı Galata rıhtımından hareketle Zonguldak, İnebolu, Sinop, Samsun, Ünye, Fatsa, Ordu, Giresun, Trabzon, Rize Hopa'ya gidecek ve pazar iskelesile Rize, Sürmene, Of, Trabzon, Polathane, Görele Giresun, Ordu, Fatsa, Samsun, Sinop, İnebolu'ya uğrayarak gelecektir.

Izmir sür'at postası

(GÜLCEMAL) vapuru 6 Haziran cuma 14,30 da Galta Rıhtımından hareketle Cumartesi sabahı İzmir'e gidecek ve pazar İzmir'den 14,30 da hareketle pazartesi sabahı gelecektir. Vapurda mükemmel bir orkestra ve cazbant mevcu tur.

11, 12 Haziran 930 Kadınlara.

14 Haziran 930 Erkeklere

Türkiye Seyrisefain idaresi mütekaidin eytam ve eramilin Mayıs 930 maaşları bâlâda muharrer günlerde verilecektir.

Şartnamesinde yazılı mıkdar ve evsaf mucibince 32 kalem fotograf malzemesi ile 40 kalem kırtasiye ve üç milyon karton bileti tap ve imali ayrı ayrı kaimelerle münakasaye konmuştur.

Kat'i ihaleleri 14 Haziran 930 tarihinda icra kılınacağından taliplerin o gün saat 16 da Levazım müdürlüğüne gelmeleri.

Bartın -Inebolu Postası

HİLÂL vapuru 5 Haziran Perşembe günü akşamı Sirkeci rıhtımından hareketle Ereğli, Zonguldak, Bartın, Cide, İnebolu, İlişi iskelelerine azimet ve avdet edecektir. Yük ve yolcu için Sirkecide yeni handa 1 numrolu acentasına müracaat. Telefonu stanbul 3105

NAIM VAPURLARI

Seri, lüks ve muntazam

İzmir Postası

ADNAN vapuru Haziranın 10 nucu salı günü 16 da Fransız eski - muharipler ittihadı cemiyeti tarafından Çanakkaledeki mezarlıkları ziyaret için tertip edilen seyahat münasebetile yalnız bu sefere mahsus olmak üzre Galata rıhtımından hareketle (İzmire) ve Çarşamba günü akşamı İzmirden İstanbula hareket edeceğini muhterem yolcuların nazarı itlaina arz olunur.

Galata gümrük karşısında Site Fransez hanında 12numarada Umumi acantalığına müracaat. Telefon Beyoğlu: 1041

KODAK

Fotograf makineleri

HAFİF SAĞLAM

BASİT

ZARİF ve EMİNDİR

BROWNIES

HAWK-EYE

POCKET KODAKS

Her yerde arayınız

SICAKLARDAN KURTULMAK İÇIN

Bir vantilâtör satın almak istiyorsanız

MUTLAKA

AEG

VANTILATÖR lerini

Tercih ediniz

A E G markasını taşıyan her makinenin daima emsaline faik oldnğunu nnutmayınız.

HER YERDE ARAYINIZ

İstanbul Verem mücadelesi cemiyetinden:

Cemiyetin naşiri efkârı olan "Yaşamak yolu" mecmuasına abone olup herhangi bir sebeple gazete almayan muhterem zanın veya adresi değişen zevatın mufassal adreslerini zirdeki mahalle lûtfen bildirmeleri ehemmiyetle rica olunur.

İstanbul Verem mücadelesi cemiyeti

Cağaloğlu. Hilâliahmer merkezi dahilinde

Mes'ul müdürü Burhaneddin