ÇARŞAMBA
4 HAZİRAN 1930
5 inci sene, No 1548
NUSHASI 5 KURUŞTUR

Milliyet

Başmuharriri: Siirt Mebusu MAHMUT

BUGÜN

2 inci sahifede
1— Harici ve Son haberler
2— Neron tarihi tefrika
3 üncü sahifede
1— Üç aylıklar ne vakit başlıyor?
2— Bu sene meslek derslerine çok ehemmiyet verilecek
3— Amanullah Han İstanbula geliyor
4— Şehir haberleri
4 üncü sahifede:
1— Felek
2— Hikâye 3— Roman

Tekaüt kanunu Mecliste kabul edildi ve İsmet Paşa Hazretleri dün alkışlarla kabul edilen çok musip bir teklifte bulundular..

Kıt'a rekabetleri

Avrupa federasyonu fikrinin şu sıralarda meydana atılması beynelmilel hayatın mühim bir safını ifade etmesi itibarile çok şayanı dikkattir. Avrupa birliği ne neden ihtiyaç hissedilmiştir? Avrupanın siyasî ve iktısadî hayatı her halde normal bir cereyan takip etmediği içindir ki bunun ıslahı lüzumu duyulmuş ve birlik teklifi bir salâh çaresi olarak ileri sürülmüştür. Demek ki Cemiyeti Akvam teşekkülü Lahey divanı adaleti, Kellog misakı gibi daha geniş ve cihan şümul gayeler ile vücude getirilmiş olan müesseseler, Avrupa nın ıztıraplarına çaresaz olamamışlardır, ve atiyen olmaları için de ümit beslenmemektedir. Avrupa federasyonu her halde beynelmilel hayatın tanzimi noktai nazarından bir terakkî eseri teşkil etmediğine kani olmak lâzımdır. Cemiyeti Akvam nazarî olarak devletler cemiyetinin mühim meselelerini adalet ve müsavat hisleri ile halledebilmek için teşkil olunmuş umumî bir milletler şurası manzarasını arz etmesine rağmen hakikatte bu mahiyeti muhafaza edememiştir. Neden? Çünkü bu teşekkül içinde de beynelmilel hayatın müteallibeleri denilebilecek bazı devletler, bazı devlet zümreleri, imtiyazlı mevkiler almışlar ve bu vaziyetten hodbiname istifade yollarına sapmışlardır. Bunun için bidayette beşeriyetin en büyük bir ümit kaynağı olan bu müessese de zaman ile yıpranmış ve ruhlardaki ilk tesirini, fikirlerdeki ilk otoritesini yavaş yavaş kaybetmiştir. Cemiyeti Akvamın bu malûliyeti şüphesiz Avrupa işlerinde hissedilmiş ve şimdi asıl bu malûliyetin ıslahı suretile vaziyetin ıslahına çalışılacak bir de kıt'avî, yeni bir teşekkül ile işe başlanılmak istenilmiştir. Kıt'a rekabetlerine meydan açacak teşebbüsler siyasî muvazene pirensipine daha geniş bir esas hazırlıyan bir hareket mahiyeti ihraz ederse beşeriyet sulh ve terakkî namına bundan büyük bir istifade temin edemez. Zaten cihan siyasetinde az çok tebellür etmiş olan kıt'avî zümreler vardır ki, bunları biribirine karşı harekete getirmekfaydalı birşey olmaz. Şimal Amerikası, Lâtin Amerika, Avrupa, Rusya, Asya siyasileri birliğinin hedefi olan Afrikanın da yarın öbürgün bir kütle halinde bu harekete iştirak etmiyeceğini kimse temin edemez. Beynelmilel hayatın tanzimi, devletler arasındaki münasebetlere adalet ve müsavat hislerinin hâkim kılınması suretile daha kolay mümkün olabilir. Kıt'avî teşekküller bir müvazenesi vasıtası telâkki ediliyorsa bunların da büyüğü küçüğü olabileceğini hatırdan çıkarmamak lazımdır. Medeniyetin hali hazırında kıt'alar nihayet coğrafî bir ifadeden başka bir manayı haiz olmamalıdır. Başka türlü bir düşünce beşeriyet için bir terakkî değil bir tehlike teşkil edebilir.

ZEKİ MESUT

Prenses İleana Toros ekspresile geliyor

Mısırda Romanya sefarethanesinde misafir bulunan Romanya kıralıçasının kerimesi prenses İleananın Toros ekspresile İstanbula geleceği haber verilmiştir. Prensesin cuma günü Haydar paşaya muvasalâtı beklenmektedir.

Fırka grupu içtimaı

C. H. F. Müfettişliğinden:
Cemiyeti umumiyei belediye Fırka grupu 5 Haziran 930 Perşembe günü saat on dörtte Fırka merkezinde toplanacaktır. Muhterem azanın her halde hazır bulunmaları mercudur.

İsmet Pş. Hz.nin lûtufkâr hareketi

Kâzım Karabekir, Ali İhsan, Refet, Ali Fuat Paşaların tekaüt maaşlarına 150 şer lira zam..

Mesleki memuriyet iken mebusluğa intihap olunanların mebusluk hizmeti filî hizmet addedilecektir.

Ağaoğlu Ahmet Beyin itirazları ve Hakkı Tarık Beyle münakaşaları

ANKARA, 3 (Telefonla) — Bugün B. M. Meclisinde yeni tekaüt kanunu lâyihası müzakere ve kabul edilmiştir. Yirmi üçüncü maddenin müzakeresi sırasında esaslı münakaşalar olmuştur.

Ağa oğlu Ahmet B. in tenkidatı

Maddede: "mesleki memuriyet olup meb'usluğa intihap olunanların meb'usluk hizmeti filî hizmet addolunur,, haykdi Ağa Oğlu Ahmet Bey tarafından tenkide uğradı.

Ahmet B., ezcümle demiştir ki:

"— Büyük prensiplerimiz vardır. Bu madde prensiplerimizle tezat teşkil ediyor. Teşkilâtı Esasiye kanunu memuriyetle meb'usluğu kabili telif görmemiştir. Memurların aldığı maaş, bizim aldığımız tahsisattır.

Ahmet Bey devam etti:

"Gene sizi prensiplere, o kudsî prensiplere riayete davet ediyorum. Eğer meb'usluk müddeti filî hizmet

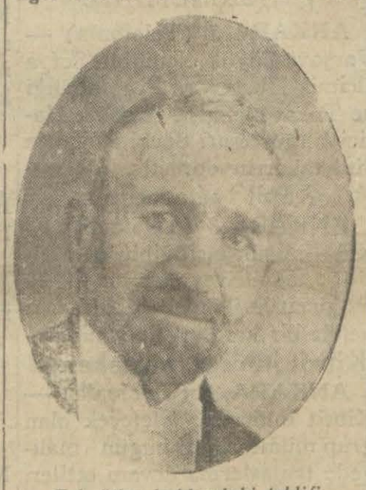

Tekaütler hakkındaki teklifi şayanı kabul görülen
Hasan Fehmi bey

addolunursa o vakit tekaütlük üzerine icrayi tesir eder. Bu ise elîm bir vaziyet hâsıl eder. Bunu inkâr etmemek lâzımgelir.

"Kuvayi icraiyeye istikamet vermek yüksek bir vazife, meb'usluk vazifesidir.

"Bu vazifeyi memuriyet ve tekaüt müddeti telâkki ederseniz elîm bir tezada düşresiniz.. Vazifemizin en büyüğü mürakabedir. Mürakabe ile tekaüt bütçesi bir araya gelemez.,,.

Hakkı Tarık B. in cevabı

Müteakiben Gireson meb'usu Hakkı Tarık Bey söz alarak Ağa oğlu Ahmet Beye cevap verdi:

— Ahmet Bey ile hemfikir değilim. (Bravo sesleri.)

Hakkı Tarık B. devam etti:

'— Teşkilâtı Esasiye kanununda filvaki meb'usluğun memuriyetle birleşmiyeceği yazılıdır. Fakat kanunun bu maddesi ile bu fıkra arasında aslâ münasebet yoktur.

"Farzedelim ki, başka bir Meclis gelsin. ,,..

Ahmet B. yerinden bağırdı:

— Başka Meclis değil, başka millet...

Reis Ahmet B. e hitaben:

— Ahmet Bey, sıranız gelince devam edersiniz.

Tarık B. devamla:

— Başka Meclis değil, başka millet. Başka bir milletin Meclisini ele alalım. Bir memur meb'us oluyor, fakat meb'usluğu tekaüt müddetinden sayılmıyacak. Bu ne demektir?. O memura, sen meb'us olma, bunu kabul etme, demektir. Meb'uslar, tekrar avdetlerinde memurluklarındaki hakkı kaybettiklerini görmemekle bu rada mürakabe vazifesini daha sağlam görür. Maddenin aynen kabulüne taraftarım.,,.

Ahmet B. tekrar söz aldı

Ağa oğlu Ahmet B tekrar söz aldı:

— Hakkı Tarık B. in ileri sürdüğü noktai nazar burada söylenebilir. Fakat hakikatte varit değildir. Her halde, her memlekette intihap mücadeleleri olur. Meb'us olmak istiyen makale yazar, nutuk söyler, taraftarlarını harekete getirir, reklâm yapar, meb'usluğu bu şekilde elde eder. Hiç kimse meb'us ol diye bir vatandaşı icbar edemez. Memuriyeti

Aralarında şedit münakaşalar cereyan eden Ağaoğlu Ahmet, Hakkı Tarık Beyler

ima edecek, velev uzaktan ima edecek, her hangi bir şekilde meb'usluk kabili telif değildir. Meb'usluk çok şerefli bir vazifedir. Bu vazife kabul edilirken Hakkı Tarık Beyin izah ettiği mütalea ile endişeye düşecek kimse yoktur. Zannetmem ki heyeti aliyeniz tarafından böyle cins bir düşünce ile bu madde üzerine düşecek kimse bulunsun. ,, .

Bundan sonra Hakkı Tarık B. Ağa oğluna tekrar cevap vererek:

— Takdir edemediğime müteessifim. Fakat ben de tatmin edilmiş değilim. Bence bu madde bilâkis bir meb'usun mürakabe vazifesini daha kuvvetle yapması için bir kuvvettir. Zira o düşünür ki bir daha meb'us olmazsam, hiç olmazsa tekaüt maaşımı alır, bir tarafa çekilir, rahat ederim.,,.

Bundan sonra Çorum meb'usu İsmet B. madde lehinde beyanatta bulundu.

Takrir reddolundu

Ağaoğlunun takriri okundu. Bunda, maddeden bu fıkranın ilgasını istiyordu. Reye kondu. Nazarı dikkate alınmadı.

İsmet Pş. Hz. nin bir teklifi

Badehu İsmet Pş. kürsüye gelerek:

"— Millî mücadele esnasında büyük kumanda mevkiinde bulunanların tekaüt tahsisatına bir miktar zam yapılması hakkında beyanatta bulundu:

— Arkadaşlar! Bu maddeyi mü-

(Mabadi beşinci sahifede)

Ceneral Guro dün aksam Ankaraya hareket etti..

Ceneral sabahleyin Topkapı sarayını ve Evkat müzesini gezdi, öğleyin Valinin ziyafetinde bulundu, muşla Boğaziçinde bir de tenezzüh yaptı..

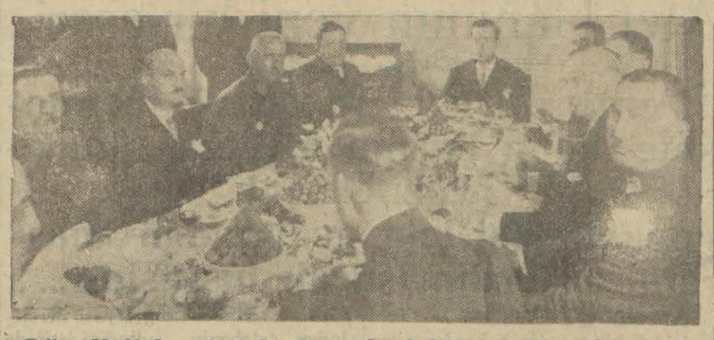

Dün Vali bey tarafından Serkıldoryan'da Ceneral şerefine vürtlen ziyaffette

Hükûmetimizin misafiri olan ceneral Guro dün sabah Topkapı sarayını ve Evkaf müzesini gezmiş ve saat yarımda ceneralin şerefine Vali Bey tarafmdan Serkldoryan'da 12 kişilik bir öğle ziyafeti verilmiştir.

Vali B. in ziyafeti

Bu ziyafette ceneral ile yaverleri, Fransız sefiri kont dö Şambron, sefaret ataşe militeri kolonel Saro, ataşe naval kumandan Overni, üçüncü kolordu kumandanı Şükrü Naili paşa ve erkânı harbiye reisi de hazır bulunmuşlardır.

Ceneral, ziyafet esnasında görüştüğü zevata, on sene gibi kısa bir müddet zarfında yapılan muazzam inkılâplardan ve askerlerimizde gördüğü intizamdan derin takdirlerle bahset miştir.

Her vesile ile Türkiyeye ait iyi intibalarını anlatan Fransız

Ceneralın dün akşam Ankara'ya hareket ederken aldığımız bir resmi..

ceneralı hakkında gösterilen samimî hüsnü kabulden dolayı tekrar Vali Beye teşekkür et-

(Mabadi dördüncü sahifede)

Türk-Macar

İadei mücrimin muahedesi hazırlandı..

Macar Sefiri M. Tahinin beyanatı

Hükûmetimizle iadei mücrimîn itilâfnamesi aktetmek üzre Hariciye Vekili Tevfik Rüştü Beyle temasta bulunan Macar sefiri M. Tahi dün sabahki ekspresle Ankaradan şehrimize gelmiştir.

M. Tahi bu hususta bir muharririmize şu beyanatta bulunmuştur:

— (Türk - Macar) iadei mücrimîn mukavelesi hazırlıkları ikmal edilmiştir.

Mukavelenin son şeklini Peşteye bildirerek imzalamak için talimat istedim.

Cevap alınca mukaveleyi imza için Ankaraya gideceğim. Bugünlerde Peşteden talimat almaklığım muhtemeldir. Bu suretle hallolunacak ve muallâk iş kalmamış bulunacaktır. Esasen çok kuvvetli kardeşlik ve dostluk rabıtalarile biribirlerine bağlı olan Türkiye ile Macaristan arasında ihtilâf olması tasavvur edilemez.,,.

Türk - Macar ticaret muahedesi

Dünyada samimî bir dostluk var-

M. Tahi

sa bunun en iyi misali (Türk - Macar) münasebatıdır. On gün evvel imza ettiğimiz yeni (Türk - Macar) ticaret muahedesi mevkii mer'iyete girmek üzredir. Bu muahede iki memleket iktısadî münasebatının daha ziyade inkişafını temin edecektir.,

Sefir cenapları yazı şehrimizde geçirecek ve sonbaharda mezunen Peşteye gidecektir.

Ceneral Müjen bugün Parise dönüyor

Ceneral Müjen bugün Parise avdet edecektir. Mumaileyh dün kendisile görüşen muharririmize demiştir ki:

"— Dört beş sene evvel Ankarada idim. Orada bir çok dostlarım vardı. Sevdiğim bu dostlarla görüşmek ve şirin memleketlerinizi bir kerre daha görmek için gelmiş bulunuyorum. Ankarayı şayanı hayret derecede değişmiş buldum. Ankarada herhangi bir malî teşebbüste bulunmuş değilim. Yarın - bugün memleketime avdet edeceğim.

Arabistan çöllerinde..

Vehabi hareketi nasıl bastırılmıştı ?

Yakında başlıyacağımız tarihî tefrikamız Mehmet Alinin bir asır evvel Mısırda zahiren Babıâliye tâbi, fakat filiyatta müstakil bir hükûmet teşkil ettikten sonra topladığı askerle Vehabî hareektini nasıl bastırdığını anlatacaktır.

Mehmet Ali kendisine bir donanma, bir ordu temin ederek gözlerini Mısırdan başka yerlere de dikmişti. Yeni tefrikamız vesaika müstenit, meraklı bir tarihtir ki anlatacağı vekayi geçen asrın en mühim hâdiselerini teşkil ediyor. Bununla okuyucularımıza seve seve takip edecekleri bir tefrika verdiğimize eminiz..

Kararları ne?

Venizelos noktai nazarımız hakkında tafsilât istedi.

Mübadil emlâk maddesini kabul etmeyi diğer noktalarda müsaadekâr davranmamıza vabeste tutmak istiyorlar.

ATİNA, 3 (Apo.) — M. Venizelos hariciye nazır vekilile mülâkatında Ankara Yunan sefiri tarafından gönderilen raporun muhteviyatına muttali olduktan sonra mübadil emlâke ait olan 5 inci madde kabul edilmezden evvel teklif edilen diğer tadilât hakkında Ankaranın noktai nazarı istimzaç edilmesi lâzım geldiği fikrini dermeyan etmiştir. Zira Yunanistan 5 inci maddeyi kabul ederse Türkiyenin diğer noktalarda ısrar etmiyeceği zannediliyordu. Bu maalde tanzim edilen talimat Ankara Yunan sefirine telgrafla gönderilmiştir. Ankara Yunan sefirinden cevap geldikten sonra yeni bir içtima daha aktedilerek kat'î cevap kararlaştırılacaktır.

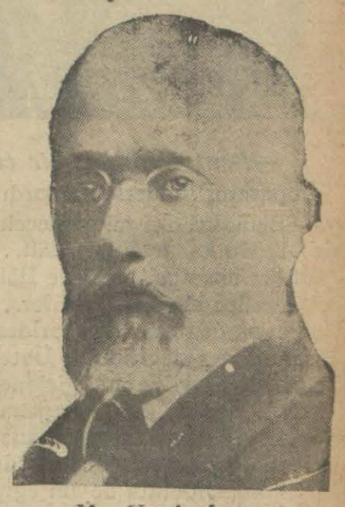

M. Venizelos

Şekerden muamele vergisi alınmıyacak mı ?

Ticaret Odası bugün toplanarak şeker mamulâtından da muamele vergisi alınmamasını isteyecek

Şeker ve petrol inhisar idaresi dün akşam lâğvedilmiştir. İnhisar idaresinin tasfiyesine bu sabahtan itibaren başlanacaktır. Üç aylık tasfiye esnasında memurlar vazifelerine devam edeceklerdir. İnhisarın kalkmasile şekerden muamele vergisi alınacaktı. Halbuki dün Ankaradan gelen bir haberde M. Meclisi iktısat encümeninin hariçten gelecek şekerden ve dahilde imal edilecek şekerden muamele vergisi alınmamasına karar verildiği bildirilmektedir. Yalnız şekerli mamulâttan resim alınacaktır. Encümenin bu kararı Mecliste de kabul edilirse şeker fiatleri belki eskisinden daha düşük olabilecektir.

Bu sabah Ticaret Odası riyaset divanı toplanacak ve lüzum görülürse Oda meclisi öğleden sonra fevkalâde bir içtima yapacaktır. Bu içtimada şekerli dahilî mamulâttan da muamele vergisi alınmaması için teşebbüsatta bulunulmasına karar verilmesi muhtemeldir.

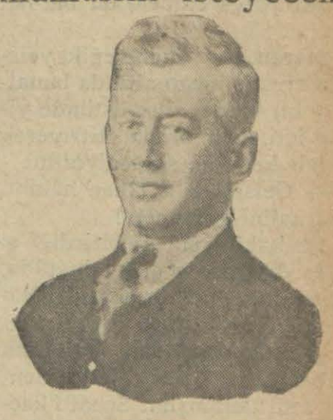

Oda umumî kâtibi
Vehbi Bey

Bugünden itibaren şekerin kilosundan 27 kuruş 20 santim ve petrolün kilosundan 13 kuruş 20 santim resim alınacaktır.

Tağşiş kanunu lâyihası

Ihracatta hile yapanlar ağır cezalara çarpılacaktır

ANKARA, 3 (Telefonla) — İktisat Encümeni bugün İktisat Vekili Şakir Beyin huzuru ile tağşiş kanunu lâyihasının tetkikatını ikmal etti.

Bu lâyihanın ihtiva ettiği esaslara göre ihracat mallarımızda hileye tevessül edenler nakdî ceza, ihracattan men'i, ihraç edilecek mallarını müsadere gibi ağır cezalara çarpılacaktır.

Genç ressamlar sergisi Ankara'da Maarif Vekili Cemal Hüsnü Bey tarafından açıldı. Resmimiz küşat merasiminden bir intıbaı göstermektedir

"Milliyet,,in tarihî tefrikası: 44

NERON

Nakleden: KÂMRAN ŞERİF

Gelsinler de cihan hâkiminin halini görsünler...

—Benim sonum bir cihanın sonu olacaktır !

İmparator hiddetle haykırdı:

— Beni diri diri mi gömeceksin?... Bu kadar zillet kâfi...

Bütün insanlar, belki de İlâhlar benden el etek çektiler... Ben artık bedbaht bir firariden başka bir şey değilim... Üstelik bir de o deliğe mi gizleneyim?... Haydi, evin kapısını aç... Eğer daha başka hiyanetlerle karşılaşmak kaderimde varsa mukadderata boyun eğip teslimi nefsederim!

Faon:

— Nasıl istersen! dedi.

Adam bir kapı açtı, hizmetçilerin gözü önünde, İmparatoru yüzü örtülü olduğu halde sürʼatle içeri soktu, evin hücra bir odasına götürdü. Bu odada eşya namına yere serili bir şilteden başka bir şey yoktu.

Neron, bitap bir halde, bu nakir köle yatağı üzerine yığıldı, âciz ve münkat, mırıldandı:

— Yiyecek bir şey yok mu?

Faon evde ne bulabildi ise getirip Kayserin önüne koydu:

Bir parça ekmek, bir bardak su.

Neron, başı önüne eğik, yeisten ziyade hicap altında bunalmış bir halde, şilte üstünde yiyip içti. Bu sırada titriyerek kendi kendine söyleniyordu:

— Gelsinler de cihan hâkiminin halini görsünler!

Bu hakir yemeği bitirdiği sırada dışarda sesler duyuldu. Faon dışarı koştu; döndüğü zaman çehresi altüst olmuştu.

— Adamlarımdan biri bana haber getirdi, dedi. Pretorienler seni tanımışlar. Senato kaçtığını haber almış. Asker çıkarmışlar, izini takip ediyorlarmış. Atlı izciler kırları alantaran ediyorlarmış.

Neron beti benzi kül gibi doğruldu, bir müddet şaşkın bir halde durdu. Gözleri dalgındı. Düşdakları titriyordu.

Faon sesini alçatarak devam etti:

— Senato seni vatan düşmanı olarak ilân etmiş. Efendimiz... Sana işkence edecekler-miş!

Neron duvara dayanarak kekeledi:

— Nasıl işkence?..

İmparator tekrar etti:

— Nasıl işkence?

Faon hükümdarın yüzüne bakmadan cevap verdi:

— İnsanı soyuyorlar... Boynuna bir boyunduruk geçiriyorlar... O vaziyette cellâtlar öldürünciye kadar dövüyorlar... Ah, Efendimiz... Efendimiz...

Azatlı diz çöküp ellerini Kaysere doğru kaldırdı:

— Efendimiz... Yalvarırım. Sana... Kadrini alçaltma... Sağ olarak ellerine geçme... İmparatorluğun şerefini, kendi şerefini kurtar!

Neron duvardan güçlükle ayrılıp ileri doğra bir adım attı.

— Demek artık her şey bitti! Dedi. Beni ilâh tanımışlardı, şimdi de ölüme mahkûm ediyorlar, öyle mi?...

Azatlı mırıldandı:

— Diğer ilâhlar da senin ardlar da senin gibi mağlûp oldular!

Neron bağırdı:

— Benim sonum bir cihanın sonu olacak! Ah... Benim sizden başka dostum kalmadı!

Ben cançekişirken yanımda bulunan hakikî dostlarım, ölüm duasını terennüm ediniz... Ahü zarınızı işiteyim... Düşmanlarım geldikleri zaman burada cesedimi bulacaklar!.. Bana bir hançer veriniz, arkadaşlar!... Ben hem kurban, hem de kurbanı kesen rahip olacağım!

Epafrodit:

— Al! Dedi.

Neron hançeri alıp ucunu, ağzını muayene etti:

— Hiç olmazsa bu hançerden hiyanet görmiyeceğim!

Bir müddet görmeden önüne bakarak hareketsiz, durdu; çehresi, korkudan ve ölümün huzurunda bulunmaktan, fena halde ihtiyarlamıştı. Tereddüt ediyordu; hâlâ bir mucize olacağına dair içinde şuursuz bir ümit vardı.

Hayata olan merbutiyeti kuvvetli idi. Zincirden boşanmış gibi hailleri kırarak, kanunları toz gibi savurarak, tabiatin büyük kuvvetleri gibi, ona bütün arzularını tatmin imkânını vermişti. Ademi nasıl kabul edebilir, havsalasına nasıl sığdırabilirdi?...

— Öleceğimi katʼî surette bilsem!... Belki de hayatımı bağışlarlar... Cinayet mi yaptım?... Hayat bazan o kadar tatlı idi ki... Dünyada benim kadar zengin, benim kadar kudretli tek bir insan yokken, bu sefil odada, kölelerin yattığı bu yatakta can vereceğim ha!...

Bunu ilâhlar mı istiyor? Yoksa bütün ilâhları o Galileʼli İlâhmı mağlûp etti?... Kullarını kızdırdığım o kindar İlâh karşısında bütün İlâhlar âciz mi kaldılar?

Faon:

— Efendimiz, yalvarırım... Dedi. Atların nal sesleri duyuluyor... Nerede ise evi kuşatacaklar... Kendini yakalatma!...

Neron hıçkırarak:

— İstemiyorum! İstemiyorum! Diye uludu. İstemiyorum! İmkânı yok!

Evvelâ mezarımı kazın, görmek istiyorum! Mezarımı gözümle ölçmek istiyorum! Bir İmparator mezarı, bir İlâh mezarı nasıl olur, görmek istiyorum! Gidin ödağacı getirin... Adi bir gladiyatör gibi ölüyorum... Bari ölüme Kayser ölüsü gibi hürmet edilsin!

(Bitmedi)

Amele grev yaptı..

GAND, 2 A.A. — Pahalılık zammının katʼî üzerine maden sanayii amelesi grev ilân etmişlerdir.

Yeni sefir

ROMA, 2 A.A. — Papa İspanya sefiri M. Palacios'u kabul etmiştir.

Sefir Papaya itimatnamesini

HARIÇTEN ALDIĞIMIZ HABERLER

Rusyada

Rus ihtilali

Bir Ingilizin 30,000 lirası ne oldu ?..

M. Troçki ahiren hatıratını neşretmiştir. İngiliz gazeteleri bu kitabın bir yerinde anlatılan bir hatırayı şayanı dikkat buluyorlar.

Troçki 907 senesinde Rus sosyalist kongresinin akti münasebetile Londraya gitmiş. Fakat bu kongrede ilk komünistler hâkim bir rol oynuyorlarmış.

Londrada içtima eden Ruslar İngiliz siyasî mahafilinin nazarı dikkatini celbetmekten geri kalmıyorlardı. İngiliz ahrar fırkası erkânı da bu Ruslara hüsnü kabul göstermişlerdir. Fakat bu içtimalarda verilen kararları tatbik edebilmek üzere Rusyaya dönüp ihtilâl çıkarmak için kimsede para yokmuş. Fakat İngiliz ahrar fırkasından biri 3,000 İngiliz lirası vermiş-

Troçk.

tir. Demek ki Rus ihtilâlinde İngiliz parası da varmış...

Troçki bu 3,000 İngiliz lirasının 907 de zengin İngilizden alındığı zaman kendisine bu paranın ileride iade edileceği söylenmiş, hatta içtimada bulunanların imzalarile bir de kâğıt verilmiştir. Fakat bu para Rusihtilâlcileri tarafından sene lerce iade edilememiştir. Paranın İngiliz zenginine iadesi ancak bolşevik ihtilâli olduktan sonra kabîl olabilmiştir.

İkisini de öldürdüler!

NEVYORK, 2 A.A. — San-Domingodan bildirildiğine göre eski Reisicumhur M. Wasquez'in kâtibi M. Martino Rena ile karısı öldürülmüştür.

Yeni üç gemi

WASHİNGTON, 2 A.A. — Bahriye müstaşarı M. Adams bahrî konferansın içtimaından evvel inşaatı tatil edilmiş olan 10 bin tonluk 3 yeni kruvazörün yakında tezgâhlara vazedileceğini beyan etmiştir.

40 ıncı sene

Ahmet Ihsan Beyin gazeteciliğinin 40 ıncı senesi..

Türk gazete ve mecmuacılığının emektar üstatlarından Ahmet İhsan Bey yarım gazetecilige başladığı günün 40 ıncı senesini idrak edecektir. 40 sene evvel Ahmet İhsan Bey "Servet fünunu" neşretmiş, onunla hem Türk matbuat hayatına yeni bir hız ve hareket getirmiş,hem de türk edebiyatında başlı başına bir mektep vücut bulmasına âmil olmuştur.

Ahmet İhsan B.

Ahmet İhsan Bey ismini "Resimli uyanış" a tahvil ettiği servetifünun ile gene bu himmet ve hizmetine devam ediyor. Üstadı tebrik eder ve kendisine yeni yeni muvaffakiyetler te-

Ingilterede

Bahrî tahdit

Ingiltere hesabına bir teadül değil, tenakus teşkil ediyormuş...

LONDRA, 2 A.A. — Avam kamarasında M. Churchill bahrî muahedenameyi bir teadül muahedesi olmayıp, maduniyet muahedesi olduğunu söylemiştir.

M. Çhurchill

LONDRA, 2. A. A. — Avam kamarasında irat edilen bir suale cevap veren Hindistan işleri nazırı, son beş ay zarfında Hint teşrii meclisi âzasından 29 ve Hint şurayi devlet azasından 8 zatın istifa etmiş olduklarını beyan etmiştir.

Hindi Çinî'de..

PARİS 2 A.A. — Temps gazetesi M. Pietrinin tatillerden bilistifadeHindi Çinideki ihtilâl propagandaları meselesi hakkında mahallinde tetkikat yapmak üzre bizzat oraya gideceğini yazmaktadır.

Reddedildi

LONDRA, 3. A.A. — Bahrî muahede hakkında bir tahkikat komisyonu teşkiline dair muhafazakârlar tarafından verilen takrir Avam kamarasında reddedilmiştir.

Maadin nazırı M. Ben Turner istifa etmiştir.

Çinde

Akın!..

Çin komünistlerile birleşen çetelerin akını

TOKYO, 2 A. A. — Séoul'den bildirildiğine göre, Koratethiş taraftarlarından bir takım çeteler 1 Haziran akşamı Mançuride Yenkinin 30 kilometre kadar cenubi garbisinde kâin Tutakaoya bir akın yapmışlar ve Çin askerleri tarafından tardedilmişlerdir. Bunlar Çin komünistlerile müştereken hareket etmektedirler.

Komünist ihtilâli mi?..

CHANG SHA, 3 A.A. —Honan kıtaatile (demir kaburgalılar) denilen ve Kwangsiden Hankov üzerine yürümekte olan komünistler arasındaChang Sha'nın garbında ve cenubunda çarpışmalar başlamıştır. Komünistler milliyetçi hükûmete ve Chiang Kaicheke aleyhtar olan Chang Suehliangenin müttefiki bulunan hıristiyan jeneral Feng yuh Siang'a yardım etmek için harakete geçmişlerdir. Demir (Kaburgalılar)ın giriştikleri bu hareketin kararsızlık içinde bulunan vaziyet üzerinde büyük bir tesir yapacağı tahmin olunuyor. Çünkü, milliyetçiler hükûmeti Honan eyaletinin şimalinde vakayii tacil edecek vaziyette bulunmamaktadır.

SAYGON, 3 A.A. — 700 kadar nümayişçi haziranın birinci günü ellerinde Sovyet bayrakları olduğu halde Vinlongh üzerine doğru yürümüşler, fakat bir müddet sonra dağıtılmışlardır. 120 kişi tevkif olunmuştur. Sükûn iade edilmiştir.

Sofya mektubu..

Türk-Bulgar

Ticaret itilâfı memnuniyetle karşılandı

Safyadan yazılıyor — Son zamanlarda Ankarada Türk ve Bulgar heyetleri arasında cereyan eden müzakerat neticelendi. İki dost memleket yeni bir ticaret itilâfı aktetti, Bu netice burada büyük bir memnuniyetle karşılanmıştır.

Her iki taraf ta karşılıklı olarak biribirlerinin göndereceği ticaret eşyasından alınacak gümrü mümkün olduğu kadar indirmişlerdir. Bu cümleden olmak üzere Bulgaristandan Türkiyeye yollanacak peynirlerden alınacak gümrük resmi yüzde 25, mangal kömürü de yüzde 30 tenzilâta tâbi olacaktır. Buna mukabil Türkiyeden Bulgaristana gönderilecek balık ve balmumu da istisnaî şekildeki tatbikine devam edilen tarifeden istifade edecektir. Ahiren bu münasebetle yazdığı bir makalede nim resmî "La Bulgarie,, gazetesi bugün Türkiye ve Bulgaristan millî iktısadiyatının kendilerine bir yol aradığını yazıyor ve zaten beynelmilel piyasada mevcut olan kararsızlığın her iki memleketin iktısadiyatında tesirlerini gösterdiğini ilâve ediyor. "La Bulgarie,, iki memleket münasebatının daima inkişaf edeceğini yazarak bu itilâfa vâsıl olmak için müzakeratta gösterilen sürʼatin her iki tarafın ne kadar samimî hislerle mütehassis bulunduklarını göstermeğe kâfi geleceğini bu itibarla Ankara da imzalanmış olan itilâfı samimî bir hisle karşılamaktan başka bir şey yapılamıyacağını ilâve ediyor. Her iki memleketin gayesi sulhun devamına hizmet etmek olduğu için Türkiye ve Bulgaristan münasebatı daima bu yolda inkişaf edecektir. Yeni itilâf 1 Haziranda müddeti bitecek olan ticaret muahedesinin yerine geçecektir. Bundan sonra bir ticaret mukavelesi aktedilecektir.

Ankara mektubu

Afet Hanımın yeni bir eseri..

"Vergi, devletin millet ve memlekete karşı ifasına mecbur olduğu vazifelerini yapabilmesi için icap eden masraflara ferdin iştirak hissesidir... ,,

ANKARA, 3 (Milliyet) — Yeni ve faideli bir eserden bahsedeceğim. "Askerlik vazifesi,, gibi inkılâp kütüphanemize kıymetli bir eser hediye eden muallim Afet H. ın ikinci bir eserinden..

"Askerlik vazifesi,, nin intişarı terbiye âlemimizde nasıl bir hâdise teşkil etti ise (vergi bilgisi) ismini taşıyan bu ikinci cilt, etrafında bir o kadar takdir ve alâka uyandırmağa lâyiktır.

"Yurt bilgisi notlarımdan,, kaydile bir silsile teşkil eden bu eserlerden ikincisi yalnız mekteplerde okutturulacak bir kitap değil, mesleğini hukuk ve maliye ilimlerinden başka sahalarda intihap etmiş vatandaşların da ehemmiyetle okumaları lâzımgelen, kitap hücrelerinde mütenâ bir mevki ihrazı zarurî bir eserdir.

Bir vatan çocuğu, tarihini, coğrafyasını nasıl bilmeğe mecbursa ve umumî malûmatı meyanında bir çok bilgilerle mücehhez olması kendi menfeati iktizasından ise, devlete vereceği ve vermekte olduğu vergilerin de mana ve şümulünü, mahiyetini bilmekle mükelleftir.

Kendisinden devletin istediği paranın neye alındığını, ve kendisinin de bunu ne için verdiğini bilmesi bir vatandaş için askerlik vazifesi kadar kudsî bir borçtur.

Türkiye tarihi ve coğrafyası derslerinden talebenin edindiği istifade pek mahduttur. Ve bu malûmatla hayata atılan bir genç çok az bildiğini ve belki de hiç bir şey bilmediğini az zamanda anlar. Bu misal ne derece acı bir hakikat ise yüksek mekteplerimizde okutturulan maliye derslerinden bilhassa vergilerimiz hakkında genç dimağlara verilen malûmatın da o kadar mahdut ve basit olduğu da zikre ve tekrara değer bir keyfiyettir. Takrirler böyle iken talebe malûmatını ikmal için başvuracak vasıta bulmakta da müşkülât çekiyorlardı.

İşte Afet Hanım kütüphanelerimizin derin bir boşluğunu yeni eserile ikmal ederken, çetin ve geniş bir mevzuu sade ve selis bir lisanla; itinalı bir hülâsa halinde altmış sahifenin içine sığdırmış bulunuyor.

"Vergi, devletin millet ve memlekete karşı ifasına mecbur olduğu vazifelerini yapabilmesi için icap eden masraflara ferdin iştirak hissesidir,, diyerek eserinin başında verginin tarifini yapan Afet Hanım kitabını iki kısma ayırmıştır. Birinci kısmı vergi hakkında umumî malûmata münhasırdır. İkinci kısım da Cümhuriyetimizdeki muhtelif vergilerden bâhistir.

Son Haberler

Ankara - Sivas hattı

Hat temmuzda Sivasa vâsıl olacak

ANKARA, 3 (Telefonla) — Ankara - Sivas demiryolu temmuzda Sivasa varmış bulunacaktır. Bu münasebetle mezkûr tarihte Sivasta büyük merasim yapılacaktır. Merasime Vekâletler erkânı davetlidir.

Dünkü meclis müzakeratı

Bulgaristan ve Macaristan ile ticaret muahedeleri

Ankara, 3 A.A. — Büyük Millet Meclisi bugün Reis Kâzım Paşa Hazretlerinin riyasetinde toplanmıştır. Bulgaristan ve Macaristan hükûmetlerile aktedilen ticaret ve seyrisefain muahedelerinin tasdiki hakkındaki kanun lâyihaları ait oldukları encümenlere tevdi edilmiş ve mahalli tahsili olmıyan borçların tetkinine ait mazbata kabul olunmuştur.

Malî mütehassıs İktısadî mıntakalarda bir tetkik seyahati yapacak

ANKARA 3 (Telefonla) — Mütahassıs M. Rist tetkikatına devam ediyor M. Rist'in tetkikatını ilerlettikten sonra bir müddet memleketine gidip bilâhare Ankaraya avdeti muhtemeldir. Mesai tarzı hakkında bir karar vermemiş olmakla beraber M. Rist'in memleketin iktısadî mıntakalarında bir teftiş seyahati yapmağa karar verdiği haber alınmıştır.

Yeni Varşova ve Sofya elçilerimiz

ANKARA 3 (Telefonla) — Varşova büyük elçiliğine Sofya elçimiz Husrev ve Prağ elçiliğine Tokat meb'usu ve sabık Hariciye müsteşarı Şevki Beyin tayini takarrür etmiştir.

Kâbil sefaretimiz

ANKARA 3 (Telefonla) — Kâbil büyük elciliğinin orta elçiliğe tenzili veyahut bir maslâhatgüzarlık ile idaresi hakkında henüz bir karar verilmemiştir.

Kibrit inhisarı müzakeratı

ANKARA, 3 (Telefonla) — Kibrit inhisarını işletecek olan grup mümessilleri bugün maliyede temaslarına devam ettiler. Mukavelename tahriri ile meşgul oldular.

Yugoslavya maslahatgüzarı

ANKARA 3 (Telefonla) — Yeni Yugoslavya maslâhatgüzarı Ankaraya geldi. Yakında Yuğoslavya hükûmeti, yeni sefiri tayin edecektir.

Ingiliz sefaretinde gardenparti

ANKARA 3 (Telefonla) — İngiltere sefaretinde bugün garden parti verildi. Hali istirahattaki refikasının nezdinde bulunan sefir, hazır bulunamadı.

Tütün lâyihası

ANKARA, 3 (Telefonla) — Maliye encümeni tütün lâyihasının tetkikatına Maliye vekilinin huzuru ile başladı. Yarın ikmal edilecektir.

Devlet Bankası

ANKARA, 3 (Telefonla) — Bütçe encümeni Devlet Bankası lâyihasının tetkikine başladı.

Lâyihanın heyeti umumîyede müzakeresine cumartesi günü başlanılacaktır.

Meclis Pazartesive tatil edilecek

ANKARA 3 (Telefonla) — Meclis ancak gelecek pazartesi günü tatil kararını verebilecektir.

Yeni köprülerimiz

EDİRNE, 3 A.A. — Uzunköprü kazasının 1260 metre uzunluğundaki çok eski ve tarihî köprüsü asfalt olarak yenileştirilmiştir. Bugün Edirne valisi tarafından küşat resmi icra edilmiştir. Bu münasebetle halk şenlikler yapmıştır.

Şeker inhisar müdürü murakıp oldu

Şeker inhisar müdürü Hüsnü Beyin, inhisarın ilgası üzerine Tütün inhisar idaresi murakıpliğine tayini tekarrür etmiştir.

Mülga inhisarın teftiş heyeti reisi Şefik paşanın da idarenin fabrikalarından birinin müdüriyetine tayini mevzuubahstir.

Güzel san'atler akademisi ıslah edilecek

Güzel san'atler akademisi müdürü Namik İsmail B. dün Ankaradan şehrimize gelmiştir. Namık İsmail B., bu sene Akademide yapılacak islâhatın katiyet kesbettiğini söylemiştir. Bu islâhat daha ziyade mimarî kısımda olacaktır.

Kadastro evkaf memurlukları

Kadastro heyetlerinde bulunan evkaf memurluklarının vazifeleri lâğvedilmiştir.

Kadastro heyeti fenniyesinin kadrosunda tebeddülât yoktur.

Şerif B. in yeni vazifesi

Mevsukan aldığımız habere göre sabık polis müdürü Şerif B. in erkânı harbiye mektebi müdür muavinliğine tayini tekarrür etmiştir.

Rozet hasılatı

Kurban bayramında Hilâliahmer rozet tevziatından 2,900 lira hasılât elde edilmiştir.

Beynelmilel köylüleri terfih kongresi

Eylûl zarfında Liyejde toplanacak olan Beynelmilel köylüleri terfih kongresine hükûmetimizde davet edilmiştir. Kongreye Hükûmetimiz namına Brüksel maslâhatgüzarımız Kâmil B. murahhas olarak iştirak edecektir.

Gayri mübadillere tevziat

Gayri mübadiller cemiyetinde dün yapılması mukarrer olan heyeti idare içtimaı ekseriyet olmadığı için gelecek salı gününe tehir edilmiştir.

Cemiyette müsakkafat sahiplerine ikinci taksit avans tevziatına devam edilmektedir.

Aym 15 inden sonra da arazi sahiplerine ikinci taksit avans tevziatına başlanacaktır. Günde 30—40 kişiye tevziat yapılmaktadır.

Romanya sefiri

Romanya sefiri M. Rarf yarın Ankaraya avdet edecektir. Mumaileyh bir müddet Ankarada kaldıktan sonra şehrimize gelecek ve yazı Tarabyada sefarethane sayfiyesinde geçirecektir.

Mektepliler müsabakası

56 ıncı hafta başladı

56 ıncı hafta başlamıştır. Gazetemizde çıkan haberlerden en mühimini seçip cumartesi akşamına kadar müsabaka memurluğuna gönderiniz. Neticeler pazar günü neşredilecektir.

Üç aylıklar 15 Hazirandan evvel tevzi edilecektir.

Son içtima

Bugün Turizm kongresi bitiyor.

Murahhaslar dün Yalovaya gitmişlerdir..

Dün turizm kongresi murahhasları Yalovaya gitmişlerdir.

Saat 9 da otellerden otomobille hareket eden murahhaslar ve aileleri Tophane rıhtımından hususî vapura binmişlerdir.

Saat 13 te Yalovadaki yeni gazinoda misafirlere Seyrisefain idaresi tarafından mükellef bir öğle ziyafeti verilmiş, mütea kiben Yalova müessesatı gezdirilmiştir.

Murahhaslar Yalovada gördükleri intizamdan ve asrî tesisattan pek memnun olmuşlardır.

Yalovada tenezzüh saat 17 ye kadar devam etmiş, 17 de oradan hareket edilmiştir. Gece murahhaslar serbest olarak şehirde dolaşmışlardır.

Bugün Galatasarayda son içtima yapılacak, Darülfünunda bir çay ziyafeti verilecek, Türkuvazda da veda ziyafeti olacaktır.

Adliye kadrosu

Dün tebliğ edildi. Kadroda tebeddül yok

Yeni sene adliye kadrosu dün Müddeiumumîliğe telgraf la bildirilmiştir. Kuvvetle teyit edildiğine göre bu kadroda tahminler hilâfında hiç bir değişiklik olmamıştır. Ancak muavinlerden Celâl B. Sultanahmet ikinci sulhceza hâkimliğine tayin edilmiş ve mezkûr mahkeme hâkimi Hayrettin B. de muavinliğe nakledilmişlerdir.

184 tabanca

Gümrük ambarından gaiplere karışmış

Gümrüklerde bir kaçakçılık ve hırsızlık vak'ası daha meydana çıkmıştır.

Gümrük idaresinin dört numaralı ambarına bir müddet evvel sandıklar içinde mavzer sistemi tabancalar getirilmiş.

Bir müddet sonra bu tabancalar şehre çıkarılacağı zaman sandık açılmış ve 184 tabancanın eksik olduğu hayretle görülmüş.

Yapılan tahkikatta tabancaların nasıl çalındığı ve nasıl gümrükten çıkarılabildiği bir türlü anlaşılamamıştır.

Malların sahibi aldığımız malûmata nazaran gümrük idaresini dava edecektir.

Bozüyükte güreş

BOZÜYÜK (Milliyet) — Bozüyük idman yurdu menfaatine bugün güreş yapıldı. Binlerce halk vardı. Cihan pehlivanlarından kızılcıklı Mahmut, Samsunlu Namik pehlivanı on iki, Aziziyeli Kara Mehmet, Macar Köleşi. 20, dakikada yendi: Alaturka güreşte baş pehlivanlardan pomak Ahmedi Edirneli Himmet 45, dakikada yendi. Adapazarlı Cemal Bursalı İbrahim ile Molla ve Mülâzim pehlivanlar berabere kaldı.

İSTANBUL

Himayei Hayvanat cemiyeti

Haziranın 6 mcı Cuma günü saat 3½ tan 7 ye kadar Şişli, Osmanbey, Ahmetbey sokağında 84 numaralı merkezî binasında çay ziyafeti verecektir. Davetiye alan zevatın kartlarını hâmilen teşriflerini rica eder.

Cmiyetimiz, insaniyetperver icraatını hazıruna göstermekle kesbi fahreyler.

H. Rifat Bey

Bir mektupla kendi fikirlerini anlatıyor..

Mahmut Esat Beye dört nokta üzerinde verilen cevaplar..

Evvelki gün Ankarada cereyan eden muhakemesi münasebetile hapisanede bulunan Haydar Rifat Bey dün gazetemize bir mektup göndermiştir mumaileyh pek uzun müdafaalarını ihtiva eden bu mektubunda dört nokta üzerinden Adliye Vekili Beyin mahkemede okunan istidasına cevap vermektedir. Bu cevapların da H. Rifat B. ezcümle diyor ki:

1 —"Sandıklı hâkimi İbrahim,Bursada avukat Neşet Beyler adliyeden çekileli dört sene olduğunu, bu işleri bilmediklerini söylemişler. Bilmedikleri bu işlerdir, yani istinabe varakasında yazılan suallerdir. Onlar dört sene evvel Mahmut Esat B. in bir mahkemeye temadi eden müdahelesi üzerine bugün Eskişehirde avukatlık eden Hilmi Beyle beraber çekilmişlerdir. Onlar Vekilin mahkemelere müdahele hareketlerine şahittirler. Onlar, Nazım B. in maaşına zammedildiğini, Basatın ikı ay evvel tahliye olunduğunu ve Adliye Vekilinin İstanbul ikinci ceza heyetinin heyetçe istifa temayüllerini bertaraf etmek üzre terfi ve taltif vadi aldıklarını bilmezler.Onlara sorulacak süallerin ne olduğu, onların niçin şahit gösterildikleri mahkemede defeat ile söylenmiş ve yazılmıştır.

"Ayaslok'ta bir otelin milkiyeti ciheti kat'iyyet keşbetmiş bir ilâm ile sabit olmuş, Adliye Vekili bu ilâmı icra ettirmemek suretile de müdahalede bulunmuştur, emrine vâkıf, emrinin fotoğrafını hâmil Mister Manişin'dir. O da Londra'da şu adreste bulunur, diye mahkemede söyledim, yazdım, adresi verdim. Bu zatı dinlemek için evvelâ Aydına yazdılar, kendisi İzmir - Aydın şimendiferi umumî müdürü idi; sonra da İzmire yazdılar. Usulen Londra cezamahkemesine yazılacak, orada dinlenecektir. Buna Commission regatsire derler.

2 — Ben, Mahmut Esat B. in Basatın tahliyesine müdahele ettiğini müddeiumumî Kenan, Dr. Fahri ve Tevkifane müdürü bilirler, demedim. Bilâkis "müdaheleyi Kenan B. e yaptı,, dedim. Burada Kenan B. in de mevkii nezaket kesbettiğinden o şahit olamaz, bu sebeple onu şahit göstermedim. Fahri B. ismini ise ilk defa duyuyorum. Müdaheleyi iddia eden ve şahitleri gösteren benim.

3 — Kadriye H. işinde iki şahit gösterdim. Onların şehadetine hâlâ müracaat edilmedi. Diğer taraftan bu işi Mahmut Esat Beyin o sırada Ankaraya çağırdığı ve talimatını kendisine verdiği bildirilen İzmir müddeiumumîsi Hasan Safiyeddin B. e sorulacak. Bu işin sıhhati halinde Hasan Safiyeddin B. in mevkiinin ne derece ciddiyet ve nezaket kesbedeceği meydanda değil midir?. . Hem bunu ispat edecek olan benim şahitlerim değil midir?.

evve-inlçM-,d eao shrd cmföy cföc ç

4 — Gazeteciler davasının Bursaya nakli için Mahmut Esat Beyin emir verdiği söylendiğinden bu cihetin Kenan Beyden istizahı isteniyor.

Bu süal şimdiye kadar bu işle alâkadar olmıyan şahitlere, hepsine soruldu, şöyle soruldu: Adliye Vekili sırf şahsî iğbirarından dolayi gazeteciler aleyhine dava açtırmış, öyle mi?

Ben böyle bir şeyi, ispatı güççe olacağından söylemedim. Söylemediğim şeyi Kenan Beye sordurmakta mana ne?.. Ben diyorum ki: Her kim tarafından olursa olsun Türk mahkemeleri hakkında davacı mevkiinde meselâ Polis müdürü olunca mahkemelerin hissiyatlarına mağlûp olarak hilâfı kanun hüküm vereceklerini mütalea etmek, ve bunu sarahaten mahalli şüphe görmek doğru değildir. Adliye Vekili bu bahis üzerinde bir mes'ul aramadı. Adliye Vekili kendi yapmadıyse bile yapan memura ne yaptı?. .

Mahmut Esat Bey mahkemeden son olarak dördüncü bir şey istiyor: Bazı zevata para verildiği ikrar ettirilmek üzre mevkuflara telkinatta bulunulduğunu Haydar Rifat iddia etti. Bunu Nazım Beye sorunuz. . diyorlar. Müddeiumumî bu suallerin sorulmasını istiyor, mahkeme de karar veriyor. Telkinat yapan Nâzım B.; bu, ona nasıl soruluyor?.. Telkinat yapıldı diyen benim. Bu benim gösterdiğim şahitlere sorulmak lâzım gelmez mi?. Bu, bizzat telkin yapılan mevkuflara sorulmak lâzım gelmez mi?. Bizzat istintak evrakından da istiknah olunamaz mı?..

Çilek ve kiraz likörleri

İnhisar idaresi şimdiye kadar piyasadan 1000 okka çilek 2000 okkadan ziyade kiraz satın almıştır. Yapılan çilek likör nümuneleri beğenilmiştir.

Üç aylıklar

Tevziata 15 Haziran dan evvel başlanacak

25 yaşını geçkin kızlar nasıl maaş alacaklar?

Yeni tekaüt kanunu, bugünlerde Meclisten çıkarak kat'iyet kesbetmek üzredir. Yeni kanunun bütçe encümeninde tadilâta uğrayan bir maddesi babalarından maaş alan kız evlâtlara ait olduğu anlaşılmaktadır.

Eski maddeye göre elyevm 25 yaşını geçmiş bulunan bütün kız evlâtların 2,5 senelik maaşları defaten verilerek hazine ile alâkaları kesilecekti.

Tadil edilen şekil ise şudur: Bütün kız evlâtların maaşları değil, yalnız (25) yaşını geçip te henüz evlenmemiş olanların maaşları kesilecektir. Elyevm Yaşları (45) den yukarı bulunanlar bu kayitten hariç tutulmaktadır.

Bu gibilerin maaşları eskiden olduğu gibi verilecek, yalnız içlerinde arzu edenler olursa 2,5 senelik maaşlarını defaten alarak ilişiklerini kat'edebileceklerdir.

Bu münasebetle öğrendiğimize göre İstanbul zat işleri sandığından maaş alan mütekait, dul ve yetimlerin üç aylık aaşları 1,200,000 liraya baliğdir.

Bu para aya taksim edilirse bir aylık maaşları 400,000 lira tutmaktadır.

Zat işleri muhasebeciliğinden maaş alan (25) yaşını geçkin yetim kızların miktarı 7—800 raddesinde olduğundan yeni kanunun tatbikinden sonra kendilerine 2,5 senelikleri nisbetinde verilecek tazminat, mühim bir yekûn tutmamaktadır.

Ancak zannedildiğine göre yeni kanunun neşri tarihinden muteber olması icap ettiğine göre hazirandan itibaren tatbikına başlanması ihtimali azdır. Bir rivayete göre tatbikata, eylûlden itibaren başlanacaktır. Peşin olarak verilen Üç aylık maaşların tevzii için hazırlıklara başlanmıştır. Bordrolar yapılmaktadır. Haziranın 15 inden evvel tevziata başlanması muhtemeldir.

Ankara ekspresi teehhürle geldi

Dün sabahki Ankara ekspresi, Bilecikte geçirilen bir arıza yüzünden bir buçuk saat kadar teehhurla Haydar paşaya muvasalât edebilmiştir.

Askerî liseler

Askerî liselerin imtihanları bitmiş ve dünden itibaren talebeler mektepleri civarında talimlere başlamışlardır. Talimler 15 gün devam edecektir.

5000 fakir talebe iaşe edildi

Hilâliahmer Cemiyeti geçen sene zarfında mekteplerde bulunan 5,000 talebeyi iaşe etmiştir. Bu işe bu sene de devam olunacaktır.

Amanullah Han

1 Temmuzda ailesile birlikte İstanbula geliyor

Sabık Efgan kıralı Amanullah Han ailesi erkânı ve efradı ile beraber Romadan hareket edecek ve 1 temmuzda İstanbula gelecektir.

Amanullah H. Hz.

Sabık kıral Tarabyada kendisine tahsis edilen köşkte ikamet edecektir. İnayetullah Hanım, biraderi gelinceye kadar şehrimizde kalacağı tahmin olunmaktadır.

Yaz tarifesi

12 Hazirandan itibaren tatbik edilecek

Adalar ve Yalovaya gidip gelecek vapurlar

Seyrisefain idaresi, 12 Hazirandan itiabren, yaz mevsimine ait Adalar ve Yalova hattı tarifesini tatbike başlıyacaktır. Bu tarifeye nazaran cumadan maada günlerde ilk vapur 7,40 da köprüden kalkacak ve tekmil adalara gidecektir. 8,20 de kalkacak olan vapur Büyükadaya uğrayarak Yalova seferini yapacaktır. 8,40 ta tekmil adalar, 10,15 te, Kadıköy, adalar, Kartal, Pendik, 11,15 te Moda, ve adalar. 13,35 te Kadıköy, adalar ve Kartal, Pendik. (bu sefer pazar günlerine mahsustur) 15,05 te adalar, 18 de yalnız Büyükada (pazar günleri yapılmaz). 18,05 te adalar ve Kartal, Pendik, 19,05 te adalar, 20,20 de adalar, 21,55 te Heybeliada, Büyükada. (pazar günleri yapılır.)

Büyükadadan köprüye ilk vapur 6 da hareket edecektir. Bu ve 7 de hareket eden vapurlar tekmil adalara uğrayacaklardır. 7,05 te Pendikten kalkacak vapur Kartala ve adalara uğrayarak köprüye gidecektir. 8,05 te Büyükada, köprü, 9,15, 10,30 da tekmil adalar, 13,30 da adalar, Moda, köprü. 15,05 te Pendik, Kartal, adalar, Kadıköy, 17 de tekmil adalar ve Kadıköy 18,40 da tekmil adalar, 17,55 te Yalovadan kalkacak vapur 19,15 te Büyükadaya uğrayarak köprüye gelecektir. 19,20 Pendikten bir vapur kalkacak ve adalar, Kadıköyüne uğrayarak köprüye gelecektir. (Bu sefer pazar günleri yapılacaktır.)

Yeni tarifede cuma günleri Yalovaya 8, 9 ve 10 da hareket etmek üzre üç vapur hareket edecektir. Yalovadan 18, 19, 20 de köprüye vapur tahrik edilecektir.

Tapu vilâyet kalemi

Tapu vilâyat kalemi eylûlde Ankaraya nakledilecektir.

Yüzecekler iyi.. fakat yüzde 15 te hasta var !

Şerif Beyin bir tamimi

Sabık polis müdürü Şerif B. merkezlere göndermiş olduğu bir tamimde her merkezde üç efendi tefrik edilerek kendilerine yüzme idmanları yaptırılması lüzumunu bildirmekte idi.

Bir çok memurlar bu deniz idmanlarına talip çıkmışlardır. Merkezlerin zaten dar olan kadrolarından bir de böyle yüzme işine memur ayırmak imkânsız olduğundan şimdilik bu tarzda umumî bir hazırlıktan vazgeçilmiştir.

Ali Rıza Bey, dün bu meseleyi soran bir muharririmize tetkikatını bitirdikten sonra izahat verebileceğini söylemiştir.

Polis erkânı zabıta vezaifini işkâl etmemek için yalnız bu işe en elverişli bir kaç memur ayrılarak müsabakalara hazırlanılması faideli olacağı kanaatindedir.

Bütün zabıta memurlarının muayeneleri neticesinde yüzde on beşinin istirahate muhtaç oldukları anlaşılmış ve kendilerine mezuniyet verilmiştir.

Meslek dersi

Lisan derslerine çok ehemmiyet verilecek

Maarif Eminleri 15 temmuzda Ankaraya çağrıldılar..

Dün Maarif Vekili Cemal Hüsnü Beyin maarif işleri hakkında bir kısım beyanatını neşretmiştik. Bugün de meslekî tedrisata ait kısmını dercediyoruz.

— Bir kere san'at ve ticaret mekteplerimizin kuvvetlenmesine çalışmakta devam edeceğiz. . San'at ve ticaret tedrisatımızın inkişafını temin için bu sene üç mütehassıs getirtiyoruz.

İlk ve orta tahsilini bitirmiş olan gençler için de bir iki senelik ikmal mektepleri açmak programımız dahilindedir. Yalnız bunun için de bu nevi mekteplere mahsus muallim yetiştirilmesi lâzımdır. Avrupada bu işler için hazırlanan gençlerimiz var. Onlar gelince Ankara kız enstitüsünde bir muallim kursu açacağız ilk ve orta mektep talebeleri için her yerde idarei beytiye kursları tesis edeceğiz. .

Lisan dersleri

Önümüzdeki sene en çok ehemmiyet vereceğimiz işlerden biri de lisan tedrisatıdır. Otuz kadar ecnebi lisan muallimi getirteceğiz. . Bir kısım liselerimizin lisan tedrisatını onların eline vereceğiz. .

Diğer cihetten lisan muallimlerinin usullerini tevhit suretile muallimlerimizden azamî istifadeye çalışacağız.

Şurayi kat'iyetle söyliyebilirim ki üç sene mütemadî bir çalışma sayesinde liselerden çıkacak gençler bir ecnebi lisanından bir ilim kitabını okuyup anlıyacak ve fikirlerini ecnebilere anlatabilecek bir hale geleceklerdir. Bu kadar lisan bilmiyen talebenin liselerden çıkmasına meydan vermiyeceğiz.. .

Millet mektepleri

Türk harflerinin kabulünün en büyük semeresi halka kolayca okuyup yazmak imkânını vermesidir. İki senedenberi millet mekteplerinde okuttuğumuz vatandaşların mecmuu bir milyonu geçmiştir. Fakat yalnız okutmak kâfi değildir. Okumağı öğrenen vatandaşların okuyup istifade edebileceği kitapları bulması iktiza eder. Bu sene kitapçılardan 11000 liralık kitap aldık. Bunları halk okuma odalarına tevzi ediyoruz Önümüzdeki sene de bu faaliyet devam edeceğiz. . Ayrıca halkın tenvirine yarar filimleri köylerimize kadar götürerek halka faideli olmak teşebbüsünde bulunuyoruz.

Bu sene seyyar sinema ve kütüphane yapacak, bazı köylere göndererek tecrübelerde bulunacağız...

Tedris vasıtaları

Geçen sene mekteplerimiz için tedrisat vasıtaları getirtmiştik. .

Bunları yerlerine gönderiyoruz. Bu sene de 20 orta mektep için tedris vesaiti getireceğiz. Diğer taraftan san'at mekteplerinin birinde bu tedris vesaitini yapmağa mahsus bir atölye açacağız.

Temmuzun on beşinde Maarif Eminlerini ve müfettişleri bir kaç gün için burada toplıyacağız. . Bu sene çok ehemmiyet vereceğimiz köy maarifi ve ilk tahsil hakkında yapılacak işleri onlarla beraber tayin ve tesbit edeceğiz. Yakında bu içtimaın ruznamesini eminlere gönderecek ve icap eden malûmatı toplıyarak gelmelerini kendilerine tebliğ edeceğim. ..

Kenan Bey

Bugün yahut yarın şahadeti dinlenecek

İstinabede H. Rifat Beyin bulunması muhtemel..

Haydar Rifat ve Mahmut Esat Beyler davasında Mahmut Esat B. in şahidi olarak ifadesinin alınmasına karar verilen M. umumî Kenan B.in bugün veya yarın İ inci ceza mahkemesinde ifadesi alınacaktır. Bu istinabede H. Rifat B. in de hazır bulunacağı söylenmektedir. Diğer taraftan H. Rifat Beyi dün bir çok arkadaşları ziyaret etmek için hapisane müdürüyetine müracaat etmişlerse de görüşememişlerdir.

Kenan B.

Bunun için ya müddei umumiliğin tahrirî bir emri veya mahalleden yakın arkadaşı bulunduğuna dair ilmühaber alması lâzımdır.

Muhafızgücünün yıldönümü pek parlak bir surette tesit edilmiş ve muhtelif idman müsabakaları yapılmıştır. Yukarıdaki resim Muhafızgücü sporcularının başta bisikletçileri olduğu halde Ankara caddelerinden geçişini, aşağıdaki resim halat çekeni Güççüleri gösteriyor.

Ekonomi

Fabrikatörler, kongreye müşterek bir takrir verecekler..

Faaliyette bulunmalarının imkânsız olduğundan bahsile himaye edilmelerini istiyorlar.

İstanbul Sanayi birliği kongresi sekiz Haziran pazar günü toplanarak yeni heyeti idareyi intihap edecektir.

Aldığımız malûmata göre İstanbulun bütün fabrikatörleri kongreye müşterek bir takrir vererek bugünkü vaziyette faaliyetlerine devam imkânını bulamadıklarını alacaklıların, bilhassa hariçte bulunanların matlûplarını serian aldıklarını fakat kendilerinin matlûbatını tahsil edemediklerini zikredecekler ve kongre riyasetinin acilen Başvekâlet ve İktısat vekâleti nezdinde teşebbüsatta bulunmasını talep edeceklerdir.

Fabrikatörler bu yolda daha fazla devama imkân göremedikleri dan adliyeye müracaatla hep birden tasfiye talebinde bulunacaklarını da takrire ilâve etmektedirler.

—o—

Bankalardaki mevduat

Hariçte bulunan bazı kimseler burada Bankalardaki mevduat veya hesabı carilerinden Türk parası üzerine mukarrer çekler ile istifade etmek istemektedirler.

Halbuki bu da bir nevi ihracat mahiyetinde olduğundan hariçten muhakkak ecnebi kambiyosu gönderilmesi lâzım gelen yerlere bildirilmiştir.

—o—

Kambiyo fiatleri

Dün borsada İngiliz lirası 1035 kuruşta açılmış 1034,5 kuruşta kapanmıştır.

Liret 8,95 Altın 912 kuruştan muamele görmüştür. İstirazı dahilî üzerinden peşin muamele 97,50 kuruşta olmuştu

—o—

Mayısta limana gelen vapurlar

Geçen Mayısta limanımıza 588 vapur gelmiştir. Bunların arasında 120 İtalyan bandıralı vapur vardır. İkinci derecede Türk bandıralı vapurlar geliyor.

Alman bandıralı 30, İngiliz bandıralı 84, Rus bandıralı 2, Romanya bandıralı 24, Hollanda bandıralı 20, Yunan bandıralı 86 vapur gelmiştir.

İstatistiklere nazaran limanımıza evvelki aydan daha az vapur gelmiştir.

Vilâyette

Teftfz işi

Komsiyonlar eldeki işleri çıkarıyorlar

Vilâyetteki teffiz komsiyonları faaliyetine devam etmektedirler. Bu komsiyonlar elde mevcut teffiz işlerini ikmal edinceye kadar çalışacaklardır.

Unvan tezkeresi

Yeni seneye mahsus esnafa unvan tezkeresi verilmeğe başlanmıştır.

Vergi borçları

Bu seneye vergi borcu bırakmış olanlardan vergi ile birlikte cezaların da tahsili Defterdarlıktan şubelere tebliğ olunmuştur.

Ocakta konser

Bu cuma günü saat on altıda piyanist Ömer Refik ve viyolonist İzzet Nezih Beyler tarafından ocaklılara bir konser verilecektir.

Ali Rıza B. in teftişi

Yeni Polis müdir vekili Ali Rıza B.dün polis müdiriyeti şubatını gezerek muamelâtı teftiş etmiştir.

Tapu umumî müdürü İzmire gidecek

Tapu müdiri umumîsi Atif B. Haziranın 17 sinde İzmir kadastro heyetlerinin faaliyetlerini teftiş için İzmire gidecektir.

Vali maaşı 400 liralık temsil tahsisatile 1000 lira olacak

Eylûlde Emanet ile Vilâyetin tehidi üzerine Emanet memurları devlet memurları addolunacaktır Şimdiye kadar Emanet memurlarına kadar hususî bir talimatnameye tâbi bulunmuyorlardı. Eylûlden itibaren İstanbul belediye reisi sıfatını da haiz olacak olan, İstanbul Valisinin de Vilâyet maaşından maada temsil tahsisatı olarak ayda dört yüz lira verilecektir.

Bu suretle birinci sınıf olan İstanbul Valisi bin lira alacaktır.

170 seyyah geliyor

Haziranın 6 mcı günü limanımıza Patriya vapuru ile 170 Fransız seyyahı gelecektir. Seyyahlar şehrimizde 3 gün kalacaklardır.

Hazin bir ölüm

Teesürle haber aldığımıza göre Hariciye vekâleti Şifre müdürü Suat Bey irtihal etmiştir

Suat Bey, kansere müptelâ idi ve kendisine de bir ameliyat yapılmıştı. Bu menhus hastalıktan kurtulamıyarak hayata gözlerini yuman Suat Beyin cenazesi bugün Göztepedeki köşkünden kaldırılarak Sahrayı cedidteki aile kabristanına defnedilecektir.

Merhumun kederdide ailesine teesürlerimizi beyan ederiz.

Fikir, Mizah, Edebiyat, San'at

Milliyet

Asrın Umdesi *"Milliyet"* tir.

3 HAZİRAN 1930

İDAREHANE — Ankara caddesi 100 Telgraf adresi: Milliyet, İstanbul

Telefon numaraları: İstanbul 3911, 3912, 3913

ABONE ÜCRETLERİ

	Türkiye için	Hariç için
Senelik	400 kuruş	800 kuruş
6 aylık	750 „	1400 „
3 „	1400 „	2700 „

Gelen evrak geri verilmez

İlâneti geçen nushalar 10 kuruştur. Gazete ve matbaaya ait işler için müdüriyete müracaat edilir. Gazetemiz ilânların mes'uliyetini kabul etmez.

BUGÜNKÜ HAVA

Dün hararet en çok 25 en az derece idi. Bugün rüzgâr hafif lodos hava açık olacaktır.

FELEK

Menfaati hazine

Bir takım memurlar vardır kimsenin yedikleri yere sadakat ve hizmet ettikleri kanaati ile gönüllerini mensup oldukları devlet ve memleketten ayırır ve onları karşılarında görürler, hattâ kendilerini vazıı kanundan daha anlayışlı sayar ve onun aklına gelmiyen şekiller bulurlar. Bu şekilcin umumî ismi "nef'i hazine" dir. Bir kerre ortaya bu "nef'i hazine" kerameti çıkınca onun önüne kimse geçemez, adeta yürür.... Bu menfaati hazine yüzünde zarara uğradılan adamlar çoktur. Gûya hazine ve millet ayrı şeylermiş gibi daima "nef'i hazine" mülâhazası tahrip eder. Bunun her gün bir misalini karilerim gördükleri için burada tekrara lüzum görmem. Yalnız, evvelce bir kerre daha mevzuu bahsolmuş bir eylenceye ilişeceğim. Hazirandan itibaren eylence yerlerinden istihlâk vergisini nisbî olarak almıyorlar. Bu işi kontrola memur olanlar o eylence yerine mukabil olarak girenden de istihlâk vergisi istemeye başlamışlar. Tabiî bu zatlerin vazife şu: Tabiî bu zatlerin vazifesi sinemadaki locasına girerken ondan verği istemez. Fakat onun bir gazeteci yahut onun gibisi girerken yakasına yapışır. Niçin? Bir adam bir şey istihlâk etmez ve para sarfetmezse o zaman ne hakla para istenir ve nasıl olur da indî istisnalar yapılır? Çünkü bu işte "menfaati vardır. Talep kanunî mi değil midir? Orası bir haylı yere gelen bir istasyondur.

Gazeteci

Avrupada epi dolaşmış bir gazeteci arkadaşım var.. Geçenlerde balıkça bir gazeteci kütüphanesi için de dünya gazeteciliğile memleketin ki arasındaki farklar gösterilürken dedi ki:

— Orada gazeteci öğrendiği ve bildiği şeyi yazar, bizde de aksi!.

Kaç defa geçiyoruz?!.

Dün bir nekre arkadaş geldi:

— Bana bir suğuk su! dedi ve devam etti:

— Kardeş İstanbul dünyanın en çok köprülü şehirlerinden biri oldu.

— İki tane değil mi?

— Ne münasebet?! Dinle beni! Ben Çamlıcade oturuyorum. Dün iskeleye indim. Beşiktaşa geçtim. Karaköyde bir işim vardı onu gördükten sonra Tünelle Beyoğluna çıktım, işimi bitirdim İstnbula geçmem lâzımgeldi, tramvayla geçtim, Sultan Ahmette bir yere gittikten sonra tekrar aşağı indim, vapura binip Üsküdara gittim, tramvaylada evime vardım. Bütün bu seyahatım esnasında tamam altı defa köprü geçtim.

— Anlayamadım, bir defa Beyoğlundan İstanbula geçerken bir de vapura dönerken, eder iki... Üst tarafı?

— Azizim, bütün bu seyahatım esnasında 8 defa vasıtai nakliye değiştirdim. Otuzar para köprü zammı tam 6 kuruş eder ki vaktile bununla 6 defa köprü geçerdik. Anladm mı şimdi. Evvelden köprü iki idi şimdi her taraf köprü kesildi.

FELEK

Mektepliler müsabakası

Üç aylık

55 inci haftanın 4 üncülüğünü Daruşşafaka lisesinden 235 M. İbrahim B. kazanmıştır. Yazısı şudur:

İktısadî hayatımızın düzelmesi için takip ettiğimiz tasarruf ve millî iktısat siyasetimizin neticesi bize gösteriyor ki muvaffak olmuşuz. Vatandaş Yerli malı kullan, hemen her Türk milletinin selâmeti için yerli malı kullandı. Yerli malı kullanan halkımızı gören imalâthanelerimiz Türke lâyık daha iyi şeyler yaptı... Yerli mal revaç buldu; mallarımız daha sağlam daha zarif olmağa başladı... Paramız memleketimizde kaldı. Hem imalâthane sahipleri, hem müşteri -Türk- kazandı. Millî sermaye ecnebi eline geçmedi zenginliyenTürk oldu. Rüsumat idaresinin 1930 istatistiklerine nazaran üç aylık ihracatımızın yekûnu otuz yedi milyon 192,000 ithalâtımızın 31,712,909 liradır. Yani ihracatımız5,182,291 lira fazla; ohal de bu fazlalık kadar kârlıyız. Siyasetimizin tevsii, halkın gayretile arttığı takdirde millet refaha kavuşacaktır. Zengin millet bugün her şeye kadirdir. Muvaffakiyetli neticelerine şahit olduğumuz siyasetimiz bize mamur bir vatan hediye edecek servet ve refah içinde yaşıyacağız.

Spor

Galatasaray

İlk maç yarın Bükreştedir.

Romanya Almanya ve Viyanada beş maç yapacak olan Galatasaray futbol takımı dün sabah saat on buçukta Dacia vapurile Romanyaya hareket etmiştir.

Sabah saat dokuzdan itibaren yolcu salonunda toplanan Galatasaraylı futbolcular, klübe mensup arkadaşları tarafından büyük bir samimiyetle teşyi edilmiştir. Teşyie gelenler meyanında mıntaka reisi Ziya, Fener bahçe klübünden Muvaffak Beyler de bulunuyordu.

Vapurun hareketinden bir az evvel futbolcular ve teşyiciler hususî motörlerle vapura gitmişler, orada da samimî musafahalardan, muvaffakıyetler temennisinden sonra vapur hareket etmiştir. Giden Galatasaray futbolcuları Daver Beyin riyaseti altında şunlardır:

Avni, Mithat, Asım, Rıza, Nihat, Hüseyin. Suphi, Mehmet Salim, Ercüment, Rebii, Rasih, Kemal Şefik, Vedat.

Bunlardan başka klübün futbol antrenörü Limbeck ile ile klüp âzasından Vamık, Sermet, Şadan, Kemal Rifat Beyler futbolculara refakat etmektedirler.

Seyahate iştiraki mukarrer olan futbolculardan yalnız Burhan pederinin rahatsızlanması üzerine son dakikada gidememek mecburiyetinde kalmıştır. Maamafih bunun da sonradan kafileye iltihakı kuvvetle ümit edilmektedir.

Galtasaray ilk maçını yarın Bükreşte Yüventüs klübile yapacaktır. Muvaffakıyetler temenni ederiz.

Tenis turnuvası

Mevsimin ilk mühim tenis maçları bu cuma Kadıköyünde Fenerbahçe klübü kortlarında yapılacaktır.

Bu müsabakalar, Fener klübü tarafından tertip edilen bir turnuvaya aittir.

"Singl—tek,, müsabakalara Napoliden yeni gelen ve oranın en iyi tenisçilerinden Karasu ile şehrimizin maruf tenisçilerinden Şirinyan, Sedat, Suat, Kolonel Elyot, Davit, Galip, Zeki, Leng, Teli, Matyosyan, Baldini gireceklerdir.

"Dabl—çift,, müsabakalara ise şu çiftler yazılmışlardır:

Sedat - Baldini, Sedat - Suat, Şirinyan - Karasu, Ratyani - Davit.

Singl müsabakalarda finalin Karasu ile Şirinyan arasında dabl müsabakalarda ise Suat - Sedat ile Şirinyan-Karasu arasında cereyan etmesi çok muhtemeldir. Maamafih singl müsabakalarda Sedat ve Suadı da final namzetleri arasında saymak doğru olur.

Her halde bu müsabakalar mevsimin ilk turnuvası olmasına rağmen çok güzel ve hararetli olacaktır.

İrtihal

Esbak Hariciye muhasebecisi merhum Tevfik Beyin mahtumu ve Hariciye vekâleti şifre müdürü Suat Tevfik Bey vefat etmiştir. Cenazesi bugünkü çarşamba günü saat ikide Göztepede Dutluk'taki köşkünden kaldırılarak cenaze namazı Sahrayıcedit camiinde badeleda civarındaki ailesi kabristanına defnedilecektir. Mevlâ gariki rahmet eylesin.

Matbaa - Muhasip

Matbaa için ehliyetli bir muhasip aranıyor. Şeraitle Galatada Posta kutusu 179 nume oya müracaat?

Matbaa - İdare müdürü

Matbaa işleri iyi bilir ve müşterile temaseder hesabatı muntazam bir idare müdürü aranıyor. Şeraitle Galata posta kutusu 179 numeroya müracaat.

Gizli defter

— Fransızcadan —

Fransanın bir köyünde eskiden bir çifçi vardı. Bir çok seneler zengin bir adam olarak yaşıyan bu çifçinin işleri son zamanlarda bozulmağa yüz tutmuştu. Nihayet o hale geldi ki çifçinin malları haczedildi, adamcağızın bir şeyi kalmadı. Bu halden kurtulabilmesi için elli bin frank gibi mühim bir para lâzımdı. Fakat bunu bulmak için ya bir piyanko, yahut bir miras bekliyordu. Fakat bu da beyhude idi. Çünkü böyle bir ümidi yoktu. Nihayet zengin olan bir ihtiyarı öldürmeğe karar verdi. Onun paralarını alacak, kurtulacaktı. İhtiyarın evine girmek müşkül olmadı. Kimsesi yoktu. Sade bir uşağı vardı. O da gece efendisi yattıktan sonra bir yere savuşmuştu. Cinayetin tertibatı öyle büyük bir takım müşkülâta rast gelmeden tatbik edilebildi. Elinde bir hırsız fenerile içeri girince ihtiyar yatağından doğrulduğu. Haykırmak istedi. Haykıramadı. Fakat titreyerek yalvardı:

— Beni öldürme... İstediğini veririm, beni öldürme...

Fakat öbürü bunu dinlemedi bile.. Koca bir bıçakla ihtiyarı boğazladı....

Bu feci cinayetin ancak devrisi sabah tahkikatına başlıyabilen zabıta ve adliye hiç bir iz bulamadı. Hatta hakikî katil hakkında hiç bir şüphe bile hatıra gelmiyordu. İhtiyarın paralarını ele geçiren çifçi bu paraları sarfederken o kadar ihtiyatlı davranıyordu ki kimse onun böyle bir cinayetle zengin olacağına ihtimal veremezdi. Borçlarını öyle birdenbire ödemedi. Bilâkis alacaklılarına türlü türlü müşkülât çıkararak vereceğini ağır, ağır veriyordu. Fakat bir şey daha var: Katil çifçinin talihi de vardı. Çünkü git gide mahsul iyileşti, tabiî bir surette para kazanmağa da başladı.

Bu yetişmiyormuş gibi umumî harpte de bu adam zengin olmanın yollarını buldu. Öyle ki artık onun servetinin böyle feci ve karanlık bir membaı olduğunu kimse tahmin edemezdi.

Acaba bu adam hiç bir vicdan azabı duymuyor mu idi?.. Hiç kimseye bir itirafta bulunmadığı için bunu da kimse bilmiyordu.

Nihayet?.. Evet, nihayet bir gün geldi.

Bundan üç sene evvel bir gece bir gürültü ile uyandı. Yatağından kalktı. Her taraf karanlıktı. Etrafı dinledi. Birdenbire karanlıkta bir hırsız fenerinin aydınlandığını gördü. Titredi. Odanın kapısı açılmış, içeri birisi girmişti. Gelen her halde iyi bir maksatla gelmiyordu. Zengin, yalvardı:

— Beni öldürme!.. Ne istersen vereyim!..

Fakat öbürü bunu dinlemedi bile... Büyük bir bıçakla eski katilin boğazını kesti...

Zabıta, adliye ancak devrisi sabah tahkikata başlıyabilmişti. Katilin katili yakalandı mı, bulundu mu?... Orası hiç merak edilecek bir şey değildir. Asıl şayanı dikkat olan şey şu oldu:

Tahkikat yapılırken maktulün gizli bir defteri bulundu. Bunda eski çifçi komşusu hasis ve zengin ihtiyarı bir gece nasıl öldürdüğünü anlatıyordu. Cinayetin bütün tafsilâtı bu defterde yazılı idi. Bundan ne anlaşılıyordu?.. Katil her şeyi itiraf etmek mecburiyetini duymuş, bunları yazmıştı. Vicdan azabının uyandırdığı ihtiyaç... İtiraf etmek ihtiyacı... Bu da adaletin bir tecellisi...

Canaral Guro

(Birinci sahifeden mabaat)

miştir.

Boğaziçinde Muşla tenezzüh

Ceneral samimiyet havası içinde geçen ziyafeti müteakip sefaretanede biraz istirahat ettikten sonra şehrimizde bir otomobil gezintisi yapmış ve sonra Vilâyet tarafmdan kendisine tahsis edilen muşla Boğaziçinde bir deniz tenezzühü icra etmiştir.

Bu tenezzühte sefir ile ataşe militer cenerale refakat etmişlerdir.

Ankaraya hareket

Ceneral akşam saat on dokuz da Haydarpaşadan kalkan ekspresle Ankaraya hareket etmiş ve merkez kumandanı Rahmi Beyle polis müdür vekili Ali Rıza Bey tarafmdan teşyi olunmuştur. Ceneral, İstanbulda bulunduğu müddet zarfında ibraz ve izhar olunan alâka ve nezaketten çok mütehassis ve müteşekkir olduğunu kendilerine beyan etmiştir.

Cenerale Ankara seyahatinde yaverlerle mihmandarı Fasih Bey, Fransız sefiri ve sefaret ataşe militeri refakat etmektedir.

Ceneral, Ankarada Gazi Hz. tarafmdan kabul buyrulacaktır.

Ceneral, pazar günü limanımızdan hususî bir yatla Çanakkaleye hareket edecek ve orada ki Fransız mezarlığında yapılan abidenin küşat merasiminde bulunduktan sonra şehrimize dönerek Semplon ekspresile Parise avdet edecektir.

SİNEMALAR

TAKSİM BAHÇESİ

5 Haziran Perşembe akşamı saat 22 de

YAZ SAHNESİNİN KÜŞADI

Büyük varyete temaşası

TAKSİM RESTORANININ KÜŞADI

Bahçede: açıkta sinema her gün saat 17,30 dan itibaren senfonik orkestra her cuma ve pazar günü

BÜTÜN PROGRAMLA BÜYÜK MATİNE

ELHAMRA SİNEMASINDA

Bütün temaşakiran gösterilen büyük şarkılı varyete numeroları ve ezcümle Pizarro tarafından oynanılan TANGOLAR, ROSE PARİS ve MAestro GOULESCO'nun ÇİNGENE AŞKI filmlerile pek memnun oluyorlar. Her gün matine ve suvarede meccanen dondurmalar tevzi olunmaktadır.

TEPEBAŞI BAHÇESİ SİNEMA - VE ATRAKSİYON

Yarınki 5 haziran perşembe akşamı saat 22 de küşat edilecektir

1 — Müntahap varyete numeroları.

2 — Sinema.

KALP HIRSIZI

mümessili

RAMON NOVARO

Bu akşam

MELEK SİNEMASINDA

KLAYV BROK'un

temsili

PARİS MODASI

ve dünyada en büyük muvaffakiyetler kazanan

AL. JOLSON'un temsili

CAZ MUGANNİSİ

filmleri.

Fiatlar: 25-40 ve 65 kuruş

Piyango müdürlühünden:

İki milyon beyanname tabettirileceğinden tab'a talip olacakların peyakçeleri ile birlikte 4-6-930 çarşamba günü saat 15 de tayyare mübadaat komisyonuna müracaatları.

Dr. hsan Sami

Gonokok Aşısı

Belsoğukluğu ve ihtilâtlarına karşı pek tesirli ve taze aşıdır. Divanyolu Sultan Mahmut türbesi No 189

Harik, hayat, kaza ve otomobil sigortalarınızı Galatada Ünyon hanında kâin ÜNYON SİGORTASINA Yaptırınız.

Türkiyede bilâ fasıla icrayı muamele etmekte olan

ÜNYON

kumpanyasına bir kere uğramadan sigorta yaptırmayınız.

Telefon: Beyoğlu - 2002

"Milliyet" in eğlenceleri

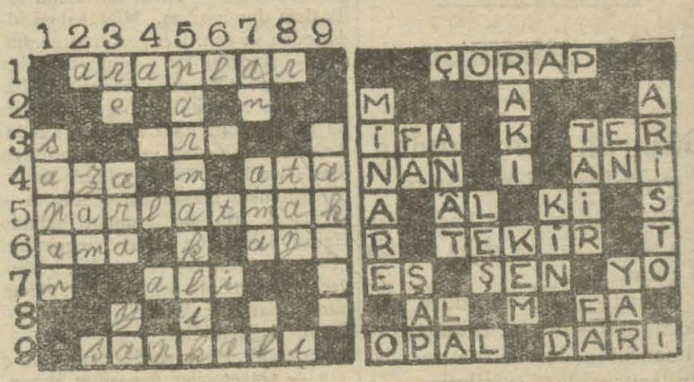

Bugünku yeni bilmecemiz

SOLDAN SAĞA:

1: Arabistanda kimler ikamet eder? (7).
3: Büyük (3).
4: Uzvun cem'i (3). Cet (3).
5: Cilâlamak (9.
6: Lâkin (3). Düp (3).
7: Büyük (3).
9: Serpuşlu (7.

Dünkü bilmecemizin halledilmiş şekli

YUKARDAN AŞAĞI:

1: İptidaî bir ziraat aleti (5).
2: İlâve (3).
3: Nota (2). Meyan (3). Nida (2)
5: Pençerene koy hırsız girmesin (9).
7: Zaman (2). Lâkin (3).
8: Beygirin çocuğu (3.
9: Kalayla kalayla kullan (5).

"Milliyet,, in edebî romanı: 110

DÜĞÜN GECESİ

Bürhan Cahit

...apalı, bir müddet ümit ve ...alle yaşadığı bu âleme niha... kavuşmaktan mütevellit ...tedici bir zevk ile yavaşça ...ldandı:

— Hâle, ne yüksek, ne ulvi ...m yarabbi!

...e sonra gözlerini açarak o... için tasavvurlarını birer bi... anlattı.

* * *

...inci mülâkatta teferruata ... noktalar da halledilmişti. ...det Beyin Hâle için münabulduğu Maçkadaki villaya ...ç kadın memnun kaldı. Bu... yerleşince samimî dostlar... mürekkep bir cemiyetle ...gecelerini tes'it etmeğe karverdiler.

...evdet Bey mektepten yeni ...mış bir nişanlı gibi o gün etekleri zil çalarak İstanbula indi. Evin alım muamelesi bir günde yapılmıştı. Ertesi gün Hâle İstanbula bilhassa bunun için indi ve tapu dairesinde takrir muamelesi yapıldı... Cevdet Bey ilk hediye olarak bu evi Hâleye otuz bin liraya almıştı.

Bir iki gün içinde olup biten bu işler Cevdet Beyin tertibatı ve sükûtu sayesinde meseleyi dikkatle takip eden meraklılar tarafından duyulmadı. Fakat evin muamelesi bitip Hâlenin salonları tanzim edildiği gün Cevdet Beyin dostlarına gönderdiği davetname kibar âleminde ve bilhassa Ahmet Sami Beyin muhitinde otuz ikilik bir top gibi patladı.

Hâdise beklenmiyen bir şey değildi. Fakat herkes bu meselede daha ziyade Ahmet Saminin muzaffer çıkacağını zannediyordu.

Şimdi son dakikada Cevdet Beyin müthiş bir fedakârlıkla işi hallettiği havadisi dolaşmağa başladı. Hatta evin Hâle namına alındığını duyanlar Cevdet Beyin diğer bütün emlâkini de genç kadının üzerine yaptığı haberini çıkarmışlardı.

Genç kadını paradan başka bir şey düşünmiyen ve bütün meziyetlerini bu hesaplara göre ikram eden basit ve kokot fikri verecek bu dedikodular Hâlenin kulağına gidemiyordu. Yalnız onu ve Cevdet Beyin bu zaferini çekemiyenler imzasız mektuplarla Cevdet Beyin ailesine jurnallar vermişlerdi.

Kocasının hiç bir hareketinden hesap sormıyan o mütevekkil kadın şimdiye kadar pek alıştığı bu mektuplara ehemmiyet vermedi.

Asıl kıyamet Ahmet Saminin başında kopmuştu.

O evvelâ bu habere inanmadı. Sonra işin hakikat olduğunu anlayınca hıncını teskin etmek için genç kadını lekeliyecek ağır şeyler söylemeğe başladı.

— Beni aldatan kaltak! diyordu. Yüzüme güldü, güldü, sonra onun yalanlarına kandı... Görürüz bakalım. Onun da foyası çıkar elbet!

Dedikodular yeni bir yol aldı. Ahmet Sami bu mağlûbiyete karşılık, olmak için Kadıköyünde piyasaya yeni çıkan müjgân isminde bir kızı metres tuttu, Beyoğlunun bütün şık ve kibar terzileri, mağazaları, bu kızın emrine çalıştı, yalnız metresinin binmesi için on bin liraya bir otomobil aldı.

Hâlenin tercih edişine karşı yapılan bu nümayişlerden öteki lerin haberi bile olmuyordu.

Cevdet Bey yeni güvey girmiş bir delikanlı sarhoşluğu ile genç kadına bütün hevesini, zevkini bağlamıştı.

Adadan inmişlerdi, Sedat Ali, Nusret Bey yeni çiftin eskisi gibi yine en samimî dostları idi. Hatta Kadri Beyin hanımı da Hâlenin kendi münasip gördükleri namzedi kabul etmesine rağmen bu yeni münasebete yabancı kalmadılar. Genç kadının ciddiyeti... bu münasebetin şeklindeki gayri tabiîliği unutturuyordu.

Maçkadaki villa son derece zarif eşya ile süslenmişti. Cevdet Bey, rakibinin binlerce liralık vaitlerini gölgede bırakmak, genç kadının kibarane hareketine lâyık olduğunu isbat etmek için bütün varlığı ile çalışıyor, eline ne geçerse harcıyordu.

Yazdan son bahara ve kışa intikal eden dedikodular yavaş yavaş sükûnet bulmağa başlıyordu. Ve hatta bu aralık Hâle ile Cevdet Bey iki hafta için Bursa kaplıcalarına gidip güzel son baharı banyolarda geçirdiler.

Ahmet Sami yeni metresini mücevhere, servete garketmek suretile Hâleye karşı olan infialini teskin etmeğe çalışıyor ve artık iki taraf ta biribirini başka sahada, yine iş sahasında vuracak bir fırsatın zuhurunu bekliyordu.

* * *

— Ferda Hanım postadan bir şey çıktı mı?

— İsviçreden bir mektup var efendim.

— Alâettin Beyden bir haber yok mu?

— Karadeniz postası akşama gelir efendim.

Cevdet Bey İsveçreden gelen mektubu okudu. Bunda beynelmilel oteller şirketinin artık iş göremiyecek bir hale geldiği için tasfiye edildiği ve mevcut eşyasının borçlarına bile kifayet edemediği yazılıyordu.

Cevdet Bey servetinin yarısını bir iki yıl içinde sıfıra indiren bu teşebbüsü zaten hatırladıkça ıztırap duyuyordu, bu son haber eski yaraya acı bir tuz tesiri yaptı. Ve tecrübeli iş adamı duyduğu acıya rağmen:

— Oh! dedi, şükür kurtulduk!

— Malik Bey sizi aramıştı. Telefonla bulayım mı efendim.

— Malik Bey yine şu benzin davasını soracak. Bıktım, usandım canım. Şu işe de girmez olaydık. Mal alanlar depozitlerini yedilerse onu evvelden düşünmek gerekti. Hesabı cariyi kesmeli olsun bitsin. Çağır bakalım şu mübarek adamı?

Ferda Hanım telefonla Malik Beyi ararken Cevdet Bey kendi kendine söylendi:

— Hangi işe girse berbat eder. Be adam sen zahirecisin ne diye kalkarda benzin işine girersin. Para kazanmak kolay mı?... Hoş o kazanmasını değil yemesini de bilmez ya! Buldun mu?

— Buldum efendim, geliyor.

Cevdet Beyin beraber benzin ve petrol işi yaptığı Malik Bey ilk defa Romanya Neft şirketi ile yaptığı mukaveledeki büyük hata yüzünden bu vekâletin kıymetini azaltmış, işi yalnız İstanbul ve civarına münhasır bir hale getirmişti. Bu yetmiyormuş gibi, Cevdet Beyin son haftalardaki meşguliyeti sırasında tüccara verdiği malın kar

(Bitmedi)

Tekaüt kanunu mecliste kabul edildi

(Birinci sahifeden mabaat)

talea buyururken bir noktaya bilhassa lûtufkârlığınızı celbetmeyi vazife saydım. Burada Büyük Millet Meclisinin teessüsüne kadar dikkatniz uzatılmış bulunuyor. Harp esnasında büyük kumanda mevkiinde bulunmuş üç dört zat vardır ki onlar bu kanundan müstefit olamıyacaklardır. Onların istifadelerini temin etmek için hem bir kadirşinaslık, hem de bir lûtufkârlık olacaktır. Onun için riyasete bir takrir takdim ediyorum. Şark ve Garp cephesi kumandanlıklarında bulunanlar için hatırladığım unlardır. Münasip bulursunuz ünidindeyim. Bazı vazifeler vardır ki her mülâhazanın fevkinde olarak icra mevkiinde olanların ifa etmeleri lâzımdır (alkışlar).

İsmet Pş. nın takriri aynen şöyledir:

"Yüksek reisliğie:

İkinci maddenin nihayetine atideki fıkranın ilâvesini teklif ederim:

"İstiklâl harbi esnasında orduya veya kolordudan büyük cepheye filen kumanda etmiş olanlardan tekaüt olunmuş bulunanların almakta oldukları tasisatlarına ayda 150şer lira zammolunur. Bunlardan Vekillik yapmış olanlar iki cihetten tahsisat almayip yalnız fazla olan cihetin tahsisatını alırlar.,,.

İsmet Pş. nın takriri alkışlar arasında kabul edildi.

Hangi kumandanlar istifade edecek?

İsmet Paşanın teklifi üzerine tekaüt kanununa ilâve edilen fıkraya nazaran tekaüt maaşlarına zam yapılacak kumandanlar Ali İhsan, Ali Fuat, Refet, ve Kâzım Kara Bekir Paşalardır. Bu zevat bundan sonra 230 ar lira maaş alacaklardır.

Mütekaitlere bono itası

Bundan sonra Kastamonu meb'usu Hasan Fehmi B. yirmi beş seno memuriyet verip te tekaüt edileceklerden istiyenlere hesap edilecek olan bir tekaüt meblâği üzerinden hazine bonosu veya devlet arazisi verilmesi esasının kabulünü rica etti.

Maliye Vekili: "Bu teklif tetkike lâyıktır,, dedi, fakat bu mühim bir esastır. Not alalım, tetkik edelim. Gelecek sene, hazırlıyacağımız şekli Meclise teklif ederiz. Muhassesatı zatiye bütçemiz 12 milyon lira tutar. Tekaüt edileceklere böyle bir şekil teklif edersek senede belki de 120 milyon gibi hazine bonosu itasına lüzum hâsıl olur. Bu da müsait değildir.,, dedi. "Belki rağbet bulur, ayrı bir iş olur. Sonra altından kalkamayız,, mütaleasında bulundu.

* * *

Mecliste bugün kabul edilen askerî ve mülkî tekaüt ve askerî istifa kanununda evvelce Milliyette intişar eden metin üzerinden bütçe encümeninin yaptığı tadilât şunlardır:

Hususî idare ve mülhak bütçeleden maaş alan memurların bu dairelerde geçen hizmetleri mukabilinde kazanmış oldukları tekaüt maaşlarının umumî bütçeden ödettirilmesi esası ilga edilmiştir. Zabitler için staj ve tahsil müddeti dolayısile,mülkî memurların da staj maksadile ecnebi memlektelerde geçirdikleri müddet filî hizmetten addolunacaktır. Bir sene zarfında üç aydan fazla süren hastalık müddetleri filî hizmet sayılacaktır.

Mazuliyet veya açık maaş almak suretile geçirilen müddetin filî hizmetten sayılmayıp ancak nısfının tekaüt maaşı hesabından nazarı itibara alınacağı kanunda tesbit edilmiştir.

Tedavisi kabil olmıyan emraz veya çalışmaktan malûliyet sebebile maişetini tedarikten acizleri tıbben sabit ve muhtaç olanlara, yaşlarına bakılmıyarak hayat kaydile maaş tahsisi hakkındaki Muhtelit encümenin lâyihaya ilâve ettiği esas elyevm maaş almakta olup yirmi beş yaşına girdikleri için alâkası kesilmesi lâzım gelenler meyanında bu kabîl hastalık veya malûliyetlere uğramış olanlara da maaşlarının ölünciye kadar verilmesi kanunda tasrih edilmiştir.

On seneliğini defaten almak suretile tasfiyeye tâbi tutulmuş olanlardan zevce ana ve babaya diğer cihetten daha fazla maaş tahsisi icap ettiği takdirde yalnız iki maaş arasındaki farkın verilebileceğine dair maddeye bir fıkra ilâve edilmiştir. Hususî idare ve mülhak bütçelerden maaş alan memurlar için bir tekaüt kanunu neşrolununcıya kadar asıl maaş tahsisi muamelesinin eski hükümler dahilinde yapılması ve bu suretle yeniden tahsis olunacak tekaüt ve yetim maaşlarının kendi bütçelerinden verilmesi kanunda tasrih edilmiştir. 25 yaşını geçmiş kız çocuklara iki senelik maaşları verilerek hazine ile alâkaları kesilecektir. Yalnız 45 yaşını bulan kızlarla dul kadınlar için maaşla alâkalarının kesilmesi ihtiyarlarına bırakılmıştır.

Kanun bir Hazirandan itibaren muteberdir.

Emanette

Ahşap binalar tamir edilemiyecek

Yeni belediye kanunu ahşap ev inşasını menettiği cihetle Emanet tamirata mahsus ruhsatlarda bazı tadilâta lüzum görmüştür.

Kaplama ve dam aktarma, dahilî tadilât gibi tamirler müstesna olmak üzre ahşap evlerin esaslı tamiratına müsaade edilmiyecektir.

—o—

Otomobiller sokaklarda nasıl duracaklar?

Bazı otomobil ve arabalar caddelerde gelişi güzel durarak nakliyatı müşkilâta uğratıyorlar. Emanet encümeni bu ciheti nazarı dikkate alarak yeni bir karar vermiştir:

Müşterisi bulunan ve caddede 10 dakikadan fazla durmıyacak olan otomobiller aym tek veya çift günlerine göre caddenin sağ ve sol taraflarında durabilir? Bu usul Avrupanın bazı şehirlerinde tatbik ediliyormuş. Bizde de tatbikı muvafık görülmüştür. Bu kararı emanet heyeti fenniyesinin teklifi üzerine verilmiştir.

10 dakikadan fazla duracak otomobiller sokak içine çekileceklerdir.

—o—

Cemiyeti belediyede

Cemiyeti belediye bugün top lanarak tiyatro, hâl, asrî fırın ve değirmen inşası için emanetle bir alman grup arasında tanzim olunan mukavelenameyi tetkik edecektir.

—o—

Mezarlık komisyonu

Evkaftan Emanete devredilen mezarlıkların şekli idaresini eşhasa ait olan mezarlıkların vaziyetini ve bunlar hakkında ittihaz olunacak fennî tedabiri tesbit etmek üzre Emanet ve evkafın alâkadar memurlarından mürekkep bir komisyon teşkiline karar verilmiştir.

Emanet iki davadan vaz geçti

Şehremaneti Cumhuriyet ve Politika refiklerimiz aleyhine ikame edip Bursada cereyan etmekte olan davalardan ferağat etmiş bu hususta Bursa mahkemesi riyasetine bir tezkere gönderilmiştir.

Poliste

Çok garip!

Bir genç kız plâk yüzünden intihara teşebbüs etti..

Kadıköyünde Cevizlikte Güneş sokağında 13 numaralı evde oturan Vasil'in kızı 16 yaşlarında Arkir, evvelki gün arkadaşlarile gramofon çalariken plâkların birisi kırılmış ve zavallı kız bu vaziyet karşısında ne yapacağını bilemiyerek intihara teşebbüs etmişsede kurtarılmıştır.

—o—

Mutfak eşyasını aşırmışlar

Üsküdar'da Paşa limanında oturan Karaman belediye sabık reisi Hüseyin Avni B. in evine hırsız girerek mutfak eşyalarını sirkat etmiştir.

—o—

Kuzguncukta sirkat

Kuzguncukta Paşabahçe caddesinde, Dr. Tevfik B. in evine hırsız girerek bazı eşya sirkat etmiştir.

—o—

Mütecaviz üç sarhoş yakalandı

Cibalide oturan gemici Enverle arkadaşları Salih ve Yusuf evvelki gece sarhoş oldukları halde Unkapanından geçerlerken nara atarak gürültü ettiklerinden polis Kâzım Ef. tarafından menedilmek istenmiştir. Fakat bunlardan Salih bıçağını çekerek Kâzım Ef. nin üzerine hücum etmiştir. Bu vaziyet karşısında mumaileyh te tabancasını çekerek ihafe kastile havaya bir el silâh atmıştır. Silâh sesine etraftan zabıta memurları ve tişmiş ve mütecavizleri yakalamışlardır.

—o—

Tentürle intihar

Şehremininde Leman H. tentürdiyot içmek suretile kendini öldürmek istemiştir. Sinir hastalığına müptelâ olduğu anlaşılan Leman hanım; Haseki hastanesine yatırılmıştır.

Odunla kafasını yarmış

Gemi tayfasından Mustafa odunla İbrahimi başından yaralamıştır.

Tavuk hırsızlıkları çoğaldı

Şehrimizde ve bilhassa civar sayfiyelerde tavuk hırsızlıkları artmağa başladı.

Vaki olan şikâyetlere nazaran, Çifte havuzlarda bir köşkün bahçesinde mevcut kazlar çalındığı gibi diğer bazı mıntakalarda da bu kabil hırsızlıklar vukubulduğu bildirilmektedir.

Zabıtanın nazarı dikkatini celbederiz.

Zayi: İçinde nüfus kâadım, unvan tezkeremi, eski ve yeni yazılarla hakkedilmiş iki imza ile bir mührümü zayi eyledim. Badema muteber olmayacağını ilân eylerim.

Hilâl Makas terzi: Mehmet Sadık

Zayi Bonolar

Derununda şahsa ait bazı evrak ile beraber biri 55 gün vadeli diğeri 75 gün vadeli ve her ikisi 26 mayıs 930 tarihinde Papas Oğlu. Nikolaki efendi tarafından imza edilerek Yirmibeş Zade Hacı Osman Mahtumları Mehmet Nuri efendi namına verilen ve mumaileyh tarafından da açık olarak zahırlarına imza edilmiş emre muharrer iki kıt'a bonoyu havi cüzdan zayi olmuştur. İşbu bonoların başkası için hükmü olmadığı ve bulan zatın Galata'da Kalafat yerinde Yırmibeş Zade Hacı Osman Mahtumları Mehmet Nuri adresine getirdiği takdirde memnun edileceği ilân olunur.

Dr. A. KUTIEL

Muayenehane ve tedavil elektrikiye labratuvarı. Karaköy Topçular caddesi 34

Nihayet açık görebiliyor.

Gözlüğünün adi camları yerine ZEISS PUNKTAL camlarını vazettirdiğinden beri açık görebiliyor. Nazar her nereye atfedilse bu camlar bütün satıhlarda eşyayı saf ve berrak görmenizi temin ve gözlerin tabiî hareketlerini muhafaza ederler.

ZEISS Punktal

Camlarını isteyiniz.

Gözleriniz için daha iyi cam tasavvur edilemez. ZEISS PUNKTAL camları bütün başlıca gözlükçülerde satılır Gözlükçü, camların gözlerinize tamamile uygun olmalarını temin eder. 395 numarolu renkli PUNKTAL kataloğu Mümessili: Istanbul G. DIELMANN ve BILL müessesesinden isteyiniz.

CARL ZEISS JENA

Bursa belediye Riyasetinden

300 adet su saati münakasası

Evvelce ilân edilen evsafta üç yüz adet su saati alınmak ve 22/Haziran/930 Pazar günü saat 17 de ihale edilmek üzre kapalı zarf usulü ile münakasaya konulmuştur.

Şartname belediye su mühendisliğinden alınmalıdır. İhale gününden evvel saat nümunesi Belediyeye gönderilmelidir.

Teklifler yalnız Türk parası üezrinden olacak ve %7,5 depozito verilecektir.

Akşehir belediyesinden:

Akşehir belediyesi elektirik motörleri için üç partide 1500 teneke motörin ve 150 teneke vakum yağları 8 haziran 930 tarihinde alenî münakasa ile ihale edileceğinden talip olanların tafsilât almak üzre Akşehir belediyesine müracaat eylemeleri.

Gayrimübadiller cemiyetinden

Gayrimübadiller kongresi nizamname mucibince heyeti idarenın altı aylık raporunu tetkik için Haziranın 14 üncü cumartesi günü saat 14 te Türk Ocağında mukayyet azanın hazır bulunmaları rica olunur.

İLÂN

Adliye vekâletinden: Vekâlet hademelerile müvezziler için yirmi yedi takım yerli kumaşından (Kahve rengi) elbise ve yirmi yedi çift yerli malı fotin imâl ve mübayaa edileceğinden talip olanların şeraiti öğrenmek ve numunelerile teklif mektuplarını vermek üzere Istanbul adliye levazım mümeyyizliğine 10 haziran 930 tarihine kadar müracaatları ilân olunur.

İstanbul 4 üncü Icra memurluğundan:

Açık artırma ile paraya çevrilecek gayrı menkulun ne olduğu: üç bap hanenin 16 da 13 hissesi.

Gayrı menkulun bulunduğu mevki mahallesi, sokağı, numarası; Bakırköy Kartaltepe bolvar ve gülşen sokaklarında atik ve cedit 3, 41, 43No.

Takdir olunan kıymet: temamı sekiz bin beş yüz yirmi dört liradır.

Artırmanın yapılacağı, yer, gün, saat; İstanbul 4 üncü Icra dairesi 26-6-930 perşembe saat 14 ilâ 16ya kadar.

1 — İşbu gayrı menkulun artırma şartnamesi 14-6-930 tarihinden itibaren 930-34 No. ile İstanbul 4 üncü icra dairesinin muayyen numarasında her kesin görebilmesi için açıktır. İlânda yazılı olanlardan fazla malûmat almak istiyenler, işbu şartnameye ve 930-34 dosya numarasiyle memuriyetimize müracaat etmelidir.

2 — Artırmaya iştirak için yukarda yazılı kıymetin yüzde yedi teminat gösterilecektir.

3 — Hakları tapu sicillile sabit olmıyan ipotekli alacaklılarla diğer alâkadarların ve irtifak hakkı sahiplerinin bu haklarını ve hususile faiz ve masrafa dair olan iddialarını işbu ilân tarihinden itibaren yirmi gün içinde evrakı müsbitelerile birlikte memuriyetimize bildirmeleri icap eder aksi halde hakları tapu sicillile sabit olmıyanlar satış bedelinin paylaşmasında hariç kalırlar.

4 — Gösterilen günde arttırmaya iştirak edenler arttırma şartnamesini okumuş ve lüzumlu malûmatı almış bunları temamen kabul etmiş ad ve itibar olunurlar. Üstünde bırakılan gayrı menkulün bedeli zamanında verilmezse gayrı menkul ikinci bir arttırma ile satılır ve bedel farkı ve mahrum kalınan yüzde beş faiz ve diğer zararlar ayrıca hükme hacet kalmaksızın memuriyetimizce alıcıdan tahsil olunur. Beş numaralı fıkradaki şart tahakkuk etmek kaydile üç defa bağırıldıktan sonra gayrı menkul en çok arttıranın üstünde bırakılır. Şart tahakkuk etmezse arttırma geri bırakılıp alıcı taahhütlerinden kurtulur ve teminatta kalkar.

5 — Arttırmanın birinci veya ikinci olmasına ve gayrı menkule tealluk eden kanunî hakka ve satışın tarzına göre diğer şartlar.

İşlemiş vergi, belediye, evkaf rüsumu müşteriye aittir, işbu haneler hissesi birinci artırmada 2700 lira bedelle talibi uhdesinde olup kıymeti muhammeneyi bulmadığından 2 inci artırmaya konulmuştur.

Yazılan üç bap hane hissesi yukarıda gösterilen 26-6-930 tarihinde İstanbul 4 üncü icra memurluğu odasında işbu ilan ve gösterilen arttırma şartnamesi dairesinde satılacağı ilân olunur.

Beyoğlu 6ıncı Noterliği canibi âlîsine

Efendim.

Beyoğlunda Şişlide Etfal hastanesi civarında kâin Miçaki apartımanının 4 numaralı dairesinde mukim biraderim KLEOMENISMIÇAKI fendiye vermiş olduğum ve Beyoğlu üçüncü kâtibi adilliğinden müsaddak reesen tanzim olunan bir kıt'a 7 kânunusani 1929 tarihli ve 370-7 numaralı umumi vekâletnameyi ve sair şimdiye kadar vermiş olduğum bilcümle vekâletnameleri feshüiptal ve hükümden iskat ve istirdat ve vekâletten azleylemiş ve binaenaleyh bir gûna hükmü ve muteberiyeti kalmamış olduğundun keyfiyet malumu olmak üzre işbu ihtarnamenin bir nüshasının Kleomenis Miçaki efendiye tebliğini ve bir nushasının da Milliyet gazetesinde ilânını istida eylerim ef.

Beyoğlunda Şişlide Miçaki apartımanında mukim Konstanten Miçaki

Şehremaneti ilânatı

Değirmenci, Kırmacı, Un Tüccarı ve Fırıncıların nazarı dikkatine;

Şehremanetinden: Şehrin Çeşni ekmeğinde kullanılan birinci sert ve birinci yumuşak unların evsafına dair Zabital belediye talimatnamesinin 353 üncü maddesine müzeyyel 21 kânunuevvel 927 tarihli karar kemafissabık mer'i olmak üzere vesatî kabul edilen 9 gram yablı gluten mıkdarının Encümeni emanet kararıyle %10 a tezyit edildiği ve bu kararın temmuz 930 tarihinden itibaren tatbik edileceği ilân olunur.

* * *

Bağlarbaşı ve Kısıklı mevkilerinde bulunacak Otöbüs ve otomobillerle arabaların durak mahalleri daire encümenince tesbit ve Z. B. yeye keyfiyet iş'ar kılınmış ve lâzım gelen levhalar talik edilmek üzere bulunduğundan hilâfı harekette bulunacak vesaiti nakliye sahibinin ahkâmı cezaiye kanununa tevfikan tecziye edilecekleri malûm olmak üzere ilân olunur.

* * *

Bayazıt dairesinden: Ahi Çelebi mahallesinde Sovancılar sokağında 16 No. lu dükkânda kabzimal Yusuf Ef. nin 764 kuruş tanzifat ve tenvirat borcunu vermediğinden dolayı haczedilen bir adet vazıhanesi 7-6-930 cumartesi günü saat 14 de mahallinde bilmüzayede satılacağından almak isteyenlerin yevm ve vakti mezkûrda hazır bulunmaları ilân olunur.

* * *

Şehremanetinden: Hastaneler için lüzumu olan 14000 kilo pilavlık pirinç, 4000 çorbalık pirinç, 6300 sade, 700 zeytin yağı, 10950 sabun, 15000 şeker, 3650 makarna, 350 kuru bezelye, 1850 pirinç unu, 150 nişasta, 270 soda, 600 un, 1300 tel şehriye kapalı zarfla münakasaya konmuştur. Taliplerin şartname almak için her gün levazım müdürlüğüne gelmeleri. Teklif mektuplarını da ihale günü olan 25 haziran 930 çarşamba günü saat on beşe kadar mezkûr müdürlüğe vermeleri.

* * *

Şehremanetinden: Yeni Kapıda Kâtip Kasım mahallesinde Yenikapı civarında 10-1 numaralı depo 30 lira aylıkla talibi üzerindedir. Fazlasile talip olanların 7 haziran 930 cumartesi günü saat on beşe kadar levazım müdürlüğüne gelmeleri.

Bergama asliye hukuk hakimliğinden

Bergamanın doğancı mahallesinden yüzbaşı Şevki bey kızı Saadet H. tarafından kocası Istanbulda Şehzadebaşında Ankaralı İsmail efendi medresesi odasında anası Şükriye hanım yanında mukim Faik efendi aleyhinde ikame olunan boşanma ve küçük çocuğu Ruhi için nafaka davasında Müddeialeyh namına çıkarılan davetiye kendisinin bir kaç sene evvel bilinemiyen mahalle giderek ikâmetgâhı mechul olduğundan ve mezkûr medrese odasında bulunamadığından bahisle bilâ tebliğ iade edilmesi üzerine mahkeme kararıyle ilânen tebligat icra kılındığı halde 29 haziran 929 tarihine müsadif cumartesi günü mahkemeye gelmediğinden hakkında gıyap kararı verilerek muhakeme 23-6-930 tarihi pazartesi gününe talik olanmuştur. O celsede evvelce sadır olan ve bir sene müddetliğe müteallik bulunan hükûm evrakı tetkik ve çocuk nafakası için ehli vukuf istima olunacaktır. O gün saat onda müddeialeyh Faik efendi mahkemeye gelmediği ve ya vekil göndermediği takdirde iddia olunan vakıaları ikrar etmis ad edilerek muhakemeye kabul edilmeyeceği tebliğ makamında ilân olunur..

Sanatorium **REKAWINKEL**

Asabilerle hali nekahatte bulunanlar için hususi ve en asri ilâçlar, ısıtma ve dimağı hastalıklar ve sairenin tedavisi. Viyanadan 3/4 saat mesafede şayanı hayret bir orman içinde. Bütün sene açıktır. Dört tabibi vardır. Mükemmel pansiyonun fiatı 20 silinden itibaren.

Kitap mı Kumbara mı?

Ziraat Bankasına yeni gelen cepte taşınabilir gayet zarif kitap şeklindeki kumbaralardan alarak tasarruf edeceğiniz paraların kârlı faiz ve ikramiyelerinden istifade ediniz.

ZİRAAT BANKASI ŞUBESİ

Bahçekapı Dördüncü Vakıf Han birinci kat

Istanbul Tramvay Şirketi

1 Haziran 1930 tarihinden itibaren ilânı ahire kadar mer'i olacak

Tarifedir

		Tramvay ücreti	Nakliyat vergisi	Köprüler resmi	Verilen meblâ yekûn
		Kuruş	Kuruş	Kuruş	Kuruş
1 inci Mevki					
1 ilâ 2 kıt'a		6,—	0,25	1,—	7,2
2 ilâ 4 kıt'a		8,25	0,50	1,—	9,7
5 ilâ 7 kıt'a		10,50	0,50	1,—	12,—
2 inci Mevki					
1 ilâ 2 kıt'a		3,25	0,25	1,—	4,50
1 ilâ 4 kıt'a		5,50	0,25	1,—	6,7
5 ilâ 7 kıt'a		7,75	0,25	1,—	9,—
Askerî ve Hususî Tarifeler					
Zabitan,ayni arabada icra edecekleri her hangi bir sefer için	1 M.	5,—	0,25	1,—	6,2
	2 M.	2,50	0,25	1,—	3,7
Küçük Zabit, Asker ve Deniz Efradı					
Ayni arabada icra edecekleri her hangi bir safer için . . .	1 M.	5,—	—	—	5,—
	2 M.	2,50	—	—	2,50
Posta ve Sehremaneti memurları					
Aynı arabada icra edecekleri her hangi bir sefer için . . .	2 M.	2,50	0.25	1,—	3,7

Şirket tarafından verilen kartı hamil mektepliler, kartlarda gösterilen hudut dahilinde askerî tarife ile seyahat ederler.

6 Yaşından aşağı olan ve diz üstünde tutulan çocuklardan ücret alınmaz.

Hükûmetin 22 Temmuz 1923 tarihli kararına tevfikan tramvaylarda her ne boyda olursa olsun, köpek nakli memnudur.

Müdüriyet

Tünel Şirketi

1 Haziran 1930 tarihinden ilânı ahire kadar mer'i olacak

Tarifedir

	Tünel ücreti	Nakliyat vergisi	köprüler resmi	Verilen meblâ yekûn
	Kuruş	kuruş	kuruş	kuruş
1 inci Mevki	2,50	0,25	1,—	3,75
2 inci Mevki	1,25	0,25	1,—	2,50
Resmi elbiseli askerler yalnız2ciM.de	0,50	—	—	0,50
Mektepliler 16 yaşına kadar „	0,50	—	—	0,50
ABONMANLAR:				
1 inci Mevki, 20 seferlik	50,—	5,—	20,—	75,—
„ „ 10 seferlik	25,—	2,50	10,—	37,50
2 inci Mevki, 20 seferlik	25,—	5,—	20,—	50,—
„ „ 10 seferlik	12,50	2,50	10,—	25,—

Hamiş — Zabitan, Siviller gibi ücret verirler.

5 Yaşından aşağı çocuklar yanlarında bulunan kimselerin kucaklarında ve yahut dizlerinde tutulmak şartile ücret vermezler.

Ağırlığı 20 okkadan ziyada ve hacimleri havaleli ve yahu diğer yolcuları rahatsız edecek gibi olmayan bagaj sahibi yolcular, bunu ellerinde taşıdıkça ve bagaj yolcu ile beraber bulundukça, kendilerinin seyahatlerine mahsus ücretten başka bagaj için bir ücret vermeleri lâzım gelmez.

Müdiriyet

Türkiye iş Bankasından:

1 — Ankarada Taşhan Palâs Otelinin arkasında ve Maliye Vekâleti karşısında yeniden inşa edilen kârgir sinema binası sekiz sene müddetle kiraya verilecektir.

2 — Sinema binasının dahili vaziyeti ve istiap haddi berveçhi atidir.

11	Adet	Loca	
267	„	Mevki	Balkon üzerinde
345	„	Birinci mevki	Aşağıda
258	„	İkinci „	„
232	„	Üçüncü „	„

Bir hususi sigara salonu tuvaletile beraber ayrıca her mevkie mahsus olmak üzre 3 sigara salonu.

3 — Teklif zarflarının içine muteber bir Bankanın on bin liralık teminatı muvakkate mektubunu leffetmek icap eder.

4 — Tekliflerde icar bedelinin ne suretl ve ne kadar taksitte tediye edileceği ve tediyenin ne tarzda temin edileceği tasrih edilmelidir.

5 — Kiralamaktan başka bir tarzda sinemanın işletilmesi için dahi teklif dermeyan edilebilir.

6 — Talip olanların tekliflerini 1930 senesi Haziran ayının onuncu günü akşamına kadar kapalı zarf ile Türkiye İş Bankası Ankara Merkez Müdüriyetine tevdi etmeleri rica ve ilân olunur.

Darül'aceze müdürlüğünden;

Darül'aceye bir sene için iktiza eden yerli mamulâtından 8000 kilo şekerin 28 haziran 936 pazartesi günü saat on dörtte kapalı zarf usulile münakasası icra edilecektir. Taliplerin yüzde yedi buçuk pey akçelerile müracaatları.

NKIBAZ, SUiHAZIM Karaciğer ve böbrek hastalıklarında hamile kadınların gasyanında deniz tutmasında **MAZON MEYVE TOZU** almak pek nafidir. Meyvaların ekseri havası nafiasını camidir. Kolay bir hazım, rahat bir uyku temin eder ve vücude lâtif bir rahatlık verir. Bahçekapıda ZAMAN ecza deposu Beyoğlunda Tokatlıyan karşısında VELİCANİDİS ve Taksim karakolu karşısında Limonciyan eczaneleri. Fiatı 80 kuruştur. Umumî deposu Bahçekapı MAZON BOTTON ecza depos

BUYÜK

TAYYARE PİYANGOSU

8. INCİ TERTİP 5. INCI KEŞİDE

11 HAZiRAN 1930

Keşideler; Vilâyet, Şehremaneti, Defterdarlık, İş, Ziraat, ve Osmanlı Bankaları Murakıpları ve halk huzurunda yapılır.

Büyük ikramiye

50.000 Liradır

Her keşidede çıkan numaralar tekrar dolaba konmaz

Müjde: Cennet satılıyor

Kadıköy cennetinin bil'ifraz satılması hakkında Sultan Ahmet Sulh mahkemesinden karar temyizce tasdik edilmiştir.

Kadıköyünde Mühürdarda Rıza Paşa arsası demekle maruf Cennet bahçe 45 parçaya bil'ifraz satılıyor.

Tafsilât ve haritayı görmek istiyenler Galata Karaköy Palasta Mimar Nahum Efendiye müracaat etmeleri. Telefon B. O. 368

Marangoz tutKalı, Pirinç Kapsül, Damga kurşunu ve Kalay

Tütün inhisarı umum müdürlüğünden:

İdaremiz ambarında mevcut numunelerine göre 400 kilo marangoz tutkalı, 250 paket pirinç kapsül, 500 kilo damga kurşunu ve 250 kilo kalay pazarlıkla mübayaa edileceğinden itaya talip olanların her gün ambara gidip nümuneleri görmeleri ve 11-6-930 çarşamba günü saat 11 de Galatada mübayaaat komisyonunda bulunmaları.

* * *

10 Ton motorum mübayaası

Tütün inhisarı umum müdürlüğünden:

Azapkapı ambarına teslim şartile on ton motorin pazarlıkla mübayaa edileceğinden taliplerin yüzde yedi buçuk teminatı muvakkateleri ile 11/6/930 çarşamba günü saat 10,30 da Galatada mübayaat komisyonunda bulunmaları.

Yol inşaatı münakasası

Konya Nafıa Başmühendisliğinden:

Bedeli keşfi 23903 lira 66 kuruştan ibaret olan Konya Akaray yolunun 3+000 - 7+100 kilometrosu arasında ve (4100) metroluk kısım yolun şose ve menfez inşaatı kapalı zarf usuliyle 18/6/930 tarihine müsadif çarşamba gününe kadar münakasaya konulmuştur. Talipler şartname ve mukavelename ve evrakı keşfiyelerini görmek üzre Konya nafıa dairesine müracaat edilmelidir. İnşaata ait şartname ve mukavele ve evrakı keşfiye mündericatını görüp ve kabul edildikten sonra teminat ve teklifname münakasa ve ihalât kanunu mucibince tevfik muamele olunarak yevmi mezkûrda saat on beşte encümeni vilâyette ihale kılınacağı ilân olunur.

Devlet Demiryolları dairesi ilânatı

Fevzipaşa hattının 252-700 ile 258 kilomtreeleri arasında 15-inci ve 268 ile 285 - 300 kilometreleri arasındaki 16 inci kısımlar inşaatı kapalı zarfla münakasaya konmuştur.

Münakasa 16-6-930 perşembe günü saat 15 de Ankara Devlet demiryolları idaresinde yapılacaktır.

Münakasaya iştirak edeceklerin teklif mektuplarını ve muvakkat teminatlarını ayni günde saat 14,30 a kadar komisyon kâtipliğine vermeleri lâzımdır.

Talipler münakasa şartnamelerini 40 lira mukabilinde idarenin Ankara ve Haydarpaşa veznelerinde tedarik edebilirler.

İSTANBUL VİLAYETİ

DEFTERDARLIK ILÂNATI

SATILIK EV No. 217 - 229, Fener caddesi; Sıfrikoz mahallesi, Cibali vapur iskelesine 4 dakika mesafede 4 katta 5 oda 1 mutfak 2 helâ 3 sofa ve 1 daracayı müştemildir. Bedeli 2 sene ve 2 taksitte verilmek şartile tahmin edilen kıymeti 4,180 liradır. Satış muamelesi pazarlık suretile 28 haziran 930 cumartesi günü saat 14,30 da defterdarlıkta yapılacaktır. (R-1108)

KARON Alman Kitaphanesi Beyoğlu Tünel meydanında 52?

Altı silindirlilerin haiz bulunduğu fevkalâde harekât ve bahş ettikleri biccümle fevaid ile beraber yeni Chevrolet'nin de altı silindirli, uzun ömürlü, esbabı istrahatı camı ve iktisadı bir otomobil olduğunu DERHATIR EDİNİZ.

İşte buradadır •

Otomobilleri ıştra etmek için yeni usul . . . ehven fiyetteki otomobilin kıymetini taktir etmek için yeni bir mizan

Chevrolet Kıymetinin Mizanı

Ehven fiyetli otomobilin kıymetini taktir etmeğe elverişli 10 adet evsâf . . .

Bu evsâfı tetkik ile IŞTRADA bulununuz.

		Chevrolet	Diğer Otolar
1	6-silindirli motör, azami sür'at saatte 68 mil olup yüksek sür'at dişlileri ile saatte 5 mil sür'atle seyredilmekdedir, çalışma masrafi 4-silindirlilerin aynıdır.	Mevcut	☐
2	Yeni Fişer karoserileri ile mücehhez şık, cazibedâr, uzun yatğın hututlu şasiler	Mevcut	☐
3	Büyük otomobilin haiz bulunduğu gibi esbabı istrahat, geniş dahili kısım, uzun yaylar, tazyik maili defi ihtizaz tertibatı	Mevcut	☐
4	Mururu uburda kolay idâre, mebzul sür'at, kolay direksiyon idâresi, 4-tekerlek firenleri.	Mevcut	☐
5	Sessiz ve pürüssüs çalışan 6-silindirli motör ve çelikle ahşaptan müteşekkil Fişer karoserileri.	Mevcut	☐
6	Şasinin arka kısmına techiz edilen emniyetli benzin deposu, ve ziyayı in'ikâs ettirmeyen maili ön camı.	Mevcut	☐
7	Daha az çalıdırma masrafi. Dört silindirlilerden daha az benzin ve yağ sarfiyatı. Yedek parçalarının ehveniyeti.	Mevcut	☐
8	Daimi bir surette memnuniyet bahş, bir senelik te'minatname ve komple yedek parçaları servisi.	Mevcut	☐
9	Benzin tulumbası, hava tasfiyesi, akseleratör tulumbası, "VV" markalı ön camı, tablon üzerine merkûz motör hararet kontrolu ve saire gibi büyük bir otomobilin haiz bulunduğu mezayalar.	Mevcut	☐
10	General Motors'un Tecrübe Sahasında tecrübe ve tespit edilen General Motors mamûlatı.	Mevcut	☐

Yüzbinlerce fatin motoristler bu usul üzere ıştrada bulunarak para tasarruf etmekdedirler . . .

Ehven fiyetteki otomobillerin kıymetini şimdi ameli bir surette muhakeme edebilmek için— Chevrolet kıymetinin mizanını noktası noktasına tetkik ediniz. Binlerce motoristler otomobillerin kıymetini bu usul üzere tetkik etmekdedirler. Paranızın ne satın alabileceğine ağah olunuz. Sırf bir isim veyahut bir fiyet ıştra etmeyiniz. *Kıymeti, kıymeti, kıymeti* ıştra ediniz. Bu bir maharettir. Tasarruf etmek için bu iyi bir işdir.

Altı silindirli 1930 modeli Chevrolet' de şimdi paranıza mukabil ne kadar fazla mezayaya tesahüp edeceğinize dikkat ediniz.

Ehven fiyetli *herhangi* bir otomobili intihap etmezden mukaddem, Chevrolet'de bir gezinti teşhirinde bulunmağı talep ediniz. Chevrolet'nin kıymet mizanını bilfiil tecrübe ile tetkik ediniz. Bugun dünyada Chevrolet'nin en büyük otomobiller gibi bir kıymeti haiz bulunduğuna dair karar vereceğinize mutmainiz. İşte paranıza mukabil *fazlasile* arzu ettiğiniz budur.

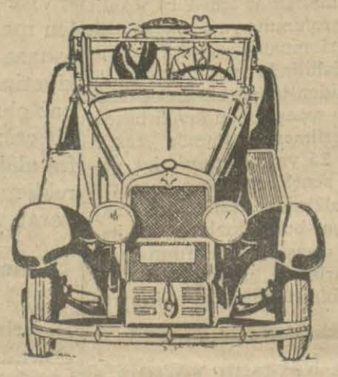

1930 MODELİ ALTI SİLİNDİRLİ CHEVROLET

GENERAL MOTORS MAMÛLATI

TÜRKİYE AÇENTALIKLARI

Levis Heyk & Şürekası, Amerikan Garaj, Pangaltı, İSTANBUL, A. Avni Bey, ANKARA, Kırmızı Yüzbaşı Müessesesi, MERSİN, R. B. Turral, Halimağa Çarşısı 11-13, İZMİR, Mujtû Zade Mehmet HAYRI & Ali Veli Mehmet Ali Beyler, GAZİ AYİNTAP, Aldı Kaçtı Zade Rauşa Yeşenleri, SAMSUN, Kumru Zade Dilber Mehmet & Erzurumlu Zade Ahmet Beyler, TRABZON, Bakka' Başı Zade Nuri Bey, KONYA, Türk Tiâli Şirketi, ANTALYA, İmam Zade Ali Kemal & Mahtumları, KAYSERİ, Ahır Zade İhsan & Kasap Ali Zade İsmail Beyler, KASTAMUNU

SARAY BURNU PARKI

LONDRA birahanesinde icrayi ahenk eden saz heyeti Madam Emin ve Şükran hanımlarla Numan Beyin iştirakile 6 haziran cuma gününden itibaren her gün gazinomuzda icrayi ahenk edecektir.

Duble bira **20** envai mezeler **25** kuruş

DİNLEYİN!

Bir çok gramofonlarda alçak sedalı plâk tısıldamağa başlar. Alelâde bir gramofonda, bir de SALON DECCA da bunu tecrübe ediniz. Sanki gramofondurmuşta piyano başlamış zannedeceksiniz. SALON DECCA da her nota kuvvetini ve intizamını tamamen muhafaza eder. DECCA'nın «Audioscopic» tertibatı her türlü hışıltıyı izale eder. Alçak sedalı plâklar bir gramofonun kabiliyetini gösterir. Bu itibarla SALON DECCA en büyük üstatların eserlerini bütün kudreti ile neşretmesi itibarile meziyetini ispat etmektedir.

SALON DECCA

Portatif Gramofon.

Türkiye umum acentalığı JORJ T. LİFONTİ

Beyoğlu İstiklâl caddesi Ağacamii numara 127 - 129

Emniyet sandığı müdürlüğünden:

Müzayede bedeli L	İkraz numarası	Merhunatın cins ve nev'i	Borçlunun ismi
512	1507	Fatih'te Haraççımuhiddin mahallesinde eski Yenişifahane ve yeni Türbei şerif sokağında eski 13, 13 mükerrer 13 mükerrer 13 mükerrer ve yeni 11, 13 numaralı maa bahçe ve oda bir fırının yüz yirmi sekiz hisse itibarile elli beş hissesi.	Nadire H.
580	1515	Ayvansarayda Hoca Ali mahallesinde Hamam sokağında eski ve yeni 43, 45 numaralı bir hanenin tamamı.	Memduh Ef. Fatma Badi H.
785	1589	Beyoğlun'da Yalıköy mahallesinde Gazi Yunus sokağında eski 31, 33 ve yeni 39 numaralı bir ve ikinci katları harapça bir hanenin tamamı.	Ahmet Zekeriya B.
467	2138	Eyip'te Camiikebir mahallesinde eski Türbe arkası ve yeni Bahariye sokağında eski 5 mükerrer ve yeni 10 numaralı maa bahçe bir hanenin tamamı.	Safinaz, Şaziye, Şahzer Safiye aHnımlarla İsmail Kemalettin B.
1905	2350	Küçük Mustafapaşa'da Mollahüsrev mahallesinde eski Küçük Mustafapaşa ve yeni Ali Efendi sokağında eski 35 mükerrer 35 mükerrer ve yeni 3, 5 kalp numaralı maa bahçe bir hanenin tamamı.	Rıdvan Ef.
255	2480	Üsküdar'da Selâmi Ali Efendi mahallesinde eski Tekkeiçi ve yeni Bahçeçıkmazı sokağında eski 25 mükerrer ve yeni 1—1 numaralı maa bahçe yenice bir hanenin tamamı.	Hüseyin Efendi Mübibe H.
277	2482	Üsküdarda Dürbali mahallesinde Kuşoğlu yokuşu sokağında eski ve yeni 16 numaralı maa bahçe harap bir hanenin tamamı.	Cemal B.
755	2602	Kadıköyün'de Tuğlacı başı mahallesinde Camiişerif sokağında eski 18 ve yeni 38 numaralı maa bahçe yenice bir hanenin tamamı.	Cemile Di yaman H.
335	2660	Hatap kapısında Demirtaş mahallesinde İpçiler caddesinde eski 99, 101 ve yeni 69 numaralı eskice bir dükkânın tamamı.	Mehmet Hüdai Ef.

Yukarda cins ve nev'ile mevkii yazılı olup hizalarında gösterilen fiatlerle talipleri üzerinde bulunan emlâkin kat'î kararlarının çekileceği evvelce ilân edilmiş ise de müzayede bedelleri haddi lâyıkını bulmadığmdan talip olanların ilân tarihinden *otuz bir gün zarfında* satış amirliğine müracaat eylemeleri lüzumu ilân olunur.

ŞEYRİ SEFAİN

Merkez Acentası Galata köprü başında, Beyoğlu 2362 Şube acentesi: Mahmudiye Hanı altında İstanbul 740

Trabzon ikinci postası

[Ankara] vapuru 5 haziran Perşembe akşamı Galata rıhtımından hareketle Zonguldak, İnebolu, Sinop, Samsun, Ünye, Fatsa, Ordu, Giresun, Trabzon, Rize Hopa'ya gidecek ve pazar iskelesile Rize, Sürmene, Of, Trabzon, Polathane, Görele Giresun, Ordu, Fatsa, Samsun, Sinop, İnebolu'ya uğrayarak gelecektir.

İzmir sür'at postası

(GÜLCEMAL) vapuru 6 Haziran cuma 14,30 da Galata Rıhtımından hareketle Cumartesi sabahı İzmir'e gidecek ve pazar İzmir'den 14,30 da hareketle pazartesi sabahı gelecektir. Vapurda mükemmel bir orkestra ve cazbant mevcuttur.

Bartın -Inebolu Postas

HİLÂL

vapuru 5 Haziran **Perşembe** günü akşamı Sirkeci rıhtımından hareketle Ereğli, Zonguldak, Bartın, Cide, İnebolu, İlişi iskelelerine azimet ve avdet edecektir. Yük ve yolcu için Sirkecide yeni handa 1 numrolu acentasına müracaat. Telefonu stanbul 3105

Yelkenci vapurları Karadeniz postası

SAMSUN vapuru 4 Haziran **ÇARŞAMBA** akşamı Sirkeci rıhtımından hareketle Zonguldak, İnebolu, Samsun Ordu, Gireson, Trabzon, Sürmene ve Rize) ye azimet ve avdet edecektir.

Tafsilât için Sirkecide Yelkenci hanında kâin acentesine müracaat. Tel. İstanbul 1515

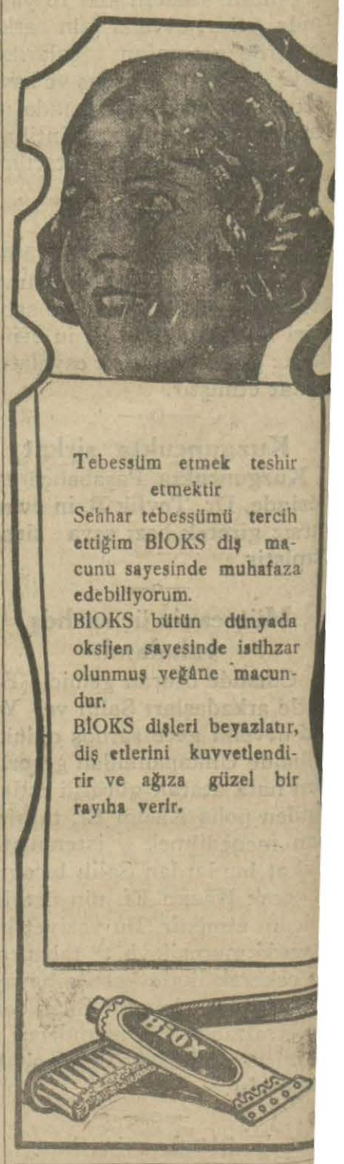

Dr. Horhoru

Beyoğlu Mektep sokak N muayene sabahtan akşama kad

Mes'ul müdürü Burhane