PAZARTESİ
2 HAZİRAN 1930
5 inci sene, No 1546
NUSHASI 5 KURUŞTUR

Milliyet

Başmuharriri: Siirt Mebusu MAHMUT

BUGÜN

2 inci sahifede:
1— Harici ve Son haberler
2— Neron tarihi tefrika
3 üncü sahifede
1— Erka müfettişliği tetkikatını bitirdi ve esas teklifi kabul ettl.
2— Buda tarih oldu
3— Çatalca ainayeti failinin idamı hapse tahvil edildi
4 üncü sahifede:
1— Felek
2— Hikâye
3— Roman

Tağşiş illeti

İktısat Vekâleti, Türk ihracat eşyasının tağşişine mâni olmak için bazı tedbirler ittihazına lüzum görmüştür. Mahsulâtımızın ecnebi memleketlerinde kıymet ve revaç bulmasını temin edecek olan bu karar, iktısadî tedbirlerin en mühimlerinden sayılabilir. Alış veriş ahlâkının henüz kat'i bir surette yerleşemediği bir memlekette devletin umumî menfaati siyanet maksadile millî mahsulâtın haricteki kredisini muhafaza etmeye çalışması tabiî ve zarurî bir keyfiyettir. Şimdilik bazı kalem ihracat eşyasına inhisar eden bu nevi tağşiş meselesi, ümit edelim ki, dahilde ve hariçte sarfolunan bütün mevada teşmil edilmek suretile, iktısat alemimize şâyi bir illetin esasından izalesine muvaffak olunsun.

Kıymetlerin tağşişi içtimaî bir heyetin başlıca hastalıklarından biri telâkki edilebilir. Husuî menfaatı, umumî menfaata tercih etmekten doğan ve nihayet ahlâk zafını ifade eden bu illet, maddî veya manevî saharda karşılıklı emniyetin teessüsüne mâni olur. Halbuki emniyet ve itimat, cemiyet hayatının ilk şartlarındandır. Kanunlar bile en büyük müeyyidelerini bundan alırlar. Bütün muamelelerindeki daima aldatmak ve aldatılmak hissile hareket eden vatandaşların iktısadî faaliyetleri müsbet olmaktan ziyade menfî bir istikamet takip eder. Ticaret mutlaka başkalarının zararına olarak kazanmak demek değildir. Gayri ahlâkî kazanclar, netice itibarile gayri iktısadî kazanclardır ki çok zaman devam edemez. Her kıymet hizatihi nevi ifade ediyorsa, cemiyet içinde ona göre mevki alabilir. Sahte kıymet ve vazifelerin şâyi olduğu bir yerde hakikî medeniyet hayatı teessüs edemez.

Kıymetlerin tağşişi yalnız iktisadî bir illet değil ayni zamanda içtimaî bir mazarrat tahakkul eder. Hakikî kıymet ve ehliyetle görünmiyen her içtimaî âmil, bir nizam ve terakkî vesilesi olmaktan ziyade, sukut ve inhilâl vasıtası olur. Eyi ve kötü malların tefrikinde güçlük çeken bir cemiyet, nihayet eyi ve kötü şahsiyetleri de seçemez. Çünkü tağşişi bir muvaffakıyet vasıtası olarak kullanmağa alışan bir heyet bunu manevî kıymetlere de teşmil etmekten çekinmez. Mağşuş mal olduğu gibi, mağşuş insanlar da vardır. Bunları ayırdetmek ve her birine ancak lâyik olduğu mevkii vermek içtimaî nizam ve istikrar noktai nazarından pek ziyade ehemmiyeti haiz bir noktadır.

Her hangi bir cemiyet, sahte kıymetlerin istismarı ile kolayca kazanmak istiyenlerin azim ve faaliyetlerinin şiddetle önüne geçmelidir. Çünkü bu itiyat memlekette hakikî kıymetlerin taammümüne mâni olmak suretile cemiyeti zayıf düşürebilir. Kuvvetli ve medenî bir cemiyet hayatı, ancak hakikî kıymetlerin vatandaşlar arasında husule getireceği karşılıklı emniyet ve itimat sâyesinde teessüs eder. Bunun için tağşiş illetile yalnız iktısadî münasebetlerimizde değil, içtimaî hayatımızda da mücadele etmek zarureti vardır.

ZEKİ MESUT

Mekteplilerin müsabakası

56 ıncı hafta başladı

56 ıncı hafta başlamıştır.. Gazetemizde çıkan haberlerden en mühimini seçip cumartesi akşamına kadar müsabaka memurluğuna gönderiniz. Neticeler pazar günü neşredilecektir.

Âlî İktısat Meclisi dün açıldı..

Alî iktısat meclisi açıldı ve üç encümen seçildi.

İktısat Vekili Şakir Bey

Tetkik edilecek olan maddeler, tediye mu vazeneleri ve tediyat bilânçosu etrafında alınacak tedbirlerdir.

Ziraî kredi mevzuu etrafında da tetkikat devam ediyor, cumartesi umumî içtima yapılacak

ANKARA, 1 (Telefonla) — Âlî iktısat meclisi beşinci iştima devresi bugün saat 16 da meclis ikinci reis vekili Şakir Bey tarafından açılmıştır. İktısat Vekili Şakir Beyefendinin küşat nutkunu müteakıp Reis ve vekilleri intihabına geçilmiştir. Riyasete Trabzon meb'usu Hasan, reis vekilliğine İzmir meb'usu Celâl Beyler intihap edilmişlerdir. Meclisin ruznamei müzakeratına dahil mevzular etrafında tetkikatta bulunmak üzere üç encümen teşkil edilmiştir. Bu encümenlerden birisi 927 ve 928 senelerinin tediye muvazenelerini tesbit edecek ikincisi ziraî kredi mevzuu etrafında tetki katma devam edecektir. Üçüncüsü de Türk tediyat bilânçosunun mahiyetine göre alınması faydalı görülen tedbirleri tesbit edecektir. Heyeti umumiye içtimaı önümüzdeki cumartesi günü tekrar yapılacaktır.

Gazi Hz.

Cumartesiye İstanbulu tesrif ediyorlar..

ANKARA, 1 (Telefonla) - Gazi Hz. Meclis, yaz tatili kararını verir vermez, şehrimizden İstanbula müteveccihen hareket edeceklerdir. Reisicümhur Hz. nin önümüzdeki Cuma günü Ankaradan müfarakat buyurmaları muhtemeldir.

C. Guro

Bugün şehrimize geliyor.

Maruf Fransız kumandanlarından Ceneral Guro, geçenlerde Parise giden Fransız sefiri Kont dö Şambron ile birlikte bugünkü semplon ekspresile şehrimize gelecek ve askerî merasimle karşılanacaktır.

Fransız cenerali, şehrimizde bulunan erkânı askeriye ve Vali B. karşılıyacaklardır.

Ceneral Guronun refakatinde kâtibi hususî ve yaveri bulunduğu halde Paristen hareket ettiği sefarethaneye bildirlmiştir. Ceneral Hz. bugünü şehrimizde geçirecek ve yarın sefir cenapları ile birlikte Ankaraya hareket edecektir.

Idamları istendi

Gizli cemiyet kurarların muhakemeleri baslıyor

ANKARA, 1 (Telefonla) — Gizli cemiyet teşkili maddesinden maznun Salâhaddin ve arkadaşlarının evrakı ağırceza mahkemesine tevdi olunmuştur. Müddeiumumilik bunların 125 inci madde mucibince idam larını talep etmiştir. Muhakemelerine gelecek hafta başlana caktır.

Şarkta bazı vilâyetlerde ayni mesele ile alâkadar olarak muhakemeleri cereyan eden maznunlar olduğundan bunlarin muhakemelerinin tevhidi lâzım gelip gelmiyeceği muhakeme başladıktan sonra tayin edilecektir.

Şükrü Kaya B.

Dahiliye Vekili Şükrü Kaya Bey bugün şehrimizden Ankaraya hareket edecektir.

Şükrü Kaya Bey, dün akşam üzeri Vilâyete gelerek Vali vekili Muhiddin Beyi ziyaretle Vilâyette geç vakta kadar meşgul olmuştur.

Ayrıca Vali muavini Fazlı Bey ve Mülkiye müfetişleri ile de görüşerek iskân işleri ve diğer teftiş hususatı hakkında izahat almıştır.

A. Rıza Bey

Yeni Polis Müdürü vazifeye başladı..

Yeni Polis müdürü vekili Ali Rıza Bey dün vazifesine başlamıştır. Ali Rıza Bey, akşam üzeri Vilâyeti ziyarete gelen Dahiliye Vekili Şükrü Kaya Beyi ziyaret etmiştir.

A. Rıza B.

Emanette de Vali Vekili Muhiddin Beyin nezdinde Vali muavini Fazlı Polis müdürü vekili Ali Rıza Beyler toplanarak inzıbatî bazı hususat hakkında görüşmüşlerdir.

Sabık Polis müdürü Şerif B. muamelâtın devrile meşgul olmuş ve Vali vekilini ziyaret etmiştir.

Şerif Bey, arkadaşlarına şu vedanameyi tamim etmiştir:

"Aldığım emir üzerine vazifei askeriyeme iltihak ediyorum. İstanbul zabıtası ile beraber bulunduğum üç sene zarfında bilûmum arkadaşlarımın uhdelerine mevdu vazifenin hüsnü ifasında gösterdiği gayret ve fedakârlığa takdiren teşekkür eder ve her umuru hayriyenizde muvaffakiyet dileyerek veda eylerim.»

Dün hapisanenin 1 numaralı koğuşunda yerini alan Haydar Rifat B. hapisaneye girmeden karşıdaki kanapeye oturmuş ve:
— Oh... Hele şöyle yirmi beş günlük bir nefes alalım!.. Demiştir.
İşte resmimiz o anı tespit ediyor.

H. Rifat Bey hapiste

Mahkûm avukat hapse nasıl gelip girdi?..

Ankaradaki muhakemesine "muhafaza altında,, götürülüp götürülmeyeceği bugün taayyün edecek

Hakkındaki mahkümiyet kararı temyiz mahkemesince 25 güne indirelerek tastik edilen Avukat Haydar Rifat Müddei umumiliğe müracaat etmiş ve hakkındaki mahkûmiyet ilamı hapisaneye sevkı sureti le infaz olunmuştur.

25 günlük inameiğâhın kapısı önünde

Haydar Rifat Bey saat 13,30 da hapisaneye giderek müdür Halis Beyi aramış:

—Yok şimdi gelir, bekleyiniz cevabını alınca bir müddet Sultanahmet parkında oturup intizar etmiştir; Haydar Rifat B. bu esnada yanındaki arkadaşına şunları söyliyordu:

— 20 günlük hava alıyorum. Halis Bey hapisaneye geldikten sonra Haydar Rifat Bey tekrar müracaat etmiş, bu sefer de kendisine:

— ilâmınız bize tebliğ edilmedi. Sizi hapisaneye kabul edemeyiz, müddeiumumiliğe müracaat ediniz cevabı verilmiştir.

Bunun üzerine mahkûm adliyeye gitmiş, ilâmat Şefi Hikmet Beye müracaat ederek:

— 20 güne mahkûmum, bu mahkûmiyeti ifa etmek için hapisaneye gitim, ilâmım henüz oraya tebliğ edilmemiş, kabul

(Mamadi beşinci sahifede)

Dün Sarayda akdedilen ilk resmi içtimada..

Dünkü toplanışta neler görüşüldü?..

Beynelmilel havaî turizmin himayesinin teşviki de kongrenin başlıca istekleri arasında bulunuyor.

Dün daimî reis intihabatı da yapıldı ve umumî faaliyet izah edildi

Beynelmilel Turing klüpler ittihadı kongresi dün sabah saat onda Galatasaray lisesi konferans salonunda İsviçre murahhası M. Hennberg'in riyasetinde toplandı. Kongreye (24) millet teşkilâtının 32 mümessili iştirak etmişti. Bu meyanda Türk Turing klübü namına üç murahhas bulunuyordu.

Kongre müzakeratı Fransızca olarak cereyan etmiştir.

Kongrenin mesaisi

Kâtibi umumî M. Düşen, beynelmilel teşkilâtın senelik mesai raporunu okudu. Raporda, Turing klüplerin kararlarını telif ve tatbik etmenin ehemmiyetinden bahsedilerek deniliyor ki:

— Bu mesele pek mühimdir. Çünkü muhtelif federasyonlar mukarreratı arasında aykırılık bulunmaması lâzımdır. Diğer taraftan bunların tatbiki, federasyonların salâhiyetlerini göstermesi itibarile de şayani dikkattir. Lehistan Turing klübü, beynelmilel teşkilâta dahil âzalarım aidatının tezyidini teklif etmektedir. Çekoslovakya Turing klübü 930 heyeti umumiye içtimaının Prag'ta yapılmasını istemişti. Bu talep gelecek sene kongresi için nazarı dikkate alınacaktır. Seyyahîn istatistikleri evvelce yapılan münakaşalar neticesinde makul bir esasın bulunması mümkün olduğu anlaşılmıştır. Her klüp kendi memleketinde ne yapıldığını bildirmelidir. Turizm için yapılan neşriyat masrafının azaltılması da düşünülecektir.

929 heyeti umumiye içtimaında Avrupanın belli başlı yolları hakkında teşkilât arasında teati efkâr edilmesi takarrür etmişti. Fakat bu hususta henüz daimî büroya malûmat gelmemiştir. Avrupanın seyahat yollarını gösteren tarife ve haritaların ihzar ve neşri de temin edilecektir. Muhtelif lisanlarda yazılmış mükâleme kitabı denilen rehberler tertip edilerek seyyahların istifadesi nazarı dikkate alınacaktır.

Muhtelif memleketler arasında pasaportların ilgası şimdiki halde kabil olmuyor. Fakat seyyahların gittikleri yerlerde pasaportlarını muayene işi kolaylaştırılacaktır.,,.

Raporda seyahat propagandalarına ait neşriyatın bir takım teshilâta mazhar olması ve bu yolda yapılan ilânların bazı resimlerden ve nakliyat masarifinden vareste kalması da temenni edildiği gibi şimendifer yollarının haricinde kalan ve görülmek itibarile seyahat noktai nazarından çok mühim olan yerleri seyyahlara göstermek, yani seyahatin yalnız demiryollarına ve civarındaki mevkilere münhasır kalmamasını temin etmek meselesi de mevzuu bahsolmaktadır.

Tayyare yolculuğu

Raporda taayyare yolculuğu hakkında şu mütalea serdedilmektedir:

— 1927 içtimaında havaî turizmin adi br turizm gibi himayesi lâzımgeldiği müdafaa edilmişti. O zamandanberi bu me-

(Mabadi beşinci sahifede)

Murahhaslar Topkapı sarayında

Mehmet Ali mısırda...
Yeni Tarihî tefrikamız
Pek yakında

Reis intihabı dün yapıldı

Hukuk Fakültesi Riyasetine ittifakla Tahir Bey intihap edildi

Tahir Bey

Müddeti biten hukuk fakültesi riyaseti intihabı dün öğleden evvel yapılmıştır.

İntihaba öğleden evvel bütün hukuk fakültesi müderrislerinin reylerini vermelerile başlanmış ve tasnif edilmesi 12 yi bulmuştur. İntihap neticesinde eski reis ceza müderrisi Tahir B. 21 mevcudun itifakile riyasette ipka edilmiştir. Alâkadarlar arasında bu netice büyük bir memnuniyet uyandırmıştır.

İntihap divanda görüşüldükten sonra tastik için Vekâlete gönderilecektir. Başka namzet olmadığı için bu intihabın tastiki zarurî görülmektedir.

«Milliyet»in tarihî tefrikası: 42

NERON

Nakleden: KÂMRAN ŞERİF

– Beni yalnız sen sevdin... Bundanböyle senin yanında yaşayacağımdan emin olabilsem.... »

— Demek benden nefret ediyorlar, öyle mi?...

— Bütün kabileler silâh altı a alınmıştır. Roma kırk sekiz aat içinde seferber olmalı.

— Bütün köleler silâhlanıp ölükler teşkil edecekler..

—Devletin her sınıf halkı is ediğim vergileri verecekler. Vergiler iki kat alınacak..

Birkaç gün, gitikçe artan bir azep içinde bu emirleri tekrar dip durdu. Saray boşanıyordu. ıyan azası artık içtimaa gitmi orlardı. Müstefrişeler çil yavru u gibi dağıldılar, kabileler as er kabul etmediler. Emlâk sa iplerinden hiç biri vergi ver nek istemiyorlardı. İmperato - ın yanında vaktile kendisine üt vermiş olan Egloj ve Alek - andra isminde iki ihtiyar cari eden, azatlıları Faon, Eporus ın, kâtibi Epofroditten, bir de kteden başka kimse kalma ıştı. Genç kadının Kaysere arşı olan aşkı eski hararetini ihyamenen, ne kabalıkları e de cinayetleri emsalsiz, mut ik ve kindarane iptilâya tesir memişti.

Şayani hayret derecede saf kahraman yürekli kadın aşk ın ancak kendini feda için fır ıtlar bekliyor, Nerona daima r ilâh nazari ile bakıyor, du arında imparator şekline giren ı ulü heyetin hayalini, gizli en gizliye taptığı insan sure ndeki ilâhın hayali ile birleş riyordu.

Neron böyle bir ibadetin bü n azamet ve güzelliğini ancak ı korku ve açız günlerinde an yabildi. Akte onun ağzından kan minnet ve sükran sözleri- işittikçe mes'ut ve meyus ı yaşları dökiyordu:

— Beni yalnız sen sevdin. eni anamdan, nişanlımdan, vcemden fazla sevdin. Yalnız n kendi hesabına benden bir y beklemedin, önüne yığdı m servetleri ittin, büyük bir vekkülle, gölgemde yaşamak n başka bir şey düşünmedin. zaklaştığım zaman geri döne ğim saati bekledin!.. İşte şim sana döniyorum, artık sana yıkım!... Bundan böyle senin- başbaşa yaşayabileceğimden nin olabilseydim, ne saltanatı- seveseve feda ederdim!

Vaziyet süratle vahimleşi rdu. Galden, İspanyadan bir- iye gelen sailer kıtaatın Ro a üzerine yürümekte olduk la a dair haberler getiriyorlar- Neron milleti nazarında, Ro da bulunan lejionlar nazarın sakit bir imparatordan başka şey değildi. Böyle olduğu lde ne avam tabakasının, ne asker sınfının kendisinden li başlı bir şikâyeti yoktu. un ne kabahati vardı. Zevke ihsana karşı daima gözlerini ırmuştu!... Yalnız artık ka ktadı vermişti; Roma, değil ik istiyordu. Memleket Ne u düşman addetmiyor, lâ daha o zamandan kendisine k bir yabancı nazarı ile ba ordu. Senato karar verebil k için Gol kıtaatının İtalya girmesini bekliyordu. Preto nler saray hizmetlerinde gev şek davranıyorlardı. Neron sarayında müz'iç bir misafir gibi oturtulıyordu. Epafrodit'le Sporus bir an evvel bir şeye karar vermek icap ettiğini kendisine anlattılar. Ya çıkıp gitmek, ya da ölmek. Vindex ordusu pişdarlarının cebrî yürüyüşle Lom bardiyadan Lotium üzerine yürüdüklerini haber almışlardı. Avam mahallelerinde bu haber şayi olmuştu. Bu insan kütleleri için için kaynıyorlardı. Meydan larda herkes ağzına geleni söyliyor, alabildiğine atıp tutuyordu.

Sporus nihayet:

— Artık vakit geldi... dedi. Bu geceden tezi yok, kaçmalı. Ayışığı azdır, görülmeden Osite gidersin, oradan da gemiye binersin!

Neron haykırdı:

— Kaçmak mı?.... Kaçmak mı... Dünyalar hâkimi adi bir köle gibi, bırnnn... kaçacak öyle mi?.... Evet, saraydan çıkacağım, fakat kaçmak niyeti ile değil! Meseleler arasında tribünde kendimi göstereceğim, ne istediğini bilmiyen bu sersem halka hitap edeceğim. Şarka gideceğimi ilân edeceğim. Orada beni öyle bir saltanat bekliyor ki Roma yanında karınca yuvası kalır!

(Bitmedi)

Türkiye ve Romanya

M. Jean Karp Cenaplarının beyanatı

Geçenlerde Reisicümhur Hz. ne itimatnamesini takdim için Ankaraya giden Romen sefiri M Jean Karp cenaları sefaret ata şemiliteri kumandanı M.Kiriaseco ile birlikte şehrimize gelmiştir.

M. Jean Karp

Sefir cenapları, Ankadaraki büyük imar faliyetini ve terakkiyatı çok hayre ve takdirle karşıladığını söyle miş ve şunları ilâve etmiştir.

— Ankara intibalarım çok mucibi memnuniyettir. Bilhassa Gazi Hazretlerinin çok kudretli şahsiyetlerini yakından görmekle bahtiyarım.

(Türk - Romen) münasebatı çok dostanedir. Tarafeyn Millet Meclislerine tevdi edilmiş bulunan yeni ticaret muahedesi bir kaç güne kadar meriyet mevkiine girmesi muhtemeldir.

Bu, sonuncu itilâftan sonra artık iki memleket arasında hal ledilmemiş hiç bir mesele kalmamış olur.

Ticaret muahedesi, mütekabil menafi esaslarına müstenit olup, en ziyade alâkadar olduğumuz emtia için lâzım gelen gümrük tenzilâtı nazarı dikkate alınmıştır.

İstanbulda bir kaç gün kaldıktan sonra tekrar Ankaraya gideceğim.

HARIÇTEN ALDIĞIMIZ HABERLER

Birlik fikri

M. Venizelosun beyanatı

CALAVRYTA, 31 A.A. — M. Venizelos matbuat mümessillerini nezdine kabul etmiştir. Başvekil gazetecilere beyanatın da Balkan hükûmetleri arasında bir birlik vücude getirilmesi pek ziyade arzu edilecek bir gayei emel olduğunu, fakat bu mefkûrenin bir kaç seneden evvel hakikat şeklini almasına imkân olmadığını söylemiştir. İtalyadan dahi bahseden başvekil M. Mussolininin hakikî bir sulh muhibbi olduğu kanaatinde bulunduğunu kaydetmiş, Yunanistan ile Yugoslavya arasında mevcut olan iyi münasebetlere dikkati celbetmiştir.

Doğru ise..

Hâdise çok mühim..!

PARİS, 31 A. A. — Amerikan gazetelerinden biri Bizerte limanında bir Fransız ve bir İtalyan gemisi arasında bir hâdise çıktığma dair bir haber neşretmiştir. Bahriye nezareti bu hâdise hakkında saat 21 e kadar hiç bir malûmat almadığını beyan etmektedir.

Muhtelit encümende

ANKARA, 1 (Telefonla) — Maliye ve İktısat Encümenlerinden mürekkep Muhtelit encümen bugün geç vakte kadar Devlet Bankası lâyihasını tetkik etti. Tetkikata gece de devam edildi.

Genc ressamlar sergisi

ANKARA, 1 A.A. — Genç ressamlar sergisi bugün saat 16 da Türk ocağında Maarif Vekili Cemal Hüsnü Bey tarafından açılmış ve merasimde meb'uslar [illegible] nı hazır bulunmuştur.

Londra-Ankara

ANKARA, 1 — Fevzi Paşa Diyarbekir hattında demiryolu inşaatına faaliyetle devam ediliyor. Mezkûr hattın 250 nci kilometreden 284 üncü kilometreye kadar olan kısmının inşaatı münakasaya konmuştur.

Kayseri - Ulukışla hattı yapıldıktan sonra Londra - İstanbul, Kahire ekspresinin Ankara - Kayseri tarikile geçmesi muhtemeldir.

Bu hat, bir buçuk sene sonra ikmal edilecektir.

Gelecek seneye kaldı..

ANKARA, 1 — Maliye müfettişleri senelik mutat kongresinde müzakere edilen kazanç, münakasa, müzayede, harcırah kanunları Meclisin gelecek devresine kalmıştır.

Trabzon valisi aleyhinde bir dava

TRABZON, 1 — Vali Aleyhine bir dava açılmıştır. Davacı valinin kendisini tahkir ettiğini iddia ediyor.

Atinada içtima..

ATİNA, 31 — Ankara müzakeratının son safhası hakkında Yunan sefirinden gelen malûmat üzerine buradaki salâhiyettar zevat toplanarak itilâf projesinin 5 inci maddesinin sureti tesbitini tetkik edeceklerdir.

Bundan sonra Ankara Yunan sefirine talimat gönderilecektir. Bu meselede bitarafların oynıyacakları rolün sureti sarihada tayini esaslı bir mesele addedilmektedir.

Cenup gümrükleri

Umum gümrükler müdürü İhsan Rifat B. bir kaç gün sonra Ankaradan şehrimize gelecektir. Mumaileyh burada bir hafta kalacak müteakiben cenup vilâyetlerindeki gümrük idarelerinde bir teftiş seyahatine çıkacaktır.

Danimarka sefiri gidiyor

Danimarka sefiri M. Karlo Oto Mor cenapları dün Ankaradan gelmiştir.

Sefir cenapları, yeni ticaret muahedesinin imzalandığını ve yakında tatbikine başlanacağını ve bir kaç güne kadar Danimarkaya giderek bir ay kaldıktan sonra memleketimize geleceğini söylemiştir.

Karadere ormanları

Karadere ormanları hakkında İngiliz grupu ile yapılan temaslar ancak iktisadî program Meclisten çıktıktan sonra neticelenecektir.

Kıbrısa akın

Ermeni muhacirleri ile bu ada doldurulmaktadır.

Atina, 27 (Milliyet)— Burada şayani dikkat bir propaganda yapılıyor. Ermeniler ve İngiliz memurları tarafından yapılan bu propaganda Kıbrıs adasına muhacir sevketmek için yapılıyor. Kıbrıs adasına ermeni muhaciri götürerek oradaki Rumlara karşı bir nüfus ekseriyeti teşkil etmek istendiğini yazan Yunan gazeteleri bir hayli neşriyatta bulunuyorlar. Bu suretle Kıbrıs Rumlarının Yunanistana iltihak için yaptıkları teşebbüsler akim kalacaktır. Yunanlılar Kıbrısta halkın reyine müracaat edilirse ekseriyetin Yunanistana iltihak taraftarları olduğunu iddia ediyorlar. Halkın reyine müracaat edileceği yoktur. Fakat bu takdirde bile Kıbrısta ekseriyetin Rumlarda olmadığını göstermek için şimdiden hazırlıklar yapılıyor demektir.

Filhakika alâkadarlar Kıbrısa Ermeni muhaciri celbetmek için çalışıldığı hakkındaki haberleri tekzip ettiler. Fakat Yunan gazeteleri bunda ısrar edip duruyorlar. Diğer taraftan Atina gazeteleri Kıbrısta iktısadî vaziyetin fena olduğundan bahsederek Ermenilerin böyle bir muhacerete kalkışması iyi neticeler vermiyeceğini ileri sürüyorlar. Burada Kıbrıs Rumları namına hareket eden bir heyet vardır. Bu heyet de bir beyanname neşrederek Ermenilere bu kabil propagandalara ehemmiyet verilmiyerek Kıbrısa gidilmemesi tavsiye ediliyor. Ermeniler gene işi tekzip ettiler. Meselenin bir hakikati var: Yunan hükûmeti Yunanistandaki Ermeni muhacirlerinin başka bir yere nakli için Cemiyeti akvama müracaat ettiği herkesçe malûmdur. Hatta gösterilecek yere bu Ermenileri meccanen Yunan vapurlarile nakletti receğini, bile vadetmiştir. Fakat bu başka, Kıbrıs adasında bir Ermeni ekseriyeti tesisi başkadır.

İngiliz kabinesinde

LONDRA, 1 A.A. — M. Mac Donaldın işsizlik meselelerı dolayısile karşılaşılan güçlüklerden dolayı kabinesinde bazı değişiklikler yapacağı söyleniyor.

Tahrikât var

Hindiçinide komünist faaliyeti..

PARİS, 31 A.A. — Nazırlar meclisinde M. Pietri komünistlerin Hindi Çinide gösterdikleri faaliyetin şimdiki safhası hakkında izahat vermiş, şimdiye kadar alınan ve bundan sonra alınacak olan tedbirleri bildirmiştir. Meclis, gelecek salı yahut perşembe günü Elysée'de toplanacaktır.

M. Tardieu'nün nutku

DİJON, 1 A.A. — M. Tardieu Dijona gelmiştir. Bu sabah talebe yurdunun ve cerrahlık koğuşunun açılış resmini yaptıktan sonra saat 13 te şerefine verilen ziyafette mühim bir siyasî nutuk söylemiştir. M. Tardieu bu nutkunda Fransada biribirardısıra zuhur eden hükûmet buhranlarını hatırlatmış, radikallerin hükûmete iştirak etmek istememeleri üzerine ister istemez iktidar mevkiini muhafazaya karar verdiğini kaydetmiş, radikallerin sosyalist ve komünist fırkalarile elbirliği ederek kendisine karşı aman vermiyen bir mücadele açmış olduklarını, bu mücadelenin devamı halinde hükûmetin başarmak istediği işleri bozmak ve yıkmak istidadını göstermiş olduğunu söylemiştir. M. Tardieu bu muhalefeti komünist fırkası teşekkül ettikten sonra sosyalist fırkasının iktidar mevkiine geleceğini ümit etmiş olmasına atfeylemiştir.

Fas Sultanı

RABAT, 1 A.A. — Fas sultanı Fransaya gitmek üzre Kazablanka'dan vapura binmiştir.

Belçikada kanal

BRUKSEL, 1 A.A. — Liège - Anvers şehirlerini biribirilerine bağlıyan birinci Albert kanalı açılmıştır.

Bu gördüğünüz adamlar Düseldorf'ta yakalanan canavarın muhtelif resimleridir. En yukarda sağdaki şapkalı resim ise Düseldorf polis müdürünündür

Kızı nasıl boğmuş?..

Ahali canavarı öldürmek istiyor

Berlinden yazılıyor:— Düsel dorfta yakalanan katil hakkında tahkikat ilerledikçe ortaya başka şeyler de çıkıyor. Aylardanberi bir çok kızları öldürmekle maznun olan arabacı Kuerten bir arabaya bindirilerek muhafızlarla birlikte şehrin haricinde ki ormanlıklara götürülmüştür. Orada evvelce öldürüp gömdüğü kızlar kendisinden sorulmuştur. Fakat ehalinin takibinden Kuerten i muhafaza etmek zabıta için pek zor olmuştur. Ehali bu adamı ele geçirip öldürmek istemiş ve:

— Alacağız, öldüreceğiz...! diye bağrışmışlardır. Ormana gelindiği zaman katil kendine kurban ettiği genç bir kızı gömdüğü yeri göstermiştir. Sonra bu menfur cinayeti nasıl yaptığını da anlatarak:

— Kıza, demiştir, yiyecek verdim. Geçen sene ağustosta bir gece ona rast gelmiştim. Kendisile vakit geçirdim. Buraya geldik. Fakat o gece burası kalabalıktı. Bekledim ki herkes dağılsın. Nihayet kimse kalmadı. Ben de kızı boğdum. Sonra bir kazma buldum. Kazdım. Ölüyü gömdüm."

Maria Hahn ismindeki bu kızcağızın ölümü bu suretle artık meydana çıkmıştır. Fakat Kuerten yakalanacağı sıralarda da yeni bir cinayet hazırlamakla meşgul bulunyormuş. Fakat buna imkân bulamamıştır.

İsmet Pş. enstitüsü

ANKARA, 1 — İsmet Paşa kız enstitüsü tarafından hazırlanan sergi 6 haziranda açılacaktır. Sergi üç gün devam edecektir.

Son Haberler

Bursada gazetecilerin muhakemesi..

Müdafaaların tahriren yapılması için muhakeme talik edildi.

BURSA, 1 (Milliyet) — Gazetecilerin muhakemesine bu sabah 10 da başlandı. Evvelâ temyizin nakzettiği ademi tevhit kararının duruşma yapılmadan tevhidine mesağı kanunî olmadığı hakkındaki karar tefhim edildi. Vekil İrfan Emin B. müdafaasma devam ederek "Son Saat", «Akşam» gazetelerinde askerliğe ait sırların ifşası mevzuuna taallûk eden bugünkü müdafaasında kanunî maddeler gösterdi, uzun, mukni, müdellel müdafaatta bulunarak bu noktadan da beraetlerini talep etmiştir.

Bu sırada Emanetin vekili Rami B. kalkarak zaptın yeni harflerle tutulması dolayısile vakit kaybolacağını iddia etmiştir. Avukatların bu hususta müdafaalarının tahriren yapılmasını istemiştir. Müteakiben Müddeiumumî Fahri B. kalktı, ve dedi ki:

— Bizim buradaki vazifemiz herkesin müdafaasını dinlemektir. Binaenaleyh vakit kaybetmek keyfiyeti doğru olmaz. Hatta icap ederse geceleri dahi kendilerini dinleyebiliriz.

İrfan Emin B. ye müdafaanın dikte edilmesi için reis emir verdi. O da:

—Zabıt kâtibi bizim memurumuz mudur ki biz söylemiş olalım, dedi.

Neticede müdafaaların tahriren yapılması için muhakeme 7 haziran cumartesiye talik edildi.

Millî iktısat ve tasarruf

Dün Ankarada Cemiyetin umumî içtimaı yapıldı, neler hazırlanıyor?

ANKARA, 1 A.A. — Millî iktısat ve tasarruf cemiyeti umumî merkezi bugün büyük Millet Meclisi Reisi Kâzım paşa Hazretlerinin riyasetinde toplanmıştır. Heyeti idare cemiyetin kurulduğu günden bugüne kadar olan altı aylık hesabı umumî merkeze vermiştir. Bunun içinde sergi ve sanayi kongresi hesapları da vardır. Merkezi umumî eski hesapları tasdik etmiş ve yeni senenin bütçesini ve geçen senenin ayni olan kadroyu kabul etmiştir. Bir ziraat kongresi hazırlığı için umum, kâtibe salâhiyet verilmiştir. Kongrenin kışa doğru Ankarada toplanması muhtemeldir. Nizamnameye mucibince cemiyetin kuruluş tarihi olan 12 kânunuevvelde tasarruf ve yerli mallar haftası başlar. Cemiyet bu ilk tasarruf ve yerli mallar haftasına şimdiden hazırlanmak için düşündüklerini umumî merkeze bildirmiştir. Her şehirde yerli mallarile süslenen en güzel vitrinin birinci ve ikincisine mükâfat verilmesi halkın hâkem olması ve mükâfat kazanan vitrinlere rey verenler arasında kura çekilerek yerli mallarından hediyeler dağıtılması bu hafta içinde mekteplerde tasarruf ve yerli mallar mevzuu üzerinde tahrir müsabakaları yapılması cemiyetin azasına meccanen dağıtacağı aile hesap defterlerini muntazaman mükâfat tevzii ve bu hususta neşriyat ve propaganda yapılması tasarruf kumbaraları olan çocuklara yerli oyuncaklar verilmesi düşünülmektedir.

Yeni teşkilât

Emniyeti Umumiyede tebeddüller

ANKARA, 1 (Telefonla) — Dahiliye Vekâleti yeni teşkilât kanunu mucibince Emniyeti umumiyede ihdas edilen ikinci şube müdürlüğüne birinci şube müdürü İhsan, üçüncü şube müdürlüğüne beşinci şube müdürü Emin Zeki, beşinci şube müdürlüğüne eski İstanbul polis müdürü Sadettin, polis müfettişliklerine üçüncü ve dördüncü şube müdürleri Hüsnü ve sefer Beyler tayin edilmişlerdir.

Meclisin tatili

ANKARA, 1 (Telefonla) — Meclis yarınki içtimaında tatil kararı verilinciye kadar hergün toplanmağa karar verecektir.

Devlet Bankası ve Tekaüt kanun lâyihalarının perşembe celsesinde müzakereleri ikmal edilemediği takdirde gelecek cumartesi son içtimaı aktedecektir.

Maarif Vekilinin ziyafeti

ANKARA, 1 (Telefonla) — Maarif Vekili bu akşam Ankarapalasta Yunan sefirile mübadele komisyonu âzalarına bir ziyafet vermiştir.

Muhafızgücünün devri senevîsi

ANKARA, 1 (Telefonla) — Muhafızgücü onuncu senei devriyesini bugün samimî bir surette tesit etti. Ve akşam üzeri Ankara caddelerinde bütün âzaları sporkıyafetlerile bir geçit resmi yaptılar. Ve alkışlar topladılar.

Muğlada şiddetli sıcaklar

MUĞLA, 1 A.A. — Şiddetli sıcaklar hüküm sürmektedir. Gölgede 33 ve güneste 50 derece hararet vardır

Iskân teşkilâtı

Yeni kadrolar taayyün etti

ANKARA, 1 (Telefonla) — İskân Umum müdürlüğünün lağvı dolayısile yeni teşkil olunacak müdiriyete U. Müdürlük tasarrüf müdürü Enver B. tayin olunmuştur. Yeni teşkilât için hazırlanıp Vekil Beye verilmiş olan kadro henüz tasdik edilmemiştir. Memurin mümeyyizi Gafur ve Umuru tasarrufiye mümeyyizi Nâzım B.ler yeni teşkilâtta şef olarak çalışacaklardır.

İskân U. Müdür muavini Necip, Aşayir müdürü Sabri Memurin müdürü Nâzmi B. ler yeni kadroda açıkta kalmaktadırlar.

İskânın vilâyetler teşkilâtı, Ankara, İstanbul, İzmir, Samsun, Adana, Diyarbekir, kars, Balıkesirde olmak üzre dokuz mıntakaya ayrılmıştır.

Tağşiş kanunu mecliste

ANKARA, 1 (Telefonla) — Tağşiş kanunu Meclise geldi ve müzakeresine başlandı.

M. Ristin temasları

ANKARA, 1 (Telefonla) — Maliye mütehassısı M. Rist, temaslarına devam etmektedir. Bugün iktisat meclisi kâtibi umumîsile uzun müddet görüştü.

Muhafızgücü yıl dönümü

ANKARA, 1 A.A. — Bugün saat 17 de İstiklâl sahasında muhafızgücünün 8 inci yıldönümü tesit edilmiş ve meb'uslar Büyük Erkânı harbiye ve millî müdafaa vekâleti erkânı ile kulüp murahhasları hazır bulunmuşlar

Fırka müfettişliği tetkikatını bitirdi; teklifi muvafık buldu

Verem!

Fırka müfettişliği tetkikatını bitirdi.

Boşaldığı takdirde Deniz hastanesi en mükemmel yer..

Kasımpaşadaki deniz hastanesi ve müstemilâtının boşaltılması takdirinde burasının Verem veya şehir hastanesi ittihaz hususunda Fırka teşkilâtının harekete geçtiğini kaydetmiştik. Aldığımız malûmata göre bu husustaki teklif Fırka müfettişliğinde tetkik edilmiş ve binanın tahliyesi takdirinde burasının hakikaten mükemmel bir şehir veya verem hastanesi ittihaz olunabileceği neticesine vâsıl olunmuştur. Maamafih müfettişlik bu hususta teşebbüsata geçmeden evvel binanın tahliye edilip edilmiyeceği hususunu bir kerre icabeden makamattan soracaktır. Tahliyesi venkuu takdirinde ise lâzım gelen esaslar teşebbüslere geçilecektir.

Mütehassıslar ne diyorlar?

Diğer taraftan mütehhasis

Vilâyet Sıhhiye Müdürü Ali Rıza Bey

doktorlar bu binanın mükemmel bir verem hastanesi olabileceğinde ittifak etmektedirler.

Bu hususta Hapishanei umumi sertabibi Dr. İbrahim Zati Bey demiştir ki:

— Deniz hastanesi, verem hastanesi olabilir. Mevkii yükseklik ve şimal rüzgârlarına maruz değildir. Rutubetli de değildir. Bir an evvel filiyata geçmeli ve deniz hastanesini, verem hastanesine tahvil etmelidir.»

M. Talât B. ne diyor?..

Vilâyet dispanser sertabibi Mustafa Talât B. de demiştir ki:

"— Deniz hastanesi dahilî teşkilâtı ve mevkii itibarile pek elverişlidir. Yeni bir hastane yapılmıyacak kadar burası verem hastanesi olarak kullanılabilir. Vilâyet verem dispanseri altı senedenberi elîm vak'a ile karşılaştı. Deniz hastanesinin verem hastanesi ittihazındaki mübremiyet ve ehemmiyet her gün yakından görülmektedir."

Sıhhiye müdürü diyor ki

Sıhhiye müdürü Ali Rıza B., görüşünü kısaca söylemiştir:

— Bir verem hastanesi olsun veyahut yeresi olursa olsun. Deniz hastanesi muvafıktır."

HARP MALÛLLERİ

Harp malûllerile şüheda ailesine Haziranın birinde tevziiline karar bulunan, Ziraat Bankasındaki inhisar idarelerinden alınan yüzde ikilerle. Malûl gazi pazarının tasfiyesinden hâsıl olan para henüz tevzi olunmamıştır. Bir kısım malûller bu cemiyete müracaat etmişlerdir. Bunun üzerine cemiyet toplanan makamat nezdinde teşebbüsata girişmiştir.

Liman işleri azaldı..

Son istatistiklere göre İstanbul limanının işleri geçen senenin nisbetle yüzde altmış nisbetinde azalmıştır. Geçenlerde memurlardan bir kısmını tertip ettiğine çıkaran Liman şirketi bedeli de kiralık romörkörleri satmak ve mavnaların işsiz kalmalarını kalafata çekmek suretile tasarruf yapmak niyetindir.

Vilâyette

Maaş

Dünden itibaren tediyata başlandı

Kadrolar kısmen geldi..

Umumî haziran maaşının tediyesine dünden itibaren başlanmıştır. Defterdarlığın yeni sene kadrosu geldiğinden dün Defterdarlık memurları maaşların almışlardır.

Diğer dairelere de kadroları geldikçe maaşları verilecektir. Emanet ve Muhasebei hususiye memurları da maaşlarını almışlardır.

Yollar sür'atle yaptırılıyor

Emanet fen heyeti müdürü Ziya, nezafeti fenniye müdürü Mehmet Ali beyler dün Yalova ya gitmişlerdir.

Yolların süratle tamiri için bazı malzeme de gönderilmiştir

Ekmek narhı

Bu hafta ekmek ve fırancala narhı ipka olunmuştur.

Darülbedayi

Emanet Darülbedayi mürakipleri bugün Ankaraya gidecek lerdir.

Dairelerde devir

Dün malî senenin birinci günü olduğundan dairelerdeki kasalarda mevcut paralar heyetler huzuruda sayılmıştır.

Caddeler sulanacak

Sıcaklar basladığı cihetle cad delerin her gün ve icabında müteaddit defa sulattırılması Emanetten belediye dairelerine tebliğ edilmistir.

Beden terbiyesi

M. Conson dün memleketine gitti

Terbiyei bedeniye mütehassısı M. Conson, ve refikası Mm. Nerman, dün saat 12 de Romanya vapuru ile memleketlerine müteveccihen hareket etmişlerdir. Mütehassıslar, terbiyei bedeniye kursu talebesi ve İstanbulda bulunan jimnastik muallimleri, kurs müdürü Nizameddin B., Selim Sırrı B. ve daha bazı zevat tarafından teşyi olunmuşlardır. Conson, kendisile görüşen muharririmize şunları söylemiştir:

"— Memleketinizden çok derin, tatlı hatıralarla ayrılıyorum. Türkiyede geçirdiğim dört sene, hayatımın en tatlı zamanlarını teşkil etmiştir. Bu hatıralarımı hiç unutamıyacağım. Bu rada, çok müsait, samimî bir muhit, ve samimî mesai arkadaşları arasında çalıştım. Bu türlü mesainin müsbet semereler vereceği şüphesizdir.

Dört senelik müddet zarfında 120 si erkek, 80 i kız olmak üzre 200 muallim yetiştirilmiştir. Talebem, her husustaki kabiliyetleri itibarile cidden şayan takdirdir."

Dönüş !.

Ertuğrul Muhsin Bey ayrılık şayialarına inanmayınız... diyor.

Darülbedayi ile turneye çıkan Ertuğrul Muhsin B. şehrimize dönmüştür. Heyetin diğer azası da yakında geleceklerdir.

Dün kendisile görüşen muharririmize E. Muhsin B. demiştir ki:

— Bu seneki Turne çok iyi geçmiştir. Bütün arkadaşlar bu neticeden memnundur. İstanbul da bir takım manasız dedikodular uyandıran temsillerimiz, Anadolunun, gezdiğimiz her köşesinde ciddî bir alâka uyandırdı.

Bilhassa Ankarada, Eskişehirde, Adanada, Antalyada, Kıbrista çok iyi karşılandık, takdir edildik.

Hazım ve Vasfi Rıza B. lerin bizden ayrıldıkları şayiası doğru değildi. İzmirde bulunan heyet, 6 haziranda İzmirden avdet edecektir".

Idam!

Bu karar verildi fakat hapse tahvil edildi

Çatalca cinayeti muhakemesi dün bitti

Ağırceza mahkemesi dün şayani dikkat bir karar vermiştir.

Çatalça köylerinde oturan Hasan, diğer Hasan, Ali Başo ve Süleyman ayni köyde ikamet eden mübadillerden Şerif Ağanın evine girerek ötedenberi takip ettikleri zevcesi Hava hanımı parasına tamaan öldürmekle maznundurlar.

Görülen muhakemeleri neticesinde heyeti hâkime fili biliştirak yaptıklarını sabit görmüş ve Süleymandan maada 3 maznununun Hava hanımı parasına tamaan katil filinden ekseriyetle idamlarına karar vermiştir. Ancak failin gayri muayyen olması dolayısile idam cezası 10 sene ağır hapis cezasına tahvil edilmiştir. Süleyman ittifakla beraet etmiştir.

Şahitler dinlenecek..

Birinci ceza mahkemesi Sandal Bedestenında İhsan Hanıma ait bir broşun müzayedesine iştirak ederek 16 liraya üzerinde kalması üzerine tediye makbuzunu İhsan H. namına tahrif ederek vezneden 1610 lira almakla maznun Fuat'ın muhakemesine devam olundu.

Bedestan veznedarı Niyazı B. ifadesinde:

— Parayı bu aldı. Para miktarının fazla olması dolayısile nazarı dikkatimi celbetti ve yüzüne baktım onun için şimdi teşhis ediyorum" dedi. Cevahirci Hasan Efendi bir şey bilmediğini, muhasip Avni B. ise:

— Ayetullah ve Ziya Efendilerle İhsan H. ve Fuadin biliştirak bu işi yaptıklarını söylemiş ve Bedestan muamelâtı hakkında malûmat vermiştir. Dava şahit İhsan H. ile Abdurrahman Ziya, Ayetullah Efendilerle ambar memuru Hâmit ve müfettiş Cemil Beylerin celbi için 15 hazirana kaldı.

İrana karşı

Azamî tarifenin tatbikine başlandı

(Türk - İran) Modüs Vendi yani muvakkat ticaret itilâfnamesi müddeti bitmiş ve dünden itibaren İran mevaridatına karşı azamî tarifenin tatbikine başlanmıştır. Geçenlerde müddeti hitam bulan Mısır Modüs vendi, Mısır hükûmetinin, Türkiye emtiasına asgarî tarife tatbikine başlaması üzerine yeniden bilâ müddet temdit olunmuştur.

Bulgaristanla eski gümrük tarifesi esaslarına göre aktedilmiş bulunan muahede yarından itibaren mefsuh olacağı için bu muahedenin temin ettiği istifadeler de ortadan kalkmış olacaktır.

Dünden itibaren zabıtlar mahkemede de yeni harflerle tutulmaya başlandı. Artık arap harfleri bu suretle hiç bir yerde ne vesile ile olursa olsun görülmiyecek oldu.... demektir.

Poliste

Bir hiç için

İki adam yoldan geçerken yaralandı!

Kasımpaşada bir taş muharebesi

Dün gece Galatada İranı Şemşit ile Haydar arasında kavga olmuş ve Haydar sustalı bıçakla Cemşidi omuzundan cerhetmişti. Tabancadan çıkan kurşunlardan bazıları da o civardan geçen Ahmet ve Reşide isabet ederek yaralamıştır.

Kavga buna derler..

Kasımpaşada Piyalede bir mahalle kavgası olmuş 4 erkek, 2 kadın yaralanmıştır.

Polis tahkikatına göre, kavga Piyalede 20 numaralı evde oturan Ömer Efendi ile Şaziye ve Esma Hanımlar arasında başlamış, bahçevan Cemal, sebzeci Hamdi ve Rifat müdahele ve iştirak etmişlerdir. 6 kişinin iştirakile büyüyen kavga dakikalarca devam etmiş, kavgacılar biribirlerini taşlamışlar ve yaralamışlardır.

Bu da başka türlüsü

Şehremininde Kovacı dede sokağında oturan Salim Beyin evi meçhul şahıslar tarafından taşlanmıştır. Polis bunları aramaktadır.

İntihar teşebbüsü

Akasarayda İsmalağa mahallesinde 1 numaralı evde oturan Meliha H. dün gece tentürdiyot içmiş, Haseki hastanesine yatırılmıştır. Kadıncağızın niçin kendini öldürmek istediği anlaşılamamıştır.

Fethiyede çekirge

Fethiyenin Kara pınar mevkiile kaza merkezine üç günlük mesafede bulunan Girdev yaylasında İtalyan çekirgesi zuhur etiği mahallinden bildirilmiştir. İmha tedabiri almmak üzeredir. Bu mahallere haziranda bir muakkıp tayin edilecektir.

Evkaf kanunu

Vekiller heyetine gönderilen bütün kanun lâyihaları Meclise sevkedilmiştir.

Heyeti Vekilede müzakere edilmedik yalnız Evkaf lâyihası ile, bazı Şûrayi Devlet kanunlarına ait tadilât kalmıştır.

Su imtiyazı

Dahiliye Vekâleti Ankara suyunun idaresi hakkında yeni bir lâyiha hazırlanmıştır. Lâyihada imtiyaz usulü kabul edilmiştir.

Teffiz işi kalmadı

Manisada teffiz işleri bitmiştir. Mülkiye müfettişliği üç ay zarfında bütün dosyaları hazırlamıştır.

Eski harfleri okutuyorlarmış

Soma kazasında eski harfleri okutan Asiye ile damadı Kâzım, kızı Ayşe ve çocuklarını bu hocaya gönderen talebe velilerinin muhakemeleri yapılmış Asiye hoca, kızı ve damadı otuzar lira cezayi naktiye talebe velileri de üçer gün hapse mahkûm olmuşlardır.

Yağma yok!

Dün bazı şoförler köprü parası almağa kalkıştılar

Böyle yapanlar hemen haber verilmelidir..

Köprü parasının kalkması üzerine dün köprüden otomobiller ile geçen bazı müşteriler ile şoförler arasında para meselesinden bir takım hâdiseler olmuştur.

Bu şoförler, köprü parası kaldırılmakla beraber, otomobillerin belediye resmi arttığı cihetle, bu zamma mukabil eski köprü parasının kendilerine ait olduğunu iddia etmişler ve hatta bazı müşterilerden 10 kuruş fazla almağa da muvaffak olmuşlardır.

Meseleyi dün bir muharririmiz Vali muavini Fazlı Beyden sormuştur. Fazlı Bey bu husus ta demiştir ki:

"— Kanun, köprüler parasını kaldırmıştır. Binaenaleyh şoförler, zammı ileriye sürerek, böyle bir talepte bulunamazlar. Şayet bulunan olursa bunlar en yakın seyrüsefer memuruna haber verilmelidir."

Tasfiye

Esnaf cemiyetlerinde yeni vaziyetler

Kâtibiumumiler İktısat vekâletince tayin edilecekler

Hükûmet tarafından esnaf işlerinde intizam ve inzıbatı temin için yapılan yeni "Esnaf cemiyetleri nizamnamesi,, dün İstanbul ticaret müdüriyetine tebliğ olunmuştur.

Bu nizamnameye göre, esnaf, san'atleri itibarile alâkadar ve mensup oldukları çemiyetlere girmek ve senelik hüviyet cüzdanı almak mecburiyetindedir. Esnaf cemiyetlerinin kâtibi umumîleri badema İktisat Vekâletince tayin ve tebdil edilecek ve şimdiki kâtibi umumîler Vekâletin tasdikine arzolunacaktır. Bu suretle esaslı bir tasfiye yapılacağı muhakkak görülmektedir.

Bu cemiyetlerin bütçeleri ticaret müdüriyeti tarafından tasdik edilecek ve lüzum görülürse tadilât yapılabilecektir.

Vekâlet, kâtibi umumîlerin maaşlarını, cemiyetlerin malî vaziyetlerine göre takdir ve tesbit edecektir.

Salâhiyettar zevatın tetkikatına nazaran bu maaşların 30-40 lirayı geçmiyeceği anlaşılmaktadır. Şimdiki maaşlar da bu esas dahilinde tenzil olunacaktır.

Evvelce mevcut (56) esnaf cemiyetinden (15) i diğerlerine ilhak ve ilga olunduğu için (41) esnaf cemiyeti kalmıştır. Ticaret müdüriyeti, yeni nizamnamenin tatbiki dolayısile alınacak tedbirler hakkında Şehremanetile temasa başlamıştır. Bugünlerde alâkadarlara tebliğat yapılacak ve buna rağmen cemiyetlere girmeyen esnaf hakkında hükûmetin emirlerine ademi itaat maddesinden takibat icrasına tevessül olunacaktır. Şimdi Cemiyetlere dahil esnafın miktarı (50,000) kadardır. Daha kaydolunması icap edenlerin (30,000) i geçkin bulunduğu tesbit olunmuştur.

Yeni nizamnamenin tatbikatı neticesinde bazı esnaf cemiyetlerindeki usulsüz harekâtın ve israfatın önüne geçileceği anlaşılmıştır.

Tahmil ve tahliye amelesi cemiyetinin idare heyeti intihabatı bu hafta sonunda yapılacaktır.

Rifat Bey

Emniyeti Umumiye Müdürü Vali oluyor

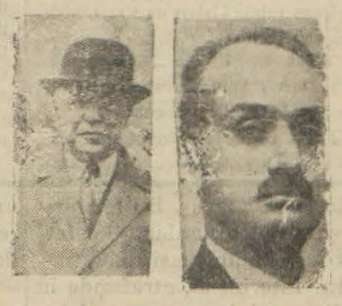

Rifat Bey — Tevfik Hadi B.

Haber aldığımıza göre, emniyeti umumiyeye ait maaşın diğer müdürü umumîler maaşları haddine tenzili hasebile emniyeti umumiye müdürü Rifat Beyin Gazi Ayntap valiliğine ve Gazi Ayintap valisi Talât Beyin Mardin valiliğine, Mardin valisi Tevfik Hadi Beyin de emniyeti umumîye müdürlüğüne ve iskan müdürü umumîsi Haci Mehmet Beyin de Manisa valiliğine tayini takarrür etmiştir.

Teşekkür

Oğlum Ali'nin elim ve nagihanî ufulü dolayısile gerek cenazesine iştirak, gerekse muhtelif suretlerle beyanı taziyet den ehibbai muhteremeye ayrı ayrı arzı şükrana imkân ve kudret bulamıyacağımı lûtfen takdir ve beni mazur görmelerini arz ile cümlesine şükran ve minnetlerimin iblâğına ceridei aliyelerinin tavassutunu rica eylerim efendim.

Nafia sabık müsteşarı **Bürhanettin**

Köprüyü boş, göğüslerini tahsildarların pençesinden azade bulan halk ferah ferah köprüyü geçiyor

Bu da tarih oldu!.

Dün millet göğsünü gere gere köprüden geçiyordu..

Köprü parasından yılanlar ise dün oholsun.. diye beş on defa her vakit tahsildarların avuç açtıkları yerden gelip geçtiler!.

Evvelki gece, tam saat 24 te köprünün son paralı yolcusu elinde kuruşu, ağır ağır geçti. Bu esnada köprünün her iki tarafı bir çok meraklı seyircilerle dolmuştu.

Köprüden parasız geçen ilk adam... Bir gün gelip tarihî kahramanlar arasında ismi anılacak olan bu zat, Tuvan efendi isminde biridir.

Tuvan Ef. hemen her gece Beyoğluna çıkar ve cebindekileri sarfetttikten sonra gece yarısında evine dönermiş.

Evvelki gece, gene böyle yemiş, içmiş, son kalan ihtiyat kuruşu cebinde köprüyü geçmeğe hazırlanıyormuş. Birden hatırlamış ki, bu gece yarısı köprü müruriyesi kalkıyor. Hemen, kırklığı cebine koyup, uzaklaşmış ve köprü için ayırdığı kırk para ile bir bardak buzlu su içtikten sonra köprü başında kemali emniyetle beklemiş.

Vakit, tam gece yarısı.... Tuvan Efendi, tetikte. Şikârının üstüne atılmağa hazırlanan bir şahin gibi bekliyor. Derken, eşref saat geliyor. Son kuruşlarını toplayıp kutularına indiren tahsildarlar meydanı boş bırakıp çekilirken Tuvan Ef. kollarını sallayarak geçiyor.

Köprüye verilen son kuruşun sahibi de Bavazitte oturan çorapcı Nuri Efendidir.

Bu zat, saat 24 den bir iki dakika evvel, köprüye geliyor. Elinde iki yirmilik vardır. İhtiyar bir memur, iskemleye çömelmiş, biraz sonra yerinde yeller esecek saltanatının son dakikalarını yaşadığından gafil gibi görünüyor. Kuruşu uzatan adamın avucunda parlıyan son kuruşu son defa mahzun mahzun süzerek:

— Hadi bakalım.. sen de vir de geç.... diyor.

Seksen beş senelik maceranın son yaprağı evvelki gece, tam gece yarısı işte böyle kapandı.

Dün sabahtan itibaren köprü üstünün manzarası değişmiştir. Artık, tahsilât yok, tahsildar yok.

Tam geçerken cebini yoklayıp ta kuruşu bulamayınca gerisin geri dönme yok.

Kişenin önünde itişip kakışma yok.

— Hey.... kokona... kuruşu ver! diye bağıran yok.

Dün öğle üzeri, tahsildarların bıyıklarını burup âleme meydan okudukları yerde çocuklar çenber çeviriyor, seyyar serbetçiler buzlu limonata satıyorlardı. Bir ihtiyar, elleri cebinde geçerken etrafını süzdü:

— Şu dünya sahi de kimseye kalmıyor. Köprü tahsildarlarına kalmadıktan sonra....

Bir başkası, memnun, müsterih:

— Şükür yetiştirene... hele bugünleri de gördük.

Müruriyenin kalktığını haber alamıyan bir hanımnene kuruşu kime vereceğinde mütehayyir etrafına bakarken, bir ses:

— Hanım, kalktı, kalktı.. nafile zahmet etme.

Kadıncağız farkında değil:

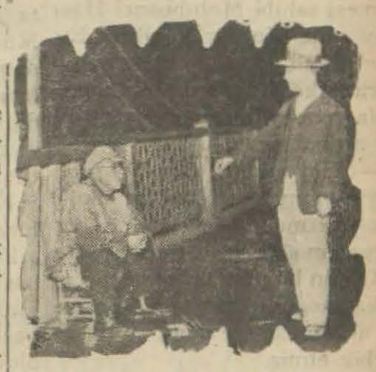

Son huruş veren Nuri Ef.

— Eyvahlar olsun... bafur kalktı ha...

— Bafur değil hanım,. köprü parası..

—Ay, şimdi, ben köprüyü parasız mı geçeceğim?...

Sevinerek giderken arkasından gülüştüler:

— Şimdi vapura bilet alırken anlarsın...

İki sakallı konuşuyorlar:

— Ölümüm hatırıma gelirdi de bu gelmezdi.

Öteki cevap veriyor:

— Kalktığına sevinemedik ki... kalktı derken bindi, birader

— Neyse Beyoğlunda oturanların gene on para istifadeleri var. İstanbul halkı, köprü müruriyesinin kaldırılmasını işte böyle kutluladı.

Kim bilir, belki bir gün yeni doğan çocukların doğum seneleri hesap edilirken:

— Köprü parası kalktığı zaman üç yaşına başmıştı.

Yahut ta münakaşalar yapılacak:

— Â... nasıl olur? Köprü parası daha yeni kalkmıştı.

— Mahmurem, kızamığa tutulduğu gündü. Hiç unutmam, o gece köprüden parasız geçilmişti..

Eğer bir tarih düşürülmek iktıza etse ben şu kıt'yı söylerdim:

Karaköy köprüsü fetholdu bihamdenlillah

930

Köprü parasının kalkması dolayısile dün sabah bazı esnaf önlerinde davul, zurna olduğu halde tezahuratla köprüyü geçmişlerdir.

Köprü gişeleri gece yarısı yıkılıyor

Fikir, Mizah, Edebiyat, San'at

Milliyet

Asrın Umdesi *"Milliyet"* tir.

2 HAZİRAN 1930

İDAREHANE — Ankara caddesi No. 100 Telgraf adresi: Milliyet, Istanbul

Telefon numaraları: İstanbul 3911, 3912, 3913

ABONE ÜCRETLERİ

	Türkiye için	Hariç için
3 aylığı	400 kuruş	800 kuruş
6 „	750 „	1400 „
12 „	1400 „	2700 „

Gelen evrak geri verilmez

Müddeti geçen nushalar 10 kuruştur.

Gazete ve matbaaya ait işler için müdüriyete müracaat edilir.

Gazetemiz ilânların mes'uliyetini kabul etmez.

BUGÜNKÜ HAVA

Dün hararet en çok 24 en az 16 derece idi. Bugün rüzgâr poyraz hava bulutlu olacaktır.

FELEK

Köprü de bir paralık oldu..

Nihayet allah bize bugünleri de gösterdi... köprüden bedava kuş uçmazken şimdi yel gibi geçen geçene... köprü parası kaldırılır kaldırılmaz ilk önce geçen kim olduğuna dair bir çok rivayetler var fakat hakikisi şudur ki: Köprüden ilk bedava geçen meşhur "Salık veren" salnamesi sahibi Muhıbbanci Hacı Bey zade Muhtar Beydir. Bir gün iki eli dolu köprüden geçiyorken köprü parasını dalgınlıkla vermeyi unutmuş ve beriki ler ardından:

— Hey çıkınlı! Sen her gün böyle yapıyorsun, sen de sıkılma yok mu? diye adamcağızı hırpalamışlar..

O gün bu gündür köprü parası kalkarsa ilk önce kendi geçmeye ahtetmiş.. Ve bunu nihayet tatbik etmiş.

Gece tam saat 24 te köprücülerden biri şöyle köprüyü bedava geçenlere baktı ve:

— Hay gidi cesri cedit! Sen de bir paralık oldun! dedi.

Dün köprü adetten daha tenha idi... Bedavalaşınca mı gözden düştü nedir, bilmem geçenler azalmıştı. Karaköy tarafının tam para toplanan yerinde yalın ayak bir çocuk cember çeviriyordu.. O sıralarda yaşlı bir kadın köprüden geçerken para vermek için etekliğinin beline bağladığı torbasına davrandı, ve gözüyle de tahsildarları araştırdı, bunu gören çemberli çocuk hemen:

— Hanım teyze! Para kalktı artık! Bedava koyuveriyorlar! dedi:

Kadın bir türlü inanmaz:

— Haydi oğlum benimle zek lenme! der dururken çocuk yemin ediyordu.

— Hanım teyze Vallahi para sız geçiriyorlar inanmazsan bana bak!

diyor ve cenberini çevirerek sarı tuglalar üzerinde çabuk bir sıçrayışla eski ayakbastı hududunu geçiyordu.

FELEK

Düseldorf cadısı kim?

— Havadisli hikâye —

Düseldorf şehri heyecan için de..

Aylardanberi burada bir veba gibi hüküm süren meşum cadı nihayet yakayı ele verdi..

Yüzlerce polis hafiyesinin, bütün devlet kuvvetinin ellerinden' yakayı sıyırarak kâinatla alay edercesine icrayı mel'anet ve habaset eden bu cadı bu azılı şerir kim miş meğer biliyor musunuz?...

"Kürten„ isminde bir amele!

Kaç tane genç kızı iğfal etmiş.. kaçınım kanına girmiş, sayısını bir Cenabihak bir de Düseldorf Polis müdürü biliyor..

Sakın bu havadisi hikâye sütunlarında görünce ceffel kalem:

— Uydurmasiyon!.. atmasiyon!... Dimeyin.. Vallahi, billâhi, tallahi bunda hilâf yoktur. İnanmazsanız gazetelerin diğer havadis sütunlarına bakın.. Hele Alman gaezteleri bunun büyük puntolarla ilk sahifelerine döşendiler..

Bunların verdikleri malûmata göre "katil 1883 senesinde Mülheimde doğmuştur. Bu adam pek yakınlarda genç bir kıza taarruz ettiğini itiraf eylediği gibi geçen sene ika eylediği cinayetleri de inkâretmemiştir.

Katilin ismi tesadüfen keşfolunmuştur. Genç bir kız bir kız arkaşına yazdığı bir mektupta başından müthiş bir vak'a geçtiğini ve şehrin civarında bir parkta taarruza uğradığını veöldürülmesine ramak kaldığını bildirmiştir. Postacı mektubu yanlış bir adrese vermiştir.

Bunun üzerine mesele anlaşılmış ve taarruza uğrıyan genç kızın verdiği malûmat ve tarifat üzerine Kürten yakalanmıştır. Merkum, kurbanlarının ekserisi genç kız olan Düseldof cinayetlerinin failî olduğunu itiraf etmiştir.„

Vay mel'un vay!..

Vay yezit vay!..

Bir sıçrarsın çekirge! İki sıçrarsın çekirge!..

Sonra işte böyle yakayı ele veririsin!.. Şimdi artık Düseldoftoki genç kızlar enine boyuna dolaşsınlar!. Kendisinden korkmasınlar!...

Çünkü Kürten hapisanede olduğu müddetçe hem canları hem ırzları masumdur..

Katil istintak hâkiminin huzurunda bütün cinayetlerini çatır çatır itiraf ediyor ve diyor ki:

O gün şehir civarında bu genç kıza tesadüf ettim. Çok güzel, çok müstesna bir parça idi. Hemen yanına yaklaştım. Ve kendisile konuşmağa muvaffak oldum. Kız hiç mümanaat göstermedi. Çünkü bende ona fena bir tesir verecek hiç bir hal yoktu. Nihayet yakaladım. Tenha bir park köşesine götürdüm. Sonrabirden bire üzerine çullanarak boğazını sıktım. Kız bağırmak istiyordu, fakat kuvvetli parmaklarım nefes almasına bile meydan vermiyordu. Nihayet arzuma muvaffak oldum. Sonra ne oldu bilmiyorum. Kulağıma bir takım ayak sesleri geldi.. Kızı o halinde bırakarak kaçtım!...„

Meselenin bu kadar olan kısmı çok basittir. Fakat katilin henüz Düseldorf Polis müdüriyetinin eline geçmiyen gizli bir hatıra defteri vardır ki onun bu rada mevzuubahsetmeden geçemiyeceğiz.

İşte o defterden bazı parçalar:

" Ben zavallı bir adamım!.. Dünyada yegâne kusurum köyle kıyıda köşede kalmaktır. Ne yapayım, hayatımda taliimin bir kere bile bana gülümsediğini görmedim. Ve görmiyeceğim de.. Halbuki ben böyle adam mıydım?.. Niçin gazeteler her gün Henri Fordov şundan bundan bahsetsinler de benden bahsetmesinler?..

Niçin?.. Niçin?...

Ben işte o parkta bu genç kıza bu zavallı kıza bu maksatla tecavüz ettim!.. Bu fikirle hainane cinayetimi yapmak teşebbüsünde bulunurdum.

Artık memnunum artık mes'udum...

İşte şimdi bütün gazeteler ilk sahifelerinde hep benden bahsediyorlar, hep benim resmimi basıyorlar..

Yaşasın!..

—Meşhur adam oldum!..

Yaşasın be!..

Düseldorfun en meşhur adamı artık benim!...

Düseldorfun kahrımanı benemi!..

Bundan sonra ölsem de gam yemem!..

Sen de Düseldofun ey hakikî cadısı beni affet!.. Çünkü senin şöhretini çaldım!...

Fakat bu cürmümü idam sehbasının altına gülerek giderken hayatımla ödiyeceğim!..„

* * *

Kürtenin bu satırlarını Düseldorf polisinin ve adliyesinin nazarı dikkatine vazederiz!..

MÜMTAZ FAİK

Şayanı hayret değil

En son modaya muvafık İngiliz kumaşlarından giyinmek ve fabrika fiatına almak isteyen şık zevat, kumaşlarını yalnız Galata'da Karaköy'de Topçular caddesinde Bebek tramvayları durak mahallinde 53 numerolu TAYYİMAN kumaş ticarethanelerinden aldıklarına hayret etmeyiniz.

Talep vukuunda birinci sınıf terzilerde tavsiye edilir.

Muallimler müsabakası

Dört mühim lâyiha.

55 inci hafta 2 inciliğini Darüşşafaka lisesinden 206 M. Vefa Bey kazanmıştır. Yazısı şudur:

Mecliste.. Dört mühim lâyiha

"İktısadî vaziyetimizin ıslah, servet membalarımızın gelirlerini çoğaltmakla mümkün olacaktır. Türkiye bir ziraat memleketidir. servetini işlen kısmının büyük bir yekûnu zıraata sarfedilmektedir. Arazimiz bol, topraklarımız münbit olduğu halde istihsalin fazla olamayışı ziraat vesaitinin pek iptidaî bir şekilde oluşundan ileri geliyor. Ziraat ile meşgul köylümüzün kısmı azamı dededen kalma kara sapanla iş çıkarmağa uğraşıyor. Toprağı lâyiki veçhile süremiyor. Bittabi mahsulünüde o nisbette alıyor. Köylünün vesait ve tohum hususunda çektiği sıkıntı bertaraf edildikten sonra ziraatımızdan daha iyi neticeler bekliyebiliriz. Bugün iyi vesaitle yapılan ziratten alacağımız mahsul Türkiyeyi mükemmel idare ettikten maada ihraca bile kifâyet eder. Hariçten iştira edilecek buharlı sefain üzerinden verginin kalkması tiracet filomuzun çoğalması üzerinde hiç şüphesiz mühim tesir icra edecektir. Devletler arasında muhtelif ticaret itilâflarında aktedildikten sonra malımız daha kolay ihraç edebileceğiz. Suhulet içinde yapılacak ticaret her halde daha müessir neticeler verebilir. Hemen hemen ayni derecede mühim ve yekdiğerine bağlı olan meseleler hakkında olan bu dört lâyiha 55 inci haftanın en mühim haberidir...

Spor

Güreş müsabakaları

Güreş heyetinden:

6 - 6 - 930 Cuma günü C. H. F. Beyoğlu kaza merkezindeki mıntakadman salonunda tecrübeli güreşçiler arasında mühim bir müsabaka yapılacaktır.

1 — Klüpler müsabıkların isim ve sicil numaralarını muhtevi cetvelleri müsabakadan evvel göndermelidirler.

2 — Baş hakem Ahmet Fetkeri Beydir. Hakemler: İsmail Hakkı, Dürrü, Seyfi, Kemal, Fuat, Raşit Beylerdir.

3 — Tartı on ikiden ikiye kadardır. Müsabaka tam saat ikide başlıyacaktır.

4 — Müddetinden sonra gelenler müsabakaya giremezler.

İstanbul Boks heyetinden:

İstanbul birincilikleri 27 Haziran 930 da Beşiktaş kulübünde icra edilecektir.

Mıntakamızdaki amatör boksörlerden birincilik müsabakalarına girmek stiyenlerin 23 Haziran akşamına kadar Eminönü, Rıhtım Han,No 9 a müracaatle isimlerini ve kilolarını kaydettirmeleri lâzımdır.

Bu tarihe kadar isimlerini kaydettirmemiş olanlar müsabakalara dahil olmak hakkını kaybedeceklerdir.

İstanbul ikinci icra dairesinden;

İstanbul otomobil Türk anonim şirketine medyun bulunan Sinan ağanın tahtı hacze alınan muhtelif sandalyaları ile muhtelif masaları konsol şeklinde tezgâh kahveciye mahsus su kazanı 5 haziran 930 tarihine müsaeif perşembe günü saat on altıda Taksim merkez garajında bilmüzayede satılacağından talip olanlar yevmi mezkûrde ve vakti muayyende 930-961 dosya numarasıyle mahallinde hazır bulunacak memuruna müracaat eylemeleri ilân olunur.

Beykoz sulh hakimliğinden:

Bir deynin temini istifası zımnında tahtı hacze alınan bir çift tosun ile üç res beygir 8 haziran 930 tarihine müsadif Pazar günü saat onda Üsküdar Atpazarında bilmüzayede satılacağından talip olanların yevmi mezkûrda mahallinde bulunacak memuruna müracaat etmeleri ilân olunur.

"Milliyet" in eğlenceleri

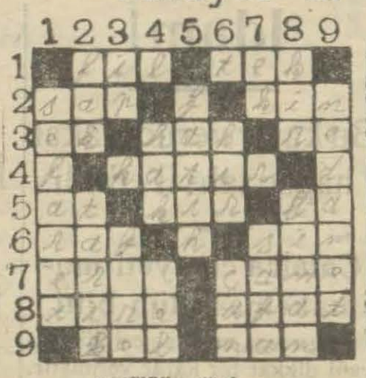

Bugünkü yeni bilmecemiz

SOLDAN SAĞA:

1 — En büyük hayvan (3). Çift değil (3).
3: Kulp (3). Garaz (3).
3 Yama (2. Adalet (3). Nota (2)
4: Anası eşek, babası at (5).
5: Beygir (2). Pis (3). Nota (2).
6: Etajer (3). Gümüş (3).
7: Bir nevi meyva (4).Kostüm(4
8: İplik (4.) Afetler (4).
9: Saçsız (3). Ekmek (3.

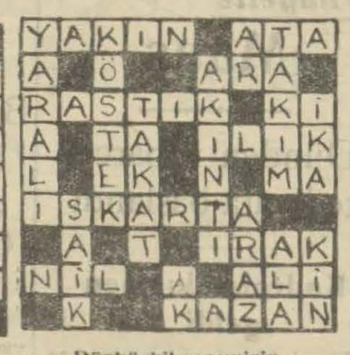

Dünkü bilmecemizin halledilmiş şekli

YAKARDAN AŞAĞI:

1: Elçilik (7).
2: Kapan (3). Meşhur Endülüs Emiri (5).
3: Sicimin kalını (2). Açık (4).
4: Hakikat (3).
5: Fetheden (5).
6: Pis (3). Ruh (3).
7: Yama (2). Berraklık (4).
8: Temiz değil (3.) Vapurların barındığı yer (5).
9: Pişmanlık (6).

Bu akşam ELHAMRA SİNEMASI ESTER RALSTON un temsili YARIM EVLİLER sesli şarkılı ve danslı filmini takdim edecektir. Ayrıca senenin en muazzam ve en heyecanlı temaşası olarak Romanyalı viyolonist GOULESCO ile Budapeşte'deki Palas'ın Macar dansözlerinin temsili **MACAR HAVALARI** filmile sesli ve şarkılı 5 Music Hall varyete numerosunu gösterecektir.

Hamiş: Bu akşamdan itibaren her gün matine ve suvarede muhterem temaşakirana nefis dondurmalar meccanen tevzi edilecektir.

Fiatlarını 25 40 ve 65 kuruşa tenzil etmiş olan MELEK SİNEMASI önümüzdeki Çarşamba akşamından itibaren KLİVE BRUK un temsili PARİS MODASI ve tekrar tekrar iraesi arzu olunan ALJOLSON un temsili CAZ MUGANNİSİ filmlerini takdim edecektir.

ANADOLU

SIGORTA ŞIRKETI

Türkiye İş Bankası tarafından teşkil edilmiştir

Yangın - Hayat - Nakliye - Kaza - Otomobil - mes'uliyeti maliye Sigortalarını kabul eder.

Adres: 4 üncü Vakıf han İstanbul

Telefon: İstanbul — 531 Telgraf: İmtiyaz

Yüksek mühendis mektebi

Mübayaat komisyonundan:

Erzakın cinsi	Mıkdarı		Münakasanın tarzı	Münakasanın tarihi	saati
Sade yağ	4500	K.	Kapalı zarf	23 6 930 Pazartesi	14
Yumurta	50000	adet	„	„ „	14,30
Soğan	2000	K.	„	„ „	14,30
Patates	8500	K.	„	„ „	14,30
Zeytin yağı	1500	K.	„	„ „	15
Sabun	2000	K.	„	„ „	15
Zeytin danesi	250	K.	„	„ „	15
Beyaz peynir	1300	K.	„	24 6 930 Salı	14
Kaşar peyniri	1200	K.	„	„ „	14
Pirinç	8000	K.	„	„ „	14,30
Ekmek	61000	K.	„	„ „	15
Şeker	4500	K.	Aleni münakasa	25 6 930 Çarşamba	14
Süt	2500	K.	„	„ „	15
Kâse yoğurtu	2000	adet	„	„ „	15
Un	1800	K.	„	„ „	15,30
Makarna	1500	K.	„	„ „	15,30
Şehriye	300	K.	„	„ „	15,30
İrmik	300	K.	„	„ „	15,30
Çalı fasulya kuru	3500	K.	„	„ „	16
Barbunya fasulye kuru	1000	K.	„	„ „	16
Yeşil mercimek kuru	1300	K.	„	„ „	16
Nuhut	2000	K.		„ „	16

Yüksek mühendis mektebinin Mayıs 931 gayesine kadar ihtiyacı olan yukarda cins ve mıkdarları yazılı erzak münakasaya vazedilmiştir. Hizalarında muharrer tarih ye günlerde münakasaları icra edileceğinden taliplerin bu baptaki şeraiti anlamak için mektep idaresine müracaat ve yemi münakasadan evvel yüzde yedi buçuk teminat akçelerini mektep veznesine tavdi etmeleri ilân olunur.

ANKARA (AYDIN) OTELİ

Mes'ul Müdür; İstanbul sabık İskenderiye otelcisi, İbrahim Etem

Asrî banyo ve hususî daireler

İstirahati fevkalâde ve hakiki ucuzluk daimî ve hususî doktoru vardır.

Telefon (Ankara) 1150

Bugün..

Fırka dispanseri..

Beyoğlu Halk fırkası dispanserinin bugünkü muayene saatleri cedveli berveçhi atidir:

Saat	Hastalık	Doktorlar
10-12	Nisaiye	Nuri Süleyman Bey
10-12	Dahiliye	Gülbenkyan Bey
12-3	Hariciye	Süreyya Kadri Bey
1-2	Etfal	Tiveryüs Bey
2-3	Dahiliye	Piyer Taşo Bey
2-3	Hariciye	Operatör Tevfik Ömer Bey
3-4	Cildiye	Rifat Salih Bey
4-6	Ayniye	Münir Bey

Diş hastalıkları Ubeydullah Sâmil Bey

İstanbul asliye mahkemesi ikinci hukuk dairesinden:

Burgazadasında Manastır caddesinde 11-17 atik ve cedit numaralı hanede mukim Yorgi ef. ve hemşireleri Marika ve Katina hanımlar vekili avukat Diyamandi efendinin Burgazadasında mukim küçük Beryandros ve Vasilin peder ve velileri Panayot Manavin aleyhine ikame eylediği tashihi kayıt davasından dolayı müddeaaleyh namına yazılı olan istit'a mumaileyhin mahallî ikametinin mechuliyetine binaen veçhi kanuni dairesinde tebliğ olunduğu halde müddeti zarfında cevap vermediğinden hukuk usulü muhakemeleri kanununun 401 inci maddesine tevfikan hakkında muamelesiz giyap kararı bilittihaz yevmi tahkik 3 temmuz 930 perşembe günü saat onüç buçuğa tayin edilerek yazılan giyap kararı mahkeme divanhanesine talik edilmiş ve yine kanunu mezkûrun 141 inci maddesine tevfikan ilânen tebliği karargir olmuş olduğundan işbu tayin olunan günde mumaileyhin mahkemeye gelmediği ve ya bir vekil kanuni göndermediği takdirde hakkında muameleyi giyabiyyeye devam olunacağı tebliğat makamına kaim olmak üzere ilân olunur.

"Milliyet„ in edebî romanı: 109

DÜĞÜN GECESİ

Bürhan Cahit

Hâle sesinin ahengini değiştirdi:

— Cevdet Beyefendi, dedi. Mektubunuzu def'alarca okudum ve... fikrinizi esas itibarile kabul ettim. Yalnız...

— Evet Hanımefendi.

— Muhitin dedi kodularına telâkkilerine bir kıymet vermemekle beraber bazı noktalardan ihtiyatlı olmak mecburiyetini hissediyorum.

— Ne gibi hanımefendi.

— İzah edeceğim efendim. Bir kere sizin vaziyetiniz.. Evlisiniz. Çocuklarınız var. Ben hayatınıza karışınca onlar ıztırap çekecekler.

Cevdet Bey atıldı:

— Onlar benimle meşgul olmazlar ki hanımefendi. mazlardı.. Siz hep müstakil, serbest yaşıyordunuz. Şüphesiz bir çok kadınlarla vakit geçiriyordunuz. Fakat şekil böyle degildi. Vaziyetiniz tamamile bir başka kadınla beraber görününce... Anlıyorsunuz ya... Bunun için ben şöyle bir çare düşündüm. Benim kendime ait bir evim olur ve siz bu evin bir misafiri olarak bulunursunuz.

— Nasıl emrederseniz hanım efendi.

— Sonra muhitimizi, dostlarımızı intihap etmek meselesini bana bırakırsınız.. Bunu şu maksatla ayırıp söyliyorum.Bu şekilde rabıtalarla kurulmuş yuvaların hakikî dostları az olur. Buna mukabil münasebetlerden bir çok şeyler memul eden sanlar pek çoktur. Bu biribirinin zıddı cereyanları keşfetmek için kadın hissi daha mahirdir. İsterim ki, etrafımda beni bilen ve iyi tanıyan az, fakat konuşabilir, ariyerpanse sahibi olmıyan dostlar bulunsun.

— Hakkınız var hanımefendi, arzu ettiğiniz gibi...

— Diğer noktaları size bırakıyorum. İstikbal için de bir şey söylemiyorum. Ben hayatı daha ilk adımda zedelenmiş bir kadınım. Kalbim o kadar kırık ki! Kendimi cereyana bıraktım. Ve bu son kararımda da yalnız sizin samimiyetinize ve mertliğinize güveniyorum. Artık atî için ne diyebilirim.

Genç kadın gayri ihtiyarî dolan gözlerini kapadı. Cevdet B. çok müteessir olmuştu. Uzun bir sükût bu teessürü büyüttü.

Cevdet Bey hem seviniyor, hem de Hâlenin ilk defa gördüğü bu ıztırabına müteessir oluyordu.

Genç kadın hislerine hâkim olmağa çalışıyordu. Gözlerine nerkise benziyen bebekleri hare hare olmuştu. Yavaşça mırıldandı:

— Hayata hiç bir zaman emniyetle sarılmak mümkün değildir ki... Rüzgâr gibidir. Ne tutulur, ne tutunulur...

Cevdet B. sahnenin ulviyetinden bir şey söyliyemiyordu. Genç kadının derin bir ruh buhranı geçirdiği belli idi. Bu sırada ters bir hareket fena bir cümle, çirkin bir lâtife bu kıvamma gelmiş vaziyeti berbat edebilirdi.

Ve Cevdet Beyin sükûtü genç kadına hulûl etmek için en makul bir hareketti. Hâle düştüğü dalgınlıktan yavaş yavaş kurtuldu. Ve karşısında hislerine hürmet eden bir dost bulunduğundan emin olarak adeta dertleşir gibi lâkırdıya başladı:

—Biliyor musunuz kadın doğduğuma ne kadar müteessirim Cevdet Bey. Hayatıma istediğim gibi hükmedememek ne büyük ıstırabım...

Bu şikâyet pek belli idi ki, genç kadının ruhundan sızıp geliyordu.

Hâle tedbirli, zeki bir kadındı. Kalbine ve hayatına ait şikâyetlere karşısındaki adamın muhatap olmıyacağını takdir ederdi. Ne olursa olsun bu adam ondan zevk, sevinç, şetaret bekliyordu.. Ne eksiği vardı ki. Evli idi, çocukları vardı. Parası vardı. Muntazam bir adamdı. Kendisine yaklaşmak isteyişindeki maksat her halde bir hayır işlemek, ona yaranmak için değildi. Dört başı mamur olan bu adam da diğerleri gibi kendisine tasarruf etmek ve etinin, renginin, hareketinin zevkini almak istiyordu.

Genç kadın o kadar samimî itiraflara, şikâyetlere başlamışken birdenbire dimağında açılan bu hakikat köşesi ona vaziyetini ihtar etti. Sesini ve tavrunu değiştirmeğe çalışarak mevzua avdet etti:

— Siz, Cevdet Bey, o mektubunuzu yazdıktan sonra fikrinizde, kararınızda bir tebeddül oldu mu?

— Hayır hanımefendi.

— Şu halde demin izah ettiğim iki onktayı nazarı dikkate almanız şartile fikrinizi ben de kabul ediyorum.

Cevdet Beyin ne zamandan beri beklediği cevap nihayet Hâlenin kuru ve gergin dudaklarından soluk ve kıvrık yaprak lar gibi dökülüvermişti.

Genç kadının bu muvafakat cevabını ne derin ruh buhranları neticesinde verdiği her halinden belli idi, Fakat Cevdet Bey onu incitmeden bu cevabı alabildiğine gene memnundu. İbadet eder gibi büyük bir hürmet le başını eğdi:

— Çok teşekkür ederim hanımefendi.

Ve başını eğip gözlerinin hareketini göstermiyen kadının kızardığını görerek ilâve etti:

— Hayatınıza istediğinz gibi hâkim olacaksınız. Size tabi olacak benim. Meşgaleniz arasında bana ayıracağınız küçük zaman ömrümün en kıymetli parçası olacaktır.

Mükâlemenin resmî safhası bin müşkülât ile neticelenmisti.

Cevdet Bey, Galata piyasasında Ahmet Sami Beyle karşılıklı şerefini ve haysiyetini müzayedeye çıkardıkları genç kadının bu asil ve nezih vaziyeti karşısında o kadar nadim ve mahcup kalmıştı ki, Hâlenin bir gün gelip bunları işiteceğini tasavvur ederek şimdiden sıkılmağa başladı.

Maamafih bütün bu çirkin hareketlere sebep olan gene Ahmet Sami idi. O bizzat Hâlenin köşküne gidip kendisine bu binlerce lira üzerinden yürütülen teklifleri yaptığını herkese yaymıştı.

Fakat artık bunlarla meşgul olmağa lüzum yoktu. Genç kadın hükmünü vermişti. Cevdet Bey onun yüksek asaleti karşısında bütün fedakârlığını yapmağa bir anda karar verdi. Herkesin o kadar maddî telâkki ettiği Ahmet Saminin bile yanına yaklaşırken çek cüzdanını cebine koyduğu genç kadın hayatına ait o büyük hükmü verirken

H. Rifat Bey hapiste

(Birinci sahifeden mabat)

etmediler, size müracaat ediyorum demiştir.

İlâmat müddeiumumisi Hikmet Bey ilâma ait kayıt muamelesini ikmal ederek kapı altı jandarma karakoluna teslim etmiştir.

Jandarmalar Haydar Rifat Beyin bileklerine gelepçe takmaya lüzum görmemişler ve kendisini derhal hapisaneye sevketmişlerdir.

Mahkûm avukat hapisaneye teslim edilirken yanında avukatı İsmail Hakkı Bey bulunuyordu.

Haydar Rifat Beyin jandarma muhafazası altında hapisaneye geldiğini gören ve hapisane civarındaki kahvelerde oturan halk derhal yerlerinden kalkarak mumaileyhi seyretmek için arkasından ilerlemişler ise de jandarma tarafından dağıtılmışlardır.

Haydar Rifat B. bu sırada resmini alan gazetecilere gülerek:

— Bu da bir hatıra olur demiş ve yakındaki avukatına ilâve etmiştir:

— Hükmükader değil mi?

Birinci koğuşta.

Haydar Rifat Bey hapisanede birinci koğuşa konulmuştur. Bu koğuşta istiklâl mahkemesi mahkûmlarından Lisanettin Beyle sabık merkez kumandanı Saffet Bey ve tarikati salâhiyeci mahkûmlar bulunmaktadır.

Haydar Rifat B. ne diyor?..

Haydar Rifat B. yarın hapisane hastanesine yerleştirilecektir.

Haydar Rifat B. adliyeye gelmek üzre hazırlanırken kendisini gören bir muharririmize şu beyanatta bulunmuştur:

— Şimdi tevkifhaneye gidiyorum.

Şimdi hasta bulunuyorum. Kanun bana herhangi bir hastanede tedavi edilmek hakkını verdiği halde bu hakkımdan istifadeye lüzum görmiyor ve hapisaneye gidiyorum. Yarın Ankara da devam edilecek olan muhakemeye bu vaziyet tahtında bittabi gidemiyeceğim."

Raporda ne deniyor?

Haydar Rifat Beyi hastalığı dolayısile verdiği istida üzerine muayene eden tabibi adlî Enver B. raporunu M. umumiliğe vermişti. Öğrendiğimize göre bu raporda "hapisanei umumî hastanesinde tahtı tedaviye alınmak şartile hastalığı hapsine mâni değildir" denilmektedir.

Tasdik edildi

Diğer taraftan Meclisi Tıbbı adlî Ankara asliye mahkemesinde rüyet olunan Mahmut Esat H. Rifat Beyler davasında Haydar Rifat B. tarafından yollanan ve hastalığını müş'ir Dr. Vasil imzalı raporu tastik etmişitr.

Ayni zamanda Haydar Rifat Beyin vekilleri müddeiumumîliğe bir istida vererek müvekkillerinin cezasının 4 ay bir müddetle tehirini istemişlerdi. Müddei umumilikce bu talep reddedilmiş ve mahkûmiyet ilâmlarının tenfizi için verilen 3 günlük müsaadenin hususî işlerini teşviye için kâfi olduğuna karar vermiştir.

Bugünkü muhakeme

Bugün Ankarada Mahmut Esat B. tarafından açılan davaya devam olunacaktır. Halbuki H. Rifat B. mahpus bulunmaktadır. Maamafih alâkadar hukukcular maznunun istiçvabı yapıldığı için duruşmaya giyabında devam olunabileceği mütaleasındadırlar.

ANKARA, 1 (Telefonla) - Asliye ceza mahkemesi bugünkü celsesinde maznun Haydar Rifat Beyin tahtelhıfız celbi lâzım gelip gelmiyeceğine karar verecektir. Bu karara intizaren yarın muhakeme devam edemiyecektir.

Dünkü toplanısta neler görüsüldü

(Birinci sahifeden mabat)

sele müteaddit defalar müzakere olunmuş ve beynelmilel havaî turizm hatlarının tesisi gittikçe artan bir ihtiyaç olduğu sabit olmuştur.

Bir çok turing klüpler ve otomobilciler cemiyeti bu hususta teşebüsatta bulunmuşlardır. Bazı turing klüpler, tayyare seyahatlerinde kıymetli malûmat vermek suretile yardım etmişlerdir. Havaî turizmin mütemadiyen artması bu seyahatlerin küçük bir teşvik ile büyük bir inkişaf alacağını gösteriyor.

Binaenaleyh (A. İ. T.) teşkilâtı kongresinin bu hususta kat'î bir hattı hareket ittihaz etmesini ve icap eden teşkilâtın yapılmasını teklif ederiz."

Raporda tayyare meydanları, tayyare klüpleri tesisi ile tayyare yolları ve inilecek mahalleri hakkında mütekabilen malûmat itası da mevzuu bahistir.

Kâtibi umumîliğin raporu ittifakla tasvip edilmiştir.

O mesele Pariste görüşülecek

Tayyare seyahatleri hakkındaki teşebbüslerin tesrii için âzadan biri tarafından vâki olan teklif üzerine reis bu meselenin yakında Pariste aktedilecek içtimada intaç olunacağını ve şimdilik müzakeresine lüzum olmadığını beyan etmiş ve tayyareler maddesinin müzakeresi tehir olunmuştur.

1930 senesi için beynelmilel teşkilât riyasetine şimdiki reis M. Henneberg ipkaen intihap olunmuştur.

Gelecek sene kongrenin Prag'ta akti kararlaştırılmıştır.

Teşkilât muhasibi mes'ulü tarafından okuanan (1930) bütçesi aynen kabuledilmiştir.

Yollar ve haritaları

Müzakere edilen maddeler meyanında bilhassa Turing klüplerin hazırlıyacakları yollar haritaları ve umumiyetle münakalât işlerine ehemmiyet verilmiş ve Türk Turing klübünün bu yolda vücude getirdiği eserler şayanı takdir görülmüştür. Türk Turing klübü namına memleketimizde Turizm teşkilâtı vesait ve teshilâtı hakkında irat edilen nutuk alkışlarla karşılanmıştır. Triptik usulünün şümullü surette tatbiki, reber ve yol haritalarında meşhur yerlerin herkes tarafından kolaylıkla okunacak harflerle gösterilmesi, tamirde olan yolların vaktinde seyyahlara bildirilmesi, seyyahlara mahsus mükâleme kitaplarının bütün Turing klüpler tarafından hazırlanarak teşkilât merkezinin bulunduğu Brükselde tabettirilmesi de takarrür etmiştir.

Bugünkü içtima..

İçtima sonunda bugün sabah ve öğleden sonra olmak üzre iki celse aktedilerek müzakerata devam edilmesi muvafık görülmüştür.

Dünkü ziyaretler

Kongre âzaları refikalarile birlikte saat on dört buçukta âsârı atika müzesile Topkapı sarayini ziyaret etmişlerdir.

Müteakiben Üsküdar, Haydarpaşa, Kadıköy ve Moda önünden geçilmek suretile Adalara hususî bir vapurla gidilerek bir deniz tenezzühü yapılmış ve saat (20) de Büyükadada Yatklüp'te kongre âzası şerefine cemiyeti belediye âzası tarafından bir ziyafet verilmiştir. Saat yirmi ikide Yatklüpte bir resmi kabul yapılmış ve saat yirmi dörtte hareket edilerek Perapalâsa avdet olunmuştur.

Kongre murahhasları yarın Yalovayi ziyaret edecekler ve Çarşamba günü kongrenin son celsesi aktedilecektir.

Ticaret Odası..

İstanbul Ticaret Odası, beynelmilel Ticaret Odaları teşkilâtında bir Türk millî komitesi bulundurulması için İktisat Vekâleti nezdinde teşebbüsatta bulunmuştur.

Oda, beynelmilel tabirat ticariye komisyonu tarafından (c. A. f.) namı verilen sif mukaveleleri (yani malları teslim şeraiti) hakkında sorulan sualllere cevap vermeği salâhiyeti haricinde görerek Vekâlete bildirmiştir.

OKSIMENTOL (PERODEN) Öksürük-Boğaz hastalıklarında. VELUTA SABUNU en sıhî dir KEFALJIN baş, diş ve her türlü ağrılara karşı.

VEREMLİLERE, SIRACALILARA, UZVIET VE KEMIK ZAYIFLIKLARINA, HAMILE VE SÜT VIREN KADINLARA, ÇOCUKLARIN BÜYÜMESİNE, KEMIK KIRIKLIKLARINA, HASTALIKDAN KALKANLARA.

TRIKALSIN MUKAVVI

DOKTORLARA SORUNUZ SAF TRIKALSIN KOMPRİME, KAŞE, TOZ VE GRANÜLE Günde 3 adet yahut 3 kaşık Çocuklara nısıf.

INKIBAZ MİRATON PASTİLLERİ CHATEL-GUYON menba'nın tabii emsalidir Latif ve Hoş bir müteyyidir

ŞEYRİ SEFAİN

Merkez Acentası; Galata köprü başında, Beyoğlu 2362 Şube acentesi: Mahmudiye Hanı altında İstanbul 740

Mudanya postası

Cuma, Pazar, Slalı, Çarşamba günleri idare rıhtımından 9 da kalkar.

Ayvalık sür'at postası

(Mersin) vapuru 3 Haziran Salı 17 de Sirkeci rıhtımından hareketle Gelibolu, Çanakkale, Küçükkuyu, Edremit Burhaniye, Ayvalığa gidecek ve dönüşte mezkûr iskelelerle birlikte Altunoluğa uğrayarak gelecektir.

Gelibolu için yalnız yulcu alınır yük alınmaz.

İzmir - Mersin sür'at postasına

(Mahmut Şevket Paşa) vapuru 3 Haziran salı 12 de Galata rıhtımından hareketle Çarşamba sabahı İzmire gidecek akşamı İzmirden hareketle Antalya, Alaiye, Mersine gidecek ve Taşucu, Anamor, Alaiye, Antalya, Kuşadası, İzmire uğrayarak gelecektir.

NAİM VAPURLARI

İzmir Postası

Seri, lüks ve muntazam ADNAN vapuru Haziranın 2 inci pazartesi günü 16 da Galata rıhtımından hareketle (İzmire) ve Çarşamba günü İzmirden İstanbula hareket eder.

Galata gümrük karşısında Site Fransez hanında 12numarada Umumi acantalığına müracaat. Telefon Beyoğlu: 1041

Yelkenci vapurları Karadeniz postası

Anadolu vapuru 2 Haziran Pazartesi günü akşamı 6da Sirkeci rıhtımından hareketle doğru [Zonguldak, İnebolu, Gerze, Samsun, Ordu, Giresun, Vakfıkebir, Trabzon, Sürmene, Of ve Rize) ye gidecektir.

SAMSUN vapuru 4 Haziran ÇARŞAMBA akşamı Sirkeci rıhtımından hareketle Zonguldak, İnebolu, Samsun Ordu, Gireson, Trabzon, Sürmene ve Rize) ye azimet ve avdet edecektir.

Tafsilât için Sirkecide Yelkenci hanında kâin acentesine müracaat. Tel. İstanbul 1515

BARTIN hattı Lüks Ekspres postası

Aydın vapuru 2 Haziran Pazartesi

Sirkeci'den hareketle Ereğli, Zonguldak, Bartın. Amasra, Kurucaşile ve Cideyeazimet ve avdet edecektir.

Tafsilât için Sirkeci salonu karşısında Mizan oğlu han No: 2 Telefon İstanbul 354

Sultanahmet beşinci sulh hukuk hakimlihlnden:

Terekesinin tasfiyesine karar verilen kabzımal müteveffa İzzet ağanın uhdei tasarrufunda bulunan Yeni köydę Ayanikola mahallesinin ayanikola sokağında atik 48 cedit 1 numaralı üç oda ve bahçe ve mutfak ve halayi müştemil tamire muhtaç ahşap hane açık arttırma usulile satılacağından talip olanların kıymeti muhammnesi olan Iki yüz liranın yüzde onu nisbetinde pey akçesini müstashiben 6-7-930 tarhine müsadif pazar günü saat 14 de Adliye sarayının üst katında Sultanahmet beşinci sulh hukuk hakimliğine müracaat etmeleri ilân olunur.

İSTANBUL VİLAYETİ

DEFTERDARLIK ILÂNATI

KIRALIK ODALAR: No. 49 Mehmetali paşa hanının üst katı, Karaköy, senelik kirası 500 lira, kiralamak muamelesi aleni müzayede usulile 22 haziran 930 pazar günü saat 14,30 da defterdarlıkta yapılacaktır. (H.197)

Müjde: Cennet satılıyor

Kadıköy cennetinin bil'ifraz satılması hakkında Sultan Ahmet Sulh mahkemesinden karar temyizce tasdik edilmiştir.

Kadıköyünde Mühürdarda Rıza Paşa arsası demekle maruf Cennet bahçe 45 parçaya bil'ifraz satılıyor.

Tafsilât ve haritayı görmek istiyenler Galata Karaköy Palasta Mimar Nahum Efendiye müracaat etmeleri. Telefon B. O. 368

Istanbul vilâyetinden

Vekâletçe her ay neşredilmekte olan İdare mecmuasının 27 inci nüshadan itibaren bir seneliği, malzemesi Vekâlete ait olmak üzre kapalı zarfla münakasaya konulmuştur. Taliplerin % yedi buçuk teminat akçesi veya hükûmetçe muteber bir banka teminat mektubu ile yevmi ihale olan 21/Haziran/930 Cumartesi gününe kadar Vekâlet muhasebe müdürlüğünde müteşekkil mübayaat komisyonuna ve şartnamesini görmek istiyenler her gün Ankarada Dahiliye levazım memurluğuna veya Vilâyet mektubi kalemine müracaat eylemeleri ilân olunur.

MUSTAFA ŞAMLI

mağazasındaki

TASFİYE dolayısile zararına satılan mallardan istifade ediniz.

Bu fırsatı kaçırmayınız.

İst. 4 üncü İcra memurluğundan:

Açık artırma ile paraya çevrilecek gayri menkulün ne olduğu: Bir bap hane.

Gayri menkulün bulunduğu mevki, mahallesi, sokağı, numarası: Hasköy Sütlüce. Mahmuht ağa mahallesinde Sütlüce s. atik 17 No. cedit 14No.

Takdir olunan kıymet: Yedi yüz elli lira. Artırmanın yapılacağı, yer, gün, saat: İst. 4 üncü icra dairesinde 3 - 7 - 930 Perşembe 14 ilâ 16 ya kadar.

1 — İşbu gayri menkulün artırma şartnamesi 21 - 6 - -930 tarihinden itibaren 30-144 No. ile İst. 4 üncü icra dairesinin muayyen numarasında herkesin görebilmesi için açıktır. İlânda yazılı olanlardan fazla malûmat almak istiyenler, işbu şartnameye ve 930-144 dosya numarasile memuriyetimize müracaat etmelidir.

2 — Arttırmaya iştirak için yukarda yazılı kıymetin yüzde yedi teminat gösterilecektir.

3 — Hakları tapu sicillile sabit olmıyan ipotekli alacaklılarla diğer alâkadarların ve irtifak hakkı sahiplerinin bu haklarını ve hususile faiz ve masrafa dair olan iddialarını işbu ilân tarihinden itibaren yirmi gün içinde evrakı müsbitelerile birlikte memuriyetimize bildirmeleri icap eder aksi halde hakları tapu sicillile sabit olmıyanlar satış bedelinin paylaşmasında hariç kalırlar.

4 — Gösterilen günde artırmaya iştirak edenler artırma şartnamesini okumuş ve lüzumlu malûmatı almış bunları tamamen kabul etmiş ad ve itibar olunurlar. Üstünde bırakılan gayri menkulün bedeli zamanında verilmezse gayri menkul ikinci bir arttırma ile satılır ve bedel farkı ve mahrum kalınan yüzde beş faiz ve diğer zararlar ayrıca hükme hacet kalmaksızın memuriyetimizce alıcıdan tahsil olunur. Beş numaralı fıkradaki şart tahakkuk etmek kaydile üç defa bağırıldıktan sonra gayri menkul en çok arttıranın üstünde bırakılır. Şart tahakkuk etmezse artırma geri bırakılıp alıcı taahhütlerinden kurtulur ve teminat ta kalkar.

5 — Artırmanın birinci veya ikinci olmasma ve gayri menkule taallûk eden kanunî hakka ve satışın tarzına göre diğer şartlar: Vergi, belediye, vakıf icare rüsumu müşteriye aittir. Yazılan ahşap hane yukarda gösterilen 3-7-930 tarihinde İst. 4 üncü icra memurluğu odasında işbu ilân ve gösterilen arttırma şartnamesi dairesinde satılacağı ilân olunur.

Galata İthalât G. müdürlüğünden:

Kilo	Gr.	
7	330	İpek mendil ve Eşarp.
40	—	İpek Boyun Bağı
9	—	Köhne Çuval

Yukarda yazılı eşya ecnebî memlekete gönderilmek şartiyle bitmüzayede satılacağından 2-6-930 tarihinden itibaren taliplerin satış komisyonuna müracaatları.

Istanbul mahkemei asliye birinci ticaret dairesinden;

Istanbulda Pangaltıda Nişantaşında Cabi sokağında mukim Kurun Çilingiryan efendinin 22-5-930 tarihinde mahkemece iflâsına karar verilmiş olduğundan

1 — Müflis zimmetinde alacakları olanların ve istihkak iddiasında bulunanların tarihi ilândan itibaren bir ay zarfında alâka ve istihkaklarını mahkemeye müracaatla delillerini kayt ettirmeleri

2 — Müflise borcu olanların mıktarı borçlarını aynı müddet içinde mahkemeye bildirmeleri ve her ne sıfatla olursa olsun müflisin mallarını ellerinde bulunduranların o mallar üzerinde mahfuz kalmak şartile aynı müddet içinde emvali mezkûreyi mahkeme emrine tevdi etmeleri

3 — Hilâfına hareket cezai mesuliyeti müstelzim olacağı ve makbul mazeret bulunmadıkça rüchan haklarından mahrum kalacakları ve müflisin ala

4 — Müflisin alacaklarının ilk içtimaı olarak tarihi ilândan itibaren on gün sonra yani 14 haziran 930 cumartesi günü saat 14 de mahkemenin iflâs muamelâtına mahsus odasında hazır bulunmaları ilân olunur.

Sultanahmet beşinci sulh hukuk hakimliğinden:

Terekesinin tasfiyesine karar verilen kabzımal müteveffa İzzet ağanın uhtei tasarrufunda bulunan Feri köyünde Sakız agacı sokağında atik 6 mükerrer numaralı 168 zira 18 parmak bir kıt'a arsa açık arttırma usulile satılacağından talip olanların beher ziraına takdir edilen kırk küruştan ibaret kıymetin yüzde onu nisbetinde pep akçesini müstashiben 6-7-930 tarihine müsadif pazar günü saat 14de adliye sarayının üst katında Sultanahmet beşinci sulh hukuk hakimliğine müracaat etmeleri ilân olunur.

Darülfünun mübayaat komsiyonundan:

Tıp fakültesinin 930 senei maliyesi iptidasından nihayetine kadar bir senelik bilumum muayyenat listelerinde muharrer diğer yerli mallarından olan ihtiyacat ve levazımı umumiyeisaireleri ve Darülfünun idarei merkeziyesile diğer şuabatı ve Eczacı, dişci mekteplerinin her nevi malzemesi ve yerli ihtiyacatı saireleri Haziranın yirmi beşinci çarşamba günü saat 15 te ihale kılınmak üzere kapalı zarf usulile münakasaya konulmuştur. Talip olanlar herbiri için ayrı ayrı mevcut şartname ve listelerine göre bu bapta malûmat almak üzere her gün öğleden sonra mülğa harbiye binasında vaki komisyon kitabetine müracaat etmeleri ve komsiyonca teminat akçesi alınamayacağına binaen teminatların behemehal bir gün evvel muhasebe veznesine yatırılması ve alınacak makbuzun teklifnamelerle birlikte ihale için tayin edilen müddetten bir saat evvel komsiyonumuza müracaat ve tevdi eylemeleri ilân olunur.

Kola mübayaası

Tütün inhisarı umumî müdürlüğünden:

Sigara makinaları için 10000 paket makınaları için 30,000 kutular için 3000 kilo kola ile 1300 libre kazain kolası pazarlıkla alınacaktır.

Cibali fabrikasında mevcut numuneleri evsafında kola vermek isteyenlerin numuneleri ve evsafı görmek üzre her gün Cibali levazım ambarına müraeaatları ve 23-6-930 Pazartesi günü saat 10,30 da yüzde yedi buçhk teminatı muvakkateleri ile bulunmaları

* * *

3100 Şişe mürekkep mübayaası

Tütün inhisarı umumî müdürlüğünden:

İdaremiz için yerli malı olarak 1600 şişe yarım kiloluk sabit ve 1500 şişe çeyrek kiloluk kırmızı mürekkep pazarlıkla mübayaa edileceğinden taliplerin resmi vesaikle mürekkeplerin burada imal edildiğini isbat etmek şartile pazarlığının icrası için yüzde yedi buçuk teminatı muvakkatelerile 9-6-930 Pazartesi günü saat 10,30 da Galatada mübayaat komisyonunda bulunmaları

* * *

Tahta mübayaası

Tütün inhisarı umumî müdürlüğünden:

İdaremiz için muhtelif eb'atta 1150 yaprak ıhlamur tahtası pazarlıkla mübayaa edileceğinden taliplerin her gün eb'adı görmek üzre müracaatları ve pazarlığı için yüzde yedi buçuk teminatı muvakkateleri ile 9 haziran 930 Pazartesi günü saat 11 de Galatada mübayaat komisyonunda bulunmaları.

Dantos Hasan Diş macunlarının en mükemmelidir.

DANTOS diş macunu dişleri 100 sene yaşatır, çürümekten vikaye eder. Dişleri inci gibi beyazlatır. Diş etlerini kuvvetlendirir ve kanamaktan menederler ve dişlerin arasında kalan tefessühatı ve ufuneti izale eder. Diş ağrılarına nezlelerine mâni olur. Ağızda gayet lâtif bir serinlik ve rayiha bırakır. Mikropları imha ve ağızdan gelecek her türlü hastalıkların sirayetine mâni olur. Avrupada daimi birinciliği alır ve birinciliği diplomalarla musaddaktır. En büyük mükâfatı ihraz eder. Altın madalya ve nişanlar almıştır. Hasan ecza deposu. Dantos diş macunu yerine başka bir marka verirlerse almayınız. Çünkü Dantos dünyanın en enfes mükemmel diş müstahzarıdır. 20 kuruştur.

Emniyet sandığı emlâk müzayedesi

Kat'î karar ilânı

Müzayede bedeli L.	Muhammen kıymeti L.	İkraz No	Merhunatın cins ve nev'i ile mevki ve müştemilâtı	Borçlunun ismi
305	1755	10781	Erenköyünde Sahrayıcedit mahallesinde Etemefendi sokağında eski 132, 128, 134, 130, 129, 127 131 ve yeni 35, 39, 45, 47, 49, 51,53 numaralı üç yüz otuz dokuz arşını muhterik beş hane ve dükkân eseri ebniye mahalli ve iki bin altı yüz altmış bir arşın bahçeyi ve yüz elli arşın arsa üzerinde kârgir bir katlı ve arkasında birer odayı havi iki dükkânı ve sekiz yüz elli arşından ibaret mezkûr iki dükkânın bahçelerini havi beş hane ve dükkân eseri ebniye ve bahçesile iki dükkânın tamamı.	Mm. Katinko
250	825	13141	Anadoluhisarında Göksu mahallesinde Hasan efendi sokağında eski 7 mükerrer ve yeni 7 numaralı 94 arşın arsa üzerinde bir katı kâgir bir katı ahşap olmak üzere iki katta beş oda bir sofa bir mutfak bir kuyu ve otuz arşın arsa üzerinde kârgir bir mutfak ve bin dört yüz altmış altı arşın bahçeyi havi yeni bir hanenin tamamı.	Bekir Ef. Ayşe H.
570	1963	13636	Bakırköyünde Kartaltepe mahallesinde Aksu mevkiinde eski 3, 5 ve yeni 8 numaralı iki yüz arşın arsa üzerinde maa çatı ahşap iki buçuk katta biri sandık ve ikisi cihannüma odası olmak üzere on oda bir sofa iki balkon bir taşlık bir mutfak odun ve kömürlük ve sekiz yüz otuz yedi arşın bahçeyi havi bir hanenin tamamı. (Odalardan birinin içinde gusulhane vardır.)	Hatiçe Nazire Hanım
155	299	13833	Kasımpaşada Kulaksız Ahmetkaptan mahallesinde Ebekadın sokağında eski 16 ve yeni 18 numaralı seksen arşın arsa üzerinde ahşap üç katta altı oda bir sofa bir methal bir mutfak bir kuyu ve otuz sekiz arşın bahçeyi havi bir hanenin tamamı.	Adil. Bey Firdevs H.
558	1754	14754	Kadıköyünde Tuğlacıbaşı mahallesinde Kuyu sokağında eski 72 ve yeni 7 numaralı yüz kırk arşın arsa üzerinde yarım katı kârgir diğerleri ahşap olmak üzere üç buçuk katta on oda üç sofa bir kuyu ve kırk dört arşın arsa üzerinde bir mutfağı ve bin dört yüz on altı arşın bahçeyi havi bir köşkün tamamı.	Mehmet Veliyüttin, Hüseyin Hulki, Mahmut Selâhattin Beyler Fatma Hanım.
488	728	17608	Üsküdarda Dürbali mahalle ve sokağında eski 24, 24 ve yeni 38, 40 numaralı yüz yedi arşın arsa üzerinde kârgir iki katta biri sandık odası ve biri sıvasız olmak üzere dört oda bir sofa bir mutfak ve altında bir dükkânı ve yüz yetmiş bir arşın bahçeyi havi bir hanenin tamamı.	Mehmet Naci Efendi
105	160	18242	Topanede Karabaş Mustafa mahallesinde eski Lüleciarastasi ve yeni Lüleciarastasi ve Kale sokağında eski 26, 26 mükerrer ve yeni 26, 3 numaralı on altı arşın arsa üzerinde mukaddema iki dükkân bir ahır elyevm kârgir bir ahırın tamamı.	Şevki Efendi
655	2408	18355	Kadıköyünde Osmanağa mahalesinde eski ve yeni Misk sokağında eski 2 mükerrer ve yeni 36 numaralı biri yüz on arşın arsa üzerinde ahşap iki buçuk katta yedi oda bir sofa iki mutfak, diğeri keza yüz on arşın arsa üzerinde ahşap bir katta iki oda ve yüz yirmi arşın bahçeyi havi muhtacı tamir iki hanenin tamamı.	Mehmet Saffet, İbrahim Necati, Mustafa Kemal Beylerle Nezihe, Mümine Lâtife Hanımlar.
716		19906	Üsküdarda İmrahor mahallesinde Doğancılar sokağında eski 149, 149 mükerrer ve yeni 153, 155 numaralı altmış beş arşın arsa üzerinde ahşap iki katta iki oda bir küçük sofa bir mutfak bir kuyu ve altında bir dükkânı ve doksan arşın bahçeyi ve dahilen bazı noksanları havi bir hanenin tamamı.	Yusuf Ef.
400	1425	812	Kasımpaşada Hacıferhat mahallesinde pirinççi sokağında eski 29, 29 mükerrer ve yeni 45, 47 numaralı seksen altı arşın arsa üzerinde ve bir çatı altında ahşap üçer katta birinci katlarında zeminleri malta birer taşlık ve 45 numarada bir helâ ve müşterek kuyu ve her ikisinde kömür ve odunluk ikinci katlarında birer oda birer ufak sofa 47 numarada bir helâ üst katlarında birer oda birer ufak sofayı ve on iki arşın arsa üzerinde iki mutfağı havi iki hanenin tamamı.	Mustafa Mümtaz, Ali Arif B. lerle KevserH.
507	5060	938	Fenerde Tahtaminare mahallesinde Külhan sokağında eski 22, 22 mükerrer ve yeni 34, 36 numaralı yüz kırk iki arşın arsa üzerinde kârgir dört katta hane olarak kullanılan kısmın bir ve ikinci katlarını ihtiva edip dört oda bir sofa bir mutfak bir antre ve arkada bahçenin bir kısmı olan çimento döşeli aralık ve apartıman olarak kullanılan kısım ise yani üçüncü kat bir mermer antre bir sarnıç ufak bir oda içinde kömür koyacak mahal tahta bölme ile ayrılmış bir sofa üç oda çini döşeli maltız ocaklı mermer tekne sabit kazan iki tulumba bir mermer musluklu mutfak ve sofada yük ve dolap, dördüncü kat üç oda bir camakânla bölünmüş sofa bir koridor bir tulumbasız alttaki katın ayni bir mutfaklı daire ve bir balkonu ve bir koridor bir çatı odası bir ufak kiler bir kömürlük ve	Hüsniye ve Nesibe Hanımlar hisselerini bil âslale Feraset ve Zehra Hanımlar bilvelâye ve Emine Hanım tarafından bilvekâle Hüsniye Hanım
1305	6510	2724	Eyipte Zeynephatun mahallesinde İdris köşkü sokağında eski 25, 27, 27 mükerrer, 27 mükerrer yeni 33, 35, 37, 39, 41, 43 numaralı yüz yetmiş iki arşın arsa üzerinde bir katı kârgir diğer katı ahşap olmak üzere iki katta biri sandık odası olmak üzre altı oda iki sofa bir kömürlük bir toprak havlu bahçe kapısı diğeri yüz arşın arsa üzerinde yarım kâgir iki katta üç oda bir sofa bir taşlık bir mutfak bir kömürlük bir gusulhane ikinci katın bir kısmı ahşap harici sıvasızdır ve yüz yetmiş arşın arsa üzerinde ahşap bir ahır ve gene yüz yetmiş arşın arsa üzerinde kârgir bir ahır ve samanlık ve üç yüz doksan arşın üzerinde kârgir eskice ahır ve ağıl ve bir dönüm altı yüz arşın bahçeyi ve bahçede bir kuyuyu havi iki hanenin tamamı.	Salih ve Haşım Efendiler

Yukarda cins ve nev'ile mevki ve müştemilâtı yazılı emlâk hizalarında gösterilen bedellerle talipleri üzerinde olup 7 haziran 1930 tarihine müsadif cumartesi günü saat ikiden itibaren müzayedeye mübaşeret olunarak (muhammen kıymetlerini) geçtiği takdirde kat'î karalarının çekilmesi mukarrer bulundığundan talip olanların mezkûr günde saat dörde kadar sandık idaresine müracaat eylemeleri ve saat dörtten sonra vukubulacak müracaatların kabul edilmiyeceği ve mezkûr emlâke evvelce talip olanların kat'î karar esnasında hazır bulunmadıkları ve başka talip zuhur eylediği takdirde evvelki taliplerin müzayededen çekilmiş addolunacakları lüzumu ilân olunur.

BUYÜK

TAYYARE PİYANGOSU

8. INCİ TERTİP 5. INCI KEŞİDE

11 HAZIRAN 1930

Keşideler; Vilâyet, Şehremaneti, Defterdarlık, İş, Ziraat, ve Osmanlı Bankaları Murakıpları ve halk huzurunda yapılır.

Büyük ikramiye

50.000 Liradır

Her keşidede çıkan numaralar tekrar dolaba konmaz

Akşehir belediyesinden:

Akşehir belediyesi elektirik motörleri için üç partide 1500 teneke motörin ve 150 teneke vakum yağları 8 haziran 930 tarihinde alenî münakasa ile ihale edileceğinden talip olanların tafsilât almak üzre Akşehir belediyesine müracaat eylemeleri.

İngilterede kazanmış oldukları birinci mükâfattan sonra

Filips(PHiLiPS) Radyoları

Çekoslovakyada daha **iki** parlak muvaffakıyet kazanarak 200 kişiden mürekkep bir hakem heyetince

Dünyanın En mükemmel

RADYOLARI

olarak tasnif edilmiştir.

İşletmek için:

Fişi cereyana takmak, bir tek düğmesini çevirmek

KAFİDİR

Umumi vekilleri:

Helios Müessesatı

Galata Hezaran Han No 14, Posta kutusu Galata 400

Yüksek orman mektebi rektorluğundan:

Erzak ve levazımı saire münakasası

Mektebimizin Eylûl 1930 gayesine kadar dört aylık erzak ve levazımı sairesi kapalı zarf usulü ile münakasaye konulmuştur. Taliplerin şartnamelerini görmek üzre her gün, münakasaya iştirak için de yevmi ihale olan 25-6-1930 çarşamba günü saat on beste defterdarlık binası dahilinde müessesatı ziraiye mübayaat

Devlet Demiryolları idaresi ilânatı

Fevzipaşa hattının 252-700 ile 258 kilomtreeleri arasında 15-inci ve 268 ile 285 - 300 kilometreleri arasındaki 16 inci kısımlar inşaatı kapalı zarfla münakasaya konmuştur.

Münakasa 16-6-930 perşembe günü saat 15 de Ankara Devlet demiryolları idaresinde yapılacaktır.

Münakasaya iştirak edeceklerin teklif mektuplarını ve muvakkat teminatlarını ayni günde saat 14,30 a kadar komisyon kâtipliğine vermeleri lâzımdır.

Talipler münakasa şartnamelerini 40 lira mukabilinde idarenin Ankara ve Haydarpaşa veznelerinde tedarik edebilirler.

* * *

Travers hariç olmak üzere 29 kilometrelik yol malzemesinin kapalı zarfla münakasası 14 temmuz pazartesi günü saat 16 da Ankarada Devlet Demiryolları idaresinde yapılacaktır.

İştirak edeceklerin teklif mektuplarını ve muvakkat teminatlarını ayni günde saat 15,30 a kadar münakasa komisyona vermeleri lâzımdır.

Münakasa şartnameleri (50)elli lira mukabilinde Ankarada ve Haydarpaşada idare veznelerinden alınabilir.

* * *

2730 tane meşe traversin kapalı zarfla münakasası 16 Haziran 930 Pazartesi günü saat 15,30 da Ankarada Devlet Demiryolları idaresinde yapılacaktır.

İştirak edeceklerin teklif mektuplarını ve muvakkat teminatlarını ayni günde saat 15 e kadar münakasa komisyonuna vermeleri lâzımdır.

Münakasa şartnameleri Beş lira mukabiline Ankarada Maliye ve Muhasebe işleri dairesinden, İstanbulda Haydarpaşa veznesinden tedarik edilebilir.

* * *

259 kalem tıbbî ecza ve sairenin kapalı zarfla münakasası 16 Haziran 930 Pazartesi günü saat 15 te Ankarada Devlet Demiryolları idaresinde yapılacaktır.

İştirak edeceklerin teklif mektuplarını ve muvakkat teminatlarını ayni günde saat 14,30 a kadar Münakasa komisyonuna vermeleri lâzımdır.

Münakasa şartnameleri beş lira mukabilinde Ankarada Maliye ve Muhasebe İşleri Dairesinden, İstanbulda Haydarpaşa veznesinden tedarik edilebilir.

* * *

Bilecik deposundan kömür tahmil ve tahliyesinin kapalı zarfla münakasası 16.6.30 pazartesi günü saat 16,30 da Ankarada Devlet Demiryolları İdaresinde yapılacaktır.

İştirak edeceklerin teklif mektuplarını ve muvakkat teminatlarını ayni günde saat 16 ye kadar münakasa komisyonu kâtipliğine vermeleri lâzımdır.

Talipler münakaşa şartnamelerini bir lira mukabilinde idarenin Ankara ve Haydarpaşa veznelerinden ve Bilecik istasyon müdürlüğünden tedarik edebilirler.

* * *

Eskişehir atelyesine muktazi beş tezgâhın kapalı zarfla münakasası 21 Temmuz 930 pazartesi günü saat 15 de Ankarada Devlet demiryolları idaresinde yapılacaktır.

İştirak edeceklerin teklif mektuplarını ve muvakkat teminatlarını ayni günde saat 14,30 a kadar münakasa komisyonuna vermeleri lâzımdır.

Talipler münakasa şartnamelerini beşer lira mukabilinde Ankarada ve Haydarpaşada idare veznelerinden tedarik edebilirler.

Psalti Mefruşatı

Büyük ve geniş meşher - stil ve modern müntahap çeşit ve muhtelif fiatlar

Beyoğlu Kabristan sokağında, Belediye dairesi karşısında

Mevcut stoklar üzerinde hususî müsaadat ve teshilât

Mobilyenizi almadan evvel cins ve fiatını mukayese ediniz.

BÜYÜK MEFRUŞAT FABRİKASI

Şarkın en eski ve en mükemmel fabrikasıdır

Apartıman, villâ, otel, kulüp, sinema mektep ve sair müessesatın tam ve mükemmel tefriş ve tezyini ve Banka ve idarehanelerin tertip ve tanzimi teahhüt olunur.

Mobilyaların muhafazası - Ambalaj - Nakliyat

Taşra siparişleri kemali sür'at ve itina ile icra olunur

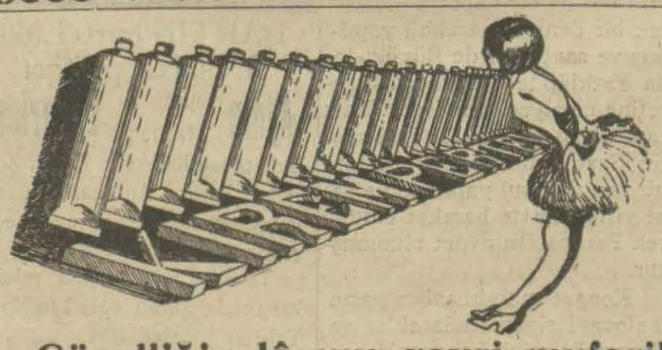

Güzelliğin lâzımı gayri mufariki ve cildin adeta gıdasıdır.

Emtâk ve Eytam Bankası Istanbul şubesinden:

Satılık Depo ve Antrepo

Esas No.	Mevkii ve nevi	Senelik kirası lira	teminat mikdarı
13	Galatada Arapcamil Kalafat yeri 92-94-16-18-20 numaralı Antrepo ve depo	8160	2650 lira

Balâda muharrer depo ve antrepo peşin para ile ve kapalı zarfla müzayedeye konulmuştur. İhale muamelesi 19-6-930 tarihine müsadif perşembe günü saat 16 da Şubemizde müteşekkil hey'et tarafından icra edilecektir. Taliplerin yevmi mezkûrda saat 16 da

Kimyaker

Dr. Cevat Tahsin

İdrar, kan vesairenin tahlillerini yapar. Divanyolu, Biçki Yurdu altında Tel. İst. 4294

Dr. Horhoruni

Beyoğlu Maktep sokak No 35 muayene saba'dan akşama kadar.

Dr. A. KUTIEL

Muayenehane ve tedavii elektrikiye labratuvarı. Karaköy Topçular caddesi 34

Müşkülâtı Rei ediniz

Müşkülâta galebe çalmak herkesin vazifesidir. Fakat usulünü bilmek lâzımdır. Meselâ her türlü pasta ve şekerlemelerin en nefislerini tedarik için **Tokatlı** daki fiat tenzilâtından istifade ediniz. Çikolatalar 260, bisküiler 180, pastalar 7 kuruş. Evlenme ve sair merasim için şehirde hususî servis vardır. Telefon Beyoğlu45

BAKTERIYOLOK

Dr. İHSAN SAMI

Bakteriyoloji laboratuvarı

Umum kan tahlilâtı, Frengi noktai nazarından (Vaserman teamülü) kan küreyvatı sayılması, tifo ve ısıtma hastalıkları teşhisi, idrar, balgam, cerahat, kazurat ve su tahlilâtı, Ültra mikroskobi ile frengi aranması, hususî aşılar istihzarı muayenesi. Divanyolunda SultanMahmut türbesi No. 189 Tlefon İs. 981

KURBAN DERİLERİ

Tayyare Cemiyeti Istanbul şubesinden:

184 koyun ve 124 keçi derisi Karamürsel tayyare şubesince müzayedeye konulmuştur. Taliplerin mahalline müracaatleri.

İhtira ilânı

Şimendöfer arabalarının birbirlerine yekdiğerine raptı hakkında istihsal olunan 1 Haziran 1926 tarih ve 476 numerolu ihtira beratı bu defa mevkii fiile konmak üzre ahere devrüferağ veya icar edileceğinden talip olanların Galata'da Çinili Rıhtım Hanında Robert Ferriye müracaatları ilân olunur.

Dördüncü hukuk mahkemesinden:

29 mayıs 930 tarihli ve 1542 numaralı Milliyet Gazetesinin son sahifesinin dördüncü sutununda Rüsumat Müdüriyeti umumiyesile Kostantin Zümbülidis ve kefilli Yani Lâgoklos efendiler beyninde alacak davasına ait yevmi tahkikatın 8-7-930 yazılmak lâzım gelirked sehven 8-6-930 yazılmış olduğundan tashihi keyfiyet olunur.

SIHHATINIZI İHMAL ETMEYINIZ

İmtiyazlı yeni bir usulle vücuda getirilen LİNİA kemeri semizliği izale eder ve vücudun hututunu inceltir. Elâstiki ve dayanıklı bir trikodan mamul olan LİNİA hem sporcuların hem ameliyat görenlerin kemeri olup fennî ve cezeri tazyiki sayesinde bir kısım zuhuruna mani olur.

İstanbul'da yalnız Beyoğlunda Tünel meydanında 12 numarada ve İstiklâl caddesinde 305 No.da

J.Roussel

mağazalarında satılır.

Husuî mağazasında onu tecrübe edinir veyahut batnın kutru ve tam boyunuzu bildirmek suretile adresinize göndermemizi isteyiniz.

Fiatı 17 Türk lirası

Posta ile gönderilen kemerler muvafik olmadığı takdirde tebdil veya bedeli iade edilir.

İstanbul mahkemei asliye 3 üncü hukuk dairesinden: Müddei İkbal Hanımın müddeialeyh Mehmet Alişan Efendi aleyhine ikame eylediği boşanma davasının tahkikatında müddeialeyh namına gönderilen muma ileyhin bulunamadığı şrhi verilmiş ve müddeinin talebile tebliğatın ilânen icrasına karar verilmiş olduğundan yevmi tahkikat olan 13 temmuz pazartesi saat on üç buçukta mahkemeye gelmesi veya tarafından müsaddak bir vekil göndermesi lüzumu ilânen tebliğ olunur.

Şehremaneti ilânatı

Şehremanetinden: İcra edilmekte olan kanalizasyon ameliyan dolayısiyle 3 Haziran 930 tarihinden itibaren Mahmutpaşa civarında Rastıkçı sokağı ile Mektep ve ikinci Çifte saraylar caddesinin Mahmutpaşa caddesine kadar bilcümle vesaiti nakliyeye kapalı bulunacağı ilân olunur.