CUMA
27 HAZİRAN 1930
6 inci sene, No 1571
NUSHASI 5 KURUŞTUR

Milliyet

Başmuharriri: Siirt Mebusu MAHMUT

BUGÜN
2 inci sahifede :
1— Tarihi tefrikamız: Ali Pş.
2— Harici ve Son haberler
3 üncü sahifede
2— Oktrovadan teraküm eden paralar nasıl tahsil edilecek?
2— Sinema ve tiyatrolara meccanen kimler girecek
3— Şehir haberleri
4 nücü sahifede :
1— Felek, 2- Siyasi İcmal, 3- Roman, 4- Hikâye
5 inci sahifede :
1— Sinema sahifesi

Hükûmetin yolu

İsmet paşanın son yedi sekiz aylık hükûmet devri ne boş, ne de heyecansız geçti. Millet Meclisi 1929 birinci teşrininde toplandığı zaman, içerden dışardan çekilme ve tasfiye haberleri işidiyorduk. Geçen kışın büyük politika buhranlarına sahne olacağını tahmin edenler az değildi. Hiç yoktan dedikodu çıkmaz: Hükûmetin sarsılmasında, hüküm ve kuvveti kırılmasında menfeat görenler olmalı idi.

İsmet paşanın harice karşı, Lozan prensiplerine hiç bir zarar vermeksizin maliye iktısat ve nafıa işlerini başarmak azmi, dahile karşı, hükûmet makanizmasına anormal unsurlar karıştırmamak ve sağlam, normal bir devlet otoritesi kurmak azmi kimlerin menfaatine dokunuyorsa, buhran dedikodularını hazırlayan onlardı. Kış ortasında çıkan para krizi bulanık su avcuları için bulunmaz bir fırsat oldu. Var kuvvetleri ile telâş ve kararsızlığı ateşlemeğe, ve bu krizi güdülen politikanın tabiî semeresi gibi göstermeğe başladılar. Tedbir aranıldığı zaman ilk akla getirilen şey artık büyük maliye âlemine karşı bir az gevşemek, noktai nazarları daha geniş tutmak idi.

İstihkâmdan çıkıldıktan sonra sığmılacak yerin neresi olduğu kestirilemez. Elverir ki memlekete, kendi başımıza ve Lozan prensipleri ile yaşamak mümkün olmadığı fikri verilsin!

Tedbir ve çarenin kendilerinden sorulacağını, ve tavsiyelerinin nas gibi benimseneceğini zannedenler için tetkik iyi idi. Fakat büyük maliye âleminin oyunlarını bildiği kadar yüksek bir asker de olan başvekili pusuya düşürmek kolay olmadı. İsmet paşa vaziyete tam bir teşhis koyduktan sonra, kendi tedbirlerini arayıp buldu. Bu tedbirlere ilk günleri gülmüş ve onları ancak zaman ve fırsat kaybettiren tecrübeler gibi tenkit etmiş olanların ne kadar yanıldıklarını anlamak için bir iki aydan fazla vakit geçmemiştir.

Kendisi her fedakârlığa hazır olan ve memleketi fedakârlığa çağırdığı gün kendisine inanılacağını bilen bir hükûmet, ancak böyle bir hükûmet 1929 krizini bu kadar hafif atlatabilir. İsmet paşa bu krizden yeni dersler de almış, ve Meclis dağılıncaya kadar kürsiye getirmekte devam ettiği bir yığın teşebbüslerde bulunmuştur. 1929 kişi, Ankarada mali ve iktısadî prensiplerin en fazla olğunluk aldığı mevsim gibi addolunabilir.

Alınan neticeler İsmet paşadan sihirbazlık değil, hükûmet, normal ve mantıkî Devlet idaresi bekliyenleri memnun etmiştir. Yoksa daha çok seneler üzerinde çalışılmak lâzımgelen bu memlekette demagojinin ağzından ekmeğini almak mümkün olmıyacağını biliriz. Her zaman dedikodular çıkacak, kırılmış menfeatler her gün iniltilerini işittirecek, her vakit gazeteye resmi konacak sefalet manzarası, telgraf gişesine verilecek bir şikâyet mevzuu bulunacaktır. Halk hükûmetin hüsnüniyetine, hükûmet halkın aklıselimine inandıktan sonra bu şamataların hiç hükmü yoktur. Bunlar Ankara kayasının mukavemet etmiş olduğu dalgaların en hafif serpintileridir.

Hükûmet uğranılan güçlükleri açık söylemekte cesur oldu. Halk karanlıkta bırakılmazsa avlanılmasının önüne geçilmiş olur.

Bu seneki buhran ve dedikoduların verdiği ders Ankaranın Lozan esaslarını her türlü sarsıntıdan her ne pahaya olursa olsun masun tutacağına ve normal hükûmet otoritesi bu memlekette hakikat olacağına herkesi bir daha inandırmak olmuştur. Ankara ile hoş geçinmenin ve bu memlekette rahat yaşayıp iyi çalışmanın tılsımı işte bu inanıştan başka bir şey değildir. Tastik edilmiyecek hata, düzeltilmeyecek kusur, itiraf edilmiyecek noksan yoktur: elverir ki bu münakaşalar bugünkü vaziyeti anlayıp kabul eden ve Türkiyenin dahilî ve haricî politikasının ana hatlarını bozmak emelini beslemiyen şahıslar ve müesseseler tarafından gelsin!

FALİH RIFKI

Yunan Meclisi itilâfı nasıl tastik etti?..

Itilâfname 19 reye karşı 191 reyle tastik edildi...

On dört saat devam eden celsede M Venizelos mühim bir nutuk iradetti ve muhaliflerini susturdu!..

M. Venizelos dedi ki: "İtilâfı tastik ediniz. Reyiniz Türkiye ile muhadenet ve teşriki mesaî dairesinde yaşamak azminde bulunduğumuza bir delil teşkil edecektir.,,

ATİNA, 26 (Hususî) — Dün Yunan meclisinde Türk - Yunan itilâfının müzakeresine devam edilmiştir. Salon hıncahınç doluydu. Celse açılınca evvelâ siyasi fırkalar rüesasından Kafandaris söz aldı ve dedi ki:

M. Kafandaris

"— İtilâfnamemiz Türkiyeyi herhangi bir taahhüdattan âzade tuttuğu halde Yunanistana büyük taahhütler tahmil ediyor. Yunanistan bu itilâfname ile gerek mübadil emlâk meselesinde ve gerek gayri muntazam pasaportlarla gidenler hakkında Türkiyenin bütün noktai nazarlarını kabul etti. İtilâfnamede İstanbuldaki Rum ekalliyeti için hiç bir teminat yoktur. İtilâfnameyi Yunan hukuk ve menafiini zamin görmediğim için kendimle fırkam aleyhte rey vereceğiz. Biz ısrar ve Yunan noktai nazarını kabul ettirmeliydik.

Kafandaristen sonra sözü ceneral Kondilis aldı, ve kabineye karşı şiddetli bir lisan kullandıktan sonra itilâfname ahkâmını teşrih ve Venizelosun imzalamış olduğu Lozan muahedesine nakli kelâm ederek dedi ki:

— Bugünkü Yunan başvekili Lozanda bozgunculuk hastalığına tutulmuş ve daima rücat ve müsaadat göstermişti. Maamafih size temin ederim ki, hezimetten sonra derhal onu tamir edebilecek vaziyette idik. Fakat ozaman M. Venizelosa yapılan vesaya reddedilmiştir. Mübadil emlâkin takasını bilâ bedel kabul etmemiz bizim için ikinci bir felâket teşkil eder.

Ceneral Kondilis

Maamafih Türkiye ile itilâf aleyhtarı olduğum zannedilmemelidir. Türkiyeye metin siyasetinden ve siyasî adamlarından dolayı takdiratımı beyan ederim. Telifi beyni zarurî görüyorum. Fakat Türkiye de Yunanistan gibi fedakârlığa katlanmalıdır.

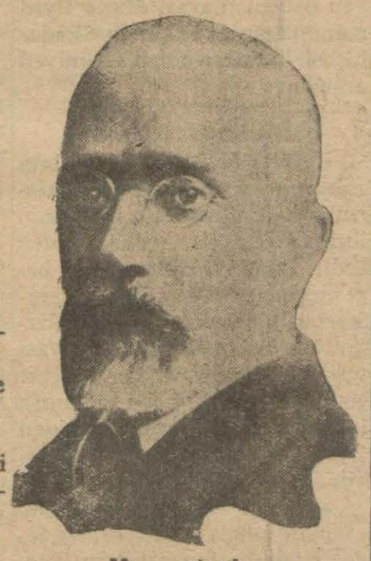

M. Venizelos

Kondilis sözünün nihayetinde aleyhte rey vereceğini söylemiştir.

M. Venizelosun mühim nutku

Siyasî fırkalar rüesasından sonra M. Venizelos kürsüye çıktı ve üç saat süren nutkunda bundan daha iyi bir itilâf aktine imkân olmadığını hakikatın nazarı itibara alınması lâzımgeldiğini söyledikten sonra mübadil emlâk meselesine nakli kelâm ederek dedi ki:

"— Mübadil emlâkin takdiri kıymeti kabil olsa yarım asırlık bir müddete ve azîm mesarif ihtiyarına lüzum vardı. Mü-

(Mabadi altıncı sahifede)

Gazi Hz.

Dün saravda istirahat etmişlerdir

Gazi Hz. dün sarayda istirahat buyurarak hiç bir tarafı teşrif etmemişlerdir.

Dün gece Dolmabahçe sarayında, Reisicümhur Hz. nin manevî kızları Rukiye Hanımla jandarma birinci mülâzimi Hüsnü B. in düğünleri münasebetile bir müsamere verilmiştir. Müsamerede meb'uslar ve bir çok zevat hazır bulunmuşlardır.

Başı dertte!

Nazım Şakir B. Artist olmaktan kurtuldu ..

Fakat kendisine müracaat eden heveskârlardan kurtulmaya imkan yok..

Doktor Nâzım Şakir Bey bir aralık sinemacılık etmek üzre kârlı bir teklif karşısında kalmıştı.

Dr. N. Şakir B.

O sıralarda şehrimizde bulunan bir Amerikan sinema kumpanyasının vekili Doktorun fotoğrafını pek beğenerek kendisine sinemada çalışıp çalışamıyacağını sormuştu. N. Şakir B. iyi bir mukavele yapıldığı takdirde buna muvafakat edebileceğini bildirmişti.

Doktor, birinci sınıftan bir artist olarak çalışmak imkânını göremeyince sinemacılıktan vaz geçmiş ise de şimdi, başı daha büyük bir derde girmiştir.

Memleketin muhtelif yerlerinde ne kadar sinema heveskârı genç varsa hepsi birer ikişer fotoğraflarını çıkartıp kendisine göndermekte ve sinema artisti olmak için nereye müracaat etmek lâzımgeldiğini sormaktadırlar.

Doktor, kendisile görüşen bir muharririmize şöyle dert yanmıştır.

— Eğer bu mektupların hepsine cevap verecek olsam işi gücü terketmek lâzım gelecek!"

Doktora gönderilen resimler içinde çırıl çıplak, yarı çıplak, spor kıyafetinde çıkarılmış pek çok fotoğraflar vardır.

Maliye mütehassısına ziyafet verildi

Ankara, 26 (Telefonla) — Maliye mütehassısı M. Rist şerefine Maliye Vekili tarafından bugün bir öğle ziyafeti verilmiştir. Ziyafette Maliye erkânı bulundular. M. Rist bu akşam İstanbul'a hareket etti.

Tetkikatın neticesini, hazırladığı raporu Düyunu umumîye meclisine tevdi edecektir.

İLÂN

Hüner yapmakta değil, satmaktadır. Reklâmsız hiç bir şey satılmaz. Satmak için ilân ediniz.

Milliyet

Memleket içinde en iyi ilân vasıtasıdır.

Işkence sabit oldu!

Müddei umumî Jandarma Hüseyini tevkif ve Hasanın tevkifi için de emir verdi

Morg raporunda darbı tesbit ediyor, fakat ayaklardaki âsarın kızgın bir cisimle yapıldığının tesbit edilemediğini bildiriyor

Bakırköyünde bulunan kesik baş cinayetinin faillerinden Ömerin jandarmalar tarafından yapılan işkence neticesi öldüğü iddia edildiği yazılmıştı. Bu hususa dair adliye tahkikatı devam etmektedir.

Dün yedinci müstantik tarafından Bakırköy jandarma kumandanı Aslan B. dinlenilmiştir. Diğer taraftan tahkikat işkencenin jandarma Sivaslı Hüseyin ve Tekirdağlı Hasan pehlivan taraflarından yapıldığını tesbit etmiştir. Müddei umumîliğin talebi üzerine Hüseyin tevkif edilmiş ve Tekirdağma mezunen giden Hasan pehlivanın tevkifi için de ora müddei umumîliğine telgraf çekilmiştir.

Tahkikatın inkişaf tarzına göre:

İşkence müddei umumî oradan gittikten sonra olmuştur. Buna itiraf ettirmek arzusunun âmil olduğu muhakkaktır. Çünkü katiller müddei umumîye herşeyi itiraf etmişlerdi.

Morg raporunu vermiştir. Bu rapora göre darp tesbit edilmiş ve ayak parmaklarındak âsarın kızdırılmış bir cisimle olup olmadığının tesbit olunamadığı bildirilmektedir.

Istanbul baş müddeiumumisi Kenan Bey

Dün tahkikatı idare eden mülâvin Ragıp B. Vilâyete gelerek jandarma kumandanı Halil Fikri Beyle görüşmüştür.

Müteakiben Halil Fikri B. Valiyi ziyaret ederek izahat vermiştir.

Dahiliye vekili Şükrü Kaya Bey hâdise mahallinde

Yeni kibrit şirketi teşkilâta başladı

Şirket umumî müdürlüğüne Mehmet Emin B. tayin edildi

Hükûmetimizle kibrit inhisarı mukavelesini akteden Amerikan grupu 1 temmuzdan itibaren işe başlamak üzre, mefsuh şirketin merkezi olan Cebbare hanındaki dairede faaliyete geçmiştir. Grupun mümessili M. Hofman müstacel bazı hususat hakkında grupla temas için Avrupaya gitmiştir.

M. Hofman on beş güne kadar şehrimize avdet edecek ve hükûmete vermeği taahhüt ettiği avansın mütebakı kısmını Maliye vekâletinin emrine tevdi edecektir.

Temmuz iptidasında muamelâtı yeni şirkete devredecek olan Kibrit inhisar memurlarından bir kısmı dün Cebbare hanına davet edilerek şirkette istihdam edilecekleri kendilerine tebliğ edilmiştir. İnhisar idaresinin 5 müfettişi şirketçe kâfi görülmiyerek Anadoluda yapılacak teftişat ve teşkilâtta istifade edilmek üzre eski Üsküdar - Kısılı tramvay şirketi müdürü Manyasi zade Feridun, Reşit Ayyaz ve eski radyo şirketinden Evrenus zade Sadullah Beyler müfettiş sıfatile kadroya alınmışlardır.

Bundan başka mefsuh şirketin memurlarile diğer vesaitinden istifade edilmesi de takarur etmiştir. Esasen şirket, mefsuh şirketin hukukunu devr almıştır.

Manyasi zade Feridun Bey

Şirketin kadrosunda, inhisar idaresine nazaran 13 memur fazla bulunmaktadır.

İnhisar idaresi memurlarından yalnız 22 sinin şirkete alınacağı ve miktarı 12 ye baliğ olan büyük memurların tavzif edilmiyecekleri şayialarını yeni şirket tekzip etmektedir. Maamafih 1 temmuza kadar inhisar idaresinin müdürü umumiliğini ifa edecek olan Tahir kevkep Beyle muhasebeci Kemal Ziya Beyin şirket kadrosuna dahil olmadıkları anlaşılmıştır. Şirket müdürü umumîliğine

(Mabadi altıncı sahifede)

Bugünkü maç

Fenerliler Macarlarla intikam maçı yapacak

Macar Gençlik temsilî takımı üçüncü maçını bugün Taksim Stadyomunda Fenerbahçe ile yapacaktır. Bu maç, Fenerin 2—1 mağlûbiyetile biten ilk müsabakanın revanşını teşkil ettiği için ciddî bir alâka uyandırmaktadır.

Fenerbahçenin, yapacağı bu intikam müsabakasında ne netice olacağını kestirmek kabil değildir. Maamafih birinci maçın tarzı cereyana nazaran bir tahmin yapmak icap ederse neticenin Fenerin lehine olacağını söylemek daha doğru olur.

Fenerbahçeliler ilk maçta mağlûp olmalarına rağmen çok canlı bir oyun oynamışlar ve maçın lâakal dörtte üçünde rakiplerine hâkim olmuşlardı. Fakat müsabakanın bütün imtidadına Fenerlilerin yakasını bırakmıyan talisizlik neticeye hâkim olmuş ve sayısız goller kaçtıktan sonra Fener yenilmişti.

Ayni candan oyunu oynamak ve müdafaa hattı düzeltilmek ve takviye edilmek şartile Fenerin bugün kazanması daha kuvvetle muhtemeldir.

Maçı Mısır federasyonundan ve beynelmilel hâkemlerden Yusuf Muhammet B idare edecektir.

Apartımanın inhidamından mesul olan ustabaşı tevkif edildi

Ankara, 26 (Telefonla) — Ankara sulh ceza hâkimi, iki gün evvel yıkılan bina ve hâdis olan kazanın mes'ulleri hakkında tahkikata devam etmektedir. Binanın mimarı Nâzım B. ve ustabaşı İsa Efendi hakkında tevkif kararı verilmiş ve bunlar tevkifhaneye gönderilmişlerdir. Ev sahibi Bürhan Can B. ile sarraf Avunduk zade Osman Efendi hakkındaki evrak istintak hâkimine verilmiştir.

Hâkim bunlar hakkında henüz karar vermemiştir.

Mektepliler müsabakası

59 uncu hafta bitti

59 uncu hafta bitmiştir. Gazetemizde çıkan haberlerden en mühimini seçip cumartesi akşamına kadar müsabaka memurluğuna göndermeniz. Neticeler pazar günü neşredilecektir.

İngiltereden ne istiyor sunuz

Mehmet Ali içindekilerini birer birer anlatıyordu..

— Kendi aramızda dost olak konuşuyoruz. Onun için aca a sorabilir miyim ki zatı devetiniz İngiltere devletinden ne ibi teklifler beklemektedirler?

Mısır hidivi, İngiliz diplomanın bu sualinden ümide kapılıhaktan her halde kendini alamıştır. İngilize diyor ki:

— Bunu açıkça söyliyeceim... Para istemem. Hatta en parayı istihfaf ederim. Fat İngiltere bana iyilik olarak inanmama yardım edebilir. Be m gemiye ihtiyacım vardır. ngiltere bu gemileri bana vere lir. Bir iki sene mühletle borç rebilir. Eğer bunu İngiltere sapmazsa ben Fransadan, Avus ıyadan alırım. Fakat İngiltereye borçlu olmağı tercih ederam. Mısırın coğrafî vaziyeti icbarile İngilterenin dostluğu nim için daha kıymetlidir.

Mehmet Ali bundan sonra az susmuş, sonra ilâve etmiş:

— İngiltere beni daha ziyade yümek için serbest biraksın.. rsat düşünce Arabistan taraıdan tevessü etmek için.... Mehmet Ali bununla Yemeele geçirmek istediğini anlayordu.

Safderunluk etti!

İngiliz mümessili Salt kurz bir diplomat olduğunu ispat miş, işinde muvaffak olmuş. Çünkü Mısır hidivinin İngileden yardım göreceği hakda beslediği hulyaları candırmış, nihayet onun ağzın n her şeyi öğrenmişti. Mehet Ali ne yapmak istediğini rşısındaki düşmanına açıktan ğa söylemiş oluyordu. İngile, Mehmet Alinin donanmarın kuvvetlenmesini ötedenci istemediği gibi hüküm ve rfuzunun daha ziyade artmaı, başka yerlerde de tevessü nesini istemezdi.

Mehmet Ali safderunluk göstlmisti.

İngilizlerle müzakerenin nesi ne olacaktı? Maamafih rahim Morada artık bir iş emez olmubtu. Çünkü Mısır ı, babasından beklediği yarı gelmiyordu.

Avusturya da karışıyor

Mısır meselesine diğer bir ilin daha karıştığını görüyo : Avusturya...

O zamanki Avusturya imporluğunun siyasetî meşhur ns Metternich (Meternih) afından idare ediliyordu. ns, zaten Yunan ihtilâline detle aleyhtar bir vaziyet alıtı. Babıalinin bu ihtilâli şid li bir hareketle bastırmasını yordu. İbrahim Paşanın Yuistanda artık faaliyet göste emesi üzerine Avusturyalı ns Mehmet Aliyi harekete kirmek için Mısıra mahir bir lomat gönderdi. Prokesch okeş) namında olan bu dipat 826 teşrinievvelinin uncu günü Mehmet Ali ıfından kabul ediliyor. sturyalı elçi Mora harekân bir an evvel ikmal edilme, mutlâka bir kış muharebeapılmasını söyledi. Fakat met Ali ilkbahara kadar lemek istiyordu. Rusya ve ilterenin müdahale edecekle öylemiş, Babıâlinin hiç bir örmediğinden şikâyet ede-

— Ben bu işe padişaha hiziçin girdim. Fakat bunu yal başıma başarmak için değil. di bütün yük benim omuzlarıma yükletildi. Bunun için İstanbula kaç kere yazdım, fakat sözlerimi dinliyen olmadı..

Avusturyalı diplomat Babıâliyi müdafaa etmeği muvafık görmedi. Sadece:

— Mademki bugün isyanı bastırmak icap ediyor, her halde bunu mümkün olduğu kadar sür'atle bitirmeli... diyor...

Avusturya elçisi Yunan isyanını bir an evvel bastırıp sükûnun iade edilmesi, gerek siyasî, gerek ticarî noktai nazardan elzem olduğunu ilâve edince Mehmet Ali bu fikirde olmadığını gösterir bir tavurla:

(Bitmedi)

Çete var mı?

Bir akşam refikimizin verdiği bir habere göre Galatada Büyük Millet hanında tüccardan Koço Ef. nin yazıhanesine bundan bir müddet evvel kendine si vil memur süsü veren Razi Ef. isminde biri giderek elinde bulunan bir dosyayı Koço Ef. ye göstermiş ve hiyaneti vataniyeden dolayı hakkında takibat yapıldığını ve fakat kendisi bu işe mâni olacağını söylemiş. Ertesi gün altında imzayerine siyah bir el bulunan bir mektubu alan Koço Ef.büsbütün hayret etmiş. Çünkü mektupta "vatan haini olduğunu polis haber almıştır. Tahkikat yapıyor. Fakat biz de sizin kurtarılmak istenildiğinizi haber aldık. Şunu biliniz ki sizi kimse kurtaramaz.,, Denilmektedir.

Daha garibi, ferdası gün Razi Ef. tekrar yazıhaneye gelerek "size bir tehdit mektubu göndermişler. Ondan da haberim var. Fakat mektubu göndereni yakaladım. Diyor ve yanında getirdiği bir adamı da yazıhane ye sokuyor. Fakat biraz sonra meçhul şahıs bir fırsatını bularak kaçıyor.

Razi Ef. arkasından fırlayıp takip ediyor. Koço Ef. ise bu işte bir gayri tabiilik görerek zabıtaya vak'ayı haber vediyor. Maamafih polis müdiriyetinde yaptığımız tahkikatta bu meseleden ademi malûmat beyan edilmiştir.

Kanalizasyon binaları tehlikeye mi düşürüyor?

Kanalizasyon ameliyatı yapılan bazı sokaklardaki binaların zarar görerek maili inhidam bir hale geltiklerinden şikâyet edilmektedir. Halbuki Emanet mahafilinde salâhiyettar zevattan yaptığımız tahkikata göre kanalizasyon yapılan yerlerde hafriyata başlamadan evvel ameliyat sahasının ve o sahaya tesadüf eden binaların fotoğrafları alındıktan, vaziyet tesbit edilerek hiç bir harabiye meydan kalmayacak tedabir alındıktan sonra ameliyata başlanmaktadır.

İnhisar murakıpleri

Tütün ve müskirat inhisar idareleri mürakıpliklerine henüz kimse tayin olunmamıştır. Maliye vekâleti mürakıplikler hakkında bir talimatname hazırlamıştır. Bu talimatnameye göre mürakıpler idare meclislerinin vazifelerini ifa edeceklerdir.

Tütün inhisarı mürakıpliğine sabık şeker inhisar müdürü Hüsnü Beyin tayini muhtemeldir. Muhtelit mübadele komisyonu sabık müşavirlerinden Muvaffak Bevin de ismi söyleniyor.

HARİCÎ HABERLER..

Fransa - İtalya ihtilâfı

M. Briand Ayan meclisinde surulan suallere cevap verdi...

Ihtilâf

Halâ devam ediyor

İtalya — Fransa ihtilâfı hâlâ bir türlü halledilemedi. Bahrî İki hükûmet arasında çıkan ihtilâf İtalyanın Fransa ile bahrî müsavatta israr etmesi, Fransanın da bunu reddetmesi yüzünden çıkıyor görünüyordu. Fakat bu derin olan bir ihtilâfın bir tezahüründen başka bir şey değildir. Asıl mesele Akdeniz meselesidir. İtalya bu denizde Fransa nın faik bir mevki muhafaza etmesini istemiyor.

Adeniz hâkimiyeti bu gidişle bir hayli ihtilâflara yol açacak görünüyor. Fakat şu var ki Ak-

M. Briand

deniz meselesinde İngiltere hiç bir zaman lâkayt kalacak değildir.Akdeniz de diğer ehemmiyeli bir alâkadar da Japonyadır.

Bu bahsi burada bırakarak Fransa hariciye nazırı tarafından Ayan encümeninde verilen izahat aşağıdadır. Hariciye encümeninde verilen bu izahatın metni neşredilmemiştir. Yalnız neşri caiz, daha doğrusu lâzım görülen kısmı neşredilmiştir. Ne olursa olsun, bugün mevcut vaziyet şudur:

Fransa — İtalya ihtilâfının halli bahrî konferanstan sonraya bırakılmıştı. Halbuki konferans dağılalıberi üç ay oldu. Görülüyor ki daha ortada atılmış bir adım yoktur.

Paris, 25 (A.A) — Ayan meclisi hariciye encümeninde M. Briand, tam bir itilâf akdi maksadile Fransa ile İtalya arasında cereyan eden müzakereler hakkında izahat vermiştir. Mumaileyh, Fransanın iki millet arasında esaslı ve devamlı muhadenetkârane münasebatın sür'atle tesisi arzusunda bulunduğunu ehemmiyetle kaydettikten sonra demiştir ki:

— Fransa, tesadüf olunan veya zuhuru muhtemel bulunan ihtilâfları dostane bir surette hal ve tesviye etmek ve sulhü sükûnu temin eylemek için faal surette arzı muavenetten bir an fariğ olmamıştır. Bu husus için her ne zaman tavassut ve muavenetine müracaat edilmiş ise bu müracaatleri hüsnü suretle telâkki etmiş ve icabını icra eylemistir.

M. Briand, bundan sonra sorulan bir takım suallere cevap vermiştir. Encümen reisi hariciye nazırına teşekkür etmiştir.

Encümen, yakın bir zamanda "Sarre,, meselesile millî müdafaa projesinin bazı fasılları hakkında M. Tardieu ile alâkadar nazırları da dinlemek arzusundadır.

Çinde harp

PEKİN, 26 A.A. — Şimal kuvvetleri Tsinanfuyu işgal etmişlerdir. Hükûmet kuvvetleri şimallilerin cenuba doğru ilerlemelerine mâni olmak için bir noktada toplanmaktadır.

Cenup kutpu

Amerika hükûmeti istiyor

New—York, 25 (A.A) — Hariciye nezaretinin amiral Byrd, tarafından keşfedilen cenubî kutup kıt'asının bir kısmını talep etmeği derpiş etmekte bulunduğu rivayet edilmektedir. Mevzuu bahsolan arazi Marie Byrd namını taşıyan ve şimdiye kadar hiç bir taraftan talep edilmiyen arazidir.

Mühim içtima

KAHİRE, 26 A.A.— Zabıta zuhuru muhtemel kargaşalıkların önünü almak için bir takım ihtiyatî tedbirler ittihaz etmektedir. Bugün öğleden sonra bazı meb'uslarla Veft fırkası taraftarları bir içtima yapacaklardır. Bu içtimada şimdiki siyasî vak'alardan mütevellit vaziyet tetkik olunacaktır. Bu toplanışa iştirak edeceklerin 700 kişiden fazla olacakları tahmin olunuyor. Sabık başvekil Nahas paşa, meşrutiyetin ve kanunu esasînin müdafaası için her fedakârlığa katlanacaklarını yemin ile teyit etmelerini Veft fırkası azasından istiyecektir.

Irak kıralının seyahati

İSKENDERİYE, 26 A.A.— Bağdat'tan tayyare ile bugün İskenderiye'ye gelen kıral Faysal, muvasalatından biraz sonra gazetecilerden birine vaki olan beyanatında Avrupa'da bulunduğu müddet zarfında Irak hududu ile Hayfa arasında bir şimendifer yolu yapılması hakkında müzakeratta bulunmak niyetinde olduğunu söylemiştir.

Pariste Ticaret odası

Paristen yazılıyor: — Türkiye ve Fransa hükûmetlerinin delâletiyle Pariste bir Türk - Fransız ticaret odası tesis edilmiştir. Türkiye ile Fransa arasında ticaret, dostluk muahedeleri aktedildikten sonra böyle bir teşekkül zaten bekleniyordu. Paris Türk - Fransız Ticaret odası iki memleket arasındaki iktısadî münasebatı takviye edecektir.

Harp gemisi

İngilterede inşaat var

LONDRA, 25 A.A. — Avam kamarasında bahriye birinci lordu, Alexender İngiltere'nin 930 senesine ait bahrî inşaat programının âtideki gemileri ihtiva etmekte olduğunu beyan etmiştir. 6 kadem toplarla mücehhez 3 kruvazör, 1 Filotilla rehberi ile 8 torpito muhrib 3 tahtelbahir ve 6 küçük gemiden mürekkep *Lord Alexender* bir filotilla. Bu gemilerin inşasına müteallik emirler ancak malî senenin nihayetinde verilecektir. Bütün bu gemiler, kadro haricî bırakılmış olan diğer gemilerin yerine kaim olacaktır. Bu programın diğer milletlerin programlarile ne mukayese ve ne de rekabet noktai nazarından hiç bir alâkası yoktur.

Yahudilerin istediği

KUDÜS, 25 A.A. — Doktor Eliash bugün ağlama taşı meselesile iştigale memur Cemiyeti Akvam komisyonuna bir muhtıra vermiştir. Mumaileyh bu muhtırasında Yahudilerin makamatı mukaddeseye gözdikmiş oldukları suretinde Müslümanlarda hâsıl olan korku ve endişe karşısında musevilerin vaziyetini teşrih etmekte ve Yahudilerin kat'iyyen aslı esası olmıyan ve samimiyetten ari bulunan bu düşünceyi tardetmek için ellerinden geleni yapmış olduklarını beyan etmektedir. Mumaileyh, ağlama duvarının kime ait olduğu cihetinin münakaşa edilmesini Yahudilerin arzu etmediklerini yalnız bu mukaddes yerde dinî ayinlerini icra etmek haklarının teslim edilmesini talep etmekte bulunduklarını ilâve eylemektedir.

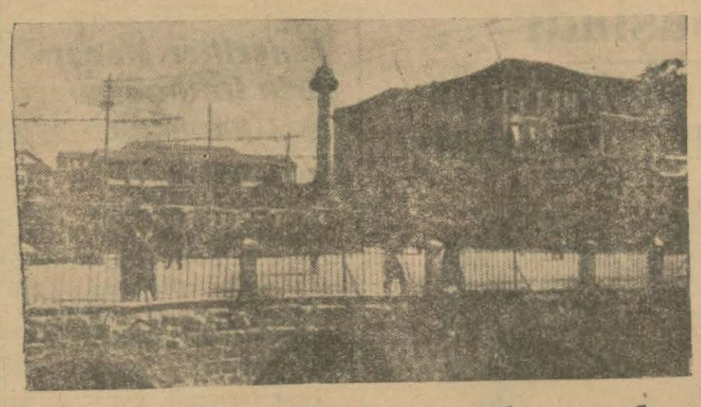

Şamda kanlı müsademeler

Kanunuesasinin ilân edildiği gün şiddetli nümayişler ve kanlı arbedeler oldu

Ahaliden 25 yaralı ve 2 maktul var. Şamda dükkânlar iki gün açılmadı..

Aynı onuncu günü Şam'da Milliyetperverler tarafından büyük ve kanlı vak'alarla neticelenen nümayişler yapıldı.

O gün yeni ilân edilen kanunu esasiyi protesto için yapılan miting polis kıtalarının müdahalesi üzerine mühim bir vak'a halini aldı. Nümayişçilerle polis kıtaları arasında dehşetli bir müsademe başladı. Polisler ahalinin üzerine ateş açmak mecburiyetinde kaldıklarından ahaliden 25 kişiyi yaraladılar ve iki kişiyi de öldürdüler.

Bu esnada polislerden de iki kişi yaralanmıştır. Akşama doğru şehirde sükûnet iade edildi. Asayişin temini için kuvvetli devriye kolları şehrin her tarafını dolaşmağa başladı.

Şamlılar bu hâdiseden sonra çok büyük heyecanlar geçirmektedirler. Çarşılar iki gün kapalı kaldı. Hükûmet gazetelerde meselenin şuyu bulmaması için vak anın tafsilâtını neşrettirmediler. Bütün Suriye matbuatı yeni kanunu esasiyi şiddetle tenkit ederek bu kanunun Suriyelilerin ihtiyacatına göre yapılmadığını ve kabiliyeti tatbikiyesinin olamıyacağını yazıyorlar. "Elkabes,, gazetesi "Vatanilerin iştirak ederek ekseriyeti kazanmadıkları bir intihap keenlemyekündür... divor.

Son Haberler

Müzakere bitti

Maliye mütehassısı M. Rist Avrupaya dönüyor

Ankara, 26 (A.A) — İki üç gündenberi Maliye vekili Saraçoğlu Şükrü Beyle, maliye mütehassısı M. Şarl Rist arasında geceli gündüzlü devam eden temas ve müzakereler hitam bulmuş ve M. Rist bu akşamki tren le İstanbula hareket etmiştir. Mumaileyhin bir kaç güne kadar İstanbuldan müfarekat edeceği müstahberdir.

Osmanlı borçlarına Avusturyanın iştiraki

Viyana, 26 (A.A) — Osmanlı borçları Avusturya hamillerinin dün akdettikleri bir içtimada, düyunu umumîye meclisi idaresine Avusturyanın iştirak ettirilmesi talebini havi bir karar sureti kabul edilmiştir.

Şirket vapuru kuma oturdu

Dün gece Boğazın Anadolu yakasından İstanbula dönen yolcuları epeyce heyecana düşüren küçük bir kaza olmuştur.

Aldığımız malûmata göre Şirketi Hayriyenin 54 No. vapuru, Anadoluhisarı iskelesine yanaşmak üzere iken makineleri tornistan yapamamak yüzünden başını alamıyarak kumluğa oturmuştur.

Bunun üzerine vaziyet şirket idaresine bildirilerek 48 ve 57 No. vapurlar tahrik edilerek A. Hisarına gelmiş ve gece saat 23 e doğru yolcuları alıp İstanbula getirmişlerdir.

Ankara asfalt yolları

Ankara, 26 (Telefonla) — Nafıa Vekâleti şose mühendisliği tahsili için Avrupaya talebe gönderecektir. Ankara civarının 165 kilometre tutan asfalt yollarının inşası yakında münakasaya konacaktır.

Varidat teşkilâtı

Ankara, 26 (Telefonla) — Maliye vekâletince vilâyet ve kaza varidat teşkilâtına ait talimatname hazırlanmktadır.

Muhtelit mübadelede yapılacak tadilât

Muhtelit mübadele komisyonunda dün hiç bir içtima yapılmamıştır. Yunan murahhası M. Fokas Türk baş murahhası Tevfik Kâmil Beyi ziyaret etmiştir.

Komisyonun bitaraf reisi M. Holştat demiştir ki:

— Yunan parlamentosunun Ankara itilâfnamesini kabul ve tasdik ettiği komisyona resmen tebliğ edilmiş değildir. Resmî tebliğat yapıldıktan sonra umumî içtima yapılacak ve yeni mesai tarzı tesbit edilecektir. Bugüne kadar bu hususta bir şey görüşülmüş değildir. Yapılacak tadilâta gelince; bu tadilâtta izam edildiği şekilde mühim değildir. Bazı büroların itilâfnamenin tasdikinden sonra işleri kalmamıştır. Bunlar lâğvedilecektir. Bunlardan başka bazı bürolarda vardır ki kadroları çok geniş olduğu halde işleri azdır.

Buna mukabil kadroları dar fakat işleri çok bürolar vardır.

Kadroları geniş bürolardan memurlar alınacak, dar kadrolu bürolara verilecektir. Yapılacak tadilât bundan ibaretir.

Yeni mektepler

Önümüzdeki ders senesinden itibaren şehrimizde biri lise, diğeri orta mektep olmak üzere iki mektep açılacaktır.

Bunlardan birisi Çağaloğlunda, diğeri Aksarayda açılacaktır.

Vekâlet mekteplerin muallim ve memur kadrosunu tanzim etmeğe başlamıştır.

Talebe fazla gelirse şubeler açılacaktır. Henüz kat'î surette kararlaşmamakla beraber, lisenin muhtelit olması için bir tasavvur vardır.

Yeni anketimiz

Yeni harflerle en kolay nasıl okuyabileceğinizi düşünüyor sunuz?

En çok okuduğunuz yazılar ve üslûplarını sevdiğiniz muharrirler hangileridir, nasıl mündericat istiyorsunuz?

Yeni harfleri kabul edeli iki sene oldu, herkes okumağa, yazmağa alıştı. Mecmua ve kitap henüz eski revaçta değil ise de gündelik gazeteler aşağı yukarı eski satışlarını buldular.

Uzun müddet arap yazısını kullanmış olanlar için yeni Türk harfleri ile bütün kelimeler henüz kılışe haline gelmemiştir. Bu sınıf karilerönlerine sürülen her yazıyı okumuyorlar ve kıraetlerini seçerek yapıyorlar.

Yazıda hususî bir ehemmiyet ve üslûpta kolaylık arıyorlar. İşte bu sınıf karilerimizden şu sualleri soruyoruz:

1 — En çok ne okuyorsunuz?

2 — Gazetelerin derece derece hangi kısımlarını tercih ediyorsunuz?

3 — Yeni yazı ile yazan hangi muharrirlerin üslûpları size kolay geliyor?

4 — Roman ve hikâye, fıkra, uzun ve kısa makale, bütün bu yazı nevilerinde nasıl hassalar arıyorsunuz?

5 — Hangi çeşit harfleri tercih ediyorsunuz? Tercih ettiğiniz harfleri Milliyetin muayyen bir nüshasında muayyen bir yazısını işaret ederek gösterebilirsiniz.

Bu suallerimize verilecek cevapların 20 satırı geçmemesi, ve kâğıdın bir tarafına okunaklı olarak yazılması ve " Milliyet anket memurluğu „ adresine gönderilmesi lâzımdır.

Cevaplar bir ay neşredilmiyerek toplanacak ve ondan sonra sırasile neşredilecektir.

Bu anketin neticesi, gazetemiz, bütün karilerinin arzularına hizmete daha ziyede yardım edeceğinden okuyucularımızın iştirakini rica ederiz.

Müterakim oktruvalar eski tarife üzerinden tahsil edilecek

Kimler girecek?

Sinema ve tiyatrolara meccanen kimler girecektir

Bir nokta maliye vekilinden soruldu

Yeni istihlâk kanunu dühuliye ile girilen yerlere biletsiz girilmesini mennetmişti. Fakat öteden beri vazife ve diğerr suretle girmeleri icap eden zevat hakkında da ne suretle muamele yapılacağı Vilâyet ve Defterdarlık tarafından Maliye Vekâletinden istilâm edilmişti.

Vilâyete gelen cevapta eskidenberi girmeleri mutat olan zevatın girecekleri bildirilmişti. Defterdarlık ise kendisine gelen cevapta mutat memurin kaydının bulunduğunu beyan etmektedir.

Dün Vilâyette Vali muavini Fazlı Beyin riyasetinde müddeiumumî, polis ve merkez kumandan muavinleri, Emanet mümessili toplanmışlardır. Komisyon, sinema ve tiyatrolarda bulunacak makamatın bir listesini tesbit etmişlerdir. Buna nazaran Vilâyet, polis, müddeiumumîlik, merkez kumandanlığı ile vazifedar olanlara ötedenberi tahsis edilen yerler kemakân tahsis edilecektir.

Bunun haricinde zabıta icabatı gireceklere de kart verilecektir.

Matbuat mümessilleri de eskidenberi mutat olduğu üzre davetiyeler ile ve meccanen girerler Vilâyete gelen cevapta mutat zevat kaydı vardır. Bunun matbuat mümessillerine de şamil olacağı tabiî görülmektedir.

Fakat Defterdarlık kendisine gelen cevap üzerinde tereddüt ettiği cihetle bu ciheti Maliyeden soracağını ve maamafih kendisinin de matbuat mümessillerine teşmil edilmesinin şahsan taraftar olduğunu söylemiştir.

Manolakinin emlâki

Manolaki isminde bir Rumun bir çok mahlûl emlâki olduğunu bir gazete yazmış ise de Defterdarlık böyle bir şey olmadığını söylemiştir.

Divanyolu dispanseri

Halk Fırkası tarafından Divanyolunda açılan dispanser büyük bir rağbet görmektedir. Muhtaç olanlara ilâçları da parasız verilmektedir.

Hicri Bey

İlk tedrisat umumî müdür muavini Hicri Bey şehrimize gelmiştir.

Defterdarlık muhasebesindeki tahkikat neticesi

Defterdarlık muhasebe müdürü ile 3 mümeyyize işten el çektirildi. Bu meseleye ait tahkikat evrakı maliye vekâletine gönderilmiştir. Tahkikat neticesinde şayanı dikkat noktalar meydana çıkarılmıştır.

Evrakı müsbite makamına kaim olmak üzere konulan masraf senetleri tetkik edilmiş ve bunların mühürle temhir edilmiş oldukları görülmüştür. Bu mühürlerde meselâ Cemal ismindeki bir adam bir defasında arabacı diğer defasında tüccar ve saire olarak gösterilmiştir. Müteaddit senetlerin altına imza atanlar verdikleri adreslerde polis vasıtasile aratılmış ise de bulmak kabil olamamıştır. Maliye müfettişliğince burada yalnızNiyazi Bey ismindeki mümeyyize işten el çektirilmiş, diğerleri hakkında yapılacak muamele Maliye vekâletinden sorulmuştu.

Vekâlet alâkadarların hepsine birden işten el çektirilmesini emretmiştir.

Tahkikat evrakı Devlet Şurasında tetkik edilecektir.

4 üncü şube müdür muavini

Poliste nöbetçi müdürü bulunduğu sırada birdenbire asabî bir buhran geçiren dördüncü şube müdür muavini Mehmet Beye 3 ay mezuniyet verilmiştir.

Mehmet B. bu mezuniyetini Adada geçirecektir.

Sirkeci Rum mektebi binası

Sirkeci Rum mektebi binasının emvali metrûkeden olduğu hakkında vuku bulan ihbar üzerine mezkûr bina nafia idaresine tahsis edilmiş ve vaziyet emri de verilmişti.

Fakat mektep sahibi binanın emvali metrûkeden olmadığını, sahibesinin burada bulunduğunu beyan ve tapu senedini de ibraz etmesi üzerine vaziyet için verilen emrin tatbiki tehir edilmiş ve bu husustaki evrak tahkiki keyfiyet için Eminönü merkezine havale edilmiştir.

Ihtisas âlâtı

Laboratuar açmak ayrı bir meseledir

Tevfik Salim Pş. ve Ali Riza B. ne diyorlar

Kimyager Vahyi Beyin ortaya çıkardığı "bazı doktorların kendi ihtisasları haricinde bazı tıp şubelerile iştigal ettikleri.,, meselesi hararetli bir münakaşa mevzuu oldu.

Vahyi Beyin, bu husussta beyanı mütalea eden Etıbba odası reisi Tevfik Salim Paşaya cevaben neşrettiği mektup ta itirazlarla karşılanmıştır.

Tevfik Salim Pş.

Ali Riza Bey

Tevfik Salim Paşa bu mektuba atideki izahatla mukabele etmiştir:

— Müstakil bir lâboratuar açmakla bir muayene evi dahilinde lâboratuar muayenelerini yapmak arasında büyük fark vardır.

Birincisi için ihtisas vesikası zarurîdir. Çünkü oraya tahlil için herkes bir ihtisas yeri diye müracaat eder.

Halbuki bir muayenehaneye hasta, hastalığı teşhis ve tedavi ettirmek için gelir ve hekim teşhise vâsıl olmak için yapabileceği her muayeneyi tatbikte muhtardır.

Böyle bir muayenhaneye bir hasta bittabi yalnız idrarını muayene ettirmek veya röntken resmini yaptırmak için müracaat etmez.

Muayenehanesinde bu muayene vasıtalarını bulundurmak hakkı bitabi yalnız dahiliye mütehassıslarının değil, her hekimin hakkıdır.

Sihhiye müdürü Ali Riza B. de demiştir ki:

— Doktorların, teşhis hususunda kullandığı fennî vesaitle laboratuvar işlerini karıştırmak doğru değildir.

Laboratuar açmak için ihtisas vesikasına lüzum vardır.

Doktorlar sırf teşhiste istifade için kan ve sair lüzum gördükleri maddeleri muayene ederler.

Yoksa hariçten bu gibi tahliller için müracaat kabul etmezler Binaenaleyh yaptıkları lâboratuar işi sayılmaz.

Tevziat başladı

Arazi sahibi gayri mübadillere ikinci taksitin tevziine dünden itibaren başlanmıştır.

Cemiyet hey'eti idaresi Salı günü taplanacak ve kongrenin gününü tesbit edecektir.

İzzet Ulvi Beyin ameliyat yapıldı

Apandisitten muztarip olan Afyon Karahisar meb'usu ve Türk Ocakları Umumî kâtibi İzzet Ulvi Beye Şişli Sıhhat Yurdunda operatör Kemal Bey tarafından muvaffakıyetli bir ameliyat yapılmıştır.

Ihtilâf

Mavunacıların şirketten sikâyetleri ne?

Yük başına alınan ücret

Serbest çalışan mavnacılarla Liman şirketi arasındaki ihtilâf devam edip gitmektedir.

Serbest mavnacılar bilhassa şirketin inhisar resmi namı altında aldığı paranın çokluğuna itiraz etmektedirler.

Liman şirketi motörlülerden her yük alışlarında 150 kuruş inhisar resmi almaktadır.

Halbuki mavnacıların iddiasına göre kendilerinden yük başına "925" kuruş resim alınmaktadır.

Mavnacılar bunun neden böyle olduğuna bir türlü akıl erdirememektedirler.

Tıp fakültesi

Son ihtilâf hakkında Rasim Âli B. in bir mektubu

Tıp fakültesi meselesi hakkında dün bize Dr. Rasim Ali B. şu mektubu göndermiştir:

"— Gazetelerden biri bu meseleye ait çıkan ilk mektubumda kabahatın Darülfünun emininde bulunduğunu Tıp fakültesile Maarif vekâleti arasında ihtilâf mevcut olmadığını söylemiştim. Ayni günkü içtimada da Kâzım Esat Bey meselesinde Maarif vekâletince bir usulsüzlük yapılmadığı anlaşılmış olduğu neşredilen tebliğ ile de bildirilmiştir. Ancak Darülfünun emini Neşat Ömer Bey Tıp fakültesi meclisile Divanın haberi olmaksızın meclis ve divanca bu suretle karar vermiştir diye Maarif vekâletine yazmış olduğu tezkere ile maarif vekâleti usulü dairesinde muameleyi tekemmül ettirmiştir.

Binaenaleyh neşredilen tebliğde hiç bahsedilmeyen Neşet Ömer Beyin kendisinin yaptığını - hata, kahabat usulsüzlük v.s., ne denirse densin - kendisi de itiraf ettikten sonra bizce yapılacak bir şey yoktur. Benim muhalif kaldığım tabiri aharle taraftar olduğum cihet, kabahat, hata, usulsüzlük v.s. denilen şeylerin bizzat Neşet Ömer Bey tarafından itiraf edildikten sonra, Tıp fakültesi meclisinin artık hiç bir şeye karar vermeye salâhiyeti bulunmadığıdır. Çünkü ayni meclis hem müddei ve hem hâkim mevkiinde bulunamaz kanaatindeyim.

Iknici sergi

Ticaret odası 3,000 lira verdi

Sergi 11 ağustosta açılacak

Sanayi birliği tarafından bu sene de açılmasına karar verilen 11 Ağustos ikinci yerli mallar sergisi için birlik Ticaret odasından para istemiş ve Odada 3000 liranın bu işe tahsisi için İktısat vekâletinden müsaade istemişti.

İktısat vekâleti Ticaret odasına 3000 liranın ikinci yerli mallar sergisine tahsisi için emir vermiştir.

Diğer taraftan Maarif vekâleti de Galatasaray lisesi müdürlüğüne lisenin alt katının kâmilen ikinci yerli mallar sergisine tahsisini bildirmiştir.

Sanayi birliği sergi için hazırlıklara devam etmektedir.

Poliste

Bir intihar

Bekçi Artin kendini kuyuya attı

Bahçekapıda Şişman Yanko Ananyadis mağazasında gece bekçiliği eden 50 yaşlarında Artin bir müddettenberi asabî hastalığa müptelâ olduğundan evvelki gece mağazadaki sarnıca kendini atmış, intihar etmiştir.

Dünkü sirkatler

1 — Aksarayda Langa tramvay caddesinde oturan polis komiser muavini Recep Efendinin evine hırsız girmiş ve bir çok eşya çalarak kaçmıştır.

2 — Beyoğlunda Yazıcı sokağında kömürcü Mehmedin dükkânına Çiroz Nuri ismindeki hırsız girerek kantarı çalıp kaçarken yakalanmıştır.

Şükrü B. gitti

Emniyeti umumîye beşinci şube müdürlüğüne tayin edilen polis ikinci şubemüdürü Şükrü B. yeni vazifesine başlamak üzre dün Ankaraya gitmiştir.

Manıfaturacılar cemiyeti kongresi bugün

İstanbul manifatura ve tuhafiyeciler cemiyeti heyeti umumiyesi bugün saat onda C. H. F. Beyoğlu merkezi binasında heyeti umumîye içtimaını yapacaktrı.

Bu içtimada manifatura ve tuhafiyeciler yeni intihap için namzetlerini tesbit edeceklerdir. Bundan başka ölçülerini tevhidi ve daha bazı meseleler görüşülecektir.

Oktruva

Fabrikacıların müterakim oktruva resmi

Eski tarife üzerinden alınacaktır

İstanbul fabrikaları tecil edilmiş olan oktruva resimlerinin yeni tarife üzerinden alınması için teşebbüsatta bulunmakta idi.

Bütün bu teşebüsata rağmen Emanet geçen senelerden kalan oktruva resimlerinin yeni tarife üzerinden değil eski tarife üzerinden alınmasına karar vermiştir.

Emanet bu kararı henüz Sanayi birliğine bildirmemiştir.

Birlik kâtibi umumîsi Nazmi Nuri B. dün bu hususta bir muharririmize demiştir ki:

— Henüz verilen karardan haberimiz yok. Fakat eğer eski kararda ısrar edilirse şunu söylemek isterim ki fabrikatörler bu resmi verebilecek vaziyette değildir. Yirmi bin lira tesis sermayesi olan bir fabrikanın 36,000 lira oktruva resmi vermesine imkân var mıdır?

Bu vaziyet karşısında fabrikalar kapatmaktan başka yapacakları iş yok.

Eşkıya döküntülerinin tenkili

Avrupa gazeteleri, Ararat dağında muvaffak bir tenkil hareketinden bahsediyorlar

Dünkü akşam gazetelerinden birinde atideki haber intişar etmiştir:

Fransız ve Alman gazetelerinin Tahran'dan alarak neşret tikleri bir telgraf haberine nazaran, şark hududumuzda Ararat dağına bir zamandanberi iltica ve tahassun etmiş olan firarî eşkıya döküntülerini kat'i surette temizlenmeğe kararveren Türkiye hükûmeti, bu dağ üzerine askerî harekât icra etmektedir. Avrupa gazetelerinde intişar eden haberlere göre, hükûmet, Ararat dağına on bin kişilik bir kuvvet sevketmiş, ve ilk hamlede, eşkıya tenkil edilmiştir. Bu eşkıyanın İran tarafına firar etmelerine mâni olmak için, İran hükûmeti de kendi hududuna asker tahşit etmiştir.

Avrupa gazetelerinin verdikleri bu haber, Ankaradan teyit edilmediği için, tavzihe muhtaçtır. Maamafih, Anadolunun her tarafında olduğu gibi, bilhassa şark vilâyetlerimizde asayiş temamile temin edilmiş olduğu malûmdur. Yalnız, 5000 metro irtifaında, ve Anadolunun en yüksek, en sarp dağı olan Ararat dağına, bazı eşkıya döküntülerinin tahassun etmiş olmaları muhtemeldir. Bu dağ, yalçın kayalardan ibaret, yolsuz olduğu gibi, kışın karlarla muhattır. Burada gizlenen eşkıya, her türlü takibattan kurtuluyor, fırsat buldukça, gizlice civara inerek çapulculuk yapıyorlardı. Hatta bir gün takibat sıkışınca İran tarafına kaçıyorlardı.

Eğer, Tahrandan Avrupa gazetelerine çekilen haber doğru ise, hükûmet Şarkî Anadoluda kalan bu eşkıya yatağını temizlemeğe muvaffak olmuştur.

Şirketi hayriyenin yeni hatları

Şirketi Hayriye idaresi bazı yeni hatlar tesisine karar vermiştir.

Yeni hat Sirkeci vapur iskelesi ile Salıpazarı ve Kabataş iskelesi arasında tesis edilecek ve her 15 dakikada bir iskelelerden vapur tahrik olunacaktır. Bilet ücretleri 5 ve 7,5 kuruş olarak tesbit edilmiştir. Şirket Salıpazarında da bir iskele tesis etmektedir.

Bu hafta iskeleden iskeleye işliyen küçük vapurlar tahsis edilecektir. Şirket Boğaziçi hattında Sütlüce iskelesine de vapur uğramağa başlamıştır,

Eczacı mektebinin bu seneki mezunları arasında üç te Hanım vardır. Mezunların bir arada resimlerni dercediyoruz.

Adliyede

Babasını balta ile öldüren Süleyman

Dün ağırceza mahkemesinde idama mahkûm oldu

Süleyman 60 yaşında babası İbrahim ağayı niçin ve nasıl öldürdü?

Ağırceza mahkemesi dün bir baba katili hakkında idam kararı vermiştir.

Şilenin Manşar köyünden 35 yaşlarında Süleyman babası İbrahimi baltanın tersi ile öldürmekle maznundur. Bu tüyler ürpertici cinayetin garip ve uzun bir macerası vardır:

İbrahim ağa 60 yaşlarında ihtiyar bir adamdır. Karısının ölümü üzerine bu yaşta dul kalan ihtiyar, ev işlerine bakmak için diğer bir köyden Şerife isminde ihtiyar bir kadını eve getirir. Bu kadının eve gelmesi üzerine Süleyman babasının mirasına ortak olacağı korkusile geçimsizlik baş gösterir. O kadar ki Süleyman bir gün babasına bir kaç da tokat atar. Bunun üzerine İbrahim Ağa oğlunu tardeder. Süleymanın babasına kini büsbütün artar ve intikamını almak için fırsat kollar.

Bir gün İbrahim Ağa diğer köydeki kızlarının yanına gitmek ister ve hazırlığa başlar.

Babasının kanını içmeğe ahdeden oğul bunu fırsat bilerek yol üzerinde bir çalı arkasına gizlenir.

Bu esnada her şeyden bihaber ihtiyar baba atının üzerinde yavaş yavaş gelmektedir.

Bir an içinde bir balta parıltısı görülür ve Süleyman müthiş bir darbe ile babasnın kafasını patlatır. Müthiş cinayetini büyük bir soğuk kanlılıkla yapan Süleyman müteakıben babasının cesedini dereye kadar sürükler ve üstünü çalılarla örter.

Aradan günler geçer. İbrahimin atı başıboş köye döner. Atın bu avdeti üzerine meraklanan Şerife kadın jandarmaya müracaat eder. 67 gün devam eden taharriyat hiç bir netice vermez. Nihayet jandarmalar babasının ölümünden müteessir olmıyan Süleymandan şüphelenirler ve hiç ceza görmiyeceğine inandırarak itirafı cürüm ettirirler.

Dün son şahit olarak Manşar köyü muhtarı ile hey'eti ihtiyariyesi dinlendiler. Bunlar diyorlar ki:

— Merhum İbrahim Ağa halûk bir ihtiyardı. Süleyman ise sarhoş, asî bir evlât. Şerife H. ise namuslu bir ihtiyardır.,,

Tahkikat bitmişti. İddianamenin dermiyanından sonra Hasan Lûtfi Beyin riyasetinde âza Nusret ve Asım Beylerden mürekkep hey'et müzakereye çekildi. Kısa bir müzakereden sonra mahkeme maznunu ceza kanununun 450 inci maddesi 1 inci ve 4 üncü fıkraları mucibince idamına ittifakla karar verdi. Bu maddeye göre Süleyman baba katili olmak ve taammüt bulunmak itibarile iki defa idama mahkûm edilmiştir. Reis Hasan Lûtfi B. maznuna şunları söyledi:

— Şimdiden müteessir olmağa lüzum yok. Karar kabili temyizdir. Tövbe istiğfar et.,,

Ticaret odasında ihtisas komisyonları

Üç ihtisas komisyonunun intihabı yakında icra edilecek

Ticaret odasında teşkili takarrür eden ihtisas komisyonlarının yakında intihapları yapılacaktır.

Oda meclisi tarafından intihap edilecek olan bu komisyonlar başlıca kara ticareti, deniz ticareti ve sanayi olmak üzre üç ihtisas şubesine ayrılacak ve bunlarını her birerinin de ayrı, ayrı şubeleri olacaktır.

Borsa acentaları

Borsa acentalarından sabık borsa meclisi reisi Sadi Bey acentalıktan istifa etmiştir.

Gene acentalardan Pekmezyan ve Batist Efendiler arasındaki acenta şirketide feshedilmiştir.

Borsa fiatleri

Dün borsada İngiliz lirası 1034,5 kuruşta açılmış ve bir aralık 1035 kuruşa kadar yüksel dikten sonra 1034,5 kuruşta kapanmıştır.

Liret 8,96 Altın 912 kuruştan muamele görmüştür.

İtalya ve İspanya fındık rekoltesi

Ticaret odasına gelen malûmata nazaran bu sene İtalya fındık rekoltesi geçen seneye nazaran yüzde yirmi derecesinde noksandır. İspanya fındık rekoltesi de vasat bir dereceden de aşağıdır.

Ticaret odası reisi Mithat Bey

Bu vaziyete ve şimdiye kadar alınan neticelere nazaran bu sene Türkiye fındık satışında ve piyasasında en eyi mevkii alacaktır.

Yeni bir kongre

Emrazı cildiye kongresi toplanıyor..

Kopenhagda toplanacak emrazı cildiye ve efrenciye kongresine hükûmetimiz namına D.Hulûsi Behçet Beyin iştiraki tekarrür etmiştir.

Kopenhag emrazı cildiye ve efrenciye kongresi 1930 senesindenberi araya bir çok manialar girdiği için toplanmamakta idi. Bu sebeple kongrenin bu seneki içtimaı hususî bir ehemmiyeti haiz olacaktır.

Kongrede cilt veremleri ve egzemanın marazı menbâ ve menşeleri ve frengide tekrar ve munzam aşılanma usulleri mevzubahs olacaktır.

Kongrenin ismi 8inci beynelmilel emrazı cildiye ve efrenciye kongresidir

4 Ağustosta açılarak 10 Ağustosta nihayet bulacak olan bu kongreye Portekiz ve Estonyadan maada diğer bütün devletlerin murahhasları iştirak etmektedir.

Kongrede Fransızlardan "Darier", Almanlardan "Jadasshon,, raportör olarak bulunacaklardır.

Ses seda yok..

Hanımlar yemek pişirmeyi tercih ediyorlar galiba?

Bir aralık kendilerinden sık sık bahsettirmek için bize gürültülü meclisler ihzar eden Kadın Birliği âzaları bir aydan fazla oluyor ki inzivaya çekildiler.

Son günlerde Birlikte hemen hiç bir içtima yapılmamaktadır.

Bina, bomboştur. Hatta kapısı bile kapalıdır.

Dün bir muharririmiz birliğe uğramak istemiş, fakat bermutat içerde hanımlardan kimse olmadığı cevabını alarak geri dönmüştür.

Son günlerde birlik önünden geçenler, binanın alt katındaki mutfaktan gayet nefis kyemek kokuları duymaktadırlar.

Bu vaziyet karşısında bir çokları kendi kendine:

— Acaba, Birlik hanımları siyasî münakaşalardan usanıp yemek pişirme dersi almağa mı başladılar?. Diye soruyorlar.

Maaşlar veriliyor

Babalarından maaş tahsis edilmiş olan bakir ve dul kızların yaş yoklamalarına dün de devam olunmuştur. Zat işlerine bu yüzden büyük bir tehacüm vaki olmaktadır.

Fikir, Mizah, Edebiyat, San'at

Milliyet

srın umdesi "*Milliyet*" tir

27 HAZİRAN 1930

DAREHANE — Ankara caddesi 100 Telgraf adresi: Milliyet, İstanbul.

Telefon numaralı: İstanbul 3911, 3912, 3913

ABONE ÜCRETLERİ

	Türkiye için	Hariç için
aylığı	400 kuruş	800 kuruş
„	750 „	1400 „
„	1400 „	2700 „

Gelen evrak geri verilmez

Müddeti geçen nushalar 10 kuruş

Gazete ve matbaaya ait işler için İdâreye müracaat edilir.

Gazetemiz ilânların mes'uliyetini kabul etmez.

BUGÜNKÜ HAVA

Dün hararet en çok 28 en az derece idi. Bugün rüzgâr yaz hava açık olacaktır.

Üstattan süal!

Bir kariim yazıyor.

Efendim — Gazetelerde Üs Mazhar Osman B. efendinin ıek listelerini okuyarak da- istifade etmekteyiz. Hatta elden "yoğurt,,la "balık,,yen diye şayi olan rivayet hilâ- üstadın "sardalya balığı,, i- cacığı,, bir övünde tavsiyesi m o yanlış kanaatimizi tas- etti.. Yalnız, daima dikkat ğim halde bir türlü ismine gelemediğim bir nebattan setmek isterim:

caba "nâne,, yemeli mi, ve aman ne mi'tarda yemeli?

ûtfen şu müşkülümün halli- lelâlet buyurunuz.,,

Daima hatip.

u zati tanırsmız.. Tanımaz- z takdim edeyim: Avukat, diyeci, tramvaycı, Adalı Av

u zat ile ne zaman karşılaş- bana büyük bir ferahlık te- verir, şen, şatır, ve nükte- zdır.. Yalnız bir zaafı var-

hati sorsanız, bundan bir hi- t mevzuu bulur ve cevap ve-

Azizim: Saatten maksat tse, vakit nakit olduğuna, n de nakit ile aramızda ni- erbaadan tebâyün olduğuna neteliğe —yine züğürtlük- — kurşun bile atamadığımı- azaran sualinize cevap ver- te imtinai maddî vardır. saatten maksat "eşrefi sa- se onu hepimiz ay başlarm- annediyoruz...

Bilmem cevabını arzedebil- mi?,,

arzında mukabele görürsü-

ün yine rast geldim ve İdâ- ıde alâkadar olduğu Üsküdar tramvayında araba bulamamızı söyledim.

Azizim, yorulmadan araba bulmak istiyor musunuz? Sabahları tramvaya bininiz! O saatler de araba çoktur!.. dedi.

— Desenize, dedim, kahvaltı gibi bir şey!

— Eh! Onun gibi bir şey... Telâkkiye ve hazım kuvvetine bağlı! Cevabını verdi.

Menakibi akurâne

Hâdise: Bizim Nizameddin Nazife nazar değdi. Oğlanı Kadıköyünde it dalamış..

Kalkmış bilmem hangi makama gidip halü keyfiyeti bildirmiş. Ve şu cevabı almış:

— Efendim. Daülkelbe müracaat ediniz!

— Baksanıza azizim! Ben köpekten şikâyet etmiyorum, bilâkis köpeği himaye etmeniz için söylüyorum; çünkü duacımızda arasıra "ârâzı akuriye,, müşahede edilir de... Onun için söylüyorum.. Demiş.. Çıkarken kendisine büyük asarı hürmet gösterilmiştir.

FELEK

Politika | **Haftalık icmal** | ★★★

Ankara itilâfnamesinin Yunan Meclisinde müzakeresi gürültülü münakaşa halini aldı. İtilâfname ağlebi ihtimal tasdik edilmiştir. Bu satırları yazdığımız dakika (perşembe sabahı) henüz tasdik edildiğine dair Atina'dan malûmat gelmemişti.

Yunan hükûmeti iki cepheli hücum karşısındadır:

1 — Muhacirler. 2 — Muhalifler. Muhacirlerin iddiası şudur ki, Anadoluda bıraktıkları emlâk ve arazi ile Yunanistanda aldıkları emlâk ve arazinin kıymetleri arasında kendi lehlerine hayli fark vardır. Bir muhacir meb'us tarafından 40 milyon drahmi olduğu beyan edilen bu farkın her hangi bir şekilde muhacirlere verilmesini istiyorlar. Diğer araftan Venizelos şimdiye kadar Yunan hükûmetinin, muhacirler için milyonlar sarfettiğini, bundan sonra fazla maddî fedakârlıkta bulunmağa imkân olmadığını söylüyor. Muhaliflerin hücumlarına gelince; sebeplerini izah etmek bile lâzım değildir. Her fena muhalefet, hükûmete sıkışık zamanlarında hücum eder. Yunan muhalefeti de fena muhalefetlere nümune olarak gösterilecek bir mahiyet arzettiği ötedenberi malûmdur.

Gürültülere vesile teşkil eden mesele, Yunanistanla aramızda imzalanan bir mukavele olmakla beraber, biz bu münakaşaları, Türk - Yunan münasebatından ziyade, Yunanistanın dahilî politika dedikodusu mahiyetinde telâkki etmekteyiz. Muhaliflerin hareketleri sarih surette bundan başka bir şey değildir. Muhacirler de ne istiyorlar?.. Madam ki, hükûmet hakkımızı (tabiî mevhum olan haklarımı) terketti, o halde bizi tazmin etsin diyorlar. Venizelos, şimdiye kadar yaptığımız kâfi tazmindir, diyor. Onlar, kâfi olmadığını iddia ediyorlar. Bu da bizi alâkadar eder bir mesele değildir. Biz, Yunanistanın politika dedikodularına karışacak değiliz. Fakat Yunan Meclisinde muhacir meb'usların sözleri, bize, ansızın harbı umumîden ne kadar uzaklaştığımızı anlattı. Muhacirler, onluğuna kadar alacağımızı istiyoruz, diyorlar. Bir defa almadıkları bir meseledir. Fakat insaf ile düşünülecek olursa, bu harple yakından, uzaktan alâkadar olanlardan kimin, onluğuna kadar zararı tazmin edildi?.. İnsanlar ne çabuk unuturlar?..

Türk - Yunan itilâfnamesi, yalnız iki devlet arasında bir alacak verecek mahsubu yapmakla kalmıyor. Bütün bir maziyi tasfiye ediyor. Türk - Yunan münasebatının bir dönüm noktası, olacaktır. Ehemmiyet ve şümulü, Yunan Meclisindeki dedikodular azaltmaz.

* * *

Mısırda bir buhran çıktı ve Başvekil Nahas Pş. istifa etti. Buhranın sebebi şudur: Nahas Pş., Mısırın son bir kaç senelik tarihinden aldığı ibret dersile, Kanunu esasîye muhalif harekette bulunan nazırların vehükûmet ricalinin ağır para ve hapis ile cezalanması hakkında bir kanun lâyihası hazırlatmış. Kanunu esasî ahkâmının muhafazası için yapılan bu teşebbüsün kıral tarafından da takdirle, hattâ minnet ve şükranla karşılanması icap ederken, Kıral Fuat, böyle bir kanunu kabul edemiyeceğini söylemiş ve Nahas Pş. da istifa ederek yerine İsmail Sıtkı Pş. Başvekil olmuştur.

Meşruti bir memleket olan Mısırda, Meclisin ekseriyet değil, ittifakı ârâ ile itimadını haiz olan bir kabinenin istifası garip görünebilir. Fakat şurası hatırda tutulmak lâzımdır ki, memlekette, ikide bir, muhtelif şekillerde tecelli eden mübarezelerde çarpışan kuvvetler ikidir: 1 — Millî kuvvetler. 2 — İngiliz.

Millî cepheyi daima Vafd fırkası temsil ediyor. Diğer kuvvet, kâh Mahmut Paşanın ve şu ve bu nazırın, kâh kıralın şahsında meydana çıkıyor, kâh fevkalâde komser şeklinde beliriyor. Mısırda çarpışan iki kuvvet vardır: Mısırlılar, İngilizler. Mısırlılar kendi kendilerine kalsalar, Mahmut Paşanın diktatör olarak meydana atılması, Kıralın Kanunu esasînin muhafazası için kaleme alınan bir kanuna karşı vaziyet alması nasıl mümkün olur?..

Buhran mahiyeti ve şekli itibarile de gariptir. Ortada bir Kanunu esasî var. Kıral da dahil olduğu halde herkes bunun ahkâmını muhafaza vazifesile mükellef olmak lâzımdır. Başvekil bu vazifemizi yapalım, diye ortaya bir kanun çıkarmak istiyor. İtiraza hedef oluyor. Pek âlâ bir dakika için aksini farzedelim. Kanun muhafaza edilmesin mi denilmek isteniyor?. Böyle mantık olur mu? Söylediğimiz gibi bu harekette mantık aranmaz. İhtilâfın esası şudur: Nahas Pş., İngiltere ile Londrada anlaşamadı. Şimdi İngiliz - Mısır kuvvetleri tekrar çarpışmağa başlamışlardır.

* * *

Hindistan hakkındaki raporun ikinci kısmı da neşredildi. Raporun 24 haziranda neşri mukarrerdi. Fakat dünyanın her tarafında ayni gün intişar etmesi için olacaktır ki hülâsası 23 te ajanslara verilmiştir. Bize bu mühim raporun sekiz on satırlık hülâsasını bildiren Anadolu Ajansının telgrafı 23 tarihlidir. Bu haber 25 tarihli gazetelerde çıktı. 26 tarihli (dünkü) gazetelerde çıkan ajans telgraflarını, fazla malûmat alabiliriz, diye, dikkatle okuduk. Yazık ki, tafsilât elde edemedik. Binaenaleyh raporun hülâsasını ihtiva eden İngiliz gazetelerini bekliyeceğiz.

Raporun bu ikinci kısmında Hindistana verilecek idare şekli tavsiye edilecekti. Bu itibarla hayli mühimdi. Okuduğumuz kısa hülâsa bu hususta sarih bir fikir edinmemiz için kâfi değildir. Yalnız anlaşılıyor ki Birma Hindistandan ayrılıyor. Zaten ilk kısımda, bu memleket ahalisinin ayrı olduğu yazıldığına göre, bu anlaşılıyordu,. Hindistanın mütebaki aksamında bir federasyon teşkil ediliyor. Fakat İngiliz hâkimiyeti baki kalıyor. Bu hâkimiyet biri sivil, diğeri asker olmak üzere iki şahıs üzerinde temerküz ediyor: 1 — Umumî vali. 2 — Başkumandan.

Ajans telgrafından çıkardığımız bu malûmatın Hindistana verilecek idare şekli hakkında sarih bir fikir hâsıl etmek için kâfi olmadığı âşikârdır. Federasyonun şekli ve mahiyeti ne olacak?. Sonra valinin vazife ve salâhiyetleri nedir? Bunları bilmek lâzımdır. Gerçi Kanada'da da bir İngiliz valisi vardır. Fakat meşruti bir hükümdar gibi süsten ibarettir. Hindistan valisi böyle mi olacak? Yoksa şimdiki gibi, bütün devlet otoritesini mi teşkil edecek? Bunları bilmiyoruz. Her halde ikinci ihtimal daha galiptir. İngilizlerin kolay kolay., Hindistana idarî istiklâl vermeleri bekelenemez. Şekillerde her nevi müsaadekârlıkta bulunurlar. Fakat esasta ancak kuvvet karşısında... Şimdi teklif edilen Hindistan idaresi de ancak şekillerde bir değişiklik istihdaf etse gerektir.

A. Ş.

Hazreti Süleyman adaleti

Zavallı Mehmet Ağa ile karısı kendilerini geçindirmekten âcizdiler; üstelik bir de nurtopu gibi çocukları olmuştu. Şimdi ne yapacaklardı, Bu çocuk yüzünden kadın tütün deposundaki işine de gidemiyecek, oradan aldığı parayı da kaçıracaktı.

Düşündüler, taşındılar, nihayet bir çare buldular: Her halde çocuğunu sütnine yanında baktırmak istiyen biri çıkardı. Onun için derhal bir müstahdimin idaresine haber verdiler.

Her çocuk kendi kısmetile doğar derler.. Nihayet işte minimini yavrunun da kısmeti çıkmış ona Allah kendi kadar bir arkadaş göndermişti.

Bu çocuğun annesi genç ve güzel bir duldu. Kocası yavrusunu görmeden zatürreeden ölmüş ve biçareyi annesile beraber fakrü zaruret içinde bırakmıştı. Bunun için kadın çalışmağa mecbur olmuş ve çocuğunu emin bir sütnine elinde bırakmak istirarında kalmıştı.

Vaziyetini anlattı ve Mehmet Ağa ile para hususunda da anlaştılar. Yalnız her on beş gün de bir yavrusunu görmek üzere gelecektir.

Aradan bir kaç gün geçmişti. Bir sabah erkenden Mehmet Ağaların kapısı çalındı. İndiler, baktılar, birde ne görsünler:

Otuz, otuz beş yaşlarında bir adamcağız, kucağında bir çocukla, sütnine soruyor:

— Alamayız! diyemediler, çünkü adam oldukça mühim bir para teklif ediyor ve karısının hayatına malolan çocuğunu almaları için adeta yalvarıyordu.

Mehmet Ağa düşüdü:

— Bir kişinin yiyeceğile iki ikişi olur? Dedi, iki kişininki iie neden üç doymasın...

Karısına hiç sormağa bile lüzum görmeden kabul etti; fakat evvelce başka bir çocuk daha aldıklarını hiç söylemedi bile. Zaten mesele kendiliğinden de tanzim olunmuştu. Çünkü bu adam da on beş günde bir cuma günü gelecek, ve öbür kadınla hiç karşılaşmıyacaktı.

İş düşündüğü gibi oldu. Bir cuma Ferhunde Hanım geliyor, öteki cuma Salim Bey damlıyordu. Ve küçük Fikreti sakladıkları gün küçük Hikmeti babasma gösteriyorlardı.

Aman yarabbi, bu iki çocuk ne kadar da biribirine benziyordu. İnsan çift yaratılırmış derler ya, doğru! Yarım elmanın yarısı Hikmet, yarısı Fikretti. Kaş, göz, burun, hele o sarı sarı, kıvrım kıvrım saçlar. Tamamen biribirinin ayni idi. Mehmet Ağa bazen birini ötekine karıştıracağından bile korkar:

— İkisini bir arabaya koş! diye bet bet gülerdi.

Aradan epice zaman geçmişti. Birdenbire küçük Fikret hastalandı. Ve bir gecenin içinde gözlerini kapayıverdi gitti.

Mehmet Ağanın karısı:

— Bu kara haberi annesine nasıl vereceğiz, diye düşünüp duruyordu.

Kocası düşündü, ve sonra dedi ki:

— Neden derhal haber verelim, felâketi daha geç öğrenmesi onun hesabına da bizim hesabımıza da daha iyidir...

— Ya cuma günü geldiği zaman ne yaparız?.

— Ne yapacağız?. Hikmeti gösteririz!

— Nasıl olur?

— Basbayağı!.. Çocuğun öldüğünü söylersek, kadın hemen parayı keser!..

Filhakika Ferhunde Hanım Cuma günü geldiği zaman hiç bir şeyin farkına varmadı ve kendi çocuğu diye gösterilen Hikmeti ayni şefkat ve sevgi ile bağrına bastı.

Mehmet Ağa hilesinden çok memnundu. Fakat bu sevinci uzun sürmedi. Bir Cuma günü Salim Beyle Ferhunde Hanım hep beraber çıka gelmezler mi?.

Ayıkla bakalım pirincin taşını...

Mehmet Ağanın karısı bunların ikisini de beraber görünce az kalsın yüreğine inip olduğu yerde yıkılı verecekti. Bereket versin kocası vardı. O lâzım gelen cevabı verir, kendisini bu feci külfetten kurtarırdı.

Mehmet Ağa önce Salim Beyi bir odaya aldı. Ve adamcağız çocuğunu sorduğu zaman şu cevabı verdi:

— Çok şükür iyidir.

Sonra onun yanından çıktı ve tehalükle yavrusunu soran Ferhunde Hanıma da ayni cevabı tekrar etti:

— Çok şükür iyidir.

Ve genç kadını kolundan tutarak onu Selim Beyin yanına götürdü. Her iki ana ve baba şaşkın şaşkın biribirlerine bakıyorlardı.

Mehmet Ağa düşündü düşündü ve nihayet şunu söyliyebildi:

— Her ikiniz de bize çocuğunuzu verdiniz... Size yemin ederim ki onlara kendimizinki gibi baktık. Fakat ecel....

Sözünü btirmeden berikiler korku ile atıldılar:

— Öldü mü?.. Öldü mü?..

— Evet bir tanesi..

İki titrek ses birden haykırdı:

— Aman benimki olmasın!

Mehmet Ağa sakalını karıştırarak sözlerine devam ediyordu:

— Zavallılar, çocuklarınızı ne kadar çok seviyordunuz; evet sevmekte de haklısınız! Biriniz kocanızı,öbürünüz karınızı gömmüşsünüz! Hayatta yalnızsınız! Ve hem şimdi hangi çocuğun öldüğünü size nasıl söyliyeyim? Size acıyorum. Onun için şimdi derhal hangisinin öldüğünü söyliyemiyeceğim!.. Geriye kalan yavruyu getiriyorum. Onu evvelâ her ikinizde kendi çocuğunuzmuş gibi sevin.. okşayın!..

Sonra dışarı çıktı ve Hikmeti kucağında getirdi.

— Ah yavrum!..

Genç kadın ve genç erkek ayni zamanda minimini yavrunun üzerine atılmışlardı, ve ayni hayecanla onu kucaklamak istemişlerdi.

Mehmet Ağa dedi ki:

— Görüyor musunuz?. İkinizde onu ayni derecede seviyorsunuz! Bir anne ve bir babanın müşterek çocukları gibi... Kendi saadetinizi niçin bozacaksınız?.. Birinizin karısı, öbürünüzün kocası da yok!..

Genç adamla, genç kadın, biri bir yanağından öbürü diğer yanağından müşterek çocukları öpüyorlar ve ılık yaşlarla onun pembe yüzünü ıslatıyorlar...

Bu saadet karşısında felâketi öğrenmekte ne mâna vardı?..

MÜMTAZ FAİK

Mesut bir evlenme

BALIKESİR, 26 (Hususî)— Ali Hikmet Paşa mahdumları Nüzhet Beyle İş Bankası müdürü Cevat Beyin kerimesi Şehime Hanımın evlenme merasimi belediyede güzide bir halk huzurile icra olunmuştur. Müsarünileyh yeni gelin ve güveyi davetlilere takdim etmiştir bu akşam mükellef bir suvarede verilecektir.

İzmir Birinci icrasından:

Karşıyakada Kemel paşa caddesinde 88 numaralı hanede mukim iken elyevm ikametgâhı meçhul bulunan tuhafiyecilikle müştegil Hurşit efendi tarafına.

İzmir birinci icra dairesi 930-4449 dosya numarası

Ödeme emri:

Alacaklı : Karşıyakada mukim Salih Cenani Bey

Borçlu: Karşıyakada Kemal paşa caddesinde 88 numaralı hanede mukim iken elyvm ikametgâhı meçhul bulunan tuhafiyecilikle müştegil Hurşit efendi.

Borç miktarı; 372 liranın tahsiline dair. İşbu ödeme emrinin tebliğinden itibaren on beş gün zarfında borcunuzu ödemeniz ve borcun tamamına veya bir kısmına ve yahut alacaklının takibat hakkına bir itirazınız mevcut ise tarihi tebliğden itibaren yedi gün zarfında şifahen veya tahriren beyan etmeniz icap edeceği ve bu müddet zarfında itiraz olunmazsa 15 gün zarfında dahi borç ödenmezse icra masraflarile beraber icraya devam olunacağı ihbar olunur deye muharrer olan işbu ödeme emrinin ikametgâhınızın meçhul olması hasebile yeni icra ve iflâs kanununun 27 ci maddesi mucibince ilânen tebliği keyfiyet olunur.

Milliyet,, in edebî romanı : 2

BAHÇEMDE BİR GÜL AÇTI

Mahmut Yesari

Doğru, amca, bizim evişen, neş'eli değildir. Sıkıntılı.

O, babanın kasvetidir, yavrum! Zavallı anneciğin, çok güler yüzlü, gamsız, şakrak kadındı. Nevres Vacidin hassi ruhu, onun da neşesini yıktı. Annen, emsalsiz piyanolardı. Fakat köşk komşuları üç, yahut dört kere, piyano sesi duyabildiler. Bey babanın ezelî sükûn ihtiyacı,' şarkı çalgının düşmanı idi. Anne; piyano çalma! Demedi. Bu evden bucak bucak kaçmağa başladı. Annen gibi zekî bir adın. bu vaziyet karşısında ne yapacaktı? Piyanonun kapağını kapadı ve sustu. Seni de ağlatmadan, sessizce büyüttü. Baban, bunları o kadar tabiî buldu, tabiî gördü ki teşekkür etmeği hatırına getirmedi. Annen ölünce, baban, hayatında fazla bir değişiklik hissetmedi. Büsbütün kendi içine çekildi. Bu sessiz, sakin, daha doğrusu ölü hayata, sen de öyle alıştın ki...

— Alışmadım, amca!

Hürrem Hakkı Bey, gözlerini açarak doğruldu:

— Bu havanın ağırlığını ruhundan, kalbinden atabildin mi? Bravo, Rasih, kendini kurtardın demektir!

— Bu, benim, kendi kuvvetim, azmim değil... Bugünkü hayata mecburum.

— Çok doğru!

— Gülünç olmamak için...

— Ne meslek tutacaksın?

— Babamın yolunu takip edeceğim...

Rasih Nevresin cevabı, Hurrem Hakkı Beyin hoşuna gitmemişti:

— Demin beliren ümitlerimi kırdın, geçirdin, Rasih! Tavsiye etmem, çocuğum! Eğer babanın, bir parça da annenin şahsî servetleri olmasaydı, muharrir Nevres Vacit Bey, bu köşkte oturamazdı. Bu mükellef koltuklara yaslanamazdı, bu cennet gibi bahçede dolaşamazdı.

— Fakat şöhreti?

— Bırak, budala olma... Onun üzerinde kaç kişinin gözü vardır, sen, biliyor musun? Kaç haris, aç göz, onu yıkmak, devirmek için fırsat kolluyorlardır. Bana değil, bunun acılarını, babana sor! Sana, o, söylesin. Gözlri hasta, dedin! Ne yapıyor?

— Gene yazıyor!

— Büsbütün kör olmak için mi? Neler yazıyor?

— Bir çok notlar topluyor.

— Demek, daha hazırlık devresinde!

Rasih Nevres, sür'atle ayağa kalktı:

— Bey babam geliyor.

Hürrem Hakkı Bey, başını sokak tarafına çevirmişti, bağırdı:

— Bonjur, Vacit...

Nevres Vacit, onu sesinden tanımıştı:

— Ooo, hoş geldin!

Hürrem Hakkı ayakta bekledi. Nevres Vacit bastonuna dayana dayana ağır ağır yürüdü, şapkasını, bastonunu yorgun bir tavurla masanın üzerine attı, Hürrem Hakkının uzun uzun elini sıktı:

— Nerelerdesin? Görüşmiyeli iki seneyi geçiyor.

— Biliyorsun, Viyanada idim.

— Evet, bir kartını aldım.

Nevres Vacit, oğluna döndü:

— Rasih. bir kahve söyle cocuğum.... Hürrem sen de ister misin?

— Demin içtim.

Rasih, köşke gitmişti. Nevres Vacit, bir külçe gibi bir koltuğa yığıldı:

— Oh, ne kadar yorgunum.. Yola tahammül edemiyorum. Tren, vapur sıkıyor. Hele o tramvayların dönemeçlerde çıkardığı tüyler ürpertici gıcırtı... Sinirlerim bozuldu.

Hurrem Hakkı, kardeşine bakıyordu. Kendisi üç yaş büyük olmasına rağmen, ondan genç görünüyordu. Nevres Vacit, bu iki senenin içinde daha çökmüş, daha ihtiyarlamıştı. Saçları bütün bütün beyazlaşmış, yüzü kırış kırış buruşmuştu.

Hürrem Hakkı, kendini tutamadı:

— Sen adeta ihtiyarlamışsın, Nevres!

Nevres Vacit, dudaklarını büktü:

— Senin beğenmeyip sırtından attığın seneleri de yüklenmiyorum.

— Mersi!

— Bir şey değil!

Rasih Nevres, tekrar görünmüştü:

— Baba, terli isen, içeri girelim, burası serin....

Nevres Vacit, güldü:

— Hürrem, gördün mü benim dadimı?

Muhabbetle oğluna baktı:

— Terli değilim, çocuğum. Trenden çıkınca eczaneye uğradım.

Hürrem Hakkı hatırlamıştı:

— Bugün doktora gitmişsin, ne dedi?

Nevres Vacit, yumruklarını sıktı, göğüs geçirdi, başını eğdi:

— Okumak, yazmak, tekmil göz yorgunlukları memnu...

Rasih Nevresle Hürrem Hakkı, biribirlerine baktılar. Bir tek kelime söylemeğe cesaret edemiyorlardı.

Nevres Vacit, başını kaldırmıyordu:

— Niçin susuyorsunuz? Bu hakikatin dehşeti, sizi bu kadar ürküttü mü? İçim sızlamıyor. desem, yalan... Dünyada çok şeyler gördüm, hatta görmemekliğim lâzım gelenleri bile... Fakat ebediyen görmek istediğim şeyler de var ki, onları göremiyeceğim. Bir çok güzellikleri ancak kokularile, seslerile ve hatıralarımın kuvvetile tanıyacağım... Bu, acıklı bir şey... Lâkin benim, en çok yüreğimi kanatan, bunlar değil... Yazı yazamıyacağım ve ne yazdığımı göremiyeceğim, okuyamıyacağım!...

Rasih Nevres, sesi titriyerek atıldı:

— Dikte ettirirsin!

— Buna alışkın değilim...

— Mecbur olunca...

Hürrem Hakkı, teselli etmeğe çalıştı:

— Yok, efendim, birden hükmetme... Kısa bir zaman için bir memnuiyettir. Biraz istirahat edince, geçer...

— Betbinlikten bir zarar görmedim.

Belma, arkadaşı Ferhundenin köşkü önünde durdu, iki elini

(Bitmedi)

SİNEMA ÂLEMİ

"Aşk geceleri„ filminden

Bu hafta

Elhamra sineması bu hafta fi atleri indirmiştir. Bu hafta bu sinemada Nansi Karol ile Garri Kuper'in "Günahkâr Melek„ ismindeki şirin filmin ikinci vizyonu geçiyor...

Melekte ise İstanbulda en çok gösterilme rekoru kırmış olan, Mari Bell'in "Aşk geceleri„ filmi gösteriliyor.

Operada, yeni bir film olan güzel Dolores Kostellonun "Ko lejdeki vak'a isimli komedi geçi yor.

Majikte ise sevimli Karmen Boni ile Andere Roan'ın "Talili Fot„ ismindeki eğlenceli filmi- nin ikinci vizyonu vardır.

28 köpekli film!

Moran ve Mack tarafından çevrilen "İki siyah karga„ ismindeki filme 28 köpek iştirak etmiştir.

"Kolejdeki vak'a„ filminden

"Günahkâr Melek„ filminden

Haftada bir söz

Sessiz filme rücu'mu?

Şu son haftalarda Brüksel şehrinde bir sinema kongresi inikat etti.. Bu kongreye Almanya, İngiltere, Avusturya, Danimarka, Fransa, Fenlandiya, Holanda, Macaristan, İtalya, Lüksenburg, Amerika, İsveç, İsviçre, Çekoslovakya, Romanya iştirak etmiştir.

Biz bermutat bu beynelmilel kongreden de uzak kaldık. Bu kongrede müzakere edilip karara raptedilen şeyler arasında en şayanı dikkat olanı sinemacıların, film âmillerinden sessiz film yapılmasını israr ile ricaya karar vermiş olmalarıdır.

Şeraiti hazıra devam eder ve sessiz film istoku tahmin edildiği veçhile biterse Avrupanın % 80 sinema salonları kapanacaktır. Çünkü bir taraftan sesli makine teçhizatının pek pahalı ve ekseri sinemaların kudreti maliyelerinin fevkinde olması, diğer traftan sesli ve sözlü film yapanların iş şartlarının son derece ağır olması bu salonların işliyememesini mucip olacaktır. Film âmilleri tarafından nasıl telâkki edileceği malûm olmıyan bu talep bilhassa bizim memleket gibi fakir yerler için pek varittir..

Umalım ki filmciler bir kısım müşterileri için sessiz film yapmağa razı olsunlar.

Emil Yanings Holandada

Emil Yanings Holandada 20 günlük bir turne yapmağa karar vermiştir. Bu seyahat için Yaninks 8000 dolar alacaktır.

* * *

UFA nın revüsü

Ufa, meşhur Alman sinema tiyatro ve müzik hol san'atkârlarından mürekkep bir revüyü filme alacaktır.

* * *

Zukar Varşovada

Adolph Zukar Varşovada bulunduğu esnada gazetecilere, şirketinin bu sene dört polonezce film çevireceğini söylemiştir.

* * *

Üç lisanda film

Jame Walfin temsil ettiği "Gorney Bud„ ismindeki filmin Almanca, Fransızca ve İspanyolcası yapılacaktır.

"Aşk geceleri„ filminden

Ücretler düşüyor

Nevyorktan gelen haberlere nazaran şimdiye kadar artistlere verilmekte olan yüksek ücretler artmadığı gibi düşmeye de başlamıştır. Meselâ bir Tan Mix'in haftada 15—20 bin dolar olduğu devirler geçmiştir. Bu vaziyeti henüz kavramayıp hâlâ baştan yukarı para isteyen artıstlerin yerine derhal daha mütevaziları ikame edilmektedir.

Kolin Moor haftada 12 bin dolardan aşağı çalışmak isteme diği için altı aydır iş bulamamıştır. Bu sıralarda Amerika film şirketleri tarafından verilen en yüksek para haftada 5000 dolardır ki bizim para ile 10,000 liradan fazla tutar.

Yalnız Fairbanks, Chaplin, Harold Lloyd ve Mary Pickford çevirdikleri fimlerin satış bedelinden hısse aldıkları için tabiî diğerlerinden fazla kazanmaktadırlar.

— Greta Garlo ikinci seslisini çevirmeye başlamıştır. Bu filmde Greta bir İtalyan kadın rolü yapmakta ve bu suretle İngilizceye nazaran olan şive farkını örtmektedir.

Yakında "Maurice Chevalier" (Küçük Kahve) isminde ingilizce ve fransızca bir film çevirmeğe başlıyacaktır.

— Bébé Daniels ile Ben Lyon un düğünleri geçenlerde Hollyvood'da yapılmıştır.

— Belçika sinemalarından alınmakta olan vergi yüzde 51 derecesinde tenzil edilmiştir. Davsı bizimkilerin başına.

— Fransada intişar eden (La Cinématographie Française) mecmuasının istihbarına nazaran Türkiyeye ithal edilen sinema filmlerinin her kilosundan alınmakta olan 15 lira gümrük resminin tenzili hakkında hazırlanan bir lâyiha, Büyük Millet Meclisine gelecek sene tevdi edilecektir.

"Günahkâr Melek„ filminde

Sesil Sorel ne diyor?

Matmazel Sesil Soreli tanırsınız.. Hani geçen sene buraya gelmişti. Hani Mısırdaki "İsfenks„ onu görünce:

— Vay, anneciğim' Diye karşılamıştı.

İşte bu artistin sesli filmler hakkında bir mülâkatını okuduk.. Matmazel Sesil Sorel diyor ki:

"Bence sesli filmin parlak bir istikbali vardır. Şimdilik daha tecrübe ve emekleme devresindeyiz. Bilhassa ses alış tarzını islah etmek ve sesin tabiîliğini muhafaza edecek çare bulmalı. Şimdiki halde bütün gürültüler ayni diyapazon üzerinden kaydedilmektedir, şarkılar, muhavereler, yeknasak ve yalın kattır; derinlikleri yok.

Bu sebepledir ki, Safo'yu sesli filme geçirmek teklifini reddettim."Dandet„nin kahramanı, heyecan ve felâketin zirvesindedir. Sözlü sinema henüz bu şiveyi nakledecek derecede tekâmül etmedi.

Alelûmum sinemaya gelince, ona perestiş ederim. Sinema büyük bir san'attir. Onun da şayanı dikkat üstatları ve san'atkârları vardır. Meselâ şu benim pek sevdiğim Greta Garbo.. Greta Garbo yalnız rollerinde mükemmel olmaktan başka adeta insanı teshir eder.

Bununla beraber sinema artistinin işi tiyatro artistininkinden daha az nankördür. Bütün hassasiyetini toplayıp kendi şahsiyetini tamamen unutarak temsil edeceği rolün şahsiyetine girmek.. Bu noktadan sahne ile stüdyo arasında fark yoktur. Lâkin sinema artisti bu güç imtihana her filmde yalnız bir defa maruzdur, tiyatroda ise her gün.. İşte ikisi arasındaki fark.

Sinemanın tiyatroyu öldüreceği hakkındaki iddiaya gelince bu tamamen gayri varittir. Çok tan beri artık bu fikri kabul eden kalmamıştır.

Hali hazırda, bilhassa Fransada henüz bir sahne dahisi yoktur. Viyana da Max Reinharolt, Hollyvood'ta Charlot var...

Kolejdeki vak'a

Dolores Kostello tarafından

Bu hafta Opera sineması mutadı hilâfına yeni bir film göstermektedir. Doğrudan doğruya bir spor filmi olan bu eser heyecanlı ve canlıdır. Dolores Kostello çok güzeldir. Filmi bir spor musabakasile seyretmek kabildir.

Mevzua gelince:

Bir Kolej müdiri var. İşleri iyi gitmiyor, mektebe rağbet yok. Kimseden muavenette görmüyor. Vaziyet fena. Bu adamın Jane Witherspoon isminde şirin, güzel bir kızı ve kızın da bir sürü âşığı var.. Jane bu âşıklar içinde yalnız Billy Botton'u seviyor..

Zeki kız babasının vaziyetini kurtarmak için âşıklarından mürekkep bir takım yapıyor ve kim hasma galebe temin ederse onunla evlenmeyi vadediyor.

Takım çok muvaffak oluyor, Kolej parlıyor, işler düzeliyor ve Jane da bir hayli maceradan sonra Billy ile birleşiyor.

Çatlamış!

Sesli filmler çevrilmeğe başladı başlayalı tuhaf hâdiselere sık, sık tesadüf edilmektedir. Bunlardan birini Avrupa gazetelerinde okuduk: Constance Benette ile Erich von Stroheim bir aşk sahnesi oynarlarken "sahne vazı"

— Biraz daha ateşli, daha hararetli olunuz, hakikaten özlemişiniz gibi öpünüz! der.

Ve Stroheim de öyle yapar. Bu sahne bitince ses mütahassısı gelir ve bu parçanın temamen bozuk olduğunu ve tekrarı lâzım geldiğini söyler ve ilâve eder:

— Bu sahne esnasında anlayamadığım bir gürültü işitildi.

Sahne vazı hiddetle sorar:

— Neydi o?

Constanse Benette izah eder.

— Stroheim o kadar sıktı ki bel kemiğini çatladı

"Talili Fot„ filminden

"Talili Fot„ filminden

En pahalı film

Hollywood'ta 31 Teşrinievvel 1927 tarihinde imaline başlanan "Cehennem perileri„ ismindeki film ikmal edilmiştir.

Filmi imal eden Howart Hughes'in beyanatına göre şimdiye kadar bu film için kesme, neşir, ve sesli kısımlar için yapılan masraflar hariç olmak üzere üç milyon 866,475 dolar yani 7 milyon 732,950 Türk lirası sarfedilmiştir.

Yalnız kostümler için 520000 dolar sarfedilmiştir. Filmde Londra şehrini bombardıman eden bir zeplinin imal ve sevki460000 dolara mal olmuştur.

Filmde 87 tayyare ve 137 tayyareci görülmektedir. Filmin imalinde 35 operatör çalışmıştır. Bunların 26 sı hava manzaraları mütehassısıdır.

Howart Hughes üç mühim film imal ettirecektir. Fakat "Cehennem perileri„ bu filmlerin en pahalısıdır.

Howart Hüghes bu filmin kendisine mühim bir kâr temin edeceğini ümit etmektedir.

* * *

Maurice Chevalier birdenbire stüdyoyu terkederek Los Angeleste Mariau tiyatrosunda, Ben Berni'nin idaresindeki orkestra ile oynamağa başlamıştır.

Maurice Chevalier bu sahnede de çok rağbet görmektedir.

* * *

Son zamanlarda Japonca iki sözlü film imal edilmiştir.

Bunlardan birinin mümessilesi Mme Zomaki Miura'dır. Diğeri Nabutaro Okumara tarafından temsil edilmiştir.

* * *

Ecnebi san'atkârlar mütemadiyen Amerikaya hicret etmektedir.

Alman ve Avusturyalı sahne ve sinema san'atkârlarından beş kişi Hollywooda muvasalet etmiştir. Bu san'atkârlar: Nora Gregor, Hans Junkermann, Egon von Yordan, Karl Ettling ve Frau Yunkermann dır. İ san'atkârlar Alympia ismin Almanca sözlü bir film çevi çeklerdir.

Meşhur Rus vazii sahnesi E enstaein Amerikaya muvasal etmiştir. Eiseustein bir müdd Hollywood'ta kaldıktan son Rusyaya gidecek ve sonra te rar Amerikaya avdet edecekt

* * *

Amerikada bulunan Frans aktörü André Lüguet Metro-Goldvin ile mukavelesini gay muayyen bir müddet için tecd etmiştir.

* * *

Johan Crawford bir müdde tenberi taganniye çalışmak idi. Şimdi "Utangaç nişanlılar isminde sesli bir film çevirmeğ başlıyacaktır.

* * *

Ramon Novarro yakınd "Hint şarkısı„ isminde bir filı çevirecektir.

* * *

Norma Talmage ve Conra Nagel, "Du Barry„ isminde Fı ansız tarihine ait bir film çevir ceklerdir.

* * *

Alman sinemacısı Marth Marguandt, mikro sinema ale vasıtasile sineklerin hayatına ait fennî bir film çevirmiştir.

* * *

İngilterede:

Latherhead körler mektebin de sesli sinema dersleri verilmeğe başlamıştır..

* * *

Paramount'un müdürü A dolph Zukor, müessesesinin yakında Londrada film çevirmeğ başlıyacağını haber vermiştir.

* * *

Bulgaristanda:

Bulgaristan Millî Tiyatrosu müdürü P. K. Hoitchef "Dünya„ isminde sessiz bir film imaline başlamıştır.

brit şirketi

nci sahifeden mabat)

şirketin idare mecilsi
eski Çester grupunun
mümessili Mehmet E-
tayin olunmuştur. Şir-
ânı dün toplanarak teş-
ısa zamanda ikmal için
en tertibatı almış ve va-
he cağırılan memurlar
te hazır bir vaziyete ge-
lerdir. Şirket, hükûmet
idaresinin depolarında
kibrit istokunu 1 tem-
tesellüm edecektir.
senelik ihtiyaca kâfi stok
tur.
kavele mucibince iki se-
apılacak olan Kibrit fa-
nın Fenerbahçe'de inşası
bahs ise de henüz karar
emiştir.
rit fiatleri arttırılmıya-

etin müdürü Emin B.
fiatlerinde tereffü olmı-
ı teyit etmiş ve hazır-
meşgul olduğunu söyli-
yapılacak işler hakkında
yeti muhafaza etmiştir.
etin şimdiki kadrosu mu
olduğu, işe başlandıktan
vaziyete göre, tadilât ve
ülât yapılması muhtemel
söylenmektedir.
et müfettişlerinin maaş-
50-200) lira kadardır.
cette tavzif edilmiyecek
ibrit inhisarı memurları-
lga inhisarlarda olduğu
er maaş nispetinde taz-
verilmesi muhtemeldir.

usturya ve Afgan sefirleri

usturya sefiri M. August
le Afgan sefiri Gulâm
han Ankaradan şehrimize
lerdir.

Kongre..

i idman yurdundan:
/930 cuma günü saat 10
eti idare intihabı icra o-
ğından yevmi mezkûrda
asmın kulübte bulunma-
a olunur.

Itilâfın tasdiki

(Birinci sahifeden mabaat)

nekkit efendiler takdiri kıymet neticesinin, Anadoluda tahrip ettiğimiz emlâkin kıymetini tazmin etmesi mecburiyetini bi ze tahmil edeceği cihetle Yunanistanı borçlu çıkarması ihtimali bulunduğun unutmamalı dırlar. Halbuki bugün takas muamelesile alacak verecek kalmıyor.

Müteakıben M. Venizelos itilâfnamede İstanbul Rum ekalliyeti için hiç bir teminat mevcut bulunduğu hakkındaki tenkitlerine nakli kelâm ederek dedi ki:

"— Ben gerek ekalliyetlerin himayesini gerek İstanbuldaki milletdaşlarımızın istikbalini, iki komşu cumhuriyet arasında ki münasebatın inkişafile tev'em görüyorum, Teşrinievvelde Ankaraya yapacağım seyahat buna da hadim olacaktır. Bu münasebatı akti mükarrer olan ikamet, ticaret ve teslihatı bahriyede müsavat ve saire muahedeleri inkişaf ettirecektir.

Türkiyenin teslihatı bahriye de müsavatı kabul ettiğine dair elimde bir tebliği vardır.

Ahali fırkası reisi Çaldaris beni harpcuyane siyasetimden muahaze etti. Fakat kendisinden soracağım: Benden sonra makamı iktidara geçtiği, intihabattan evvel vuku bulan beyanatına ve lort Kurzonun ihtarına rağmen harbe niçin devam etmiş?

M. Venizelos muhacirleri istismar etmek istiyenleri şiddetle müahaze ettikten sonra hatimei makal olarak dedi ki:

— Bütün meclise hitap ederek itilâfname lehinde rey vermesini rica ediyorum. Zira meclisin reyi Yunan milletinin Türkiye ile sulh ve teşriki mesai dairesinde yaşamak hususundaki arzusuna delil olacaktır M. Venizelosun bu nutku şiddetli alkışlarla karşılandı ve Meclis 19 reye karşı 191 reyle itilâfı tasdik etti.

"Milliyet" in eğlenceleri

23456789

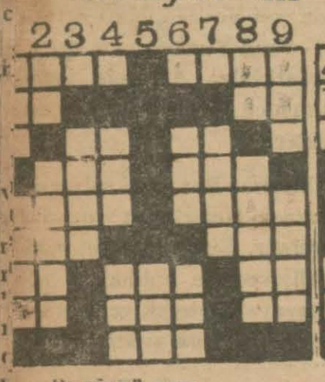

Bugünkü yeni bilmecemiz

Soldan sağa:

- Deynek (4). Siyah (4). Beygir (2). Nota (2). Yama (2). Duman lekesi (2).
- Bal amelesi (3). Polonyalı (3).
- Kibar (4). Arkadaş (4). Birinci (3). İsyan eden (3).
- Nota (2). Buz (3). Zaman (2).
- Genişlik (2). Hücre (3). Nota (2).
- Afrikanın cenup burnu (3).

Dünkü bilmecemizin halledilmiş şekli

Yukardan aşağı

1 — Kulp (3). Familya (4).
2 — Hayvan yemeği (2). Şir (5).
3 — Bir meyve (4).
4 — Tüy (3). Bir nevi kömür (3).
5 — Dört tarafı su olan karaparçası (3).
6 — Edatı şart (3). Allah (3).
7 — Medih (4).
8 — Nota (2). Kale (5).
9 — Düp (3). Göğüs (4).

Kırmızı - dalar - kız markalı mayo vücuda en muntazam oturan

JANTZENin dir.

Mayolarımızın etek veya yakasındaki kırmızı-dalar-kız markası, denizde ve plâjda vücudunuza uyan, yüzerken de kolaylık ve harekâtınızın tam bir serbistiyeti için teminatınızdır.

Uzun ve sağlam JANTZEN yün-ipekliğinden sıkı örülmüş-
evşemek veya uzamak suretile şeklini hiç
kit kaybetmez, çabuk kurur.
dın, erkek ve çocuklar için modeller başlıca
zalarda bulunur. Sıkletiniz mayonuzun nume-
ır.
ZEN satan ticarethanelerden Jantzen - renk-
i kataloğunu isteyiniz, Veyahut İstanbul Bi-
vakıf hanında 11 numeroda Bakir Nüzhet Beye
z.

Jantzen

Serbestlik ve güzellik için en iyi mayodur.

Devlet Demiryolları idaresi ilânatı

Aşada yazılı malzeme pazarlıkla satın alınacağından taliplerin 30/6/930 pazartesi günü saat 9 dan 11,5 kadar isbati vücut etmeleri ve tahriren fiat vermeleri ilân olunur.

1 adet Türkçe çinko kalıp
3 „ otomatik numaratör
1 seri Sicilli kavanin (dört ciltten ibaret)
50 top Pembe kâat 63×95 (numune gibi)
5 adet Elektirikci çakısı
60 „ Yaba (beş dişli)
6 „ El çimen makası
20 top Zamklı kâat (matbaa için
12 adet Sürahi (büyük)
12 Adi su bardağı
10 Kg. Kırmızı model verniği
15 m Yangın tulumbası için rakorlu alıcı lâstik boru (52×65)
5adet Küçük kavanoz eczahane için geniş ağızlı cam kapaklı 0.050 gr
10 „ „ „ „ „ „ „ „ „ 0.250 gr
15 „ „ „ „ „ „ „ „ „ 0.500 gr
10 „ Büyük „ „ „ „ „ „ „ 2 kiloluk
250 m Karton bitüme
1 adet Hasta sedyesi (yerli)
2 „ Şapirograf muşambası No 3
200 top Amonyakla banyo edilir ozalit kâadı 80 gr (10×1)
50 kilo Komprime Klorniyeti kinin (her komprime 25 santigram bir kilode 4000 adet)
100 Kg. Mürekkep (yerli)
50 „ „ kırmızı (yerli)
100 şişe Kırmızı çini mürekkebi
100 Kg. Nebati kolza yağı
1 adet Tarihli kayıt damgası (mustatil)
10 Kg. Kösele yerli

Saat 11,5 dan sonra fiaat kabul edilmez izahat almak isteyenler cumartesi pazar günleri mübayaa kısmına müracaat etmelidirler pazarlığa arzolu malzemeden yerli bulunan aksam için iştirak edecek taliplerin numunelerini beraber getirmeleri numunesiz vukubulacak teklifatın kabul edilmeyeceği ilân olunur

* * *

Tedrisatı umumiye dersleri dahilinde olan resm ve maarifçe müsaddak hususi ilk, orta ve âli mektepler, Darülfünun şuabatı ve liseler talebesinden olup tatil zamanlarında sılaya gidip gelecek olanlara Mayıs bidayetinden Eylül nihayetine kadar Devlet demiryolları üzerinde seyahat ettikleri takdirde azimet ve avdette senede bir defaya mahsus olmak üzre % 50 tenzilât yapılacak ve bu baptaki tarife 1 Temmuz 930 tarihinden itibaren mevkii tatbıka vazedilecektir.

Tenzilâtla seyahat edecek bu gibi talebinin mensup bulundukları mektep idarelerinden fotograflı bir vesika istihsal ederek bilet alacakları gişelere ibraz etmeleri lâzımdır.

Bu hususta daha ziyade tafsilât almak arzu eden zevatın mahallî istasyonlarına müracaat eylemeleri ilân olunur.

Gazi muallim mektebi

Teşkilâtı ve kabul şartları

Gazi Muallim mektebi bir ihzari ve bir mesleki kısımdan mürekkep yüksek dereceli ve leyli bir muallim mektebidir.

İhzari kısmın tedris müddeti iki sene olup ikinci senede talebe fen ve edebiyat şubelerinden birine ayrılır. Mektebin ihzari kısmını bitirenler mesleki kısma geçerler. Mesleki kısım:

1 — Riyaziye,
2 — Tabiiye,
3 — Tarih ve Coğrafya,
4 — Edebiyat,
5 — Pedagoji,

Şubelerini havidir. Mesleki şubelerin tanzim müddeti üç sömestirdir. Bu şubelerden birini bitirenler orta mekteplerle muallim mekteplerine muallim olurlar.

Mesleki kısım mezunları Darülfünun Fen, Edebiyat şubelerine girerek üç sömestir daha devamdan sonra lisan imtihanına iştirak etmek hakkını kazanırlar.

Gazi Muallim mektebinin ihzari kısmına aşağıdaki şartları haiz talebe kabul olunur.

1 — Vücudu sağlam ve kusursuz olmak.
2 — Yaşı yirmi üçten fazla olmamak.
3 — İlk muallim mektebi mezunu olmak.
4 — Mektebe kabul için yapılacak müsabaka imtihanında muvaffak olmak.

Mektebin ihzari kısmının müsabaka imtihanına girmek isteyenler Temmuzun 1930 nihayetine kadar ilk muallim mektepleri müdürlüklerine ve muallim mektebi bulunmıyan yerlerde orta mektep müdürlüklerine müracaat etmelidirler.

Yapılacak müsabaka imtihanlarının tarihi iki Ağustos cumartesi ve 4 Ağustos pazartesi günleridir. İmtihanlar muallim mekteplerinde bulunmıyan yerlerde orta mekteplerde tahriri olarak yapılacaktır. İmtihan sualleri Gazi Muallim mektebi müdürlüğünden gönderilecektir.

Gazi Muallim mektebinin mesleki kısmına ihzari kısmı bitirenlerden başka aşağıdaki şartları haiz olanlar da kabul olunur.

1 — Vücudu sağlam ve kusursuz olmak.
2 — Yaşı yirmi beşten fazla olmamak.
3 — Liseden mezun olmak.

A) Mesleki kısmın Pedagoji şubesine geçmek için ihzari kısmına girmezden evvel iki sene ilk mektep muallimliği yapmış bulunmak şarttır.

B) Mesleki kısım şubelerine girecek lise mezunları 20-Eylül-930 tarihine kadar mektep müdürlüğüne müracaat etmelidirler.

Yegâne fırsat

Her yerden BEHAR bıçaklarını isteyiniz, hem en iyi bir bıçak almış olur, hem de zirde tertip edilen harikulâde mükâfattan istifade etmiş olursunuz. 25 adet BEHAR zarfına bir tane şık ve güzel BEHAR tıraş makinesi veya 10 adet BEHAR tıraş bıçağı verilir. Satıcılara 10 tane boş kutuya 100 tane BEHAR bıçağı!

Depo ve acentası Bahçekapı 1 Vakıf Han No 14 Telefon İst. 3949

SEYRİSEFAİN

Merkez Acentası; Galata köprü başında, Beyoğlu 2362 Şube acentesi Mahmudiye Hanı altında İstanbul 740

(GÜLCEMAL) vapuru tarafından yapılmakta olan (İZMİR SÜR'AT) postaları 14 Temmuzdan itibaren badema her hafta İstanbul'dan pazartesi İzmir'den çarşamba günleri saat 14,30 da kalkar.

(MERŞİN) SÜR'AT) pastaları da 16 Temmuzdan itibaren her hafta İstanbul'dan çarşamba günleri saat 11 de kalkar.

İskenderiye sür'at postası

(İZMİR) vapuru 11 temmuz Cuma günü saat 13 te Galata rıhtımından haraketle doğru İzmir'e uğrayarak İskenderiye'ye gider ve aynı suretle avdet eder.

Antalya Postası

(Anafarta) vapuru 29 Haziran pazar 10 da Galata rıhtımından hareketle İzmir Küllük Bodrum Rados Fethiye Finike Antalyaya gidecek ve dönüşte mezkûr iskelelerle birlikte, Andifli Kalkan Dalyan Marmaris Sakız Çanakkale Gelibolu'ya uğrayarak gelecektir.

Bozcaada postası

(GELİBOLU) vapuru 28 haziran cumartesi idare rıhtımından hareketle Gelibolu Lapseki Çanakkale İmroz Bozcaadaya gidecek ve Çanakkale Lâpseki Geliboluya uğrayarak gelecektir.

Trabzon birinci postası

(REŞİTPAŞA) vapuru 30 Haziran Pazartesi 12 de Galata rıhtımından hareketle İnebolu, Samsun, Giresun, Trabzon, Rizeye gidecek ve dönüşte Sürmene, Trabzon Tirebolu, Giresun, Ordu, Ünye, Samsun, İnebolu, Zonguldağa uğrayarak gelecektir.

NAİM VAPURLARI

İzmir Postası

Seri, lüks ve muntazam **ADNAN** vapuru Haziranın 30 uncu **pazartesi** günü 16 da Galata rıhtımından hareketle (İzmire) ve Çarşamba günü İzmirden İstanbula hareket eder.

Galata gümrük karşısında Site Fransez hanında 12numarada Umumi acantalığına müracaat. Telefon Beyoğlu: 1041

Mudanya postası Nilüfer ve Asya

vapurları Cumartesi, Pazartesi, Salı, Perşembe günleri sabah saat dokuz buçukta Karaköy rıhtımından hareket ve ertesi günleri İstanbul'a avdet ederler. Servis mükemmeldir. Azimet ve avdet bileti alanlara yüzde yirmi beş tenzilât yapılır.

Galata'da küçük rıhtım han No 4-5 Telefon: Beyoğlu 913.

SOÇETA ITALYANA

Di SERVIST MARİTTIMI

ATLANTİD vapuru 2 Temmuz Çarşamba (Burgaz, Varna, Köstence, Sulina, Kalas ve İbraile) ye gidecektir.

AFRODİT vapuru 3 Temmuz Perşembe (Napoli, Marsilya ve Cenova) ya gidecektir.

İTALYA vapuru 8 Temmuz Salı (Sitmar Levant Ekspres) olarak (Pire, Napoli, Marsilya ve Cenova) ya gidecektir.

Tafsilât için Galatada merkez rıhtım hanında umumi acantesine müracaat. Tel: Beyoğlu 771 - 772 ve ya Beyoğlunda Perapalas altında Natta Nasyonal Türkiş turist acenaiye. Telefon Beyoğlu 3599 ve ya Tokatlıyan karşısında beynelmile yataklı vagun kumpanyasıua Tel: Beyoğlu 2330 ve yahut İstanbulda Eminönünde İzmir sokağında 8 Numarada acente vekiline müracaat.

Tel. İstanbul 779

SİNEMALAR

Taksim bahçesi

Bugünkü Cuma günü
BÜYÜK VARYETE PROGRAMİLE BÜYÜK MATİNE
Her akşam yeni trupun büyük muzafferiyetleri .

Taksim Bahçesi

Yaz sahnesi
28 Haziran cumartesi akşamı saat 10 da Matmazel MAGDA WEISS'in ilk temsilleri
Bütün varyete trupu muvaffak ve muzaffer olmaktadır.

Bu gün
Melek Sinemasında
MARI BEL'in temsili
AŞK GECELERİ
Tenzilâtlı fiatler
Dühuliye 25 Kr.

Bu gün
ELHAMRA SİNEMASINDA
NANSİ KAROL ve GARY KOPER'in temsili
GÜNAHKÂR MELEK
esli, sözlü ve şarkılı film
Ayrıca meşhuru âlem tenor
TİTİ SKİPA
nın repertuvarından PRİNCESSİTA MARTA, ilâh. Şarkıları
Yaz fiatleri: 25-40-60 kuruş.

TASHİH — 25 Haziran 930 tarihli nushamızda intişar eden İstanbul ikinci ticaret mahkemesinden serlâvhalı ilânda mahkemece 23 haziran 930 tarihinde ilânı iflâsına karar verilen (Hüseyin Nafi) beyin ismi sehven (Hüseyin Hafi) şeklinde ve ilk içtima tarihi 5 temmuz 930 cumartesi olduğu yazılacak iken sehven 5 mayıs pazartesi şeklinde dizilmiştir. tashih ve tavzihi keyfiyet olunur.

Romanya Sefaretinden:

Romanya Millî bankası

5 ve 20 Ley kıymetindeki bankonotları tedavülden çekmeğe karar verdiğini ve tebdillerinin son mühleti olarak 1 eylûl 1930 tarihini tayin ettiğini ve bu tarihten sonra tedavül hususunda hiç bir kiymetleri kalmıyacağını bilcümle alâkadarların nazarı ittilaına vazeyler.

Mezkûr bankonotların tebdil muamelesi yalnız Romanya Millî Bankası idarei merkeziyesinde veya vilâyetlerdeki şubelerinde icra edilecektir.

Bu gibi bankonotları hamil bulunanlar mukabilini günü fiatına olarak memleketlerinde mevcut bir Bankaya tevdi veyahut nakil masarifinin tenzilinden sonra çek olarak gönderilmesini arzu edip etmediklerinin bildirmeleri rica olunur.

Sair fazla malûmat için Romanya sefaretine veya umumi konsolatosuna müracaat olunabilir.

Her kes GELİP GÖREBİLİR

Bu kadar nefis rakı yapılamayacağına kani olmak için pazartesi günleri saat 14 16 arasında bizzat fabrikamızı gelip görünüz.

?

OKUYUNUZ

Kiralık park ve Plaj

Kızkulesinin karşı sahilinde ve İstanbul'un en güzel bir mevkiinde asri ve mükemmel bir surette vücuda getirilen ve bütün menazırı bediiyeyi ve tabiiyeyi havi bulunan Kız kulesi Park ve Plâjı kiraya verilecektir. Talip olanlar görmek için içindeki bekçiye ve pazarlık için sahibine müracaat eylesinler.

Diplomalı

Bir Alman profösörü

Tatil zamanlarında her türlü ilmi ve fennî ve bilhassa riyazî dersler vermektedir. Alâkadarların Beyoğlu'nda Tekke sokagında Adamopulo Hanında 12 numerolu dairesine müracaatları.

İstanbul ikinci ticaret mahkemesinden:

Üçyüz çift takım topçu hayvan koşumunun 2 temmuz 930 tarihine müsadif çarşamba günü saat 10 da Galata'da Rıhtım şirketi antreposunda açık arttırma suretile satılacağı ilân olunur.

İstanbul ikinci ticaret mahkemesinden:

Hacı Abbas Zade Mehmet Abbas Kehnemui efendinin 12 temmuz 930 çarşamba günü konkordato müzakeresi icrasına dair mukaddema ilânat icra edilmiş ise de mezkûr konkordatonun 7 temmuz 930 pazartesi günü saat 14 te icra olunacağı tashihen ilân olunur.

İstanbul ikinci icra memurluğundan:

Bir borçtan dolayı mahcuz ve paraya çevrilecek bir ayna ve camekân ve kostüm ve ipekli kumaşlar 1-7-930 tarihine müsadif salı günü saat 14 de Şişli bomonti tramvay istasyonu civarında 269 numaralı boyacı dükkânında açık arttırma suretile satılacağından talip olanların mezkûr zamanda mahallinde hazır bulunacak memuruna müracaatları ilân olunur.

Müşkülâtı Ref'ediniz

Müşkülâta galebe çalmak herkesin vazifesidir. Fakat usulünü bilmek lâzımdır. Meselâ her türlü pasta ve şekerlemelerin en nefislerini tedarik için **Tokatlı** daki fiat tenzilâtından istifade ediniz. Çıkolatalar 260, bisküiler 180 pastalar 7 kuruş. Evlenme ve sair merasim için şehirde hususi servis vardır. Telefon Beyoğlu 45

Şehremaneti ilânatı

Adalar dairesi belediyesinden: Bedeli keşfi (1552) lira (15) kuruştan ibaret Büyükada'da palamut, Ica diye ve buna muvazi sokakların parke ve adi kaldırımlarile şoselerinin tamir ameliyatı kapalı zarf usulile münakasaya konmuştur, Zarflar 20 temmuz 930 pazar günü saat 16 da açılacağından talip olanların vakti muayyeninden teminat ve teklif mektuplarını encümene tevdi eylemeleri ve keşifnameyi görmek isteyenlerin de daire heyeti fenniyesine müracaatları ilân olunur.

* * *

Şehremanetinden: Zabıtai belediye talimatnamesinin 367 inci maddesine fıkrai âtiye tezyil edilmiştir. Alâkadarların malûmu olmak üzere ilân olunur. Simitlerde rutubet derecesi yüzde yirmidir. Bu miktardan fazla rutubetli simit imal ve furuhtu memnudur.

* * *

Satılmak üzere halı şubesine bırakılan bir halının ilân tarihinden itibaren on beş gün zarfında kaldırılmadığı takdirde müzayede ile satılacağı ilân olunur.

İLÂN

Gebzenin Sultan Orhan mahallesinden iken ahiren vefat eden Üsküdarda valdei atik mahallesinin bağlarbaşı caddesinin 23 numerolu hanesinde mukayyet binbaşı mütekaitlerinden selâhattin beyin zevcesi muzaffer hanımın ikame eylediği veraset senedi davasında müddeiye ile oğlu Demir ve kendi valdesinden maada ikametgâhı meçhul Saime Hanım namında bir zevcei mutallakası bulunduğu ihbar edildiğinden müteveffanın başka varisi kanunisi olanlanların yevmü muhakeme 14-7-930 tarihine müsadif pazar günü saat 11-30 talik edilmiş olduğundan bizzat veya taraflarından bir vekil resmi göndermeleri aksi takdirde devamı muhakeme olunacağı cümlenin malûmu olmak üzere keyfiyet gazete ile ilân olunur

Hanımlar

Hayatta bedbaht olmamanın sırrı *TASARRUFTUR*. Bu sırrı siz herkesten daha iyi bilirsiniz. Yalnız süs ve israf sizi uçuruma sürükliyebilir. İsraftan kaçınız. Evinizde KUMBARA bulundurunuz. Evde her kesi tasarrufa alıştırmak sizin vazifenizdir.

Türkiye İş Bankası

Yüksek Maadin ve Sanayi Mühendisi Mektebi

Leylî ve meccanî olan bu mektep atideki şubeleri havidir.

1– Yüksek maden mühendisliği.

2– Yüksek sanayi mühendisliği.

Bu şubelerin tahsil müddeti 4 senedir. Mezunlar staj için Avrupaya gönderilir. Münhasıran lise mezunları kabul olunur.

3– Maden meslek şubesi.

Bu şube madenlere jeometir ve başçavuş yetiştirir. Tahsil müddeti 3 senedir. orta mektep mezunları imtihansız, ilk mektep mezunla 1 imtihanla kabul olunur.

Azami yaş 16 dır.

Tedrisata 1 Teşrinievelde başlanacaktır. Şimdiden kayıt muamelesi başlamıştır. İstidaya melfuf 6 foto ile vesaik ve sıhhat raporunun Zonguldak'ta mektep müdüriyetine irsali. Müdüriyet

ISTANBUL VİLAYETİ

DEFTERDARLIK ILÂNATI

Ayvalık malmüdürlüğünden:

Alibey nahiyesi, Küçükköy, Ayvalık, Burhaniye, Edremit iskelelerile Altın Ova Dikili, Bademli, Candarlı, Reşadiye nahiyelerinin saydı berrinin saydı mahi rusumu üç sene müddetle pazarlıkla kiraya verilmek için senevî 4000 lira üzerinden 3-6-930 tarihinden itibaren bir ay müddetle müzayedeye konulmuştur.

F. İ. L. M.

FABRİCA İTALİANA LAMINE - MILANO

müspet ve menfi müntahap Ferrania Röntgen filimleri

GELMİŞTİR

Türkiye umumî acentası Umberto Reforzo

Telefon Beyoğlu 4340. Beyoğlu posta kutusu No 295

Her nevi ELEKTRİK vantilâtörleri SATIE de BERESİYE satılır.

Metro Han - Tünel meydanı, Beyoğlu - Elektrik evi - Beyazıt - İstanbul Muvakkithane caddesi No 83

Kadıköy - Şirketi Hayriye iskelesi No 10, Üsküdar

ASRÎ MOBİLYA MEŞHERİ

Meşherimizin zengin salonlarında herkesi memnun edecek müteaddit mobilya ve karyolalar mevcut olup tediyatta da azamî teshilât gösterilir

Fincancılar yokuşu 27-29 numero

Asrî mobilya mağazaları

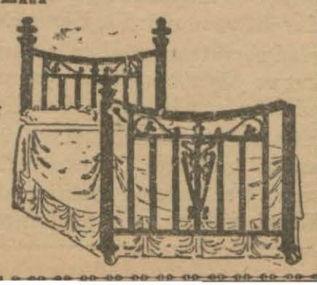

Telefon İstanbul 3407

1 Haziranden - 15 Ağustosa kadar

BERLİTZ mektebinde

Yaz tarifeleri başlıyor

Tatillerinizden istifade ediniz!

Asrî lisanları öğreniniz!

Yeni kurslar açılıyor - Hususî ve umumî dersler.

Tecrübe dersleri meccanendir.

Ankara - Taş Han, İstanbul 356 İstiklâl caddesi

Ankara vilâyetinden:

Ankara muhasebei hususiyesince aşağıdaki şerait dairesinde Biga ve Balya havalisinden 100-140 baş damızlık Boga kapalı zarf usulile münakasaya konulmuştur. Münakasa müddeti 29-6-930 pazar gününe kadar devam edecek ve yevmi mezkûrda saat on beşde kapalı zarflar açılacağından bunların muhammin bedeli olan 14600 liranın yüzde yedi buçuğu nisbetinde teminat mektup ve makbuzlarını zarfa koymak şartile talip olanların Ankara encümeni daimisine müracaatları ilân olunur.

Şerait:

1 — Bogaların renkleri boz veya koyu boz olacak.

2 — 1, 5 Yaşındakiler 1,08 ve 2,5 yaşındakiler 1,15 irtifaında olacak.

3 — Haricî teşekkülâtı kusurdan ari atrafın amudiyetleri muntazam hattı zahirleri ufkıye karip, bogalık evsafına malik husyeleri arızasız göğüs derin geniş sagrıları vusatlı ve geniş boynuzları arızasız ve tam olacak.

4 — Bogalar iple bağlanacak bir vaziyette ve zabtı raptı kabil olmalı.

5 — Tırnakları siyah ve vücutlarında maddei subagiyeden ari lekeler bulunmayacaktır.

Istanbul Tramvay şirketinden:

İLÂN

İstanbul Tramvay şirketinin bedelleri tediye olunacak tahvilâtın 0uncu keşidesinin 1 Temmuz 1930 tarihinde öğleden sonra saat 3,1/2 ta Noter huzurunda, Beyoğlunda, Tünel meydanında Metro hanında şirketin merkezi idaresinde icra edileceği, işbu tahvilât hamillerine ilân olunur.

Amortisman cetveli mucibince, itfa keşidesi, 1,000 (bin) adet tahvil üzerine yapılacaktır.

Tahvilât hamillerinden arzu buyuran zevat, keşidede hazır bulunmağa davet olunurlar. İstanbul 10 Haziran 1930

MÜDİRİYET

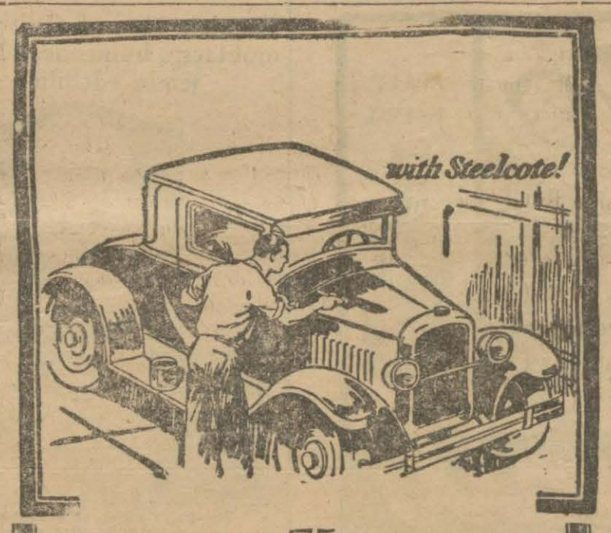

%75

İstifade ile otomobil, Motorbot, Sandal, Demir kapu ve parmaklıklar, Hane doğramaları, Mobilya, Kalorifer Radyotorü ve saire boyamak isterseniz

Dünyanın en mükemmel

"STILKOT,"

İlâstikli emay boyasını tercih ediniz. Zira çok parlaktır. Uzun müddet dayanır ve fırça izleri asla göstermez. Toza, soğuğa, güneşe, istime, tuzlu su ve tozlu havaya aside, umum yağlara ve harici her tesirata müthammildir.

Türkiye Acentalığı ve umumi deposu Galata Kürekçiler AHEN ve MUNİH HAN, No. 3-5

Telefon: (Beyoğlu 1768)

Steelcote

RUBBER AUTO ENAHEL

"The Paint from the Rubber Tree"

Evkaf levazım mudurluğunden:

Mikdarı		Cinsi
150	ton	birinci yerli kok
300	„	kiriple maden kömürü
800	çeki	odun
7000	kilo	Mangal kömürü

Guraba hastanesine lüzumu olan balâda muharrer dört kalem mahrukattan kiriple kömürü kapalı zarf usulile ve diğer kalemi alenî münakasaya vazedilerek Temmuzun on dokuzuncu Cumartesi günü saat on beşte ihaleleri icra edileceğinden talip olanların şeraiti anlamak üzre Levazım idaresine ve ihale günü de idare encümenine müracaatları

Edirne Kız Muallim mektebi müdürlüğünden:

1 - Mektebimiz yeni binasınada (Eski maryalurt) yemek hane, mutbak, çamaşırhane, bulaşıkhane ve müştemilâtı tesis ve bazı yerlerinde tamirat ve tadilât icra edilecektir.

2 - 7479 lira 85 kuruş bedeli keşifli olan bu inşaat 17-6-930 tarihinden itibaren ve aşağıda yazılı şerait dahilinde yirmi gün müddetle ve kapalı zarf usulile münakasaya konulmuştur.

A - Münakasa 6-7-930 pazar günü saat 14 te mektepte müteşekkil inşaat komisyonunda icra edilecektir.

B - Taliplerteklifnamelerini münakasa ve ihalât kanununun 10 ncu maddesine tevfikan ihzar ve münakasa tarihinden iki gün evveline kadar komisyona tevdi edeceklerdir

C - Taliplerin iktidar ve derecelerinin anlaşıla bilmesi için yetlerinde mevcut fennî ehliyet vesikalarını ve evvelce yapmış olduklari inşaata dair aldıkları vesaikı ve malî vaziyetlerinin ifayı teahhüt edecek derecede olduğunu natık ve ticaret odalarınca musaddak vesikaları komisyona ibraz etmeleri.

D - İnşaat keşif ve şartname sureti musaddakalarının Edirne de mektep müdürlüğünden ve Istanbul maarif müdürlüğünden alınması.

E - Münakasaya iştirak edecek taliplerin bedeli muhamenin yüzde 7,5 nisbetinde teminat irae etmeleri ve inşaatın devamı müddetince müteahhidin bu inşaat üzerinde mes'ul bir mimar bulundurması lâzımdır.

Jandarma imalâthane müdüriyetinden:

Adet		Münakasası tarihi	Saat
6200	Beylik	12/7 930	14
2000	Eşya çantası	13/7/930	14

Yukarda cins ve miktarı yazılı iki kalem eşya ayrı ayrı olarak kapalı zarf münakasa ile satın alınacaktır. Münakasaları hizalarında yazılı tarih ve saatlarda İstanbulda Gedikpaşada jandarma imalâthanesinde yapılacaktır. Şartnameleri imalâthaneden verilir teklifnamenin tarzı imlâsı şartnamede münderiçtir

* * *

1 — İzmirde bulunan dört numaralı jandarma mektebi efradının 930 senesi ihtiyacı olan yüz yetmiş bin kilo ekmek ve otuz bin kilo sığır eti Haziranın yirmi ikinci gününden itibaren yirmi gün müddetle ve kapalı zarf usulile münakasaya vaz edilmiştir.

2 — Bu iki kalemin münakasası Temmuzun on ikinci Cuma günü saat onda mezkûr mektepte icra kılınacaktır.

3 — Şeraiti görmek arzu edenlerin İstanbulda jandarma imalâthanesi müdüriyetine müracaatları

Doktor

HAFIZ CEMAL

Cumadan maada günlerde öğleden sonra saat (14 - 16) da İstanbul Divanyolunda (118) numeroluhususî kabinesinde hastalarını kabul eder.

Ecnebî memleketlere giden tüccar ve seyyahlara

Banka Kommerçiyale Italyana

Sermayesi 700,000,000 (İhtiyat akçesi: 580,000,000 Liret)

Travellers (Seyyahin çekleri) satar

Liret, frank, İngiliz lirası veya doları frank olarak satılan bu çekler sayesinde nereye gitseniz paranızı kemali emniyetle taşır ve her zaman istersenizdünyanın her tarafında, şehirde, otellerde, vapurlarda, trenlerde bu çekleri en küçük tediyat için nakit makamına kolaylıkla istimal edebilirsiniz. Travellers çekleri hakiki sahibinden başka kimsenin kulnaamayacağı bir şekilde tertip ve ihtas edilmiştir.

PROTEJİN

Frengi ve Belsoğukluğundan muhafaza eder.

Her eczanede bulunur.

Dr. Horhoruni

Beyoğlu Mektep sokak No 35 muayaene sbahtan kşama aakdar.

İkinci ticaret mahkemsinden:

İflâsına karar verilen Osman paşa zade Abdülkadir beye ait olup satılığa karar verilen kâğıthane karyesinde Osman paşa Çiftliği namıyle maruf ve hissesi (4500) liraya takdir edilen Ayazma sokağında 1, 27, 28 numaralı kârgir ahır ve samanlık ve tarla ve mer'inin üç hisse itibariyle bir hissesi ve Kasım paşada Camii kebir mahallesinde dört kuyu caddesinde eski 28 yeni 26 numaralı berber gediğinden munkalip ve hissesi (1200) liraya takdir edilen bir bap furunun üç hisse itibariyle bir hissesi ve aynı mahalde eski 30 yeni 28 numaralı aşçı gediğinden munkalip ve hissesi (30) liraya takdir edilen bir kıt'a arsanın üç hisse itibariyle bir hissesi ve yine ayni mahalde ve dört kuyulu meydan sokağiyle debağhane meydanı şokaklarının noktai iltisakında dükkânları müştemil ve müflisin hissesi (2500) liraya takdir edilen hamamın nısıf hissesinin üc hisse itibariyle bir hissesi yirmi gün müddetle artırma ile satışa vaz olunmuştur. Satış 16-7-930 Çarşamba günü saat 14 de Mahkemenin iflâs odasında yapılacaktır.

Talip olanların şeraiti ve her husus hakkında tafsilât almak üzere dosya kâtibi Mithat beye veya Baro azalarına her gün öğleden sonra müracaat eylemeleri ve artırmada takdir edilen kıymetin yüzde on nisbetinde depozito edileceği ilân olunur.

İstanbul ikinci ticaret mahkemesinden:

Mahkemece iflâsına karar verilen Hacı Abbas Zade Mehmet Abbas Kehnemui efendinin iflâs idaresi tarafından tanzim edilen sıra defteri mahkeme kalemine tevdi edilmiş olduğundan eshabı matlubun müracaatları ve ayni zamanda iflâs idaresinin raporu okunmak ve tasfiye muamelâtı tezekkür edilmek ve bu meyanda müflis tarafından teklif edilen konkordato müzakere edilmek üzere alacakları kısmen veya temaman kabul edilen eshabı matlubun 12 Temmuz 930 çarşamba günü saat on dörtte mahkemede iflâs odasında hazır bulunmaları ilân olunur

Beşiktaş sulh icra memurluğundan:

Daut Abuaf efendinin şoför Mustafa efendi zimmetinde alacağından dolayi haciz edilerek satılması mukarrer bulunan bir adet arkası sarılı karyola, bir duvar seccadesi, bir adet beyaz pirinç semaver, bir orta sasi bir bakır kazan kapaklı, iki cere, bakır süzgeç ve bakır ibrik haziran 1930 pazartesi saat 1 Beşiktaş Bayatpazarında satılacağından talip olanların yevmi mezkûrde hazır bulunacak memuruna müracaatları ilân olunur.

GROMA

Son sistem seri ve kolay kullanışlı

Yazı makineleri

Maruf GROSSER fabrikasının yazı makineleri memleketimize de vürut etmiştir.

Almanya hükûmeti devairi resmiyesinde kabul olunan işbu makine vakit nakittir prensipi üzerine inşa edilmiştir. Esas evsafı METANET SÜR'AT ve SADELİKtir. Türkiye için umumi vekilleri:

YUSUF KAPANCI MAHDUMLARI, Şamlı Han 13-14, Istanbul posta kutusu 569 Istanbul. Henüz acentası bulunmayan daha bir kaç şehir için teklifat kabul olunur.

Heybeliada Sanatoryom mudurluğunden:

Heybeliada Sanatoryomundaki pavyonunu üzerine çıkılacak bir katın inşası şartname ve musaddak keşifnamesi mucibince 15 Temmuz 1930 salı günü saat 15 te kapalı zarf usulile ihale edilmek üzre münakasaya konulmuştur. Şartname ve keşifnameleri görmek isteyenlerin Sıhhiye muhasibi mesullüğüne veya aynı zemanda pavyonu görmek üzre Heybeliada Sanatorvom müdüriyetine müracaatları ilân olunur.

"İleri" Metodu

İLK MEKTEPLERİN Dil SERİSİ

Maarif Vekâleti tarafından kabul ve önümüzdeki tedris senesi programına ithal edilmiştir

Bir alfabe ve 1 inci, 2 inci, 3 üncü, 4 üncü, 5 inci senelere mahsus kıraat ile 4 üncü 5 inci seneler için Gramer

Muharrirleri: Memleketimizin en muktedir ve mümtaz kalem sahiplerinden

Celâl Nuri Bey ve rüfekası

Alfabede "İleri" namı verilen yeni bir metot tatbik ve yepyeni bir usul ihtiyar edilmiştir. Bu sayede çocuk derhal okumağa geçmektedir.

Alfabe ile birinci kıraati bitirenler, okumak ve yazmakla hemen ünsiyet peyda ederler. Kıraatler en asri telâkkiyata muvafıktır. Çocuğa hayat, para kazanmak, kendi kendini yetiştirmek, sıhhat kudret, yollarını göstermektedir.

Her ders resimlidir ve resimler Viyana akademisinden Muhsin Rifat Beyindir. Gramer haşin bir ders olmaktan çıkarılmıştır. Pratik olarak dürüst yazı yazmak öğretilmekte, külden cüze geçilmektedir.

Bu kitaplar tahrir noktai nazarından emsalsiz olduğu gibi kâat, resim, baskı cihetinden de mevcut bütün eserlerin fevkindedir.

"İlk mekteplerin Dil Serisi" memleketimizin şimdiye kadar görmediği, fakat muhtaç olduğu kitaplardır.

"İleri" metodu yalnız talebeye değil yeni harflerimizle okuyup yazmakta tekemmül etmek isteyen herkes dilimizi kolaylık ve sür'atle öğretmektedir. Metodumuz hakkındaki ufak risaleyi isteyenlere meccanen takdim ediyoruz.

Adres: Galata Mertebani sokağında Çituri Hanında "İleri küttüphanesi"

FORD KAMYONUNDA EN SON TEKEMMÜLAT

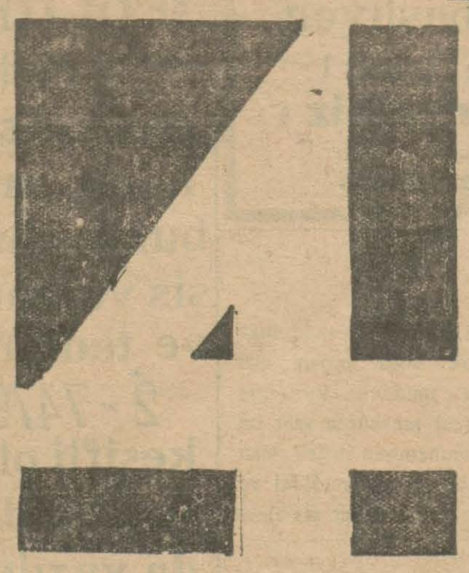

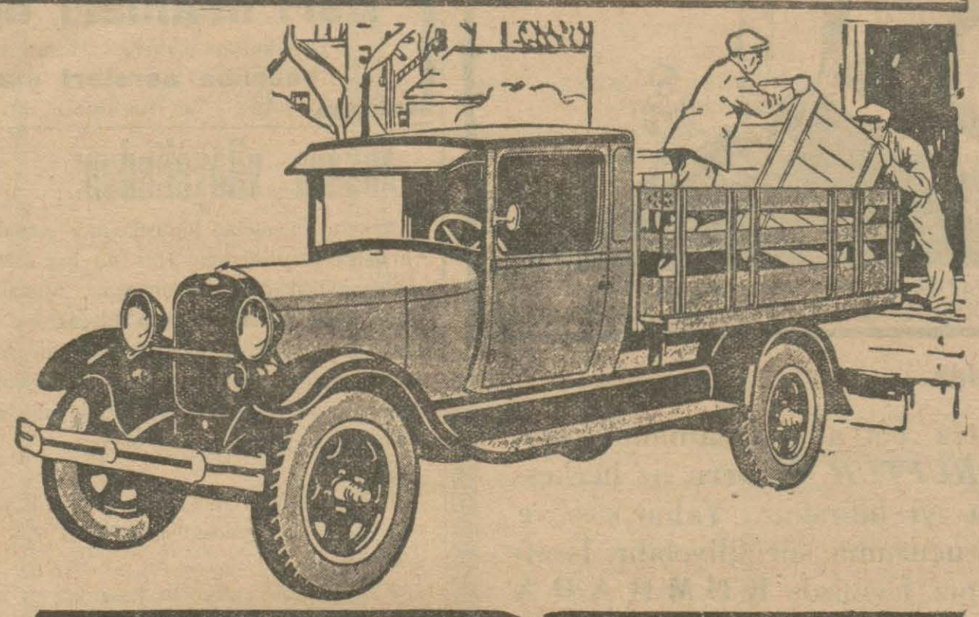

1 2 3 4

KAMYON FORD

ŞİMDİ daha sağlam 4 vitesli transmisyonla mücehhez.

Yokuşlarda daha büyük kuvvet.

Ağır yükler altında daha fazla çekme kabiliyeti.

Fena yollarda, çamurda, kum üzerinde mütezayit çekme kuvveti.

Fevkalâde çevik manevra kabiliyeti.

En yakın resmî FORD acentasından ihtiyacınıza en elverişli hususî karoseri tiplerini istişare ediniz

Gümrüğü tediye edilmiş olduğu halde ŞASİNİN FİATI İSTANBULDA 1800 LİRA

BUYÜK TAYYARE PİYANGOSU

6ncı keşide 11 Temmuz 1930 dadır.

Büyük ikramiye 200.000 Liradır

Ayrıca: "100.000" liralık bir mükâfat ile "50.000" "40000" "25.000" "10.000" liralık büyük ikramiyeler vardır.

Hiç kazanmamış numaralara "30" ar lira teselli mükâfatı verilecektir.

Biletler : Bayilerden Temmuzun yedinci günü akşamına kadar talep edilmelidir.

Kundak takımı fazla itinaya muhtaçtır, bunu ancak Lüks temin edebilir

Bebeklerin elbise ve çamaşırını yıkamak için lâzım gelen teminatı ancak saf ve yumuşak LÜKS verebilir.

Adi sabun bunlara sertlik ve katılık verir ki nazik ciltler için bir tehlikedir.

LÜKS'ün köpüğü her dürlü pisliği temizler ve elbiseleri, hatta bir çok defalar yıkandıktan sonra bile, yumuşak tutar.

Çocukların yumuşak tenini gözetmek isterseniz çamaşırlarını LÜKS ile yıkayınız.

LÜKS

LEVER BİRADERLER LİMİTED, PORT SUNLAYT, İNGİLTERE

M-LX 162-049A T

,ecc *işkenceleri!*

Zıyadan kaçan tahta kurular saklandıkları pis yerlerden gecelyln çıkarlar ve uyurken sizi ısırarak kanınızı emerler ve uykunuzu haram ederler. Onları yuvalarında mahvediniz. Bütün köşelerde yarıklarda Flit i tulumba ile sıkınız.

Flit sinekleri, sivri sinekleri, pireleri, güveleri, karıncaları, hamam böcekleri, tahta kuruları öldürür ve yumurtalarını imha eder. Tehlikesizdir. Kat'iyen leke yapmaz.

Flit i haşarat öldürücü diğer mayilerle karıştırmayınız. Sarı tenekeye - siyah kuşağa dikkat ediniz.

FLIT

Daha çabuk öldürür

Umumi Deposu: J. BERT ve ŞÜREKÂSI İstanbul - Galata Voyvoda Han

PAGEOL

Prostatit
İltihabı mesane
Seyelanı meni
Bel soğukluğu
Gut milliter

PAJEOL
En kuvvetli ve müessir muzadı taaffünü bevlidir

Tesiri seri ve esaslı Tebevvülün evcamı izale ve bütün ihtilâlı meneder.

MÜPTELÂ VE MUZTARİP OLANLAR İÇİN PAJEOL BİR TEDBİRİ ŞAFİDİR

Paris hastaneleri mütaahhidi: Şatölen Müessesesi

15 büyük Mükâfat - bilûmum eczanelerde satılır.

Kokuları ruhnevaz ve haftalarca sabit, derecesi yüksek

ESANS, KOLONYA

ve bütün tuvalet levazımınızı Bahçekapıda Ticaret Borsası karşısında Ramazan zade Cemal ecza deposunda bulursunuz.

Istanbul Tuz inhisarı bas müdürlüğünden:

Çamaltı memlâhasının 930 senesi mevsimi ihracatında istimal olunmak üzre (2000) adet İstanbul küfesi 15/6/930 tarihinden itibaren yirmi gün müddetle aleni münakasaya konulmuştur. İhalesi 6-7-930 tarihine müsadif pazar günü saat on beştedir. Talip olanlar şaraiti anlamak ve münakasaya iştirak etmek üzre pey akçelerile İstanbul Tuz inhisarı baş müdüriyetinde müteşekkil komisyona müracaat eylemeleri.

Ankara hapishane müdürlüğünden;

Ankara hapishanei umumiyesinin birinci altı aylık ekmek ihtiacı olan 113880 kilo ikinci nevi ekmek ihtiyacının bir hafta müddetle ve kapalı zarf usulile evvelden münakasaya konmuştur. Taliplerinin 800 liralık teminatı muvakkate mektubu ile birlikte 28 haziran 930 cumartesi günü saat on beşte vilâyet mektubi odasında müteşekkil komisyona ve şeraitini anlamak üzere müddei umumilik kalemine müracaatları

Hudut ve Sahiller Emrazı istilâiye hastanesi tababetinden:

Haydarpaşa Emrazı istilâiye hastanesi için 1930 senei maliyesi nihayetine kadar lüzumu olan otuz iki kalem mekûlât ve saire münakasai aleniye suretile mübayaa edileceğinden ve münakasa 6 temmuz 1930 tarihine müsadif pazar günü saat 14te Galata'da Kara Mustafa Paşa caddesinde kâin Istanbul Liman sahil sıhhiye merkezi sertabatinde icra edileceğinden talip olanların yevmi mezkûrda masraf komisyonuna ve şartnameleri almak üzere her gün mezkûr hastane idare memurluğuna müracaat etmeleri ilân olunur.

Kappelli

(Cappelli)

emsaisiz

Film ve plâklarını

her yerde arayınız. En iyileridir. Tecrübe ediniz. Her yerde satılır.

İstanbul Dördüncü İcra dairesinden:

Mürüvvet hanımın müteveffa Hasan Şükrü beye borç verdiği bin iki yüz liranın temini için vefaen mefrûğ Üsküdarda Selman ağa mahallesinde Karaca ahmet caddesinde atik 15-5 cedit 17 numerolu bir bap dükkânın nısıf hissesi otuz gün müddetle birinci ihalesi yapılmak üzere müzayedeye vaz olunarak yüz lira bedel ile talibi uhdesinde olup bukerre yüzde beş zamla ve on beş gün müddetle ihaleyi kat'iye müzayedesine konulmuştur.

Hududu sağı kasap Fehmi Ef. solu ocaklı oğlu İsmail ve Himmet ağa ve saire dükkânı garbı hamam sokağı cephesi Karacaahmet caddesi ile mahduttur.

Mesahası bilâ bahçe elli dokuz arşın üzerindedir.

Evsafı dükkân birinci kat tam kârgir üst kısmın yalnız tavan döşemeleri ahşap diğer aksamı kârgirdir. Elvan çini dükkân üstünde bir sofa, bir aralık, bir helâ, yazıhane arka sokağa nazır cihette bir çini döşeli mahal vardır. Kıymeti tamamına dört bin yüz lira kıymet takdir edilmiştir.

Talip olanlar ve fazla malûmat almak isteyenler 28-5811 dosya numerosu ile 12-7-930 tarihinde saat 14 den 16 ya kadar Dairemize müracaat etmeleri ve mezkûr saatte ihalesi yapılacağı ilân olunur

Istanbul Nafıa fen mektebi Mübayaat komisyonundan:

Mektebin 930 Haziran iptidasından mayıs 931 gayesine kadar ihtiyacı olan Et, Ekmek, ve erzakı mütenevviasiyle mahrukat ve yaş sebzesi ayrı ayrı şartnamelerle ve kapalı zarf usuliyle münakasaya konulmuştur. 930 senesi haziranın 29 uncu günü saat 14 te ihaleleri mukarrerdir. Evsaf, miktar ve şartamesini görmek istiyenlerin eyyamı tatiliyeden maada her gün Gümüş suyunda mektep idaresine vermi nakasaya iştirak edeceklerin de yüzde 7,5 nisbetinde teminat akçelerini müessesesatı ziraiye muhasebeciliğine bitteslim alacakları vezne makbuzu ve ticaret odası vesikasile birlikte yevmi ihalede mektepte müteşekkil komisyona gelmeleri.

Mes'ul Müdür: Burhanettin