ÇARŞAMBA
25 HAZİRAN 1930
5 inci sene, No 1569
NUSHASI 5 KURUŞTUR

Milliyet

Başmuharriri: Siirt Mebusu MAHMUT

BUGÜN
2 inci sahifede :
1— Tarihi tefrikamız: Ali Pş.
2— Hariçi ve Son haberler
3 üncü sahifede
1— Ekmek sekiz buçuk kuruşa kada düşecek
2— Tıraş ücretleri için Emanet yeni kararlar verdi
3— Istanbul limanının hudutları nereye kadar?
4— Tabii ömür kaç sene ?
4 üncü sahifede :
1— Felek
2— Hikâye

Itilâfnamenin tasdiki dün de neticelenemedi

İki medeniyet

Medeniyetinedir? Terakkinin başlıca ölçüsünü nerede aramak lâzımdır?. Madde ile fikrin, ruhun münasebetleri ne olmalıdır? Yüksek insanlığın en birinci farik vasfı nedir? İşte bir takım sualler ki cihan ve bilhassa Avrupa mütefekkirleri, yeni hayat veyahut diğer tabirile Amerikanvarî hayat karşısında tekrar edip duruyorlar.. Ve kendi tabiat ve temayüllerine göre bunlara kâh bedbinane, kâh ümitli ve takdirkâr mütalealar yürüterek cevaplar vermeğe çalışıyorlar, Medeniyet teşkilât ve mekanizmasını yeni baştan kurmağa veyahut tecdit etmeğe uğraşan milletler için bu münakaşaların yakından tetkik ve takibi hiç te faydasız değildir.

Makieni, paranın, ve sür'atin hâkim kuvvetleri altında inkişaf eden yeni medeniyet içinde ferdin hüviyeti, hürriyeti, sa'adeti hangi istikamette mütees sir olacaktır? Bu istikamet müsbet veya menfî bir cereyan mı alacaktır? Meselenin asıl can alacak noktası buradadır. Çünkü ne denilirse denilsin, bütün cemiyet ve devlet hayatının temeli fertler olduğu için, onların şu veya bu istikamette inkişafı, yarının cemiyet hayatını da müteessir eder. Bir makine parçası haline düşen fertlerle, şuurunu, benliğini ruhî ve fikri hayatının istiklâlini muhafaza eden fertler arasında tabiî büyük farklar vardır. Cemiyet hayatının fevkalâde zamanlarında, bu farkların tesiri daha fazla hissolunur. Fikir ve seciye kudretinin sihrini inkâr edecek zaman henüz gelmemiştir, ve belki de gelmiyecektir.

Ferdi muazzam bir kovan içinde sabahtan akşama kadar bir arı gibi en mütekâsif bir şekilde çalıştıran, dev cüsseli binalarile, fabrikalarile, atelye ve bürolarile görüş ve düşünüş ufuklarını kapıyan ve nihayet sinema perdeleri, radyo âletlerile yorgun dimağına jilet bıçağı gibi standardize edilmiş fikirler ve nağmeler sunan Amerika medeniyet, para ve konfordan başka fikir ve saadet te doğuracak kudreti haiz midir? Muztarip ve fakir Avrupa'nın bir kısım mütefekkirleri bundan şüphe ediyorlar, ve ne ıstırap çekmiyen, ve ne düşünmeğe vakti kalmıyan bir milletin derunî hayat ufuklerinden mahrum kalması itibarile hakikî saadet ve hürriyetten müstefit olamıyacağını söylüyorlar.

Para kuvvetinin çok hâkim olduğu bir zamanda bu iddia fakirliğin, zenginlik karşısında bir isyanı mıdır? Yoksa bir hâkikatin garez ve ivezden âri bir ifadesi midir? İki ihtimal de varit olabilir. Fakat insaniyet tarihinin münakaşa götürmez bir hakikati vardır ki, milletlere istikamet veren büyük fikirler, büyük cereyanlar, ne saraylardan, ne de krezüs'lerden sadır olmamıştır. Büyük dimağları, büyük ruhları, servet ve ihtişamın gurur ve azemetinden ziya de ıstırabın, mefkûre aşkının ilhamları, maddeye karşı hürriyetini muhafaza edebilen seciyenin büyük hamleleri yaratmıştır.

ZEKİ MES'UT

Vasif B.

Sabrk Maarif vekili Vasıf B. dün Darülfununu ziyaret etmiştir.

Mektepliler müsabakası

59 uncu hafta başladı

59 uncu hafta başlamıştır. Gazetemizde çıkan haberlerden en mühimini seçip cumartesi akşamına kadar müsabaka memurluğuna göndeririz. Neticeler pazar günü neşredilecektir.

Muhacirler gemi azıya aldılar!

Muhacirler, meclisten çıkan hariciye nazırını tezyif ve tahkir ettiler..

Venizelos muhacir meb'usları tehdit ediyor: "Kendi fırkama mensup olup ta itilâfname aleyhine rey verenlerin derhal fırkamla alâkasını keseceğim... „

Atina, 24 (Anek) — Dün Yunan parlâmentosunda Türk-Yunan itilâfının tetkik ve müzakereisine başlandı. Celse açılınca meclis reisi isimlerini yazdırmış olan siyasî fırka reislerini söz almağa davet etti. Fakat reisler biribiri akabinde söz almaktan istinkâf edince meclis reisi M. Çirimokos müzakereyi bitmiş addederek kâtibe tasdik lâyihasını okumağı emredince siyasî fırkalar rüesası:

— Hayır hayır daha müzakere bile başlamadı diye bağırmağa başladılar ve itilâfname vesaikini henüz tetkik etmediklerini söylediler, müzakerenin talikini istediler. M. Venizelos bu umumî istinkâf karşısında hiddetini güçlükle zaptedeliliyordu. Meclis reisi M. Venizelosla uzun müddet müzakereden sonra müzakereyi bugüne talik etti.

Siyasî fırkalar reisleri bir günlük talike muvafakat ettiler. Müzakerenin neticesini meclis binası haricinde bekliyen bazı muhacirler meclisten çıkan harbiye nazırı Safulisi yuhalamışlar ve zabıtanın müdahelesi üzerine dağılmışlardır. Muhacirler bugün bir içtima yapmağa teşebbüs edeceklerinden zabıtaca fevkalâde şiddetli tedbirler alınmıştır. Siyasî fırkalar rüesasının obstrüksiyonuna rağmen bugün itilâfın 35 reye karşı 175 reyle kabul edileceği muhakkak görülmektedir.

Yunan parlâmentosu

M. Venizelos meclisteki vaziyeti karşısında kendi fırkasına mensup olup ta itilâfname aleyhine rey vereceklerin ve yahut rey vermekten istinkâf edeceklerin derhal fırkadan ihraç edileceklerini ve bunun için de bugün itilâfnamenin tayini esami ile reye konulmasını istiyeceğini söylemiştir.

Emanet memurlarının Barem cetveli kabul edildi..

Raşit B. âzaya tevzi edilmeden cetvellerin müzakeresine şiddetle itiraz etti

Maaşlara yapılan zam 40 bin lira tutuyor, bu da diğer fasıllardan tasarruf edildi

Cemiyeti belediye, mutat içtima günü olmadığı halde, dün için saat on dörtte müstacelen içtimaa çağırılmıştı.

İçtima, bir saat teehhürle yapılabildi. Koridorlarda, havalar sıcak olduğu için ekseriyetin geç temin edildiği söyleniyordu.

Saat on beşte Cemiyeti belediye Tevfik Beyin riyasetinde toplanmıştır Şehremini Muhiddin Bey de aza arasında oturuyordu.

Ruznamede mühim olarak Emanet memurlarının barem kanunu mucibince cetvelleri müzakere olunacaktı.

Bütçe encümeni mazbatası

Bu hususiyetteki bütçe encümeni mazbatası okundu.

Mazbatanın hulâsası şudur:

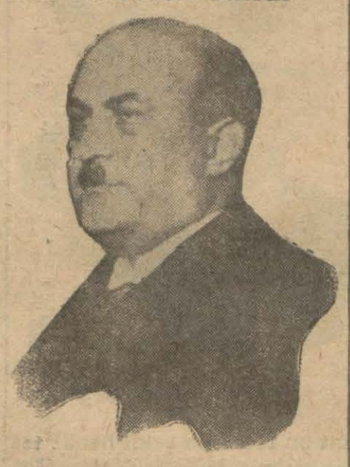

Muhiddin Bey

Esasen barem cetvelleri tasdik edilmeden kat'î bütçeyi de yapmak kabil değildir. Halen muvakkat bütçe ile tedviri umur ediyoruz. Avni Bey:

— Mazbataya göre fen memurlarının hakkı müktesep ve terfihleri nazarı dikkatten uzak bulundurulmamıştır. Bu husus mutahassıs etibbamıza da teşmil edilmiş midir?

Encümenin izahatı

Emin Âlî Bey encümen namına cevap vererek dedi ki:

— Bütçe encümeni reisi burada mevcut olmadığı cihetle âzadan olduğum için encümen namına izahat veriyorum. Encümen baremin bu senede tehirini düşündü. Fakat Yeni kanun mucibince Vilâyet idarei hususiyesi memurları ile Emanet memurları birleştiriliyor İdarei hususiye barem cetvelini göndermiştir.

Ayni idarenin bir kısmında barem tatbik olunurken diğerinde tatbik olunmaması ahenksizliği mucip olurdu. Barem cetvelleri tanzim edilirken idarei umumiyeye taallûk eden kısmı Dahiliye Vekâletinin talimatına tevfikan 929 senesindeki aslî ma

(Devamı dördüncü sahifede)

Emin Âlî ve Raşit Beyler

Teadül kanununun 17 inci maddesi mucibince her tarafta bir sene içinde tatbiki icap ediyor. Emanet makamının vücuda getirdiğ teadül cetvelleri encümen tarafından tetkik edilmiştir.

Cetveller bittetkik muvafık görülerek tasdiki heyeti umumiyeye arzolunuyordu.

Müstaceliyet kararı

Mazbata bitince Muhiddin Bey dedi ki:

"— Teadül cetvellerini süratle ve bu akşamki trenle Ankara'ya göndermek mecburiyetinde bulunuyoruz.

Yeni havadis

Darülfununun neşrettiği tebliğ eksikmiş!

Bazı müderrisler: kararın en mühim noktası yok.. diyorlar!

Darülfununda bazı dedikodulara sebebiyet veren Dr. Kâzım Esat Beyin dişçi mektebi muallimliğine tayini meselesi dünkü tebliğ üzerine kapanmış zannediliyordu.

Fakat dün Tıp fakültesinde müderrisler arasında cereyan eden münakaşalar ve çıkan yeni şayialar henüz bir kısım müderrislerin gayri memnun vaziyette olduklarını göstermektedir. Neşredilen tebliği hayretle karşılayan bu müderrisler, fakülte meclisinde ittihaz edilen en şayanı dikkat kararın tebliğte mevcut olmadığını söylemektedir. Tebliğte bahsedilmiyen meclis kararı hulâsatan şudur:

— Dişçi mektebinde muallimliği tayin edilen Kâzım Esat Beyin maaşı ve sureti naklı hakkındaki kararın çıkarılmasında Darülfünun emininin usulsüz hareket ettiği anlaşıldığından bir daha, velev maaş meselesinde dahi olsa, meclisten geçmeden bu tarzda hareket etmemesi temenni olunmuştur.

Gazetelerle neşredilen tebliğ meclis içtimaını müteakip Neşet Ömer Beyin iştirak ettiği bir komisyon tarafından hazırlanmıştır.

Neşet Ömer Bey, hâlâ devam etmekte olan hücumlara mukabele etmeğe lüzum görmiyerek: "artık mesele kalmamıştır. Söyleyecek sözüm yoktur." demiştir.

Edebiyat fakültesi reisi Fuat Bey ise bir muharririmize demiştir ki:

"— Darülfununda ıslahat aleyhtarlığı mevzuu bahsolamaz. Çünkü bütün fakülteler ıslahat lüzumuna karar vermiş ve Darülfununun mümessili olan divan da bunu tasvip ederek vekâlete bildirmişti. Biz sukûnet içinde mesaimize devam ediyoruz."

Gazi Hz.

Moda açıklarında bir gezinti yaptılar

Gazi Hz., dün akşam üzeri refakatlerinde mutat zevat bulunduğu halde Ankara motörü ile Moda açıklarında bir tenezzüh yapmışlar, ve gece saat 22 ye doğru saraylarına avdet buyurmuşlardır.

Amerika sefiri temmuzda geliyor

İki ay evvel memleketine giden Amerika sefiri M. Gruv temmuzun altıncı günü Türkiyeye gelmek üzere hareket etmiştir.

Sefaret müsteşarlığına tayin olunan eski baş kâtip M. Şovda sefirin refakatinde bulunmaktadır.

Ankarada bulunmakta olan sefaret baş kâtibi M. Patrit pazartesi günü şehrimize gelecektir.

Japon maslahatgüzarı

Japon sefareti maslahatgüzarı M. Nihei dün Ankaradan şehrimize gelmiştir.

M. Nihei bir muharririmize demiştir ki:

"— Türk-Japon ticaret muahedesi tamamen hazırlanmış olup bir aya kadar imzalanması muhtemeldir. Sefir M. Oşida cenapları bu yaz sonunda Türkiyeye gelecektir.

İki memleket arasındaki münasebat çok dostanedir.„

Madrit konferansı

Teşrinievelde Madritte toplanacak olan beynelmilel parlâmentolar iktısat konferansına tarafımızdan delege olarak Sıvas mebusu İbrahim Alâeddin ve Kırklareli mebusu Vahit Beyler iştirak edecektir.

Alâeddin Bey

Bahçemde bir gül açtı!

MAHMUT YESARİ

Mahmut Yesarinin gazetemiz için yazdığı bu yeni romanı yarın neşre başlıyoruz.

Bahçemde bir gül açtı!

Mevzuu itibarile yeni ve caziptir. Bu romandaki muhtelif tipler okadar canlıdır ki karilerimizin alâkasını celbedecektir.

Yarın okuyunuz..

3 aylıklar

Dereceli harp malûllerinin maaşları

Yüzde yirmi beş zam ile verilecektir.

Eytam, eramil, ve mütekaidinin üç aylıklarının tediyesine başlanılmıştır. Kasımpaşa merkezinden maaş alanlar maaşlarını Beyoğlu maaş şubesinden alacaklardır. Harp malûllerinin bu seneki maaşlarının % 12,5

Maaş almaktan çıkan hanımlar

zamla ve mütebakı % 12,5 unda 931 senesinde verileceğini, Zat işleri muhasebeciliğinden aldığımız habere istinaden yazmış ve bunun üzerine, cemiyet tarafından, % 25 in bu seneye ait olduğu hakkında lâzımgelen makamata müracaat ettiğini ilâ ve etmiştik. Maliye vekâletinden son gelen bir emirde, dereceli harp malûllerine maaş tahsisat maaşların % 12,5 zammın % 25 e iblâğı suretile itası bildirilmiştir. % 12,5 zam farkları, maaş tevziatından sonra verilecektir.

M. Rist Ankarada

Ankara, 24 (Telefonla) — Maliye mütehassısı M. Rist buraya geldi. Saat 11,5 de Maliye vekili tarafından kabul edildi. Mülâkatları üç saat sürdü.

Fransa-İtalya harbi mi?

Roma, 24 (A.A) — Âli mektepler talebesinin bir içtimaında M. Turatinin Fransa ile İtalya arasında harp çıkmasının zarurî olduğunu söylediğine dair ecnebi memleketlerde ortaya çıkan haberler kat'î surette tekzip edilmektedir.

Evet mi, hayır mı?

Bazı doktorların her ihtısas şubesi üzerinde bizzat çalışmalarının kitapta yeri var mı?

Usulsüzlük apaşikâr, fakat henüz ihtısas vesikalarının tetkiki bitmedi

M. Vahyi Beyin mektubu hakkında Tevfik Salim Paşa ve sıhhiye müdürü ne diyor?

Maruf bazı hekimlerin kendi ihtisasları haricinde olan röntken, bakteriyoloji ve tahlilât gibi hususata ait cihaz ve aletleri le muayenehane erinde bulundurarak bu gibi işlerle meşgul olduklarına dair vâki olan şikâyet etibba odasında hayretle karşılanmıştır.

ALİ RIZA BEY

Oda reisi Tevfik Salim Paşa bu bapta gazetemize yazdığı mektupla me eleyi meydana çıkaran kimyager Vahyi Beyin ileri sürdüğü noktalar hakkında demiştir ki:

—" Vahyi Beyin mektubunu okudum. Bazı hekimlerin muayenehanelerinde röntgen ve bakteriyoloji muayeneleri yapmalarının kanunun hangi maddesinin sarahatine mnüafi olduğunu anlıyamadım. Röntgen, kimya ve bakteriyoloji muayeneleri bakmak, dinlemek, ayna ile göze ve kulağa bakmak, tansiyon aletile kan tazyikını ölçmek gibi muayene usullerinden biridir. Ve her hangi bir hekim bu muayene usullerini tatbik hakkına maliktir.

Bir hastalığı teşhis için bu muayene usullerini tatbik eden her hangi bir hekimin muaf tutulduğu şimdiye kadar görülmiş bir şey değildir.

Etıbba Odası Reisi Tevfik Salim Paşa

Tababet ve ihtisas vesikaları hakkındaki nizamnamede bakteriyoloji, kimyayı tıbbî ve radyoloji bir ihtisas olmak üzere kabul edilmiştir.

Bir tabibin kendini bu şubelerin mütehassısı diye ilân etmesi ve sırf şubelerle müteveggil olması kendisinin usulü dairesinde istihsal edilmiş mütehassıs unvanına malik olmasına vabestedir.

İhtisas vesikaları henüz sıhhiye vekâletince tetkik edilmektedir. Bu tetkikat bittikten sonra bittabi hiç bir tabip kendini mütehassıs olmadığı bir şubede mütehassıs ilân edemiyecek ve o sıfatla iş göremiyecektir. Vahyi beyin tedavi notlarında bahsettikleri ilâma gelince, bufilhakika ettikleri ilâna gelince, Ve menedilmesi lâzımgelir.,

Sıhhiye müdürünün mütaleası

Sıhhiye müdürü Ali Rıza B

(Mabadı ikinci sahifede)

Yeni anketimiz

Yeni harflerle en kolay nasıl okuyabileceğinizi düşünüyor sunuz?

En çok okuduğunuz yazılar ve üslûplarını sevdiğiniz muharrirler hangileridir, nasıl mündericat istiyorsunuz?

Yeni harfleri kabul edeli iki sene oldu, herkes okumağa, yazmağa alıştı. Mecmua ve kitap henüz eski revaçta değil ise de gündelik gazeteler aşağı yukarı eski satışlarını buldular.

Uzun müddet arap yazısını kullanmış olanlar için yeni Türk harfleri ile bütün kelimeler henüz kılışe haline gelmemiştir. Bu sınıf karilerönlerine sürülen her yazıyı okumuyorlar ve kıraetlerini seçerek yapıyorlar.

Yazıda hususî bir ehemmiyet ve üslûpta kolaylık arıyorlar. İşte bu sınıf karilerimizden şu sualleri soruyoruz:

1 — En çok ne okuyorsunuz?

2 — Gazetelerin derece derece hangi kısımlarını tercih ediyorsunuz?

3 — Yeni yazı ile yazan hangi muharrirlerin üslûpları size kolay geliyor?

4 — Roman ve hikâye, fıkra, uzun ve kısa makale, bütün bu yâzı nevilerinde nasıl hassalar arıyorsunuz?

5 — Hangi çeşit harfleri tercih ediyorsunuz? Tercih ettiğiniz harfleri Milliyetin muayyen bir nüshasında muayyen bir yazısını işaret ederek gösterebilirsiniz.

Bu suallerimize verilecek cevapların 20 satırı geçmemesi, ve kâğıdın bir tarafına okunaklı olarak yazılması ve " Milliyet anket memurluğu „ adresine gönderilmesi lâzımdır.

Cevaplar bir ay neşredilmiyerek toplanacak ve ondan sonra sırasile neşredilecektir.

Bu anketin neticesi, gazetemiz, bütün karilerinin arzularına hizmete daha ziyade yardım edeceğinden okuyucularımızın iştirakini rica ederiz.

"Milliyet,,in tarihî tefrikası: 18

Zorla işe karışıyorlar!

Müttefiklerin donanması artık sahnede görünüyor !..

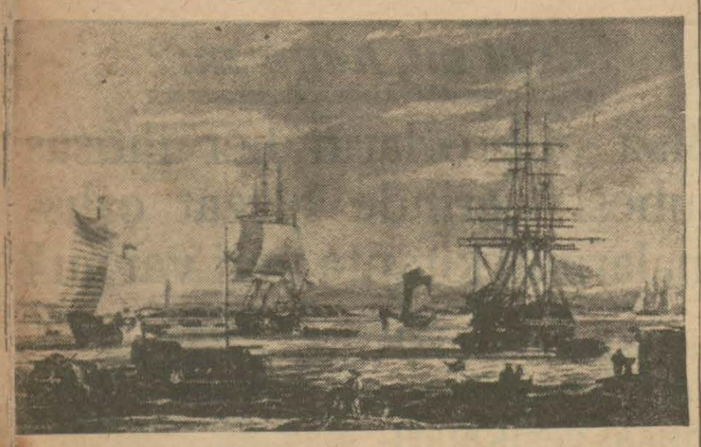

Yunanistan müstekil bir dev-
t olduktan sonra buraya kim
ikümdar olacaktı?.. Avrupa
ikümdar aileleri arasında bu
bir dedikodu teşkil ediyor,
zla olarak bir Fransız asılza-
sinden bahsediliyordu.
Diğer taraftan Fransızlar Mı
rda gitgide nüfuz kazanmışlar
. Mora isyanını bastırmak için
ehmet Ali'nin kuvvet gönder
esi ve orada kendi nüfuzunu
sis etmesi İngiltereyi şu cihet
n de düşündürüyordu:
Mısırda Fransız nüfuzu artı-
r. Bu nüfuz git gide Mehmet
i yaşıtasile Yunanistanda yer
Fr...
, kakâh Yunanlılar tara-
Babâli ve Mısır tara-
u iltizam eder görünüyordu.
yle bir hattı hareket bittabi
ansanın şarktaki siyaseti için
if ve müteredd it bir nokta teş
ediyordu.
Bir takım Fransızlar hem Yu
nistanı, hem Mısırı himaye
takviye etmek lâzım geldiği
bu suretle Akdenizde Fran-
nüfuzunu artırmak fikrinde
lunuyorlardı. Diğer bir takım
ansızların fikrince Yunanis-
veyahut Mısırdan birini ter
etmek lâzım geliyordu.
Misolongi düşündükten son-
Yunanlılığın geriye kalan
kuvvetini kırmak lâzımdı.
Henüz Atineye girilmemişti.
kat isyanı bastıracak kuvvet-
Misolongiden sonra Yuna-
tanın içerilerine ilerlerken
ansız siyaseti de kendisine
t'i bir istikamet tayin ediyor

Cezairi düşünüyorlar...

Fransız kralı onuncu Charles
arl) Cezairi ele geçirmek is-
ordu. Fransızların Cezair üze
deki emelleri yeni değildi.
al, bir taraftan Cezairi nasıl
geçireceğini düşünürken Yu
nistan isyanının bu son safha
da diğer devletlerden geri
lmamağa karar vermişti. Di-
taraftan Cezairi ele geçirme
ve Afrikada bir istilâ siyase-
takip etmeği düşünen Fran-
Mısırın kuvvetli olmasını
ndi hesabına uygun görmeme
başladı.
Bu suretle Fransada nihayet
giltere ve Rusyaya iltihak et
ş oluyordu.

İslahattan korktular...

Sultan Mahmut Osmanlı im-
ratorluğunda ıslahat yapmak
ninde idi. Artık hiç bir faide-
kalmıyan, bilâkis memleket-
bir fenalık unsuru haline gi-
, düşman önünde kaçan Ye-
eriler 1826 Haziranında or-
lan kaldırıldı. Sultan Mah-
t yeni bir askerî teşkilât vü-
de getirmek azminde idi.
Bu Avrupa devletlerinin naza
dikkatını celbetmekten geri
lmamıştır. İstanbulda bulu-
n İngiliz elçisi Stratford o za
n neler gördüğünü anlatır-
n Boğaziçinin her iki sahilin-
yapılacak kışlaların temelle
atıldığını yazıyor ve "eski
rk askerî dehasının yeni bir
yata doğar gibi olduğunu,,
ydediyordu. Rusya, Osmanlı
paratorluğunun, yapılacak ıs
lat sayesinde, yeni bir hayata
nesini kendi emelleri için teh
eli addediyordu. Fakat bunu
yle gören yalnız Rusya mı
?.. Avrupanın müşterek men
tlerinde ve hıristiyanlığın
dike karşısında kalacağın-
bahsederek Rusyayı, Fran-
ı tahrik etmekte acaba İngil
tere hiç geri kalıyor mu idi?..
İngiliz siyaseti muvaffak oluyordu: Rusyayı, ondan sonra da Fransayı kendi emellerine göre harekete getirdi. Fransa, Mısırdaki kendi menafiini, İngilizlere kapılarak, feda ediyor, İngiltere ile birleşiyordu. Niçin?.. İngilizlerin ortaya attıkları şu kelimeler için: Avrupanın müşterek davası...

İngiltere harekete geçiyor...

İngilizler, Rusyadan başka Fransayı da kendi taraflarına celbettikten ve müşterek bir hareket imkânını hazırladıktan sonra biraz daha bekledi. Maksadı evvelâ Mehmet Ali'yi Babâli ile birlikte hareket etmekten geri çevirmek, bunda muvaffak olduktan sonra da İskenderiye ile Yunan sahilleri arasında müttefik donanmayı getirerek Mısır kuvvetlerini Yunanistandan tamamile ayırmaktı.

(Bitmedi)

Evet mi, hayır mı?

(Birinci sahifeden mabaat)

ise şunları söylemiştir:

"— Henüz sıhiye vekâleti tarafından ihtisas vesikaları verilmediği için muayenehanelerinde bu gibi alet mevcut olan doktorlara müdahale edilmemiştir. Bittabi herkesin ihtisası resmen taayyün ettikten sonra vekâletten alınacak talimat dahilinde lâzımgelen takibata tevessül edilecek ve hiç bir kimsenin ihtisası haricinde bir şube ile iştigaline meydan verilmiyecektir.

İhtisas vesikası verilmeden bir muamele yapmak imkâı yoktur.

Şimdiye kadar ihtisas vesikası için müracaat edenler dört yüze baliğ olmuştur.

Muayenehanerinde röntgen cihazı bulundıran doktorlar sırf teşhislerine yardım için bunlardan istifade ediyorlar ki, bunların röntgen mütehassısı sayılması icap edip etmiyeceği de ayrıca tetkike muhtaç bir meseledir.,,

Tekzip ediyorlar

Peşte, 24 (A.A)— Çok sosyal demokrat fırkasının naşiri efkârı Pravo lidu gazetesinin, Macar hanedanı saltanatı meselesi etrafında yaptığı son neşriyat dolayısile salâhiyettar mahafil, Arşiduk Ottonun tahta çıkarılması esnasında İtalyan ordusunun rol oynıyacağına dair haberleri kat'iyyen tekzip etmektedir. Başvekil, Londra mülâkatlarında Macar hanedanı meselesinin asla mevzuu bahis olmadığını beyan etmiştir. Bu hususta Macar hükûmetinin noktai nazarı hiç bir veçhile değişmiş değildir.

BUDAPEŞTE, 24 A.A. — Macaristan'da hükümdarlık usulünün yeniden tatbik edileceğine dair ortaya çıkarılan bazı şayialar üzerine Macar telgraf ajansı, Macar hanedanı meselesinin şimdilik mevzuu bahsolmadığını tebliğ etmiştir.

İspanya kıralı

Le Touquet, 23 (A.A) — İspanya kıralı, refakatinde İspanyanın Paris sefiri ile duk de Mi

HARİCÎ HABERLER..

Mısırda

Vaziyet gergin

Polislerin mümanaatına rağmen meclise girildi.

100 den fazla meb'us meşrutiyete sadık kalacaklarına yemin etti.

Kahire, 23 (A.A) — Meb'usan meclisinde her türlü içtimaı menetmiş olan yeni hükûmetin bu kararına rağmen 100 kadar meb'usan ve âyân azası parlâmentoyu muhafazaya memur polis kuvvetlerile vuku bulan bir müsademeden sonra parlâmento sarayına girmişler ve bir içtima aktetmişlerdir. Bu içtima 25 dakika devam etmiştir. Nahas Paşa hazır bulunanlardan meşrutiyeti muhafaza edecekleri-ne yemin etmelerini talep etmiştir. Bir müddet sonra sükûn ve

Mücadelenin âlemdarlığını yapan Nahas Paşa

intizamı iade etmek ve başka meb'usların parlâmento sarayına girmelerine mâni olmak için diğer polis kıtaatı saray önüne gelmiştir.

Londra, 23 (A.A) — Mısırın siyasî vaziyetini tetkike hasretmiş olduğu makalede Taymis gazetesi, âyân ve meb'usan meclislerinin müzaheretine istinat etmiyen bir hükûmetin şimdiki iktısadî ve malî müşkülleri halletmeğe muvaffak olmasının muhtemel olmadığını yazmaktadır. Yeni hükûmetin, meşrutiyetin himayesini temin etmek maksadile kıral Fuat ile Nahas Paşa arasında cereyan etmekte olan müzakeratın neticesine intizar etmesi muhtemeldir.

Grevcilerle müsademe!

Hendaye, 23 (A.A) — Sevilden bildirildiğine göre geçen cuma günü polisle grevciler arasında vukua gelen müsademede bir kadın amelenin yaralanması bahanesile umumî grev ilân edilmiştir. Kadın hastanede vefat etmiştir. Grevciler, fabrika kapılarında durarak ameleinin içeriye girmelerine mâni olmuşlar ve otomobillerin seferini inkıtaa uğratmak için de yollara çiviler serpmişlerdir. Tramvayların çıkmasına mümanaat edilmiş ve muhalefet eden vatmanların arabları taşa tutulmuştur. Polisin müdahalesi üzerine bir çok kişi yaralanmış, mağaza ve dükkânlar kapanmıştır. Bir çok müsademeden sonra ikindi vakti sükûn iade edilmiştir, tevkif edilenlerin miktarı 20 kişidir grev komitesi erkânından bir çoğu kaçmıştır.

randa bulunduğu halde saat 11 de buraya gelmiş ve şehri ziyaret ettikten sonra otelde öğle yemeğini yiyerek Kaleye mütevecihen hareket etmiştir.

Caleis, 23 (A.A) — İspanya kıralı, saat 15,21 de Douvrese müteveccihen Canterbuy vapuruna binmiştir

Atina mektubu

Teessüf edilen nokta..

Yunan meclisine verilen lâyihada ne deniyor?

Atina, 20 (Milliyet) — Türk — Yunan itilâfının tasdikine müteallik kanun lâyihasının esbabı mucibe lâyihasını aldım. Bunda Yunanistandaki muhacirlerin itilâftan memnun olmıyacakları kaydedilerek bu itilâftan başka da muvafık ve amelî bir yol bulunamadığı kaydediliyor.

Lâyihada bu itilâfın bazı istisnalardan sarfı nazar edilirse tekas üzerine istinat ettiği, her iki tarafın menkul mallarını talep etmek hakkına malik oldukları, onun için muhtelit Türk—Yunan mahkemesinin devam edeceği ilâve ediliyor. Lâyihada Yunan hükûmeti tarafından Mübadele komisyonu emrine verilecek 425,000 İngiliz lirasından, İstanbuldaki Rumların kalacaklarından bahsedildikten sonra Lâyihada teessüfle kaydedilen bir nokta var. Şöyle deniyor:

Maatteessüf şimdiye kadar gelen bütün Yunan hükûmetlerinin uzun uzadıya ısrarlarına rağmen Türk Cümhuriyeti pasaportu almaksızın İstanbuldan gitmiş olan Rumları İstanbulda mütemekkin olarak kabul ettirmek mümkün olamamıştır. Osmanlı pasaportu ile gitmiş olan Rumlar içindir ki evvelce takarrür eden 50,000 İngiliz lirasından 25,000 İngiliz lirasını indirmiştir. Bu suretle Yunan hükûmeti tarafından bunlara müsavi bir para tediyesile bir tazminat verilmesi kabil olabilecektir.

Lâyihada Türkiye ile müzakeratı kesmek ve bu meseleyi bırakmak memleket için bir cinayet teşkil edeceğini, onun için hükûmetin böyle bir yola gitmiyerek İstanbuldaki Yunan tebaasının hukuku müdafaa edildiği gibi Rumların da muhafaza edildiği, Türkiye Cümhuriyetile Yunanistanı ayıran ihtilâfların artık ortadan kalkması lâzım geldiği kanaatile hareket edildiği zikrediliyor. Bundan sonra Türkiye ile Yunanistan arasında sağlam bir esasa müstenit bir dostluk tesis edilebileceği söylenerek bu dostluğu yalnız bu iki memleketin menafii namına değil Şarkı Karibin Sulhü selâmeti için de elzem olduğu son söz olarak ilâve ediliyor.

Hindistanda

Son tavsiye

Simon komisyonunun tavsiye ettiği idare şekli..

Hindistan ancak ne tarzda idare edilebilir?

LONDRA, 23 A.A. — Simon komisyonunun nihaî raporu müttefikan Hindistan'ın federasyon esasına istinaden tensikini ve vâsimikyasta meşrutî ıslahat icrasını tavsiye etmektedir. Raporda münderiç teklifler eyaletlerin muhtariyetini, eyalet teşrîî meclislerine karşı tamamen mes'ul eyalet kabineleri ihdasını ihtiva etmektedir. İntihap hakkı ahalinin yüzde yirmisine teşmil edilmek suretile bu meclislerdeki temsil nisbeti arttırılacaktır. Merkezî hükûmetin bünyesi daha ziyade elâstiki olacak fakat, icra meclisi henüz merkezî teşrîî meclislere karşı mes'ul tutulmıyacaktır. Merkezdeki federal teşrii büyük ve küçük meclislerin azası nisbî temsil prensibine tevfikan eyalet teşrîî meclisi azaları tarafından intihap olunacaktır. Küçük meclisin azası 260 den 280 e büyük meclisin azası da 14 ten 20 ye iblâğ edilecektir. Simon raporu, Birmanya'ın hemen şimdiden Hindistan'dan tefrik edilmesini talep etmektedir. Hindistan her ikisi de imparatorluk memuru olan valii umumî ile şimalî garbî hududunun müdafasına memur başkumandanın doğrudan doğruya hâkimiyetleri altında bulunacaktır. Ordunun Hintlileştirilmesine devam edilecektir. Rapor İngiliz Hindistanı ile yerli devletlerden mürekkep bir federasyonun ihdasına doğru büyük bir hat olmak üzre umumî müteallik bütün meseleler hakkında kendisile istişare edilecek bir Hint ittihadı meclisinin teşkilini teklif eylemektedir.

M. Simon

Tevfik Kâmil Bey dün Ankaradan geldi..

Yunan hükûmeti 425 bin isterlini tasdikten bir ay sonra verecektir.

Tali mübadele komisyonlarımız süratle iş görmek için tevsi edilecek

Muhtelit mübadele komisyonunda baş murahhasımız Tevfik Kâmil Bey dün Ankaradan şehrimize gelmiştir.

Mumaileyh kendisile görüşen muharirimize şu beyanatta bulunmuştur:

"— Yunan efkârı umumiyesinin ekseriyeti hükûmet tarafındır. Bunun için M. Venizelos kabinesine itimat edilerek itilâfnamenin tastik edileceğini ümit ediyorum. İtilâfname metni neşredilmiştir. Meriyete vazı şüphesiz Yunan meclisinin tastikinden sonra olacaktır. Hükûmet komisyonun derhal faaliyete başlıyabilmesi için kendi hissesine isabet eden tahsisata mahsuben avans vermiştir.

Umumî içtimaa lüzum görülürse yapılasaktır. Yunan hükûmeti 425 bin İsterlini itilâfnamenin Yunan parlâmentosunda tasdikini müteakıp bir ay zarfında verecektir. Bu paranın Anadoluda emlâkı kalan etabli Rumlara ve Garbî Trakya hududu haricinde emlâki kalan etabli Türklere tevzii için komisyon eksperlerinden mürekkep bir heyet faaliyete geçecek ve tevziat miktarını, bırakılan malların kıymetini bu eksperler tesbit edecektir. İtilâfnamenin tatbıkını müteakip komisyonda yeni tadilât yapılacaktır. Fakat bu tadilâtın şekli henüz tesbit edilmiş değildir. Yalnız Tasfiye talepleri bürosu ile Atina muahedesi büroları lâğvedilecek, bunların memurları yeni ihdas edilecek bürolara naklolunacaktır. Komisyonun faaliyetinin nekadar zaman sonra hitam bulacağı şimdiden kestirilemez. Maamafih kendisine tevdi edilen işleri en kısa zaman zarfında bitireceğinden şüphe edilmemelidir. Bunun için Tali komisyonların kadroları da icap ettiği miktarda tevsi edilecektir."

Tevfik Kâmil Bey

Tevziata cumartesi günü başlanıyor

Gayri mübadiller cemiyetindeki takdiri kıymet komisyonu dün fevkalâde bir içtima yapmış ve komisiyon işlerinin bir an evvel bitirilmesi için bazı mukarrerat ittihaz etmiştir.

Arazi sahibi gayri mübadillere ikinci taksit tevziat cümartesi günü başlıyacaktır.

Son Haberler

Tasdik mi, ret mi?

Vaziyet bugün anlaşılacak

Hatipler, M. Venizelosa hücum ve hakaretlerde bulundular

Gece yarısından sonra Atina daki Meclis müzakeratına dair şu telgrafı aldık:

ATİNA 24 (Hususî) — Meclis, büyük bir asabiyet havası içinde Türk - Yunan itilâfname sinin müzakeresine başladı.

Muhacir meb'uslardan Cimdemoğlu M. Venizelosa şiddetle hücum ederek kendisine hakarette bulunmuştur.

Muhalif Fırka liderlerinden Kafandaris ve Çaldaris te itilâf aleyhinde sözler söylemişlerdır. Neticeyi bildireceğim.

ATİNA 24 (Hususî)— Meclisde münakaşa hararet peyda etti. Muhtelif hatipler tekrar itilâfın aleyhinde söz söylediler M. Venizelos, vaktin geçikmesi hasebile, nutkunu yarına (bugün) tehir etmiştir. Bugün nutkunu irat ederek Meclisten itilâfın tasdikini istiyecektir.

Muhakeme hafi cereyan etti..

Şeyh Saidin oğlu Salâhattinin muhakemesine 8 temmuzda devam edilecek

Ankara, 24 (Telefonla) — Şeyh Saitin oğlu, Salâhaddin ve arkadaşlarının muhakemelerine öğleden sonra başlandı. Mahkeme salonu hıncahınç dolmuştu. Reis muhakemein hafi cereyan ettiğini tefhim etti. Samiin salondan çıkarıldı ve iki saatten fazla devam eden celse nihayetinde bazı müdafaa şahitlerinin tekrar ifadelerinin alınmasına veBeyazıt sabık mebusu Şevket B.in muhakemesinin gayri mevkuf cereyan etmesine karar verilerek muhakeme 8 temmuza talik edildi.

Bugün Erzurum mahkemesinden Ankara davasına ilhak edilen muhakeme evrakı geldi. Mazbunlar da Trabzon tarikile gelmektedirler.

8 Temuzda Erzurumdan gelen mevkuflarla birlikte muhakeme devam edilecektir.

Ankaradaki feci inhidam

Inhidam nasıl oldu, sebebi nedir ve mes'ulleri kimlerdir?

ANKARA, 24 (Telefonla) — Bu sabah, saat 9 da Balık pazarı caddesinin arkasındaki yangın yerinde kurulan muvakkat pazarın bir kenarında Bürhan Can Bey tarafından inşa ettirilmekte olan apartımanın bir kısmı yıkılmış ve binada çalışan ameleden bir kısmı ankaz altında kalmışlardır. İmar işlerine ehemmiyet verilen Ankarada bu hâdise derin bir teessürle karşılanmıştır. Hâdise mahalline Dahiliye Vekili de gelerek lâzım gelen emirleri vermiş ve tertibat aldırmıştır. İlk iş olarak mütehassıs mimarlardan mürekkep bir ehlihibre komisiyonu teşkil edilmiştir. Ankaz altında taharriyat bu komisyonun nazareti altında yapılmaktadır.

Şimdiye kadar ankaz altından ağır mecruh bir amele ile iki ceset bulunmuştur.

Yarın sabah ankazın mütebaki kısmı da kaldırılacaktır. Diğer iki amelenin de bu ankaz altında kaldığı zannedilmektedir. Binanın mimarı, sabık Maarif Vekâleti mimarı Nâzım B. in müddeiumumilikçe celp edilerek ifadesi alınmış usta başı İsa Ef. ise Ziraat Mektebi tarafına kaçarken zabıta tarafından yakalanmıştır. Kazadan kurtulan amele de isticvap edilmişlerdir.

Mimar Nâzım B. bu işten istifa ederek istifanamesini Emanete verdiğini söylemiştir.

İstifaya sebep olarak mal sahibi ile usta başının kendisini dinlemiyerek inşaata gayrifenni devam ettiklerini, bu vaziyet karşısında ameleyi paydos ederek istifasını verdiğini söylemiştir.

İnhidamın sebepleri arasında dıvarların yanmamış kireçle imal edilmiş ve harçla kurulmuş betonların lüzumu kadar çemento konmadan dökülmüş ve kurumadan kalıpları sökülmüş olması bilhassa mühimdir. Sonra da yaş beton üzerine istinatsız bölme dıvarları ördürülmüştür.

Bazı emmareler, mal sahibinin çatıyı çabucak örtüp Emlâk Bankasından para alabilmek için binayı hemen bitirmeğe çalıştığı kanaatini vermektedir.

Bürhan Can B. Avunduk zade Osman B. namında bir zattan da 10 bin liraya yakın bir para almıştır. Hâdisenin alâkadarlar geceyi nazaret altında geçirdiler. Müddeiumumî yarına kadar tahkikatı bitirecektir.

Balıkçılık için mütehassısla mukavele

Ankara, 24 (Telefonla) — Estonya Ceneral konsolosu balıkçılık mütehassısı M Videnle üç sene müddetle bir mukavele aktedildi M. Viden, bu akşam İstanbula hareket etti. Ticareti bahriye dairesinde kendisine tefrik edilen yerde çalışacak, İstanbul ve civarında tetkikata başlıyacaktır.

Feyezan dehşet!

Atina, 24 (A.A) — İstroma nehri taşmış, ekilmiş araziyi kaplamış ve büyük hasarlara sebep olmuştur. Bir çok köyler adeta münferit bir halde kalmışlardır.

Fransa - İtalya

PARİS, 24 A.A. — Eko de Pari gazetesinin aldığı bir habere göre Fransa hükûmeti, İtalya ile Fransa arasındaki mu allâk meseleler, bilhassa Tunusta ve Bingazi'nin cenubundaki hudut mıntakasında bulunan İtalyan'ların hukukî vaziyeti halledilmeden Fransız-İtalyan deniz kuvvetleri meselesinin müzakeresine tekrar başlamamağa karar vermiştir.

Onlarda evlendirler

Filâdelfiya,23 (A.A) — John Rockefeller Juniorun ikinci oğlu Nelson ile Filâdelfiyalı matmazel Mary Clartın izdivacı merasimine davet edilenler meyanında kabine erkânından bir çokları bulunmakta idi.

Sıcaktan ölenler!

ŞİKAĞO, 24 A.A. — Middlewest'te bir sıcak dalgası hüküm sürmektedir. Hararet derecesi dün Şikağo şehrinde göl gede 36 yı bulmuştur. 6 kişi sıcağın tesirile ölmüştür.

Kıral Faysal

Bağdat, 23 (A.A) — Kıral Faysal, hava tarkile İskenderiye gitmiştir. Kıral, oradan Avrupaya geçerek doktorlarının tavsiyelerine tevfikan bir kaç ay Avrupa kaplıçalarında kalacaktır. İngiltereyi ziyaret etmesi muhtemeldir.

Havada yeni bir rekor

LONDRA, 24 A.A. — Dublin - Nevyork arasındaki mesafeyi tayyare ile katetmeğe teşebbüs eden Kingsfort Smith ve arkadaşları saat 5,15 te İrlanda sahilini geçmişlerdir. Tayyareciler yanlarına 38 saatlik uçuş için lâzım olacak miktarda benzin almışlardır. Bunların 23 saat içinde Race burnuna gelecekleri zannolunuyor. Tayyarede, bir telsiz telgraf cihazı ve hava ile doldurulan cankurtaran simitleri vardır. Kingsford Smith, gönderdiği son telgrafta avdet edeceğinden emin olduğunu yazmıştır.

Bir insan kaç sene yaşıyor? Bu suale henüz cevap verebilen kimse yok..

Şerif Bey

Apartımanı iskân idaresine iade etti

Aktör Muammer Bey meselesi ve yapılan tahkikat

Trakyada tahrip edilen emlâine mukabil sabik polis müdürü Şerif Beye bir apartımanın bir dairesi temlik olunmuştu. Bi lâhare Dahiliye vekâleti temliki tasdik etmemiş ve apartımanın tahliyesi bildirilmişti.

Şerif Bey, bu apartımanı iskân dairesine iade etmiştir. Şerif Bey esasen bu apartımanda oturmamıştır.

Aktör Muammer Bey işi

Başka bir vilâyet polis müdüründen dayak yediğini iddia eden Aktör Muammer Bey meselesi hakkındaki tahkikat devam ediyor. Bu hususta şahit Muammer Bey tarafından gösterilen bir gazete foto muhabirinin de malûmatına müraacaat edilmiştir. Muammer Bey, bir vilâyet polis müdürünün kendisine söylediğini "gazeteciler ile beni tahkip ettiriyorsun, resmimi aldırmak istiyorsun,, sözünü bu foto muhabirinin de iştiğini iddia etmiştir. Halbuki foto muhabiri olan bey böyle bir lâfi işitmediğini ve o vilâyet polis müdürünü de tanımadığını söylemektedir.

Tütün ve kazanç

Defterdarlıktan yaptığımız tahkikata göre yalnız tütün satan dükkânlardan kazanç vergisi alınmaz. Fakat bu gibi dükkânlarda tütünden başka bir şey de satılırsa umum satış üzerinden kazanç vergisi alınır.

Şakir B. hakkındaki tahkikat evrakı

Dahiliye Vekâletinin emrile polisten alâkası kesilen sabık ikinci şube müdür muavini Şakir B. hakkında mülkiye müfettişliğince yapılmakta olan tahkikat ikmal edilmiştir.

Müfettişlik, Arnavutköy gazinosunda Şakir Beyin havaya silâh attığını gören şahitleri son defa olarak dinlemiştir. Tahkikat evrakı Devlet Şurasına gönderilmiştir.

Kapatılan randevu evleri

Polis ikinci şube müdürlüğünün Sabıtaiahlâkiye kısmı son bir iki gün zarfında faaliyetini artırmıştır.

Üç gün içinde Beyoğlu ve Taksim mıntakalarında yeniden 8 randevu evi kapatılmıştır.

Buralarda fuhuş maksadile bulunan kadınlar Sıhhiye müdürlüğüne sevkolunmaktadırlar.

Bulunan randevu evleri sahiplerinden birer taahhüt senedi alınmaktadır. Bu senette, ev sahibi bir defa daha randevuculuk etmiyeceğine dair teminat vermektedir.

Bu taahhüdünde durmayanlar hudut haricine çıkarılacaklardır.

Ankara treninin makinesi bozuldu

Ankara treni dün 1,30 saat te tehhürle gelmiştir. Tren Bostanlı istasiyonuna geldiği zaman makinesine sakatlık ârız olmuş, tamiri mümkün olamaymcaHaydarpaşadan derhal bir katar tahsis edilmiş ve Bostancıya gönderilerek makinesi bozulan trenin yolcuları almış ve Haydarpaşaya getirilmiştir.

Ankara - İstanbul arasında lüks vağonlar

Yataklı vagonlar şirketi umumî müfettişi M. Lakomp Avrupadan şehrimize gelmiştir. Mumaileyh bir iki güne kadar Ankaraya giderek Devlet Demiryolları erkânile temas edecektir.

M. Lakomp yeni servisler hakkında müzakeratta bulunacaktır. Görüşülecek meseleler arasında Ankara İstanbul arasında birer yataklı mavi vagonlar işletilmesi meselesi vardır, Yataklı vagonlar şirketi Ankara yolculuğunu daha lüks bir hale koymak için mavi vagonlar işletmeği kabul etmiştir.

Geçen senenin mayısındanberi Paris-İstanbul arasında işlemekte olan yataklı vagonların kompartımanında tek yatak bulunmaktadır.

Yeni evkaf apartımanı

Evkaf idaresi tarafından Kule dibinde apartıman inşasından sarfınazar edilmiştir.

Teşvikiye camiinin arsasında Evkaf tarafından büyük bir apartıman yapılacaktır.

Gene o mesele

Vücudü zayıflatmak kontrole tâbi olmalı.

Tevfik Salim Pş. Selma ve Azade Hanımlara cevap verdi

Mübeccel Hanımın zayiflatılması yüzünden ortaya çıkan terbiyei bedeniye meselesi kolaylıkla halledilemiyecek bir safhaya girdi.

Etibba odası idare heyeti bugün toplanarak bu husustaki takriri Sıhhiye müdüriyetine havale edecekti.

Fakat ekseriyet temin edilemediğinden içtima cumartesi gününe bırakılmıştır.

Oda reisi Tevfik Salim Paşa tıbbî bir kastla yapılan beden terbiyesinin doktor nezareti altında yapılması lâzım geldiği kanaatindedir.

Bunu, Selim Sırrı Beyin kızları tarafından vaki müracaata cevaben kendilerine bildireceğini söyliyen Tevfik Selim Paşa şunları ilâve etmiştir.

— Selma ve Azade Hf. lerin tarzı faaliyetlerini yakından bilmediğim için bu bapta bir söz söyliyemiyeceğim.

Vücudün ıslahı ve azamî kabiliyet ve kudreti kespedebilmesi için yapılacak tedbirler arasında beden terbiyesinin de büyük bir mevkii vardır.

Fakat fikrimce beden terbiyesinde gaye az çok modaya tabi olan güzellik mefhumu değil, azamî sıhhî kudret mefhumu olmalıdır.

Bu gaye için yapılacak teşebbüslerin ve tesisatın taraftar ve müdafilerinin başında bittabi hekimler gelir. Ve bu tesisatın tibbî idare ve ya nezaret altında bulunması zarurîdir.

Yalnız güzellik gayesile yapılan müesseselerin bazen büyük zararlar yapabileceklerine binaen hükûmet tarafından sıkı tıbbî kontrol altında bulundurulmaları lâzımdır.,

Diğer taraftan Kalgay Sami Bey, bu meselede doktorların haklı olduğunu, esasen Avrupada da tıbbî jimnastik müesseselerinin hekim nezareti altında olduğunu ve bu gibi müesseseleri ancak tıbbî jimnastik mütehassısı doktorların açabileceğini, Selim Sırrı Beyin bu işi kendi kendine yapmasına müsaade edilmemesi lâzım geldiğini beyan etmiştir.

Maarif müsteşarı Ankaraya gitti

Bir kaç gündenberi şehrimizde bulunan ve bu müddet zarfında Tıp fakültesi ihtilâfı ile meşgul bulunan Maarif müsteşarı Mehmet Emin B. dün akşam Ankaraya hareket etmiştir.

Sanayi müdürlüğüne Nafız B. tayin edildi

Sabık İstanbul Sanayi mıntakası müdiri Kâzım B. dün Ankara'dan şehrimize gelmiştir. Kâzım B., Ankara'da bulunduğu müddet zarfında, sanayie müteallik işler hakkında İktısat vekâletile temaslarda bulunmuştur.

Kâzım B. in Zonguldak maden kömür işleri Türk Anonim Şirketi müdiri umumî muavinliğine tayini üzerine münhal kalacak olan İstanbul mıntakası sanayi müdürlüğüne, sanayi umumî müdürlüğü vekâletini ifa eden Nafız B. tayin olunmuştur.

Kâzım B., bu ay nihayetinde vazifesinden ayrılacak ve Nafiz B. in vazifeye mübaşeretine kadar müfettişlerden Halit B., vekâlet edecektir.

Sırp darülfünunluları geliyor

Belgrat darülfünunu coğrafya enstitüsü talebeleri maruf Sırp profesörü M. Milozeviçle birlikte ayın yirmi yedinci cuma günü Romanya vapurile şehrimize geleceklerdir.

Kız ve erkek 28 talebeden müteşekkil olan bu darülfünunlular grupu İstanbul darülfünunu coğrafya zümresi namına müderris İbrahim Hakkı B. tarafından karşılanacaktır. Galatasaray lisesinde misafir edilecek olan Sırp darülfünunluları İstanbulda üç gün kadar kalarak coğrafya tetkikat ve tatbikatile meşgul olacaktır.

Tıraş ücreti

Emanet berberlerin tarifesini reddetti..

Berberler cemiyeti reist ne diyor?

Berberler cemiyetinin, bir ücret tarifesi vücude getirerek Şehremanetine verdiği malûmdur. Emanet, berberlerin bu talebini muvafık bulmıyarak reddetmiştir. Berberler, emanetin bu tarzda hareketini hayretlerle karşılamışlardır. Cemiyetin reisi Hakkı Bey diyor ki:

" — Biz san'atı ecnebi memleketlerinde gördük, ve tetkik ettik. Gördüklerimizi, memleketimizde de tatbik etmeği gerek san'atın tekemmülü, gerek halkın sıhhati namına faideli bulduk. Ücretleri muayyen bir had de tesbit etmek, maksadın teminine kifayet edecekti. Fakat, emanetin garip zihniyeti teklifimizi muvafık görmedi. Bu hususta ne düşünüldüğünü bilmiyoruz. Bildiğimiz bir şey şuki: Emanet tarafından bir narh konmaması halkın tamamile aleyhinedir. Emanet, bazı esnafın tatbik etmekte olduğu tarifeleri bile kontrol etmek lüzumunu hissetmiyor.

Ecnebi memleketleri bırakalım, Ankara belediyesi, bir tarife vazetmiştir. Teklifimizde bu noktaya da işaret etmiştik. Fakat istediğimiz olmadı.,,

Hakkı B. Cemiyetle esnaf arasındaki ihtilâftan da bahsederek demiştir ki:

" — Cemiyet, kendisile alâkadar olan bir azasını görmüyor ki.. Cemiyet iş görmüyor diyen esnaf, gelip bize hesap sormalıdır. Eğer hakikaten bizim bir iş görmediğimiz tebeyyün ederse, idare heyetinden derhal çekilebiliriz.,,

Emanette

Kayışdağı

Su Kadıköyüne gelmedi mi ?

Kayışdağı suyunun Kadıköyüderesine kadar isale edildiği, fakat inşaat yapılmadığı için suyun dereye aktığı mukaveleye riayet edilmediği Cemiyeti belediye azasından verilen takrir ile şikâyet edilmiştir. Bunu deruhte den şirketin mukaveleye riayetini temin için takrir Emanet makamına havale edilmiştir.

Edyan kongresi

933 senesinde Berlinde toplanacak tarihî edyan kongresine İstanbul Darülfünunu da davet edilmiştir.

Almanya Arkeoloji enstitüsü, Edebiyat fakültesi reisi Fuat B.i fahrî azalığa intihap ettiğini bildirmiştir.

Yeni bir vapur alınıyor

Seyrisefain idaresinin İzmir vapurundan daha büyük bir vapur alacağı yazılmıştı.

Satın almacak vapur elyevm Felemenkte bulunmaktadır. Vapurun muayenesi yapılmak üzre İdare makine mühendislerinden bir heyet bu hafta içinde Holandaya gidecektir. Fiat meselesi halledilmiştir.

Mısırlı seyyahlara teshilât

Mısırla aramızda henüz ikamet mukvelesi olmadığı için yazı İstanbulda geçirmek istiyen Mısırlıların bazı müşkilâtla karşılaştıkları yazılmıştı.

Bu hususta Türk Turing klübü tahkikat yapmıştır. Bu tahkikata göre Türkiyeye gelecek Mısırlılar, Mısırdaki Türk konsolosluklarına pasaportlarını vize ettirdikten sonra İstanbulda azamî kolaylık göreceklerdir. Buraya gelen Mısırlılar şayet bir müşkilâtla karşılaşırlarsa polis dördüncü şubeye müracaatlarında kolaylık görecekleri temin edilmiştir.

Cemiyetlerde kayıt muamelâtı başladı

Cemiyetlerde yeni âzanın kaydine ve eski azanın yeniden kaydına başlamıştır. Kayıt muamelesini cemiyetler mürakaba heyeti kontrol etmektedir.

Bu kayıt muamelesinin hitamında umumî bir toplantı yapılacak ve cemiyetlerine kaydolunmamış esnaf, cemiyetler talimatnamesi mucibince tecziye edilecektir.

Tabiî ömür

Sigorta şirketleri de cevap veremediler

Mahkeme ehli vukufa müracaat edecek

Birinci hukuk mahkemesinde garip bir muhakeme rüyet edilmektedir. Sucu Hüseyin Efendi dükkânının önündeki hava gazinin patlaması üzerine boğularak ölmüştü. Mütevaffanın karısı Hatice H. vekili Rami Bey mahkemeye müracaatla zararı ziyan talebinde bulunmuştu. Mahkeme heyeti bu esnada insan ömrü tabiisinin kaç sene olduğunun tesbitine lüzum gösterdiği ve keyfiyeti sıhhiye müdüriyetinden sormuştu. Sıhhiye müdüriyeti bu hususa dair istatistiklerin olmaması dolayısile cevap verememişti. Bunun üzerine mahkeme insan ömrü tabiîsinin sigorta kumpayalarından sorulmasına karar vermişti.

Mezkûr kumpanya murahaslarının iştirakile teşekkül eden heyet verdiği cevapta "nüfus istatistikleri bulunmadığı için,, fevkalâde ehemmiyeti olan bu suale kâfi malûmata malik olunmaması hasebile mahkemeyi yanlış yola sevketmemek için cevap vermiyeceklerini bildirmiştir. Mahkeme mütevaffa Hüseyin Efendinin yevmiye kazancının ehli vukuf vasıtasile tesbitine karar vererek davayı talik etti.

Tevkifhaneden firar hâdisesi

Tevkifhanede vâki firar hâdisesi mes'ullerinin muhakemesine dün birinci ceza mahkemesinde devam edildi.

Mevkuf Mustafa, Arap Osman, Ahmet Besim ile gardiyanlardan Galip, Şükrü, Talha, Bekir Sıtkı, Mustafa Hasan Emin, Yusuf Süleyman, Osman Hasan, Mustafa hacı Mehmet, Mehmet Faik, Ahmet Nuri, İsmail İbrahim, Ali Fuat, Mehmet, Zihni, Halil, Jandarma çavuşu Mehmet Ali ve Nuri mahkemede maznun sifatile hazır bulunuyorlardı. Maznunlardan bir kısmı gelmemişti. Dava teşkili tarafeyn için gelmiyen maznunlara tebligat ifasına karar verilerek 15 temmuza talik edildi.

Emanet davasından feragat etti

2 inci ceza mahkemesinde Cumhuriyet gazetesi aleyhine Emanet tarafından (Zabıtaî bedelediye memurları ejderha ve emanetin can yakıcı hareketi) serlevhalı yazıdan dolayı açılan hakaret davası rüyet edildi.

Emanet vekili Rami B. davasından feragat ettiğini söylemiş ve mahkeme davanın sukutuna karar vermiştir.

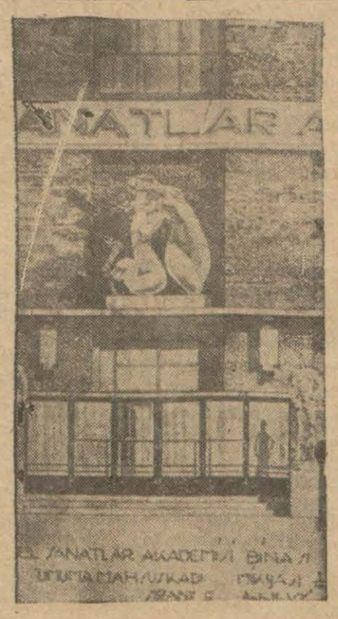

Mimarlık tahsili

Güzel san'atlar akademisi tarafından Avrupada mimarî tahsili içiin açılan müsabakada mimar Abdullah Ziya Bey kazanmıştır. Abdullah Ziya Bey üç sene müddetle Almanya, Fransa İtalyada en meşhur mimarlar yanında çalışacaktır. Kendisini müsabakayı kazanan eserinin bir fotografisini de bu münasebetle neşrediyoruz.

Ekmek

Yüzde 10 glütenli undan tutulacak

Ilk buğday mahsulü Polatlıdan geldi

Bu senenin ilk buğday mahsulü evvelki gün İstanbul Ticaret ve Zahire borsasına gelmiştir.

Bu sene ilk mahsulü gönderen Pulatlıdır. İki çuval olan ilk mahsul Hilâli Ahmer cemiyeti menfaatine satılmıştır. Bu münasebetle borsa salonu bayraklarla süslenmiştir.

Dün şehremaneti tarafından borsaya badema ekmek çeşnilerinin glüteni yüzde on derecesinde olan unlardan tutulacağı bildirilmiştir. Şimdiye kadar çeşni glüten mitkarı yüzde 9 derecesinde olan buğdaydan tutuluyordu.

Emanet ekmek çeşnisinde başka bir değişikliğe lüzum görmemiştir.

Ekmek ve francala fiatleri:

Şehremanetinden : Haziranın yirmi dördüncü salı gününden itibaren ekmek onbir buçuk ve francala on dokuz kuruştur.

Poliste

Katil Cemal

Müsademe neticesinde itlâf edildi

Jandarma namile maruf Cemal, katil ve saire cürümlerinden bir kaç defa mahkûm olmuş, nihayet geçenlerde de bir cerh vak'asından dolayı bir sene hapse mahkûm olmuştur.

Bu sene mahkûmiyeti de kespi kat'ıyet ettiğinden Cemal polis tarafından aranmakta idi.

Uzun müddettenberi ele geçmiyen Cemalin evvelki gece Kadıköyde İkbaliye mahallesinin Kotra sokağında İsmet Hanımın evinde olduğu polise haber verilmiş ve memurlar evi abloka etmişlerdir.

Bir polis memuru kapıyı çalmış Cemale teslim olması ihtar edilmiş, fakat bu ihtara mukabil pencereden ateş başlamıştır.

Memurlar da mukabele etmişler, biraz sonra orası muharebe meydanına dönmüştür.

İşte bu sırada polislerin attığı kurşunlarla Cemal yaralanmış ve bir kaç dakika sonra da ölüp gitmiştir.

Vak'adan Üsküdar müddei umumî muavini Osman Şükrü B. haberdar edilmiş. zabıta tabibi cesedi muayene etmiştir. Polis ve Adliye tahkikata başlamış bu

Yangın başlangıcı

Kurtuluşta bakkalLazar inin dükkânından dün yangın çıkmışsa da yetişen itfaiye tarafından söndürülmüştür.

Bir kaza

Şoför Mustafanın idaresindeki 1912 numaralı otomobil dün Beşiktaşta Gedikli küçük zabit mektebi talebesinden Sami Efendiye çarpmıştır.

Üsküdar şirketi tenkitlere cevap veriyor

Üsküdar tramvaylarından son günlerde halkın şikâyeti çoğalmış, hatta bu hususta gazeteler de bazı yazılarda yazılmıştır.

Şirket erkânından avukat Asım Bey dün bu hususta bir muharririmize demiştir ki:

— Evvelki günkü kaza şayanı izam edilmiştir. Her yerde kaza olabilir. Maamafih bizimkine kazada denmez, çünkü tramvay biraz kızak yapmış derhal durdurulmuştur.

Bir otobüs şirketi teşekkül ettiği takdirde şirketin iflâs edeceğiğ söyleniyor. Bu vehimden iba rettir.

Şirketin vaziyeti gün geçtikçe iyileşmektedir. Bilânçolarımız meydandadır, tetkik edilince bu vaziyet pek güzel anlaşılır.

Çok kıymetli elemanlara malikiz. Yalnız araba adedimiz az. Bu mahzuru da gidermek için münakasa açtık. Bir haftaya kadar münakasa neticesi alınır.

Ankara'da yapılan son at yarışlarında Başvekil İsmet Pş. Hazretleri

Ekonomi

Bir ihtilâf: Liman hududu nereye kadar uzanıyor?

Liman Şirketile serbest mavnacılar arasında bir ihtilâf var..

Serbest çalışan mavnacılar Liman şirketinden şikâyet ediyorlar. Mavnacılara göre Liman şirketi Sarayburununa kadar olan liman hududunu tecavüz etmekte ve liman hududu haricinde nakliyat hakkının kendilerine ait olduğunu öne sürmektedirler.

Halbuki Liman şirketi imtiyaznamesi mucibince Kavaklardan Yedikuleye kadar ve bütün Haliçte nakliyat inhisarı kendine ait olduğundan bu itirazı varit görmemektedir.

Mahrukat fiatleri

Son günlerde odun ve kömür fiatleri çok düşmüştür. Hattâ alâkadarların söylediğine nazaran bu sene odun ve kömür fiatleri her senekinden daha ucuzdur.

Bu ucuzluğun sebebi geçen seneden kalan stokun fazlalığıdır.

Odun karısık çekisi 190, iyi meşe 225 kuruştur. Kömürün kayıkta okkası 3,75-4 kuruştur.

Nurullah Esat B. in izahatı

Âli İktısat meclisi kâtibi umumîsi ve kambiyo mürabaka heyeti reisi Nurullah Esat Bey dün bir muharririmizin muhtelif suallerine karşı şu izahatı vermiştir:

— Burada 1930 senesi tediye muvazenesile meşgul değilim. Buradaki vazifem malûmdur. Esasen 1929 tediye muvazenesi yapılmadan 1930 un tetkiki olamaz.

Bundan başka mali tetkikat ve Devlet Bankası hakkında yapılan neşriyatla da hiç bir alâkam yoktur.

İspanya fındıkları

Alâkadar bir daire Barselon şehbenderimizden İspanya fındık rekoltesini sormuş, fakat henüz cevap alamamıştır.

Ticaret odası şehbenderlerin rekolte hakkında sorulan suallere cevap vermesi lüzumunu İktısat vekâletinden temenni etmiştir.

Borsada vaziyet

Dün borsada İngiliz lirasi 1034 kuruşta açılmış ve bir aralık 1035 kuruşa kadar yükseldikten sonra gene 1034 kuruşta kapanmıştır.

Liret 8,96,5, Altın 912 kuruştan muamele görmüştür.

Kambiyo borsası

Isterlin.	1034 —,00	Leva	64 —,80
Dolor	0,47 02,50	Şilling	3 32,50
Frank	11 97,00	Mark	1 97,00
Liret	8 97,10	Ley	79 —,00
Drahmi	36 —,25	Dinar	26 —,60

Nasıl oturulacak?

Umumî yerlerde oturanlar için kanun

Otel, pansiyon, ticarthane ve sair umumî müesseselerde çalışan ve oturanların hüvviyet varakaları vermelerine dair hazırlanan kanun lâyihası şudur:

Han, pansiyon, otel ve bekâr odalarını işletenler, malî müessesatı, ticaret şirketlerini, ticarethaneleri, ticaret ve san'at için açılan bütün müessesatı idare edenler, hastahanelerle, dinî, hayrî müesseselerin başında bulunanlar bu yerlerde her hangi bir surette oturanlara ve çalışanlara birer hüviyet varakası vereceklerdir. Buralarda oturanlar kendilerine verilen hüviyet varakalarını doldurup imzalıyacaklardır.

Erkekler zevcelerini, evlenmemiş kızlarını, 18 yaşında küçük oğullarını ve analarını kendi hüviyet varaklarına yazabilirler.

Han, pansiyon ve bekâr odası açmak ve ya kapatmak istiyenler yapacakları işi üç gün evvelinden zabıtaya bildirmek mecburiyetindedir.

Bir ve ya bir kaç odası ayrı ayrı kiraya verilen müstakil ev ve apartıman sahipleri ile müstecirleri de bu maddelere riayet edceklerdir.

Kahveler, umumî ticaret evlerinde ancak sahipleri yatabilecek, başka misafir kabul olunmıyacaktır.

Yalnız mahallin izni ile bekâr ve yabancıların kahvelerde yatmaları caizdir .Bu kanun için Dahiliye vekâletince bir talimatname hazırlanacaktır.

Askerî yoklama

Koca Mustafa Paşa askerlik şubesinde mukayyet ihtiyat zabitleri ve ihtiyat askerî memurlarının yoklamasına 1 haziran 930 da başlanmış ve 30 haziran 930 da hitam bulacaktır. Yoklama müddetinin az kalması hasebile acilen şubeye müracaat edilmesi

İzmirde kongre

İzmir, 24 (Milliyet) — Ticaret ve sanayi odası, bu seneye ait kongresini açmıştır. Bu münasebetle Reisicümhur Hazretlerine arzı tazimatı mutazammın telgraf çekilmiştir. Ayrıca Büyük Millet Meclisi Reisi Kâzım ve Başvekil İsmet Paşalara ve İktısat ve Maliye vekâletlerine telgrafla arzı şükran edilmiştir. Bundan sonra kongre rüznamesinde mevcut mesaili tetkik etmek üzere altı encümen teşkiline karar verilmiştir. Encümenler şunlardır: 1 — Vergiler ve kambiyo ve kredi, 2 — Deniz ve kara nakliye ücreti ve tarifeleri, 3 — Maden mahsulleri, ihracat, 4 —Sanayi ve küçük sanayi, 5 — İhracat mahsülleri,6 — Sigortalar.

Zehirli sıtma

İzmir, 24 (A.A) — Karşıyakanın Bostanlı köyünde bir kaç gündür baş gösteren ve beş kişiyi öldüren zehirli sıtmanın korkunç bir şekil alması üzerine Vilâyet makamı derhal faaliyete geçerek ehemmiyetli bir surette meşgul olmağa başlamıştır. Sıhhiye müdürünün riyaseti altında icap eden doktor ve malzeme gönderilmektedir. Bundan maada acilen Hilâli Ahmerden 5 doktorla 20 yataklı bir revir hastanesi gönderilmiştir. Elyevm musap olanların adedi 60 kadar olup bunlardan ağır olanları otomobillerle İzmir memleket hastanesine nakledilmişlerdir. Bir taraftan musap olanlara icabatı sıhhiye yapılırken diğer taraftan da köyün etrafındaki bataklıklar kurutulmaktadır. Motopomlarla yüzlerce amele ve malzeme dahi sevkolunmuştur. Böylece vaktile yetişilerek tedâ bir alınmıştır. Tehlikenin önüne geçilmiş ve endişeye mahal bırakılmamıştır.

Kabotaj yıldönümü

Vapurcular birliği heyeti idaresi dün bir içtima yapmış ve bu içtimada kabotaj hakkının Türklere intikal ettiği 1 temmuzda merasim yapılmamasına kara vermiştir.

Fikir, Mizah, Edebiyat, San'at

Milliyet

Asrın umdesi "*Milliyet*" tir

25 HAZİRAN 1930

İDAREHANE — Ankara caddesi No: 100 Telgraf adresi: Milliyet, İstanbul.

Telefon numaralı:
İstanbul 3911, 3912, 3913

ABONE ÜCRETLERİ

	Türkiye için	Hariç için
3 aylığı	400 kuruş	800 kuruş
6 „	750 „	1400 „
12 „	1400 „	2700 „

Gelen evrak geri verilmez
Müddeti geçen nushalar 10 kuruş
Ilân. Gazete ve matbaaya ait işler için idüriyete müracaat edilir.
Gazetemiz ilânların mes'uliyetini kabul etmez.

BUGÜNKÜ HAVA

Dün hararet en çok 26 en az 15 derece idi. Bugün rüzgâr poyraz hava açık olacaktır.

Doğru yol..

İstanbulun en büyük caddesi ni en ehemmiyetli caddesi a-m arasında (Doğru yol) diye aruf olan (İstiklâl caddesi) ğil midir?. Geçenlerde bu bük cadde üzerinde yar ve ağra ve memleketin gözüne bir ra gibi görünen Ağa Camiin duvarından bahsetmiştim. a tesadüf yahut neşriyatın snü telâkkisi eseri olarak var yapıldı ve o çirkinlik girildi. Şimdi ayni cadde de bir mmetli el istiyen ikinci bir bi var: Galatasaray karakolu. yoğlunda en güzel bir tiyatyeri olduğunda üşphe olmı-n bu yer satılsa bir kaç mü-mmel karakol parası getirece muhakkaktır. Eğer satılmıcaksa orasının caddenin ve nde oturanların şerefile müte sip bir hale gelmesini özle-ek haksız bir şey mldir?

Bu zincir kimin?

Dün rüfekamdan biri geldi. yakta dolaşan Nizamettine sgeldi. Görüştüler. Nizametti n göğsündeki ince kordonu stererek:

— Bu zincir kimin?.

— Benim, babamdan yadigâr.

— Pek ince değil mi? Senin yinle mütenasip değil.

— Neyimle mütenasip değil?

— Yani şerefinle, şahsiyetin elhâsıl seninle!.. Gülüştük.

Delilik ve akıllılık

Bu sutünlarde akıllı ve deliler n bahsedilir. Hangimiz akıllı hangimiz deliyiz, fen bile ar-bunu ayırt edemediği için bi rek bilmiyerek bu iki sınıfa ensup eşhası yazılarımızın hramanı yapıyoruz. Akıllı iş-inden bahsederken lâalettan istedimizin ismini yazabilirız. Çünkü henüz hiç birimiz nd rütbei aklımızdan şüphe et emkte ve akıl hakkında teva-göstermeği lüzumlu görmeekteyiz. Lâkin delilik öyle de .. haklı haksız kimse bunu tüne almak istemiyor ve hen adama çatıyor. Onun için-ki, delilik menkibelerinde da a Nizamettin Nazifin ismini zarım.. Halbuki biçarenin bün o olup bitenden haberi yokr. Fakat ne çareki deliliği hüs telâkki eden yegâne akıllı bu cük!..

FELEK

Sultanahmet sulh mahkemesinden: Emlâk ve Eytam bankasiyle Seroğlu hemşiresi Vasiliki hanımın ytan mutasarrif oldukları Büyükada Acem sokağında cedit 39, 41 numara ile murakkam 6166 ra ve tamamı b'n ikiyoz yirmi üç uçuk metro murabbaında maa bağ ahçe mahalli talibi uhdesine ihalei veliyesi icra kılınmış ve 15 temuz 930 salı günü saat onbeşte alei kat'iyesi icra kılınacağından lip olanların kıymeti muhamminesi lan beher metrosuna seksen kuş itibariye mecmuunun yüzde on isbetinde pey akçalarını müstashiren yevmi vakti mezkûrda 929-9615 umarasiyle Sultanahmet Sulh mahkemesine müracaat eylemeleri ilân olunur.

Kapıcının milyoner oğlu

—Fransızcadan—

Seksen yaşında bir milyoner.... Hiç te mirasçısı yok... Bu ihtiyar ölümü hatırına getirmediği için mi nedir, hâlâ vasiyet namesini hazırlamamıştır bile. Bir milyoner gözile insanları tetkik etmesinin ne demek olduğunu bilir misiniz .. Bu ihtiyar insanları çok iyi tetkik ettiğini söyler, fakat sevecek bir şey bulamadığını ilâve ederdi: Kadın, çocuk... Hiç bir şey... Milyonlar ne olacaktı?.. Herhalde milyonlar insanları sevsin, sevmesin öldüğü zaman bu cesim serveti insanlara bırakıp gidecek değil miydi?..

Bir gün milyonere bir fikir geldi:

— Servetimin müstakbel sahibini kendim bulacağım. Bugün sokak sokak dolaşıp hoşuma gidecek bir insan arıyacağım. Bunu bulunca milyonlarımı ona vasiyet edeceğim...

Milyoner buna katiyen karar vermişti. Filhakika o gün yaya yürürken bir çok yer dolaştı. Parklara, bahçelere uğradı, insan kalabalığı gördüğü yerlerin hiç birini ihmal etmedi. Fakat hoşuna giden bir insan bulamadı, bulamadı, Bazan bir köpek buluyor, seviniyordu. Fakat bir köpeğe milyonlarca para nasıl terkedilir?..

İhtiyar zengin o gün bir çok yer dolaştı. Fakat beyhude... Artık yorulmuştu. Belki de bu yorgunluğun tesirile ihtiyar dimağından şöyle bir fikir geçti:

— Aradığım insanı bulamadım. Şimdi ne kadar servetim varsa bunu Parisin en yüksek bir yerine çıkarak toplanacak hâlka dağıtırım. Banknotları fırlatırım. Alan alır.... Ben de bu servetten kurtulurum.

İhtiyar milyoner filiyata geçmekte gecikmedi. Bu fikir hoşuna gitmişti. Bütün tahvilâtını, banknotlarını aldı. Bunları bir çantaya doldurarak uşağına yükletti. İkisi de yola çıktılar. Parisin en yüksek abidelerinden birine tırmandı. Çantadan çıkardığı kıymetli kâatları birer birer atmağa başladı:

— İşte, diyordu, bin frank gidiyor.... Ey rüzgâr şu paraları lâyık olanlara götür, ver!.. Kim bilir kaç delikanlı var ki parasız olduğu için sevdiği kızı alamıyor. Ne kadar genç kız var ki parasızlığından sevdiği delikanlıya varamıyor. Ne kadar meçhul kâşifler var ki paraları olmadığı için buldukları makineyi yapıp meydana çıkaramıyorlar.

İhtiyar banknotları fırlatmakta devam ediyordu. Bu sırada pek kıymetli tahvilât, hisse senetleri de gidiyordu.

Fakat çok vakit geçmedi, bu kıymetli tahvilâttan bir kaçını ele geçiren bir adamın sesi duyuldu:

— İn oradan ihtiyar!.. Şimdi seni polise haber veririm. Sen deli misin, hırsız mısın?..

Çok geçmeden kalabalık üşüştü. İhtiyar milyoneri yakalamak üzere polis bile geliyordu. Polis merkezine sevkedilirken ihtiyar kucağında çocuğu ile gi den bir adam gördü. Baba ile çocuğun manzarası ihtiyarın gözlerini o anda yaşartmağa kâfi geldi. Birdenbire baba olmağı düşündü. Kendisi baba olamamıştı. O adam gibi çocuğunu kucaklıyamamıştı. Kendi kendine:

— Ah, babalık... Babalık, diye söylendi.

İhtiyar polis merkezinde hep ağlıyordu. Kim olduğu nihayet anlaşıldı. Fakat ihtiyar kendisinin bir hastaneye naklini istedi. Hastaneye götürüldüğü zaman orada da ağlıyordu.

Birdenbire kulağına bir ses geldi:

— Baba, baba!..

Bu dışarıdan geliyordu. Kendisine kâat kalem getirilmesini söyledi. Yazdı: "Bütün serveti mi şu anda dışarda babasını çağıran çocuğa terkediyorum.,,

Bu çocuk hastane kapıcısının oğlu idi. Kapıcının oğlu bir anda milyoner olmuştu.

İhtiyar bundan sonra gözlerini kapadı...

Duhuliye ile girilen oyun ve eğlence mahalleri sahiplerinin nazarı dikkatine :

1 — Eğlence ve hususî istihlâk vergisi kanununun birinci maddesinin (D) fıkrasında yazılı oyun ve eğlence yerlerine giren her müşteri kanunun 9uncu maddesinde şekil ve evsafı yazılı matbu damgayı havi duhuliye biletini hamil olacaktır. Yalnız kanunî ve resmî vazifelerinin icabatından olarak oyun ve eğlece mahallerine duhuliye vermeksizin girmeleri ve icabı halinde seans nihayetine kadar kalmaları mecaz ve mutat olan resmî memurlar ücretsiz girebileceklerinden bu takdirde kendilerinden bilet aranılamaz.

2 — Müşteriler, biletlerinin bedeli fevkindeki mevkilere oturtulamaz.

3 — Biletler dip koçanlı ve defter halinde olmak üzere üç parçadan mürekkep olacaktır. İstihlâk vergisi pulları yarısı dipten birinci parçada. ve diğer yarısı buna merbut ikinci parçada ve damga pulları da yarısı ikinci ve diğer yarısı üçüncü parçada bulunmak üzere matbu damga suretinde mevzu bulunacaktır. Bu parçalardan orta parça (ki bir tarafında istihlâk vergisi pulunun ve diğer tarafta damga pulunun yarısını muhtevidir) Kapılarda Maliye ve ya Darüllâceze kontrol memurları tarafından alınacaktır. Üçüncü parça müşteride kalarak seans nihayetine kadar muhafaza olunacaktır. Dip parça da cilde mer but olarak müessesede kalacaktır.

4 — Biletlerin sonuna nihayeti ne kadar muhafazası ve her talep vukuunda Maliye ve Darüllâ ceze kontrol memurlarına ibrazı mecburî olduğu,biletlerin müşteriye ait kısımlarına matbu olarak dercedilecektir.

5 — Biletlerde müessesenin ismi, (firması) bilet bedeli ve teselsül numaraları kezalik mat bu olarak yazılı olacaktır.

Duhuliye, mevki, loca biletleri, ve bunlarda sınıflara ayrılmış ve ücretleri mütefavit ise her sınıfa ait biletler ayrı çilt olacak ve bunların her biri için birden başlıyarak ayrı teselsül numarası takip edilecektir. Bedellerde tebeddül vaki oldukça ve ya müessese faaliyetini tatil etmedikçe numaralardaki teselsül her takvim senesi nihayetine kadar devam edecektir.

Yukardaki tasnif veçhile her bilet ayrı renkte kâğıtlardan tap edilecektir.

6 — Biletler istihlâk vergisile damga resminin ifa edildiğine dair behemehal matbu damgayı havi olacak ve hiç bir sebep ve suretle istihlâk ve damga pulu yapıştırılmış bilet kullanılmıyacaktır. Damgasız biletre istihlâk ve damga pulu yapıştırılmış olsa bile bu tarzı nunun onuncu maddesinde yazılı nakdî cezadan kurtaramıyacaktır.

7 — Yukarda tavzih olunan mevaddı kanuniye ahkâmma muhalif her hangi bir muameleye meydan veren müesseseler hakkında kanunun onuncu maddesi ahkâmı tatbik olunacaktır.

Mekteplıler müsabakası

Başvekilin nutku

20 inci haftanın 4 üncülüğünü Darüşşafaka Lisesinden 85 Osman Nuri B. kazanmıştır. Yazısı şudur:

"Bu haftanın en mühim haberi şüphe yok ki Büyük Millet Meclisinin —Tür - Yunan itilâfını kabul ettikten sonra— bu içtima devresine nihayet vermesidir. Bu münasebetle İsmet Pş. Hz. leri kıymetli ve çok şümullü bir nutuk irat etmişlerdir.

Malûmdur ki Meclis içtima devresine girerken; millî paranın kıymeti üzerinde tezahür eden ve malî, iktısadî temevvüçler şeklinde beliren bir kriz için de bulunuyorduk.

İktısadî programın tanzim ve tatbikı ile bu kriz her ne kadar bir dereceye kadar tevkif edildi se de, millet ve devletçe azamî bir tasarrufa istinat eden tedbir sayesinde ve Meclisin geçirdiği mücadelenin müsbet neticesi ile millî paranın kıymeti gibi çok hassas bir mevzu üzerinde —bir çok mücadelelerle— nisbî ve filî bir istikrar tahassül etti. Ve bugün denilebilir ki bu buhrandan eser kalmamıştır... Bir çok yeni tedbirlerle, Devlet Bankası, haricî borçlar gibi mühim meselelerden bahseden Başvekil Hz.:

"Hususî ve resmî hayatta tasarrufu takip edeceğiz. Millî tasarrufun lüzumunu vatandaşlara daima söyliyeceğiz. Bütün faaliyet ve mücadelemizi millî iktısadın inkişafını temin edecek istikametlere tevcih etmeğe bilhassa gayret edeceğiz.,, diyerek tasarrufun lüzumunu vatandaşlara bir defa daha anlattılar.

Yukarda Türk — Yunan itilâfının Mecliste kabulünden bahsetmiştim. Bu münasebetle uzun zamandanberi sürüncemede olan bu meselenin hallindeki en büyük amili meseleyi uzatmamak için çok kıymetli harici ye Vekilimiz T. Rüştü Beyefendiden dinliyelim:

"Temelleri Lozanda iki memleketin büyük recülleri olan İsmet Pş. ve M. Venizelos tarafından atılan ve her iki memleketin menfaatlerine en uygun olan samimî dostluk duygularından ilham alarak bilhassa teenni ile çalışılaraktır ki bu mukavelename vücude geldi.,,

İşte en büyük adamın yarattığı en büyük bir milletin en büyük zaferi.,,

Şehremaneti ilânatı

Şehremanetinden: Emrazı zühreviye dispanserleri için 500 gram 85 santigram 159 seri neosalvarsan kapalı zarfla münakasaya konulmuştur. Talip olanların teklif mektuplarını teminat akçelerine ait makbuzla beraber bir zarfa koyarak 15 temmuz salı günü saat on beşe kadar levazım müdürlüğüne vermeleri.

* * *

Beyazıt dairesinden: Hatap kapıda meyva hali dışarsında 2/3 No. lu sergi mahalli ile çardak kapısı tarafındaki sergi mahalli kapalı zarf usulile müzayedeye vazedilmiş ise de verilen bedel haddi kifayede görülmediğinden 8-6-930 cumartesi günü saat 14 te müzayedesi kararlaştırılmıştır. Talip olanların teminat akçesini hamilen yevm ve vakti mezkûrda daire encümenine gelmeleri ilân olunur.

* * *

Şehremaneti Kadıköy şubei idariyesinden: Kadıköy zahire iskelesinde daire mali 24×12 metro murabbaı depo mahallinin kapalı zarfla ihalesi günü kimse gelmediğinden zuhur edecek talibine 29 haziran 930 pazar günü saat 14te pazarlıkla verileceği cihetle isteyenlerin mezkur gün ve saatte daire encümenine gelmeleri.

* * *

Şehremanetinden: Şehzadebaşında Hoşkadem mahallesinin Mahmut efendi sokağında eski 26 yeni 23-23 numaralı konağın enkazı pazarlıkla satılacaktır. Taliplerin 28 haziran 930 cumartesi günü saat on beşe kadar levazım müdürlüğüne gelmeleri.

Jandarma imalâthanesi müdüriyetinden;

Yerli imal edilmiş olmak üzere 617 adet demir Efrat karyolası kapalı zarf münakasası usulile satın alınacaktır. Münakasa 14 temmuz 930 pazartesi günü saat 14 te Gedikpaşada jandarma imalâthanesinde yapılacaktır. Şartname imalâthaneden verilir teklifnamenin tarzı imlâsı şartnamede münderiçtir

Emanette barem

(Birinci sahifeden mabat)

aşlar gözetilmiştir. Sıhhiye memurlarına gelince, bunlar Sıhhiye Vekâletinin belediyeye verilmiş müstear malları demektir. Azil ve nasıpları Vekâlete aittir. Binaeanaleyh sınıfları Vekâletin mümasil memurları hakkında tertip eylediği cetvellere göre yapılmıştır. Fen memurlarına gelince: Geçen senelerin tecrübeleri göstermiştir ki Emanetin en çok muhtaç olduğu uzuvlardır. Bu cihetle fazla alâka gösterildi. Aslî maaşlarına bakılırsa mağdur kalacaklardı. Mutavassıt bir şekil bulduk.

Dahiliye Vekâletinin talimatı idariyesi dairesinde bir iki mertebe terfi eylemek ve yalnız kanunun emir ve mesağı veçhile hukuku müktesebelerini müddeti kanuniye içinde mahfuz telâkki ile bu müddetin hitamında veya inhilâl vukuunda maaşlarını bütçe müsaadesi nisbetinde terfihe kâfi bir miktarda ücrete kalp ve tahvil caiz olmak ciheti muvafık görüldü.

Raşit Bey:

"— Ben bu elimdeki mazbatada imza göremiyorum" diye itiraz etti.

Emin Âlî Bey: — Aslında vardır. Matbuunda belki mürettip hatası olarak yoktur. Ben mazbatada evvelâ akalliyette idim. Biliyorum. Lâkin bilâhare izahati muknıa verdiler rücu ettim.

Barem cetvelleri nerede?

Raşit Bey itirazına devam etti:

— Bu âdeta bir zaruret karşısında verilmiş bir karar gibi... Demek kanunda bir sene kaydı olmamış olsaydı henüz yapılmıyacaktı?

Fakat daha bu sene bitmemiştir. Eylûle kadar vaktimiz vardır. Bundan başka barem cetveli de elimizde yoktur.

Kabili müzakere değil mi?

Barem bütçe değildir. Esasen barem cetvelleri de meydanda yoktur. Bu halde mesele kabili müzakere değildir. Üç, beş izahatla bu iş nasıl gider? Usul mucibince dahi cetvellerin üç gün evvel verilmesi icap ederdi. O vakit düşünmeğe zaman bulurduk."

Emin Âlî Bey: — Bir sene tabiri kanunun neşrinden itibaren değildir. Bütçe senesi zarfında yapılacaktır, demektir.

ReşitBey: — Barem, mülhak bütçe ile idare olunan müesseselerde bu sene kalmıştır. Bir sene ise bir senedir. Esasen ortada cetvel de yoktur ki...

Reis: — Bu hususta bütçe encümeni izahat verdi.

Raşit Bey: — Kâfi değildir; olamaz efendim.

Şehremini: — Haziran bitti; eylûle iki ay kaldı. Tasdik muamelesi ancak ikmal edilebilir. Vekâlet tasvip edecek, Heyeti Vekilece tasdik olunacak. Vekâlet makine başında sordu. Bugün yetiştirileceğini arzettim. Müzakere başlarken müstaceliyeti burada da arzetmiştim.

Encümen kendi içimizden çıkmıştır.İzahat verildikten sonra tereddüt göstermek doğru olmaz zannederim.

İsmail Sıtkı Bey: — Bu cetveller yapılırken maaşlarından ziyan gören var mıdır? Bareme göre bütçede fazla noksan nedir?

Raşit Bey:— Efendim, ısrar ediyorum. Cetvel yoktur. Denildiği gibi bütçe encümeninin izahatı kâfi ise, heyeti umumiyeden geçirmeğe ne lüzum vardır?

Biz de teşekkür eder, gideriz. Eylûle vakit yok değil ki. Neden üç gün tehir edilmiyor. Ben şimdi ne aleyhte ve ne de lehte değilim; Çünkü bir şey bilmiyorum. Şimdiden müstenkifim.

Şehremini Muhiddin Bey:

— Mubalağa ediyor. Prensipleri arzediyoruz. İtiraz etmiyorlar.

Raşit Bey:— Prensipleri görmedik ki..

Emin Âlî Bey: — Arzu edilir ise cetveller okunur. Encümenimiz prensipleri arzetti. Ötekiler hesaplar ve kara cümlelerdir. Encümen okunmasın demiyor. Bifaide gördü, isterse okunur.

Maaşlarda eskisine nisbetle noksan yoktur. Yalnız 12,5 lira olanların aslî maaşları zarurî olarak yarım lira eksiktir. Heyeti fenniyede bir az fazlalık vardır.

Şehremini: — İhtisas zammi. Reis müzakerenin kifayetini reye koydu. Kabul edildi. Bundan sonra Teadül mazbatasını reye koydu. Kabul edildi ve bu esnada elini kaldırmıyan Raşit Bey:

— Ekseriyetle, diye seslendi. (Gülüşmeler). Celseye nihayet verildi.

Zam ve maaşlar

Baremin tatbiki dolayısile masraf bütçesine 40,000 lira zam lâzımgelmektedir. Münhalât memur tayin edilmemek suretile bu miktar tasarruf yapıldığından fazla sarfiyata karşılık tutulacaktır.

Dün akşam Dahiliye Vekâletine gönderilen barem cetvellerine göre müdürlerin maaşları resmî memurların teadül derecesidir. Meselâ Emanet sıhhiye müdürünün teadül derecesi Vilâyet sıhhiye müdürünün derecesine tekabül ediyor. Mütahassıslar terfih edilmiştir. Darülâceze de maaşle müstahdem memurlar da bareme dahildir. 1929 bütçesindeki aslî maaşları esasına göre bareme ithal edilmişlerdir.

Bu akşam
MELEK SİNEMASINDA
MARİ BEL'in temsili
AŞK GECELERİ
Tenzilâtlı fiatlar Dühuliye 25 kuruş

Mütekaidin, Itam ve eramile

Ticarethanemizin tasfiyesi münasebetile mütekaidin ve iytamı eramile mahsus olarak Haziranın 25 inden itibaren on gün müddetle esasen tenzilâtlı fiatlar üzerinde kasada ayrıca yüzde on iskonto edilecektir.

ERTUĞRUL MAĞAZASI Müdüriyeti

Harik, hayat, kaza ve otomobil sigortalarınızı Galatada Ünyon hanında kâin ÜNYON SİGORTASINA Yaptırınız.

Türkiyede bilâ fasıla icrayı muamele etmekte olan

ÜNYON

kumpanyasına bir kere uğramadan sigorta yaptırmayınız.

Telefon: Beyoğlu - 2002

Gayrimübadiller

TAHSİLÂT - TEVZİAT Komisyonundan:

Gayrimübadillerden takas ve mahsuba dahil arazi eshabına evelce birinci taksit olarak tevzi edilmiş olan meblâğın bu defa ancak rubu derecesinde bir taksit tediyesine imkân hasıl olmuştur. Tediyat için sıra numarası takip edecektir. Tediye sıra numarası ve bilmeyenler için daire koridorunda eshami ve sıra numaraları ilân edilecektir. Zirde gösterilen gün ve saatler haricinde beyhude yere müracaat edilmemesi hassaten rica olunur.

Tediye sıra numerası	Tediye günü ve tarihi	Saat
1 -25	26-6-930 perşembe	10,30-13
26 -50	„ „ „	15 -17
51 -75	3-7 „ „	10,30-13
76 -100	„ „ „	15 -17
101-125	10 „ „	10,30-13
126-150	„ „ „	15 -17
151-175	17 „ „	10,30-13
176-200	„ „ „	15 -17
201-225	24 „ „	10,30-13
226-250	„ „ „	15 -17
251-275	31 „ „	10,30-13
276-300	„ „ „	15 -17
301-325	7-8 „ „	10,30-13
326-350	„ „ „	15 -17

Istanbul Esnaf Bankasından:

Bankaya ait sobacı silindiri kordon makinası kenst makinası (55) adet küçük araba tekerleği ve bir mıkdar hurda demir 28 Haziran 1930 Cumartesi günü saat 14 te Arap camiinde Sırma sokağında 16 numaradaki depoda satılacağı ilân olunur.

Bedeli keşfi Lira	K.		
517	90	Istanbul 16 inci	Mektep
253	18	Üsküdar 26 inci	„
803		Ömerli köy	„
666	30	Üsküdar 15 inci	„
1535	25	Büyükçekmeceye tâbi Türk oba (Arnavutköy)	„
1322	60	Çatalca kazasının akalan	„
4732	38	Beyoğlu Feriköy	„
283		Üsküdar dördüncü	„
1696	38	Beyoğlu dokuzuncu	„
615	84	Üsküdar beşinci	„

Vilâyet daimi encümeninden:

İsimleri balâda yızılı mekteplerin tamiri ayrı ayrı münakasaya vaz edilmiştir 9 temmuz 930 çarşamba günü saat on birde ihalesi icra edilecektir evrakı keşfiyesinin tetkiki için ihale tarihine kadar taliplerin vilâyet encümen kalemine müracaatları ilân olunur

İstanbul tuz inhisarı baş müdürlüğünnen:

İzmir Çamaltı memlehasında tuz çuvallarının ağızlarının dikilmesi için 6000 kilo Kastomoni sicimi mübayaası 10 Haziran 930 tarihindcn itibaren 20 gün müddetle ve alenî suretle münakasaya konulmuştur. Talip olanlar miktarı muhammenenin yüzde yedi buçuk nispetinde pey akçeleri makbuzlarile 30 Haziran 1930 tarihine müsadif Pazartesi günü zevali saat 15 te İstanbul tuz inhisarı baş müdüriyetindeki komisyon mahsusuna ve şeraiti münakasayı anlamak ve numunesini görmek üzre müdiriyeti mezkûreye müracaat eylemeleri.

Sarayburnu parkı

Londra birahanesinde icrayı ahenk eden saz heyetinde ilâveten son hatıra ve ruhumda baharın hakikî bülbülü Hikmet Riza Hanımla Radyoda takdire mazhar olan muganniye Servet Hanım ve madam Emin ve gazelhan Numan beyler her gün ve gece icrayı ahenk etmektedir. Ayrıca saz zamanına kadar muhterem halkın eğlenmesi için Filipsin ilk defa getirdiği en büyük iki hoparlörü makinesi çalışacakur.

Duble bira 20 envaı mezeler 25 kuruş

HASAN KUVVET ŞURUBU

Avrupa'da birinciliği diplomalarla musaddaktır. Zaafı umumî, kansızlık, romatizma, sıraca, kemik, damar göğüs, ademi iktidar, verem, sinir hastalıklarına gayet nafidir. Solgun genç kızlar ve delikanlılar, hastalıklı çocuklar, ihtiyarlar, büyükler her mevsimde istimal edebilirler. 60 kuruştur. Hasan Ecza deposu.

Deniz Lisesine talebe alınıyor

Deniz lisesine girmek arzu eden orta mektep şehadetnamesini haiz veya imtihana talip talebenin temmuzun 15 ine kadar Heybeliada mektep müdüriyetine müracaat etmeleri.

BUYÜK

TAYYARE PİYANGOSU

6ncı keşide 11 Temmuz 1930 dadır.

Büyük ikramiye

200.000 Liradır

Ayrıca: "100.000„ liralık bir mükâfat ile "50.000„ "40000„ "25.000„ "10.000„ liralık büyük ikramiyeler vardır.

Hiç kazanmamış numaralara "30„ ar lira teselli mükâfatı verilecektir.

Biletler : Bayilerden Temmuzun yedinci günü akşamına kadar talep edilmelidir.

Emniyet Sandığı Müdürlüğünden:

Ahmet Talât Bey ve Hasibe, Naciye, Nazmiye Hanımların 13669 ikraz numaralı deyn senedi mucibince Emniyet Sandığından istikraz eyledikleri meblâğ mukabilinde Sandık namına merhûn bulunan Horhorda Ortaçeşme sokağında eski 7 ve yeni 9 numaralı yüz yirmi beş arşın üzerinde ahşap iki katta altı oda, bir sofa, bir mutfak, bir kuyu, bir toprak methal ye yüz elli beş arşın bahçeyi havi bir hanenin tamamı vadesi hitamında borcun ödenmemesi hasebile müzayedeye çıkarılarak iki bin lira bedel mukabilinde müşterisi Suphi Efendi namına kat'ı kararı çekilmiş ise de mumaileyh mezkûr haneyi teferruğdan imtina eylediğinden on beş gün müddetle tekrar satılığa çıkarılarak 12 Temmuz 930 tarihine müsadif cumartesi günü saat on beşte kat'ı kararının çekilmesi mukarrer bulunmuş olduğundan talip olanların yevmi mezkûrda saat on beşe kadar Sandık idaresine müracaat eylemeleri ilân olunur.

Yüksek mühendis mektebi Mübayaat komisyonundan:

	Kilo	Münakasa saati
Soğan	2000	14
Patates	8500	
Yumurta	50000	
Zeytinyağı	1500	14,30
Sabun	2000	
Zaytin danesi	250	

Mukaddema kapalı zarf suretile münakasaları ilân edilen berveçhi bala erzakın yapılan münakasasında ita olunan fiatlar haddi ittidalde görülmediğinden 1 temmuz 930 tarihine müsadif salı günü alenî pazarlıkla münakasaları icra edileceği ve münakasa saatından mukaddem taliplerin şartnamelerinde muharrer teminatlarını mektep veznesine tevdi etmeleri ilân olunur.

Mermer taş türk anonim şirketinden:

Şirketimizin hissedarlar içtimaı Temmuzun 15 inci salı günü saat 10,30 ta Galata'da Müradiye Hanında ikinci katta Mehmet Arif Bey yazıhanesindeki merkezinde adi surette toplanacağından hissedarlarımızın içtimaa takaddüm eden on gün zarfında hisse senetlerini tevdi ile mezkûr günde içtimada hazır bulunmaları rica olunur.

Ruznamel müzakere:

1 — Meclisi idare ve murakıp raporu kıraatı,
2 — Plânço ve kâru zarar hesabının kıraatı
3 — Meclisi idare azası intihabı, 4 — Mü...

KÜÇÜK ÇİFTLİK PARKINDA

MUHLİS SABAHADDİN Bey gecesi

25 haziran Bu akşam saat 9 da maruf san'atkârların iştirakile

MUHTEŞEM KONSER

1 Haziranda - 15 Ağustosa kadar

BERLİTZ metebinde Yaz tarifeleri

Yeni açılan kurslar

Fransızca, İngilizce, Almanca, İtalyanca, v.s.

Kayıt muamelesi başlamıştır

Tecrübe dersi meccanendir

Ankara - Taş Han, Istanbul 356 İstiklâl caddesi

Hariciye vekâleti mübayaat komsiyonundan:

Vekâlet müstahdemini için yaptırılacak elbise, kasket, palto ve ayakkabının pazarlıkla yaptırılması mukarrer bulunduğundan taliplerin nümuneleri görmek ve şeraiti anlamak üzre her gün levazım müdürlüğüne ve pazarlığa iştirak etmek istiyenlerin yevmi ihale olan 6-7-930 tarihine müsadif çarşamba günü saat 16 da mübayaat kmisyonuna müracaatları ilân olunur.

Şark Demiryolları Müdüriyetinden:

Bazı gazetelerde vukubulan eşriyat hilâfına olarak Şark demiryolları Trakyadan vürut eden eşyanın ve bilhassa zahirenin tahmil ve ihracı meselesile pek ziyade alâkadar olmaktadır.

Her halde muhterem tüccarlarımız emin olabilirlerki zahirenin tahmil va tahliye ameliyesinin teshili hususunda icap eden tedabirin kâffesi büyük bir faaliyetle tetkik ve tespit edilmiş olup işbu tedbirler mümkün olduğu kadar yakın bir zamanda tatbik edilecek ve mevsimin hulûlünde zahirenin tahmil ve tahliye ameliyesine başlandığı zaman bundan pek çok istifade olunacaktır.

Müşterilerinin daima memnuniyetini celp eylemek gayesini takip eden Şark demiryolları muamelâtının iyi bir tarzda cereyanını temin etmek hususunda gösterdiği dikkat ve ihtimamın isbatı için bittabi bu fırsatı kaçırmıyacaktır.

İstanbul 24 haziran 1930

F. İ. L. M.

FABRİCA ZTALİANA LAMINE - MILANO

menfi müntahabı Ferrania Röntgen filmi

GELMİŞTİR

Türkiye umumî acentası Umberto Reforzo

Telefon Beyoğlu 4340. Beyoğlu posta kutusu No 295

SUI hazimden ve inkibazdan müztaripmisiniz? Her gün bir su kadehi derununda bir kahve kasığı Eno's "Fruit Salt" meyve tozu alınız.

Altmış senelik cihanşumul şöhret ve muvaffekiyeti teseri kat'isine delildir.

Darül'aceze müdürlüğünden:

Kilo	
1500	Rezakı üzümü
1500	Beyaz peynir.
10000	Pirinç

Müessesesye muktazi yerli mamulâtından balâda nev ve miktarı ...dini arttırmağa seferler yoğ... ...izum yoktur. Çünkü her gün miktarı biraz daha azal... ...930 çarşamba günü ka... ...yedi

Bugün 4 uncu

İstanbul İkinci Ticaret Mahkemesinden:

İstanbul'da Rıhtım hanında ticaretle müştegil iken elyevm ikametgâhı meçhul olan tüccardan Hüseyin Hafi Beyin 23-6-930 tarihinde ilânı iflâsına ve 24-6-930 tarihinden itibaren iflâsın açılmasına ve azayi mahkemeden Recai Galip Beyin iflâs memuru tayinine karar verilmiştir.

1 — Mumaileyhten alacak ve istihkak iddea edenlerin işbu haklarını tarihi ilândan itibaren bir ay içinde mahkemede iflâs idaresine müraçaatla kayıt ettirmeleri ve bu baptaki delillerin asıl veya müsaddak suretlerini tevdi eylemeleri.

2 — Müflise borcu olanların dahi keza bir ay içinde kendilerini bildirmeleri (hilâfına hareket cezai mes'uliyeti muciptir.)

3 — Müflisin mallarını her ne suretle olursa olsun ellerinde bulunduranların o mallar üzerindeki hakları mahfuz kalmak şartile keza bir ay içinde iflâs idaresi emrine tevdi etmeleri ve etmezlerse cezai mes'uliyete uğrayacakları gibi makbul mazeretleri bulunmadıkça rüchanı haklarından mahrum kalacaklardır.

4 — İlk içtima 5 mayıs 1930 tarihine müsadif pazartesi günü saat 14 te mahkemenin iflâs odasında akdedileceğinden alacaklıların yevm ve vakti mezkûrda bilâsale veya bilvekâle hazır bulunmaları ve müflisin müşterek borçluları ile kefillerinin ve borcu tekeffül eden sair kimselerin içtimada bulunmağa hakları bulunduğu icra ve iflâs kanununun 214 üncü maddesi mucibince tebliğ ve ilân olunur.

Sultanahmet Sulh Mahkemesinden:

Emlâk ve Eytam Bankasiyle Seferoğlu hemşiresi Vasiliki Hanımın şayian mutasarrıf oldukları Büyükadada Rıhtım caddesinde 15 atik ve 26 cedit numaralarla murakkam 69 zira atik mahalde ma avlu ve sağ tarafı Cafer Beyin kahvehanesi, sol tarafı Celâl Beyin kahvehanesi, arkası Kiryako kasabın hanesi ve ön tarafı Rıhtım caddesile mahdut ve altı dükkân ve üzerinde iki oda bir helâdan ibaret bir mıkdar bahçeyi muhtevi derununda bir acı su kuyusu olduğu gibi dükkânın içerisi çini taşlariyle döşenmiş ahşap iki kattan ibaret olan kahvehane ihalei eveliyesi icra kılınmış ve 15 temmuz 930 salı günü saat 15 te ihalei kat'iyesi icra kılınacağından talip olanların kıymeti muhammenesi olan iki bin yediyüz liranın yüzde on nisbetinde pey akçalarını müstashiben yevm ve vakti mezkûrda 929/4831 numarasiyle Sultanahmet Sulh Mahkemesine müraaat eylemeleri lüzumu ilân olunur.

Dr. Horhoruni

Beyoğlu Maktep sokak No 35 muayaene saatan kşama aakdar.

Sultanahmet Sulh Mahkemesinden:

Emlâk ve Eytam Bankası ile Seferoğlu hemşiresi Vasiliki hanımın şayian mutasarrıf bulundukları Büyükadada Ayanikola caddesinde 37 mükerrer numaralı ve 179 numaralı adada 9 numaralı parsel tahtında ve derununda sekiz ağaç zeytin ve beş adet çam ve beş adet incir ağaçları ve bir adet harap kârı kadim havuz ve bir adet kuyuyu müştemil 86 metro yüzünde ve derinliği bir taraftan 90,35 ve diğer cihetten 96 ve arkası 76,25 metro mik'abında ma kürum bağ mahallinin ihalei eveliyesi icra kılınmış ve 15 temmuz 930 salı günü saat on beşte ihalei kat'iyesi icra kılınacağından talip olanların kıymeti muhammenesi olan beher metro murabbaı elli kuruş itibariyle mecmuunun yüzde on nisbetinde pey akçalarını müstashiben yevm ve vakti mezkûrda 929-9616 numarası ile Sultanahmet Sulh Mahkemesine müracaat evlemeleri ilân olunur.

Büyük Kürk mağazası

GİORGİO MANDEL

Her nevi kürklerin yaz esnasında

HÜSNÜ MUHAFAZASI

maksadile hususî bir depoyu muhterem müşterilerinin emrine amade bulundurduğunu iş'ar etmekle hesbi fahreyler.

Mağazaya teslim edilecek kürkler sigorta kumpanyasının vereceği poliçelerle sureti hususiyede yangına karşı müemmin bulunacaklar.

Bu münasebetle mağazanın kürk mantolarının tamiri veya tahvili suretile yeniye çevrilmesi muamelâtile yalnız 1 eylûle kadar iştiğal edeceğini muhterem müşterilerine hatırlatırız.

Beyoğlu İstiklâl Caddesi 443

Telefon Beyoğlu 706

İstanbul Asliye Mahkemesi İkinci Hukuk Dairesinden:

Müddei İstanbul Tapu Müdürlüğünün müddeaaleyhler Madam Etil ve Şık sineması sahibi Abdülkadir ve Hacı Recep Beyler aleyhine ikame eylediği davada Madam Etil'in Abdülkadir ve Recep Beylere satmış olduğu Pangaltıda Harbiye caddesinde 85 numaralı apartımanın bedeli hakikisi seksen altı bin lira olduğu halde bedeli ferağ harcından kazanmak emelile bedeli ferağı kırk bin lira göstermek suretile muamele yaptıklarından dand olayı Hazinenin mutazarrır bulunduğu iki bin beş yüz otuz liranın iki misil olarak damga resmile beraber cemaen beş bin yüz elli iki liranın müddea aleyhlerden maa masarifi muhakeme ve ücreti vekâlet tahsili talep edilmesi üzerine müdei vekili tarafından verilen arzuhal sureti müddea aleyhlerden Madam Etil'e ikametgâhının mechuliyetine binaen vechi kanunî dairesinde ilânen tebliğ edilmiş olduğu halde müddeti zarfında cevap vermediğinden hakkında muamelesiz gıyap kararı bil'ittihaz yevmi tahkik 17 temmuz 930 perşembe günü saat 13,5 a tayin kılınmış ve bu baptaki kararı gıyabi Mahkeme divanhanesine talik edilmiş bulunduğundan mezburenin muayyen gün ve saatta Mahkemeye bizzat gelmesi veya bir vekili kanunî göndermesi ve aksi takdirde gıyabi muameleye tevessül edileceği tebliğ makamına kaim olmak üzre ilân olunur.

Sultanahmet 5 inci Sulh Hukuk Hâkimliğinden:

Terekesinin tasfiyesine mahkemece karar verilen limoncu müteveffa Mihalın salığında uhtei tasarrufunda bulunan Fethiye civarında Kâtip müslâhattin mahallesinde Kalpakcı çeşmesi sokağında üç oda ve bir mik tar bahçe ve bodurum ve mutfak ve helâ ve müştemilâtı saireyi havi 5 numaralı kârgir ve iç bölmeleri ahşap mücettet bir bap hane açık arttırma usulile satılacağından talip olanların kıymeti muhammenesi olan 1250 liranın yüzde onu nisbetinde pey parasile 31/7/930 tarihine müsadif perşembe günü saat 14 te Sultanahmet beşinci sulh hukuk mahkemesine müracaatları lüzumu ilân olunur.

İst. İcra Riyasetinden:

Sirkecide Letafet hanında 5 numarada Kollektif şerik olarak kantariye ticaretile iştiğal eden Çehreli zade Arif Hikmet mahtumları Ali ve Ferhat Efendilerin konkordato için mühlet itası talebile İstanbul icra itiraz ve şikâyet merciine vuku bulan müracaatları üzerine icra kılınan tetkikat neticesinde konkordato talebinin nazarı itibara alınmasına ve icra ve iflâs kanununun 278 ve 279 uncu maddeleri mucibince borçluya iki ay mühlet verilmesine ve Galatada Adalet hanında avukat Ahmet Refik Beyin komser tayinine ve işbu mühletin ilânile beraber icra ve tapo sicil memurluklarına bildirilmesine karar verilmiş olduğu ilân olunur.

İstanbul'da Barnatan hanında

M. ANAV ticarethanesi

Kadınlara mahsus son moda çantalarının Paris'ten getirdiği muhterem müşterilerine iş'ar eyler. Toptan ve perakende satış.

SEYRİSEFAİN

Merkez Acentası; Galata köprü başında, Beyoğlu 2362 Şube acentesi: Mahmudiye Hanı altında İstanbul 740

Trabzon ikinci postası

[Karadeniz] vapuru 26 haziran Perşembe akşamı Galata rıhtımından hareketle Zonguldak, İnebolu, Sinop, Samsun, Ünye, Fatsa, Ordu, Giresun, Trabzon, Rize Hopa'ya gidecek ve dönüşte pazar iskelesile Rize, Sürmene, Of, Trabzon, Polathane, Giresun, Ordu, Fatsa, Samsun, Sinop, İneboluya uğrayarak gelecektir.

İzmir sür'at postası

(Gülcemal) vapuru 27 haziran Cuma 14,30da Galata rıhtımından hareketle Cumartesi sabahı İzmir'e gidecek ve pazar 14,30 da İzmirden hareketle pazartesi sabahı gelecektir.

Vapurda mükemmel bir orkestra ve cazbant mevcuttur.

Trabzon lüks postas

Sulh vapuru 26 Haziran **Perşemb**

günü saat 20de Sirkeci rıhtımından hareketle (Zonguldak, İnebolu, Gerze, Samsun, Ordu Giresun, Görele, Trabzon, Rize Mapavri, Hope) ye azimet v ayni iskelelerle Sürmene, Vakfı kebir, Görele, Fatsa ve Ünye yeye ugrayarak avdet edecektir.

Yük ve yolcu için mahall müracaat: Sirkeci salonu karşısında Mizan Oğlu Han No: Telefon Istanbul 354

TAVIL ZADE VAPURLARI

Muntazam Ayvalık postası

Selâmet vapuru

Her Perşembe saat 17 de Sirkeciden hareketle Gelibolu, Çenakkale, Küçükkuyu, Altunoluk, Edremit, Burhaniye ve Ayvalığa azimet ve avdet edecektir.

Yolcu bileti vapurda da verilir. Cuma akşamı Edremit yolcuları trene yetiştirilir.

Adres : Yemişte Tavilzade biraderler tefon İstanbul 221

Yelkenci vapurları Karadeniz postası

VATAN vapuru 25 Haziran **Çarşamba**

akşamı Sirkecir rıhtımından hareketle (Zonguldak İnebolu, Samsun, Ordu Gireson, Trabzon, Sürmene, ve Rize) ye azimet ve avdet edecektir.

Tafsilât için Sirkecide yelkenci hanında kâin acentasına müracaat. Tel. İstanbul 1515

İstanbul Dördüncü İcra Memurluğuna:

Pertevniyal vakfının Seniye, Fifie, Fatma, Fahire; Hacer Sabah Hanımlarla İsmail Ferit Bey zimmetlerindeki alacağından dolayı merhun bulunan Mahmutpaşada Hoca Kasım günâni mahallesinde Hoca hanı sokağında atik 11 cedit 8 No. mukadema hane elyevm derununa c... Halkalı nısıf masura mai lezizi h... arsa otuz gün müddetle ilk müzayedeye konmuştur. Hududu sağ tar... Şerif Abdullah paşa veresesine ait sa, sol tarafı Hoca hanı ve arka tarafı Acımusluk sokağı ve ön tar... Kasımoğlu sokağı ile mahtut... Derununda harap bir hamam ve mutbah ve kömürlük ve su hazir ile iki kuyu ve iki incir ve bir ay ağacı vardır. Mesahası tahmin 2500 iki bin beş yüz arşın olup k... meti muhammenesi tamamı 150 on beş bin liradır. Talip olanlar k... meti muhammenesinin yüzde o... nisbetinde pey akçesi ve 926-8... dosya numarasile 31/7/930 tarihi... müracaatla fazla malûmat istiyenl... memuriyetinizce ita edileceğind... bizzat veya bilvekâle saat 14 ten ya kadar müracaat eylemeleri ilân olunur.

TUZLA İÇMELERİ açılıyor. 4 temmuzdan itibaren trenler işlemeğe başlayacaktır.

Emniyet sandığı müdürlüğünden:

Mücevherat satışı ilânı

İtraz No.	merhunatın cins ve nev'iel mıktarı	Borçlunun ismi
12203	Bir altın köstek 25,5 dirhem	İsmet H.
12254	İki adet inci.	Fatma Vasfiye H.
12356	Bir çift roza küpe (bir taşı noksan) yetmiş beş dirhem gümüş	Zahide H.
12373	Bir çift roza gül küpe.	Seyfeddin B.
12391	Bir çift roza küpe	Şefika H.
12406	Bir pırlanta tektaş yüzük bir roza gül yüzük.	FatmaH.
12474	Bir pırlantalı dal iğne.	Kemal B.
12497	Bir roza hurda dal iğne.	Mehmet Yusuf B.
12609	Yüz doksan beş dirhem gümüş.	Ülfet H.
12665	Sekiz yüz dirhem gümüş.	Behire H.
12683	Bir pırlantalı nal yüzük. (bir taşı noksan)	NazmiyeH.
12697	Bir çift roza küpe.	Zehra H.
12707	Bir çift roza küpe.	İsmet H.
12817	İki roza iğne.	Ayşe H.
12819	Bir çift roza küpe.	Suat H.
12852	Bir altın saat.	Kenan B.
12913	Bir çift roza küpe (ortası sırça) iki roza pantantif bir altın saat bir altın yüzük bir altın iğne.	Rüstem B.
13029	Bir çift roza küpe bir roza yüzük.	Fatma H.
13092	Dokuz miskal inci.	Hüsnü B.
13144	Bir çift roza küpe iki roza yüzük (bir taşı noksan) bir roza iğne iki altı saat bir altın kordon bir altın köstek üç altın bilezik 43 dirhem.	Naciye H.
13288	Bir çift roza küpe.	Hüsnü B.
13548	Bir çift roza küpe bir roza iğne bir roza yüzük.	NafiaH
13584	Bir çift roza küpe.	Kadriye H.
13635	Bir çift roza gül küpe.	Fatma Zehra H.
13921	Bir roza gül yüzük.	Ayşe Mihri H.
13922	İki altın bilezik 20,5 dirhem bir roza yüzük iki altın saat biri mineli bir gümüş tabaka.	Memduha H.
14428	Bir altın gerdanlık 21 dirhem.	Kâmil B.
14514	Bir çift pırlanta küpe iki taşı noksan (orta yeri inci).	Fatma Banu H.
14716	Bir çift roza küpe.	Binnaz H.
14717	Bir pırlantalı bilezik (iki taşı noksan).	Mehmet Şevket Paşa
14732	Bir roza yüzük.	Mehmet Ali B.
14747	Bir çift roza küpe bir roza iğne.	Mustfa B.
14750	Bir roza tektaş yüzük.	Fatma İhsan H.
14754	İki altın saat.	Ayşe Şehzat H.
14796	Bir pırlantalı pantantif bir pırlantalı bilezik iki roza yüzük bir pırlantalı yüzük.	Mm. Mari
14825	Bir roza tektaş yüzük.	Pakize H.
14875	Beş buçuk miskal inci.	İbrahim f.
14894	Bir altın madalya.	Hatçe Behice H.
14975	İki roza yüzük (bir taşı noksan).	Süleyman Hilmi B.
15006	Bir altın saat maa şatlen.	Faika Nefise H.
15011	İki çift roza küpe bir elmaslı saat (bir taşı noksan) bir altın kordon 27 dirhem.	Sündüs H.
15113	Bir altın köstek.	Emine Nazire H.
15120	Altı gümüş kaşık.	Menekşe H.
15129	Bir pırlantalı dal iğne bir pırlanta mark yüzük bir roza yüzük bir altın köstek iki altın bilezi' iki altın saat.	Hacer H.
15170	Bir roza tektaş yüzük.	Ayşe H.
15277	İki roza yüzük.	Fatma H.
15304	Bir gümüş çanta roza markalı.	Cevdet B
15399	Bir altın sikkeden gerdanlık.	İsmet H.
15454	Bir çift roza küpe.	Ayşe H.
15483	Bir çift roza küpe.	Zehra H.
15489	Bir pırlanta ağraf.	Hikmet B.
15499	Bir altın saat maa köstek 12 dirhem.	Veli Ef.
15546	Bir yakut yüzük bir elmaslı saat bir altın saat bir altın köstek bir altın kolye.	Fethiye H.
15690	Bir roza kuş iğne bir roza küpe teki iki roza yüzük bir altın iğne.	Fethiye H.
15728	Bir çift pırlanta küpe dört pırlantalı yüzük iki roza yüzük.	Zare Agya Ef.
15729	Bir roza menekşe iğne yedi altın bilezik bir altın kordon bir altın şatlen 39 dirhem iki altın saat.	Mehmet Şevki B.
15810	Bir roza yüzük bir altın bilezik.	Refika H.
15814	İki roza yüzük.	Abdullah B.
15887	Üç roza yüzük.	Fatma H.
15970	Bir pırlantalı yüzük.	Şaziye H.
15976	Bir altın saat.	Hasan Kâşif B.
15985	Bir altın bilezik iki çift altın küpe 6 dirhem.	EmineH.
15998	Üç roza yüzük bir çift roza küpe bir roza iğne.	Ahmet Daruh B.
16070	Bir çift roza gül küpe.	Emine H.
16095	Bir roza iğne.	Nesibe H.
16169	Bir pırlantalı kıravat iğnesi bir zümrüt yüzük.	Muammer B.
16295	Bir çift roza küpe.	Mehmet Ali B.
16310	Bir gümüş saat doksan dirhem gümüş.	Fatma Saadet H.
16381	Bir pırlantalı pantantif (bir taşı noksan) altı inci noksan.	Mehmet Bedri B.
16425	Bir çift roza küpe bir roza yüzük bir elmaslı saat (iki taşı noksan) bir altın kolye 11 dirhem.	Ayşe H.
16555	Bir roza pantantif.	Makbule H.
16567	Bir çift roza küpe bir altın saat bir altın bilezik dokuz dirhem.	Hava Samiye H.
16588	Bir çift roza küpe.	Veli B.
16617	Bir roza margiz yüzük.	Emine Nazire
16635	Bir çift roza yüzük.	Leman H.
16640	Bir pırlantalı dal iğne.	Halide H.
16676	Bir çift roza küpe.	Halil B.
16713	Bir roza yüzük dört altın madalyon.	Nazmiye H.
16785	Bir çift roza koldüğmesi bir pırlantalı yüzük bir roza kuş iğne.	Ceylânyar H.
16831	Bir çift roza küpe.	Naciye H.
16834	Bir pırlanta tektaş yüzük.	Makbule H.
16857	Bir çft roza küpe br roza ak iğne bir altın kordon sürgüsü elmaslı.	Fatma H.
16868	Bir pırlantalı hurda iğne.	Mehmet Muammer B.
16873	Bir çift roza küpe (bir taşı noksan).	Atiye H.
16932	Bir pırlanta ' akar pantantif bir altın saat.	Arif B.
16952	Bir altın kordon 25 dirhem.	Mehmet Necati B.
16985	Bir çift roza küpe.	Şaziye H.
17013	Bir roza yarım gerdanlık.	Mehmet Muzaffer B.
17020	Bir roza vıldız iğne.	Mehmet Kemal B.
17172	İki roza yüzük bir incili nazarlık altını.	Fitnat H.
17203	Bir roza pantantif bir roza yüzük bir altın bilezik.	Meryem H.
17205	Bir çift pırlanta ; tektaş küpe bir roza madalyon (parçası kâğıda sarılı) iki pırlanta çıplak taş bir roza iğne parçası.	Ayşe Mediha H.
17209	İki altın saat bir altın madalye.	Fatma H.
17257	Bir pırlanta yüzük.	Saadet H.

Yukarda isimleri yazılı zevat gümüş ve mücevherat mukabilinde Emniyet Sandığından istikraz etmiş oldukları mebaliği vadesinde tediye etmemelerine mebni kendilerine alelûsul ihbarname tebliğ edildiği halde gene tediyei deyin eylememiş olduklarından ecnassı yukarıda gösterilen merhunattan deyne kifayet edecek miktarı Sandık satış âmiri ile icra memuru huzurile 24 Temmuz perşembe ve 26 Cumartesi günleri saat 10 dan 16 ya kadar ve 27 inci pazar günü saat 10 dan 12 ye ka dar Sandık satış âmirliğindeki camekânda teşhir ve 28 inci Pazartesi günü saat 14 te Şehremaneti Sandal Bedesteninde bilmüzayede satılacağından talip olanların teşhir günleri Sandık satış âmirliğine ve satış günü mahalli müzayedeye ve tediyei deyin veya tecdidi muamele etmek istiyen medyunların hitamı müzayededen evvel Sandık idaresine müracaat eylemeleri lüzumu ilân olunur.

G. Muhafaza Mudurluğunden;

1 — Gümrükler muhafazasının (1) numaralı vapurunun tamiratı 20 gün müddetle ve kapalı zarfla münakasaya konulmuştur.

2 — Şartname sureti musaddakaları Muhafaza müdüriyetinden alınacaktır

3 — Teklif mutedil görüldüğü takdirde 5 Temmuz Cumartesi günü saat 14 te ihalei katiyesi icra kılınacağından gümrük muhafaza müdüriyetinde vakti muayyeninde teminatlarını hâmilen hazır bulunmaları.

Emlâk ve Eytam Bankası İstanbul şubesinden:

Kiralık emlâk

Esas No.	Mevki ve nevi	Senevi bedeli icarı
2	Galata Yolcu salunu karşısında atik mezbaha binası müştemilâtından altı adet oda	780
2	Galata Yolcu salonn karşısı atik mezbaha binası müştemilâtından Depo	300
2	Galata Yolcu salonu karşısı atik mezbaha binası müştemilâtından 1 No. lı dükkân	850
2	Galata Yolcu salunu karşısı atik mezbahâ binası müştemilâtından 2 No. lı dükkân	84
2	Galata Yolcu salonu karşısi atik mezbaha binası müştemilâtından 4 No. lı dükkân	120
2	Galata Yolcu salonu karşısi atik mezbaha binası müştemilâtından 18 No. lı Garaj	210

Balâda muharrer emlâk bilmüzayede bir sene müddetle kiraya verileccğinden taliplerin ihaleye müsadif 1/7/930 salı günü saat on altıda şubemize müracaatları.

İsıanbul Adliye Levazım müdürlüğünden:

İstanbul Umumî Hapishane ve Tevkifhanesi hastagânı için bir sene zarfında muktazi 3280 kilo koyun eti ile 22200 kâse yoğurt ve 5040 kilo süt münakasaya vaz'edilmiştir. Talipler şartnameyi görmek üzre Adliye levazım memurluğuna ve münakasaya iştirak etmek üzre teminatı muvakkatelerile birlikte 13-7-930 tarihine müsadif pazar günü saat 15 te defterdarlıkta müteşekkil komisyonumahsusuna müracaatları ilân olunur.

Devlet Demiryolları idaresi ilânatı

Eskişehir atelyesine muktazi beş tezgâhın kapalı zarfla münakasası 21 Temmuz 930 pazartesi günü saat 15 de Ankarada Devlet demiryolları idaresinde yapılacaktır.

İştirak edeceklerin teklif mektuplarını ve muvakkat teminatlarını ayni günde saat 14,30 a kadar münakasa komisyonuna vermeleri lâzımdır.

Talipler münakasa şartnamelerini beşer lira mukabilinde Ankarada ve Haydarpaşada idare veznelerinden tedarik edebilirler.

* * *

Derince limanına gelecek m alzemenin tahmil ve tahliyesi kapalı zarfla münakasaya konmuştur.

Münakasa 12 Temmuz cumartesi günü saat 16 da Ankarada Devlet Demiryolları idaresinde yapılacaktır.

İştirak edeceklerin teklif mektuplarını ayni günde saat 15,30 a kadar münakasa komisyonu kâtipliğine vermeleri lâzımdır.

Talipler münakasa şartnamesini 5 lira mukabilinde Ankarada ve Haydarpaşada idare veznelerinden tedarik edebilirler.

Sigara kâğdı puskulleri satılması

Tütün inhisar umum müdürlüğünden:

Cibali fabrikası ile levazım anbarlarında bir sene zarfında birikecek olan sigara kâğıtları püskülleri pazarlıkla satılacağından taliplerin yüzde yedi buçuk teminatı muvakkateleri ile 28/6/930 cumartesi günü saat 10,30 da Galatada mübayaat komisyonunda bulunmaları.

Zonguldak belediye riyasetinden:

Zonguldak deresinin sağ tarafının (Çarşı ciheti) kısmen beton arme kısmen harçlı taştan olarak inşası mukarrer (45843) lira bedeli keşifli istinat duvarı 10 Temmuz 930 tarihine müsadif Perşembe günü saat 16 da Zonguldak belediye dairesinde ihalesi yapılmak üzere münakasaya konulmuştur. Mali ve fennî şartnamesile plân ve proje ve keşifnamesi İstanbul ve Ankara Şehremanetinde ve Zonguldak, Bartin ve Ereğli Belediye dairesinde mevcuttur. Taliplerin bunları görüp ona göre müracaat etmeleri ilân olunur.

KARON

Alman Kitaphanesi

Beyoğlu T... ...mathaneden teklifnamenin tarzı imlâsı ...mamede münderiçtir

SIHHAT
İKTISAT
ZİYNET

Tamamen otomatik

KELVİNATOR

Glasyeri (Buz dolabı) sayesinde Her şeyi mükemmelen hüsnü muhafaza edildigi gibi her dakika saf buz temin edilebilir

Hususlî tesisata ihtiyaç yoktur

Türkiye için yegâne acentaları:

"KELVİNATOR CORPORATION"

Müşterilerin emrine amade mütehassıs mühendisler bulunduran yegâne müessesedir.

Satış ve teşhir mahalli:

İstanbul'da Hamidiye caddesinde No. 28, Telefon: İstanbul 182

Beyoğlun'da İstiklâl caddesinde Ne. 262 Telefon: Beyoğlu 532.

TEDİYATTA TESHİLÂT

İSTANBUL VİLAYETİ

DEFTERDARLIK ILÂNATI

Bakırköy mal müdürlüğünden:

Kiralık hane: Numara 4 Kalitarya kariyesinde üst kat üç oda bir sofa bir mutbah ve mikdarı kâfi bahçe bir sene müddetle kiraya verilecektir. Bedeli sabıkı 170 liradır. Şeraiti tediye ihaleyi müteakıp defaten icar muamelesi 9-7-930 çarşamba günü saat 14 te Bakırköy Malmüdürlüğünde aleni suretle yapılacaktır.

* * *

Bakırköy malmüdürlüğünden:

Kiralık Gazino: N. 3 Kalitarya kariyesinde muhammen kirası 60 liradır. Müddeti icar bir senedir. Kira şerati defaten kira muamelesi 9-7-930 çarşamba günü saat 14 te Bakırköy Malmüdüriyetinde aleni surette yapılacaktır.

* * *

Bakırköy malmüdürlüğünden:

Kiralık hane: N. 17 ve 19 Kalitarya kariyesinde sekiz oda iki helâ bir sene müddetle kiraya verilecektir. Bedeli sabıkı 130 liradır. Şeraiti tediye ihaleyi müteakip defaten icar muamelesi 9-7-930 çarşamba günü saat 14 te Bakırköy müdüriyetinde yapılacaktır. M.

* * *

Bakırköy malmüdürlüğünden:

Kiralık hane: N. 4 Mükerrer Kalitarya kariyesinde iki oda bir sene müddetle kiraya verilecektir. Bedeli sabıkı 52 liradır. Şeraiti tediye defaten kira muamelesi 9-7-930 çarşamba günü saat 14 te Bakırköy Malmüdüriyetinde aleni yapılacaktır. M.

* * *

Bakırköy malmüdürlüğünden:

Yeşilköyde tayyare müfrezesi kumandanlığı deposunda mevcut yağ bidonları ile gaz tenekelerinin satış muamelesi 12-7-930 cumartesi günü saat 14 te Bakırköy Malmüdüriyetinde aleni yapılacaktır. M.

* * *

Bakırköy malmüdürlüğünden:

Kiralık hane N. 117 Kalitarya kariyesinde üst kat iki oda bir sofa alt kat bir oda bir mutbah bir helâ bir sene müddetle kiraya verilecektir. Muhammen kiymeti 120 liradır. Şeraiti tediye ihaleyi müteakıp defaten kira muamelesi 9-7-930 çarşamba günü saat 14 te Bakırköy Malmüdüriyetinde yapılacaktır. M.

* * *

Bakırköy malmüdürlüğünden:

Kiralık hane N. 116 Kalitarya kariyesinde üst kat üç oda bir sofa alt kat taşlık ve helâ bir sene müddetle kiraya verilecektir. Şeraiti tediye ihaleyi müteakıp defaten icar muamelesi 9-7-930 çarşamba günü saat 14 te Bakırköy Malmüdüriyetinde aleni suretle yapılacaktır.M

PERTEVNIYAL VAKFI AKARATINDAN:

Şişli'de İzzet paşa sokağında Valide apartımanının 7, 9, 10, 11 numerolu daireleri

Köprübaşı Valide Hanı derunu No 19 mağaza

Aksaray Alem Bey mahallesi Vezir çeşme sokağı No 10 hane

Balâda yazılı emlâk ... maaşle müstahdem memurlar da bareme dahildir. 1929 bütçesindeki asli maaşları esasına göre bareme ithal edilmişlerdir.

... için Filipsin ilk defa getirdiğ... çalışacaktır. ...de günü olan ...

Duble bira

Satılık hane

Erenköyünde Sahrayı cedit mahallesinde Tüccarbaşı sokağında Zihni paşa köşkü karşısında üç kattan ibaret 8 oda, 3 helâ, 1 kiler, 1 mutfak, 1 kuyu, 2 sofa ve 5 dönüm arazi üzerinde eşcarı müsmireyi havi bahçeli bir bap hane satılıktır. Taliplerin gezmek için Zihnipaşa köşküne ve pazarlık için de Galatada Abit hanında ikinci katta 42 numarada Kemalettin Beye müracaatları.

İstanbul Dördüncü İcra Dairesinden:

Rabia Hanımın borcundan dolayı birinci derece birinci sıra numarasıyle ipotek irae eylediği Beşiktaşta Yeni mahallede İhlamur caddesinde atik 69 cedit 73 numaralı maa bahçe bir bap hane ihalei evveliyesinin icrası için otuz gün müddetle müzayedeye konulmuştur. Ve bin beş yüz lira bedelle talibi uhdesinde olup ihalei kat'iyesi icra kılınmak üzre ve müzayede beş zamla on beş gün müddetle müzayedeye konulmuştur.

Hududu bir tarafı: vakfa ait ara ve bir tarafı Abdullah Beyin atik 6 No. lu hanesi ve tarafeyinin tarik ... mahdut sekiz yüz arşın terbiinde ... raziden tahminen iki yüz arşın mahalli İhlamur sokağına nazır ahşap hane ve, bostan üstü sokağına nazır tahminen yüz doksan arşın terbiinde ahşap samanlık ve iki oda ve helâyı muhtevi olup tahminen dört yüz arşın terbiinde ki mahalli dahi ikiye müfreze bahçedir. Evsafı ve müştemilâtı: İhlamur sokağına nazır cedit 73 No. lu ahşap konağa bahçe kapısından girildikte etrafı taş dıvarla mahfuz ... carıgayırımüsmireli bahçeden yedi ... yak mermer merdiveni, zemini ... meretrafı camekânlı sahanlıktan çift kanatlı ahşap kapıdan zemini ahşap bir sofa üzerinde çifte Plâklı aynalı iki çeşme vardır. Derununda büyük yükleri ve dolapları bulunan birisi ... çiçe dört oda bir helâ, merdiven altında daki methalden zemin katına ahşap merdivenle inildikte bir başlık üzerinde odun ve kömürlük mahalli bir helâ sabit dolap ve zemini kırık ma... ta döşeli bozuk firenk tulumba muhtacı tamir kemer ocaklı ve ittisalinde çamaşırlık ve bir yüklüğü ve bahçeye methali bulunan bir mutbak vardır. İkinci kata çıkıldıkta bir sofa üzerinde birisinin derininde helâ bulunan yüksek ve dolaplı büyük bir oda daha üst katta bir sofa üzerinde yüklü ve dolaplı beş oda camekânlı balkonumsu limonluk olup zemin ahşaptır. Ve bir helâ ve bir kiler daha üstkat tavanlı çatı altı büyük bir oda olup tarafeyinde bir kısmı büyük çe altı adet dolap vardır. Derununda Abdullah ve Tevfik Beyler kiracıdır. Bostan üstü sokağı nazır cihetteki binada zemini bostan aralık üzerinde bir helâ ve dört hayvan istiabında ahır mezkûr arabalıkta dört ayak ... divenli aralık müfrez bahçeye methali bulunan iki oda bir samanlık bir kilâmes ve yalaklı bir havuz olup yan tarafındaki beton merdivenli üst tarafındaki setli bahçeye methali vardır. Muhtacı tamir işbu emlâkin kıymeti muhammenesi dört bin üç yüz liradır. İştirasına, talip olanlar ve daha ziyade malûmat almak istiyenler kıymeti muhammenesinin yüzde on nisbetinde pey akçesini ve 929-40... Dosya numaralarile, İstanbul 4 üncü icra memurluğuna müracaat eylemeleri ve 12/7/930 tarihinde saat ... den16 ya kadar ihalei katiyesi icra kılınacağı ilân olunur.

Sultanahmet 5 inci Sulh Hukuk Hâkimliğinden:

Eyip Sultanda, Rami karyesinde Boşnak mahallesinde, Abdullah Ağa sokağında, No. 2 hane açık arttırma usulile satılıktır. Kıymeti muhammenesi 965 liradır. İki kattan mürekkep altı oda bir sofa, bir bahçeyi havi ... istiyenlerin, yüzde on pey akçesile satış günü olan 31 temmuz 930 perşembe günü saat on dörtte Sultanahmet beşinci sulh hukuk mahkemesine gelmeleri ilân olunur.

Mes'ul müdürü Burhaned...