PERŞEMBE
12 HAZİRAN 1930
5 inci sene, No 1556
NUSHASI 5 KURUŞTUR

Milliyet

Başmuharriri: Siirt Mebusu MAHMUT

2 inci sahifede:
1— Harici ve Son haberler
3 üncü sahifede
1— Bakırköyünde bir kesik baş bulundu
2— C. Belediye sokakların temizliğini müuakaşa etti
3— Afyonlarımızdan morfin istihsaline başlandı
4 üncü sahifede:
1— Felek
2— Roman
3— Mektepliler müsabakası

Gazi Hz. şehri şereflendirdiler

Ziraat kongresi münasebetile

Sanayi kongresini davet eden "*Millî İktısat ve Tasarruf Cemiyeti*„ şimdi de bir *Ziraat kongresi* için hazırlanıyor.

Diğer vazifeleri arasında, *yerli* mahsulât ve mamulâtımızı gerek *keyfiyet*, gerekse *kemiyet* itibarile yükseltmek ve revaçlarını arttırmak gayelerine yardım maksadile teşekkül eden bu cemiyet böyle *ihtisas* kongreleri tertip etmekle, hiç şüphesiz ki, memleket hesabına çok *faydalı* bir iş görüyor.

*Sanayi kongresi*nden doğan eser —ki yakında kitap halinde neşredilecektir—. Türkiye Sanayii hakkında *yegâne* mehaz olabilecek bir mahiyet ve kıymettedir.

İhtısas kongreleri, *modern* cemiyetlerin en canlı vasıflarından biridir. *Medenî* memleketlerde kongresiz geçen gün yoktur, dense yeridir.

İhtısas kongreleri *istıfa* ocaklarıdır. Oralarda kıymetler ve kabiliyetler *tebarüz* eder. *Sahte* şöhretler devrilir, karanlıkta kalmış cevherler *güne* çıkar.

Sanayi kongresi sayesinde memleketimizin bir çok kıymetli ve genç ihtisas adamlarını tanıdık. Memleketimizin belli başlı iş merkezlerinden gelen sanayi erbabı biribirlerile tanıştılar. Aralarında bir fikir, ihtisas ve tecrübe *alış verişi* oldu ve ortaya çok değerli *kollektif* bir eser çıktı.

* * *

Sanayi kongresinin belli başlı faydalarından biri de sanayi erbabının teşkilâtlanmaları *lüzumu*nu katiyetle meydana koymuş olmasıdır.

Bu lüzumu *takdir* eden sanayi erbabı, hiç şüphesiz ki, yer, yer, grup, grup harekete geçecektirler. Ağustosta İstanbulda bütün Türkiye'ye şamil bir *mensucatçılar kongresinin* aktedileceğini büyük bir memnuniyetle haber aldık.

Türkiye Mensucatcılar kongresinden bir "*Türkiye Mensucatçılar birliği*" nin doğacağını da kuvvetle ümit ediyoruz.

Ziraat kongresi de memleketimizin kollektif çalışma hayatında büyük bir boşluğu dolduracaktır.

Ziraat kongresinde *iş* ve *ihtisas* adamları, muhtelif ziraat şubelerimizin bugünkü vaziyeti hakkında en *esaslı* malûmatı verecekler ve inkişaf çareleri hakkında da en *ilmî* ve en *ameli* yolları göstereceklerdir.

Belli başlı *ihracat* mallarımızın dünya piyasalarında karşılaştıkları rekabetin günden güne *artan* şiddeti karşısında, Ziraat kongresinin vereceği derslerden ancak *istifade* olunur.

Programlı ve *plânlı* bir iktısat devresine giren Türkiyede *devlet* teşkilâtının *iktısadî* teşekküllerle *elele* çalışmaları lüzumu vardır.

İşte kongreler, ayni zamanda devletle iktısadî teşekküllerin *temasa* gelmelerini temin eden *en canlı* bir vasıtadır.

V. N.

Büyük Reisimiz güzergâhta toplanan halkın yaşa! nidaları arasında şehrimizi teşrif ettiler..

Gazi Hz. bugün Yalovayı teşrif edecek..

Reisicümhur Hz. Istanbulda 15 gün kadar istirahat buyurduktan sonra Yalovada uzun müddet kalacaklardır

Gazi Hz. sekiz aylık bir mufarakatten sonra binlerce halkın hararetli ve samimî tezahüratı arasında dün öğle vakti İstanbulu şereflendirdiler.

Büyük Halâskârı bir defa daha görmek ve selâmlamak istiyen halk Büyük misafiri getiren hususî trenin güzergâhına çok erkenden dökülmüşler, trenin geçmesini büyük bir sabırsızlıkla bekliyorlardı. Reisicumhur Hz. nin Eskişehirden İstanbula teşriflerine kadar muhtelif istasyonlara [illegible] muhabirlerimizin müşahedet ve intibalarını sırasile yazıyoruz:

Büyük Reisimiz müstakbilinin ellerini sıkıyorlar

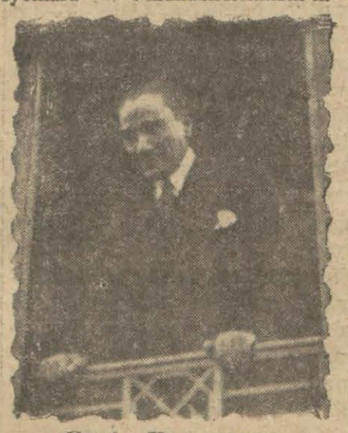

Gazi Hz. vagon pençeresinde

Eskişehirden sonra..

Gazi Hazretlerini hâmil tren Eskişehirde 20 dakika kadar tevekkuf etmiş, Gazi Hazretleri trenden inerek istikballerine gelen halk, hükûmet ve belediye erkânı ile mahkemei temyiz heyetini selâmlamışlardır.

Trenin tevekkuf ettiği 15-20 dakikalık müddet esnasında müşarünileyh Hazretleri temyiz heyeti ile hasbihallerde bulunmuşlardır.

Bozüyükte..

Gazi Hazretlerini hâmil tren saat 7 ye 10 kala Bozüyüğe müvasalat etmiş ve Büyük münci istasyonde pek kalabalık bir halk kütlesi ile hükûmet, fırka, belediye erkânı tarafından istikbal edilmişlerdir.

Sevgili Gaziyi tahassür ve iştiyakla bekliyen Bozüyüklüler şehirlerini mutena bir tarzda süslemişler, fırka binası önüne de muazzam bir takı zafer yapmışlardır.

Gazi Hazretleri müstakbilinin ellerini sıktıktan sonra herkesin istirahat etmesi arzusunu ızhar buyurmuşlar ve otomobillerine rakiben kereste fabrikasını teşrif etmişlerdir.

Takdim edilen arize

Bozüyükte ihtiyat suvari zabitlerinden Nafiz Bey vagon pençeresinden Gazi Hazretlerine bir arize takdim ederek düşman tarafından yakılan evinin bedeli olan 11 bin liranın tesviyesini rica etmiştir. Gazi Hazretleri Vali vekili Fahrettin Beyi celbederek bu hususta izahat almışlar, müteakiben halkın çoşgun tezahüratı ve alkışları arasında fabrikaya hareket buyurmuşlardır.

Fabrikada bütün düdükler öttürülerek Gazi Hazretleri selâmlanmış ve müşarünileyh Hazretleri fabrikayı gezdikten sonra İbrahim Bey (Bile-

(Mabadi beşinci sahifede)

Türk - Yunan itilâfnamesi pazar celsesine alındı

Bitaraf azalar üç günde karar verecek ve iki memleketteki emlâkin müsavî kıymette olduğunu ve mahsubu lâzım geldiğini bildireceklerdir..

Türk-Yunan itilâfnamesi imza edilirken

ANKARA, 11 (Telefonla)— Türk - Yunan itilâfnamesi Hariciye Encümeninde esas itibarile tasvip edilmişti.

İtilâfname yarın bir memuru mahsus ile İstanbul'a, İstanbuldan da Berendizi tayyare postası ile Atinaya gönderilecektir.

Atinada tasvibi takdirinde keyfiyet Ankara'ya telgrafla bildirilecektir. Ancak o vakit meclis heyeti umumiyesinde itilâfname müzakere edilecektir. Buna intizaren itilâfname meclisin pazar celsesine konmuştur.

ATİNA, 11 (Anek.) — Ankara Yunan sefiri bir telgrafla itilâfnamenin imza edildiğini hükûmete bildir-

(Mabadı beşinci sahifede)

Adliye Vekili

Beyanatına cevap verenlere mukabele ediyor

ANKARA, 11 (Telefonla) - Bazı müderris ve avukatların Adliye Vekili B. in mahkemedeki teşrihatı münasebetile verdikleri cevaplar hakkında Mahmut Esat B. baną dedi ki:

— Bana verilen cevapları okudum. Cevat ve Abdurrahman Münip, İsmail Sıtkı, Kenan Beler hakkında mahkeme huzurunda söylediklerim, resmî hakikatlerdir. Bunları gazete sütunlarında münakaşaya ne vaktin var, ne vaziyetim müsaittir. Milletin işleri pek çoktur. Yolsuzluklarımı göstermek için kendilerine azıcık güveniyorlar, veya vatanın yüksek menfaatlerile kendilerini biraz alâkadar görüyorlarsa devletin beni de mes'ul tutmağa salâhiyettar makamlarına müracaat etsinler.„.

Mahmut Esat B.

Piyango

Dün Darülfünunda merasimle çekildi.

Tayyare piyangosunun sekizinci tertip beşinci keşidesi dün Darülfünun konferans salonunda mutat merasimle ve her zamanki gibi kesif bir kalabalık huzurunda çekilmiştir. Bu tertibin en büyük ikramiyesi olan 50 bin lira dün çıkmamıştır. Keşideye bu sabah ta saat 9 da devam edilecektir. Büyük ikramiyeden başka 10 bin liralık bir de mükâfat vardır. Bu da en son çekilecek olan 10 numara arasında taksim edilecektir. Dün çekilen numaralar arasındaki büyük ikramiye 20 bin liradır. Bu da 2.044 numaraya isabet etmiştir. Bu biletin bir parçası Taşkasapta oturan Kerim B. isminde bir zattadır. Dün çıkan ikramiyeler şunlardır:

20 bin lira
2044
10 bin lira
2599
4500 lira
49209
3500 lira
26156 31148
1000 lira
37913 27782 33976
51250 21842 11050
35556 14081

(Mabadi iç sahifelerimizde)

Devlet Bankası kanunu kabul edildi

Evrakı naktiyemizin altın üzerine kıymeti Dainler vekillerile itilâf husulünden sonra tesbit edilecek

Devlet evrakı naktiyenin tedavülüne şimdiden karşılık olmakiçin bankaya vereceği paralar: 500,000 liralık altın ile 116 buçuk milyon frank itibarî kıymetinde olan ve altın veya altına tahvilimümkün dövizler ve sairedir

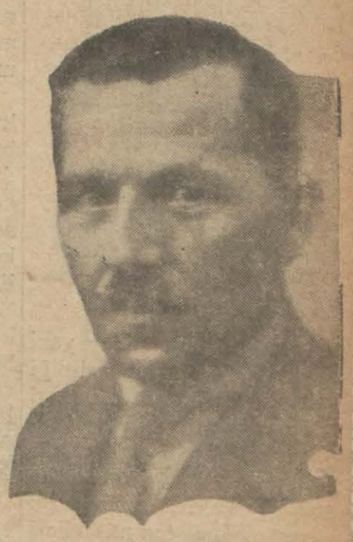

Maliye Vekili Saraçoğlu Şükrü Bey

ANKARA, 11 (Telefonla) — B. M. M. bugün saat onda içtima ederek Devlet Bankası lâyihasını müzakere ve itmam etti.

Bu münasebetle Maliye vekili B. de mecliste bir nutuk irat etmiştir.

Lâyihanın müzakeresi esnasında Antalya meb'usu Rasih Bey meb'uslarında Banka meclisi idaresinde bulunup bulunamıyacağını sordu. Maliye vekili buna cevaben dedi ki:

(Mabadi beşinci sahifede)

Ceneral Guro Sirkeci istasyonunda teşyi edilirken

Ceneral Guro dün gitti.

Fransız cenerali Türkiyeden fevkalâde intıbalarla ayrıldığını tekrar etti

On gündenberi memleketimizde hükûmetimizin misafiri olarak bulunan Paris askerî valisi ceneral Guro dünkü Semplon ekspresile Avrupaya hareket etmiştir.

Sirkeci garında bir tabur askerimiz tarafından merasimi askeriye ifa edilmiş ve Kolordu muzikası selâm havasını çalmıştır. Ceneral Guroyu teşyie gelenler meyanında merkez kumandanı Rahmi, erkânı harp kaymakamı Zeki, ceneralın mihmandarı binbaşı Fasih, polis müdür vekili Ali Rıza Beylerle Fransız sefiri, sefaret erkânı, Dukala ve Tadla vapurlarile gelen eski muharipler ve Fransız edibi M. Klot Farer bulunuyorlardı.

Ceneral Guronun beyanatı

Ceneral, kendisine Vali namına iyi seyahatler temenni eden Ali Rıza Beye demiştir ki:

— Türkiyeden fevkalâde iyi intıbalarla ayrılıyorum. Burada gördüğüm hüsnü kabulden dolayı çok teşekkür ederim. Türkiyede çok samimîyetle karşılandığım için bilhassa mütehasis ve minnettarım. Burada tanıştığım zevatı daima memnuniyetle hatırlıyacağım".

Ceneral Guro, memleketimizdeki terakkiyattan ve Gazimizin eserlerinden derin hürmet ve takdirlerle bahsetmiş ve teşyide bulunan zabitanımızla tekrar görüşmek temennilerini izhar etmiş, burada tanıştığı Türklerle Pariste de görüşmekle çok memnun olacağını söylemiştir.

Ceneral, askerlerimizde gördüğü intizamında hararetli takdirkârdır.

Ceneral nerelere uğrayacak?

Ceneral Avrupada Yugoslavynın Vinkofis şehrinde bir gece, Bükreşte iki ve Viyanada bir gün kalacak ve 20 haziranda Parise avdet edecektir.

Gazi Hz. nin tarihî nutukları muhtevi kitabı hediye etmelerinde çok mütehassis olan ceneral şükranlarını bir mektupla arzetmiştir. Ceneral ilk fırsatta memleketimizi tekrar ziyaret etmek arzusundadır.

Mektepliler müsabakası

57 inci hafta bitti

57 inci hafta bitmiştir. Gazetemizde çıkan haberlerden en mühimini seçip cumartesi akşamına kadar müsabaka memurluğuna göndereniz. Neticeler pazar günü neşredilecektir.

HARIÇTEN ALDIĞIMIZ HABERLER

Beklenen rapor neşredildi..

Hindistanda yapılan tetkikatın neticesi

Simon hey'eti

Ciltler dolusu rapor...

Hindistanın vaziyetine dair eşri beklenen raporun ilk kısmı ahiren çıkarılmıştır. Simon omisyonu denilen heyet928 de Hindistana giderek tetkikat yap . Heyete orada millîciler tarafından yapılan boykot unutulamıştır. Hindistan denilen vakıtanın üzerindeki milyonlarca nüfusun arasındaki türlü türlü ayrılıklar Simon komisyonun tetkik edildi. Bu tetkikat bir ne sürdü. Son bir senedenberi Simon komisyonu raporunu azırlamış, hükûmete vermiş bu nuyordu. Ahiren raporun neşne başlanmıştır.

Simon komisyonu tarafından erilen rapor merakla beklenidu, Raporun muhteviyatı kkında ketum davranıldı. Fa-

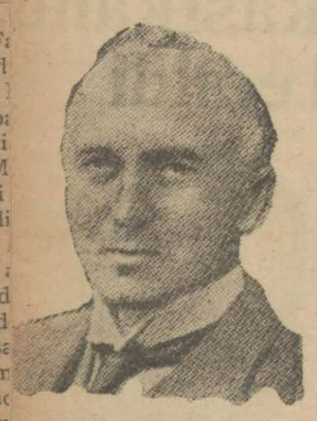

Mr. Simon

t Hindistan'ın idaresinde yeni tebeddüle lüzum gösterildiği uhakkaktır. Önümüzdeki teşri evelde Londrada Hindistand gelecek muhtelif mümessil- ile İngiliz hükûmeti arasında konferans aktedilecektir. Bu nferansa Hindistan millîcileri irak etmiyeceklerini söylüyor Simon komisyonunun rapotam bir istiklâl istiyen millîeri tatmin edebilmekten uzak lacaktır.

LONDRA, 10 A.A. Hindista istikbali hakkında tetkikat a etmiş olan Simon komisyo raporunun dün eşredilen ilk smı 16 ciltten ibaret olup Hinstan sekenesinin şeraiti hayesini, mensup oldukları dinle kadınların vaziyetini, askerin hal ve mevkiini ve Hindisun emniyeti meselesini izah H teşrih etmektedir. Komisyokin vâsıl olduğu neticeler bu a- 24 ünde neşredilecektir.

Yeniden tevkifat

KALKÜTA, 10 A.A. — Ben ele eyalet kongresi binasında a edilen taharriyat neticesin- 62 kişi tevkif edilmiştir. Bir kım silâhlar, mühimmat ve tzı vesaik müsadere edilmiştir. vkif edilenler meyanında siasız itaatsizlik hareketinin mu rrıklerinden bir takım zevat bulunmaktadır. Polis, millitçilerin bayraklarını ve bircok tasaiki alıp götürmüstür. Chauahat'ta müsellâh bir halk ltesi oranın vazivetini tetkike mis olan bir polis grupuna taruz etmistir. Polis mukabele cburiyetinde kalmıstır. Telef tınların ve yaralananların mik malûm değildir. Bunder gölleri kongresinde icra edi taharrivat neticesinde 30 kin daha tevkif edilmiştir.

İtalyada nümayişler

BARİ, 10 A. A. — Talebe kaklarda icra etmiş oldukları mayişler esnasında Yugoslâv ve Fransa konsoloshanelerimuhafaza eden askerî kordon zorlamışlar ve karabinyerler bir kaçını yaralamışlardır.

Mühim tebeddül

TOKYO, Bahriye erkânı harbe reisi amiral Kato istifa etbiştir. Yerine amiral Shohsin niguchi tayin edilmiştir.

Tasfiye..

Romanyadan gidiyor!.

BÜKREŞ, 10 A.A. — Liberal fırkası kıral Karol ile birleşmiştir. Prens İstir Bey Romanyadaki emlâkin tasfiye ederek memleketini terkemeğe karar vermiştir.

[Liberal fırkası Bratiano biraderlerin fırkasındır. Jan Bratiano öldükten sonra fırkanın idaresi birader Ventita Bratiano ya kalmıştır. Her iki Bratiano da senelerce Romanya kabinesinde başvekil veya nazır olarak bulunmuşlardır. Bfatiano biraderlerin fırkası prens Karol'un Romanyadan çıktıktan sonra avdetine daima muhalif olduğu gibi esasen Bratianolar prensin ölen kıral Ferdinand tarafından taçu tahtından mahrum edilmesinde âmil olmuşlardır.

Prens Stirbey

Şimdi liberal fırkasının yeni kıral Karol tarafına geçtiği haber veriliyor. Artık prensin avdeti ve nihayet kıral ilân edilmesi bir emri vaki olduktan sonra Bratiano biraderlerin fırkası hükümdara karşı bir muhalif vaziyet alabilir miydi?

Emlâkini tasfiye ederek memleketi terkemeğe hazırlandığı haber verilen prens Stırbey evvelce bir müddet başvekâlette bulunmuştur. Kendisi Karol'un avdetini istemeyenlerdendi.]

Kralın beyanatı

BÜKREŞ, 11 A.A. — Kıral İkinci Karol *Matin* muhabirine şu beyanatta bulunmuştur:

— "Reisicümhur M. Doumergue'e gönderdiğim bir telgrafta Fransanın 4 senedenberi bana gösterdiği samimî misafirperverlikten dolayı duyduğum memnuniyet ve teşekkür hislerimi ve Romanya tahtına çıktığımı bildirdim. Yeni teşekkül eden hükümet orduyu tanzim ve tensik etmek, memleketin kuvvetini artırmağa çalışmakla beraber bilhassa iktısadî vaziyeti iyileştirip yükseltmeğe gayret edecektir. Haricî siyasetimizin istinat ettiği umdeleri bilhassa Fransa ile olan dostluğumuzu temamile muhafaza edeceğiz."

Pusu mu?

Alman-Leh hudut hâdisesi

Varşovadan bildiriliyor: — Geçen lerde Alman - Leh hududunda vukuâ gelen ve iki memleket münasebetlerini yeniden müskilâta uğratan hâdise, hakkında muhtelit bir Alman - Leh komisyonu, tahkikat yapmıştır. Bu tahkikat neticesinde müsterek bir rapor tanzimi mümkün olmadığından mezkûr komisyonun Alman ve Leh âzası, tahriren teatii efkâr eylemişlerdir. Alman ve Leh heyetlerinin ayrı ayrı hükûmetlerine rapor vermeleri kararlastırılmıştır. Varşovadan bildirildiğine göre yapılan tahkikat şu neticeyi vermiştir:

1912 senesindenberi Alman istihbarat hizmetinde bulunan M. Bruno Tude Leh hudut muhafızlarını pusuya düşürmek ve bunun için onları Alman toprağına sürüklemek üzre mafevklerinden emir almıştı.

Pusuya düsürülen Leh muhafız hududu kumandan, M. Liskieviç Alman zabitası tarafından öldürülmüştür. Komiser Biedrzynski Alman polisi tarafından tevkifedilmiş olup hâlâ mevkuftur.

Hududun muhafazası, Alman polisinin harekete gelmesine ihtiyaç göstermemiştir.

Leh muhafızı, Alman toprağına taarruz etmemiştir. Liskieviç ve Biedrzunski vaki davet üzerine Alman toprağına girmişler ve Alman polisi Stulich kendilerine refakat etmiştir.

Komiser Biedrzynski ve memur Liskieviç'ten maada hiç bir Lehli Alman toprağına geçmemiştir.

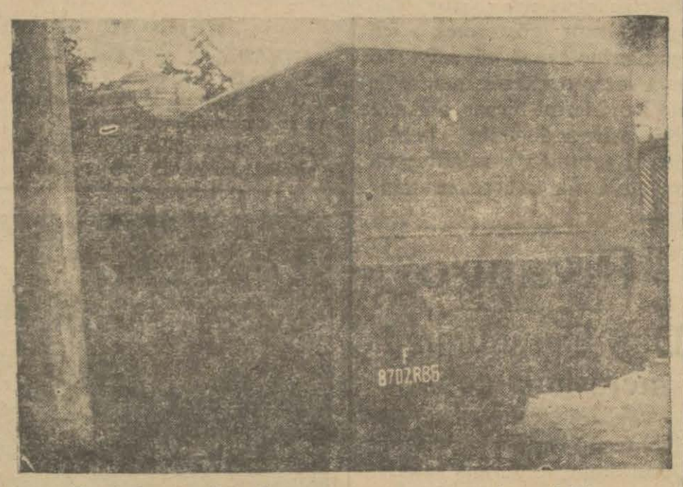

Paristen gelen Fransız ressamın otomobili

Hem nakil vasıtası, hem mesken, hem de atölye...

Otomobilin yatak odası, atölyesi, koltukları, gardrobu ve sairesi var..

İki gün evvel Marsel Amige isminde bir Fransız ressamı şehrimize gelmiştir. Parisli ressam seyahatini büyük bir otomobille icra etmektedir. Bu otomobilin bir hususiyeti vardır: Ressamın nakil vasıtası olmakla kalmıyor, ayni zamanda mesken ve atölye hizmetini de görüyor.

Otomobil dört metro tulünde, 2,5 metro genişliğinde ve 2 metro yüksekliğinde büyük bir oda cesametindedir. Şarkkârî perdelerle süslü geniş pencereleri vardır. Otomobilin arka kısmında zarif üç koltuk, bir köşede ressamın cibinlikli karyolası, diğer köşede küçük bir atölyesi vardır.

Ön kısımda bir gardrop, ufak bir de lâvabo mevcuttur. Ressam Marsel Amige Paristen hareketini müteakıp evvelâ Napoliye uğramıştır. Napolide bir müddet seyyar evinde ikamet ederek muhtelif etütler yapmıştır. Napoliden sonra Viyana, Budapeşte, Belgrat ve Atinaya uğrıyarak ve buralarda birer müddet kalarak Trakyaya geçmiştir. M. Marsel, Dedeağaçta bir hayli müddet çalışmıştır.

Bilâhare Tiriptik usulünden istifade ederek Türk hudutlarına kolaylıkla girmiş ve evvelâ Edirneyi ziyaretle büyük camilerin tablolarını yapmıştır. Otomobilli seyyah, nihayet dün Edirneden şehrimize gelmiştir. Marsel Amige Türkiyeyi gıyaben pek iyi tanımadığını, ve şimdi ziyaretinden dolayı derin memnuniyet duyduğunu söylemektedir. Fransız ressam, Türkiyede fırçasının güçlükle tersim edebileceği çok güzel manzaralar bulunduğunu söylemektedir.

M. Marsel, İstanbula gelir gelmez Pariste tahsil arkadaşlarından Türk dostlarını ziyarete gitmiştir. Bu meyanda Çallı İbrahim ve Namık İsmail Beyler vardır. Parisli ressam, İstanbulda bir müddet kaldıktan ve otomobilinin bazı bozukluklarını tamir ettirdikten sonra hareket ederek, Ankara, Bağdat tarikile Hindistana gidecektir. Dün ressam, Taksim abidesinin resmini çizmiştir

Son Haberler

Türk Yunan itilâfnamesi imzası esnasında

Hariciye Vekilimiz bir nutuk söyledi Yunan sefiri mukabele etti

ANKARA, 11 A. A. — Türk - Yunan mübadele itilâfnamesinin imzası esnasında Hariciye Vekili Dr. Tevfik Rüştü Beyefendi tarafından âtideki nutuk irat edilmiştir:

Elçi Hazretleri, Reis Beyler, Efendiler!

Bizi bu mesaininetrafına toplıyan hâdise hem mes'ut hem de mühim bir hadisedir.Bu hadiseyi bu tasfiye mukavelenamesini imzalarken duyduğum sevinç ve Türk ve Yunan Cumhuriyetleri arasındaki dostluk ve iyi komşuluk münasebetlerinin atisi hakkında duyduğum ümitlerden bahsetmeden geçiştirmek istemedim.

Efendiler bu iki memleket arasında tam ve samimî bir itilâfın temellerini iki büyük devlet adamı İsmet Paşa ile M. Venizelos Lozanda atmışlardır. O gündenberi paraya müteallik meselelerin hallinin tevlit ettiği büyük müşkülâta rağmen bugün gayretlerimiz bu işin tahakkuku ve dostça münasebetlerimizin inkişafına müsait bir devrin açılmasını istihdaf etmiştir.

Efendiler bugün açılacak olan bu devir şarkî Akdeniz ve Balkanlar ve binaenaleyh Avrupa sulhünün mühim bir âmili olarak telâkki ettiğim Türk Yunan münasebetlerinin atisini hakikî bir itimatla derpiş etmemeizi mümkün kılmaktadır. Hepimiz için çok mühim ve çok memnun kılıcı bir hareketin ifasına hazırlandığım şu anda bu eserin tahakkukuna samimiyetle çalışanları şükranla yadeder ve M. Papa ile M. Eksindarisi ve M. Diyamandopulos ile M. Viding ve M. Ekstrand gibi muhtelit mübadele komisyonunun mümtaz bitaraf azasını ve mübadele komisyonunda Türk heyeti murahhasasının riyasetinde beni istihdaf etmiş olan Saraçoğlu Şükrü ve Cemal Hüsnü Beyleri samimiyetle selâmlarım. Keza hatıratası bizler için ebedi olan Jeneral Delarayı da hürmetle yadetmek isterim. Mümtaz meslektaşım M. Mihalakopulos ile Milano mülâkatları namile tanılan ve bu mülâkatlara tekaddüm eden Cenevredeki taatii efkârlarımızın bu müzakeratın intacında nekadar hayırlı bir tesir yapmış olduğunu bilhassa burada hatırlatmak isterim. Ankaradaki sefirler heyeti azasının hususile en kidemli sefir olan M. Soriş, Kont de Chambun ve Ankaraya gelir gelmez bu eserin tahakkukunu kolaylaştırmağa hasrınefsetmiş olan Baron Aloizi, Macaristanın mümtaz sefiri M. Tahi ve İtalya sefaretinin çalışkan müşteşarı M. Kohun müzakeratın etrafında idama ettikleri pek samimî havadan bahsetmezsem kusür etmiş olurum. Bu esere hasrı nefs edip bunun âmeli tahakkukunu temin etmek bahtiyarlığına nail olanlara teşekkür eylemeği bir vazife bilmekteyim. Bunların hepsi bir masa etrafında toplanmış bulunuyorlar, ve bu suretle çok sevimli yorulmak bilmez ve tatlı bir müzakereci olan sefir M. Polihronyadisi, yüksek vasıflarile her iki tarafında dostluğunu temin etmiş olan reis M. Hoslstad' M. Rivas ve M. Andersen, ve Yunan heyetinin çok nazik reisi M. Fokası, dostum ve mesai arkadaşım Tevfik Kâmil Beyi ve bunların Vekâletteki, sefaretteki ve muhtelit komisyondaki arkadaşlarını şahsen selâmlamak ve onlara teşekkür edebilmek bahtiyarlığına nail olabiliyorum."

Vekil Beyefendinin nutkunu müteakıp Yunan sefiri M. Polihronyadis tarafından âtideki nutuk irat olunmuştur:

Vekil Beyefendi, Reis Beyler, Efendiler!

Bir an evvel imza ettiğimiz vesikanın altına Yunan hükûmeti namına imzamı koyduğumdan dolayı bahtiyarım. Bu vesikaya uzun senelerce tekaddüm etmiş ve onu hazırlamış olan çetin ve meşakkatli müzakeratın tarihçesini burada yapacak değilim.

Efendiler vücude getirilen eserin kısmı azamının Türkiye Başvekil. İsmet Paşanın sayesinde husule geldiğini söylemeği vazife addederim. Yüksek bir şahsiyet olan müşarünileyh müzakeratı hakiki hükûmet adamlarına mahsus büyük bir dirayetle ve rüyetle idare eylemişlerdir. Müşarünileyhin kavi bir surette teeyyüt etmiş olan siyasî şöhretinin hakikaten pek haklı bir şöhret olduğunu çetin müzakerelerimiz esnasında bir kere daha tebeyyün eylemiştir. Şimdi Vekil Beyefendinin bir itilâfın hakikî yapıcısı olduğunu söylemekle tavazuuna dokunmuş olacağım. Fakat bu böyledir. İstikbalde çok daha büyük bir mükâfata nail olacaktır. Bu mükâfat büyük san'atkârların eserleri sayesinde meşhur olmalıdır. Muzakeratın hitam bulmuş olmasına müteessif olduğumu söylersem hayret edersiniz.Fakat bukadar sevimli münevver, samimî ve tatlı bir müzakereci ile artık müzakere edecek bir şey kalmadığından dolayı müteessirim".

Müteakıben iki heyeti murahhasa reisleri Tevfik Kâmil Beyle M. Fokasın sarfettikleri gayretten bahsile onlara teşekkür etmiştir.

Badehu M. Holştat bir nutuk söylemiştir.

Sahtekârlık

Emlâk Bankasının İzmir şubesinde

ANKARA, 11 (Telefonla) - Emlâk Bankası müdürü umumîsi Saffet Beyle Meclisi idare azasından Hayrullah Bey İzmire gitmişlerdir. Bu seyahat Bankayı alâkadar eden mühim bir sahtekârlığın tahkikatile alâkadardır. Mahkemeden sahte ilâm çıkartılarak İzmir şubesinden yetimlerin parası alınmıştır.

İsmet Pş. Hz. ne zaman geliyor?

ANKARA, 11 — Başvekil İsmet paşa Hz. bir müddet istirahat için bir ay sonra İstanbula gidecektir. İsmet paşa Hz. nin bundan sonra Anadolu içlerine bir seyahat yapması muhtemeldir.

M. Rist geliyor

ANKARA, 11 (Milliyet) — Bir müddettenberi tetkikatına devam eden M. Ristin tetkikatı bitmiştir. Mumaileyh Cumaya İstanbula gidecektir. İstanbulda bir müddet kaldıktan sonra tekrar Ankaraya dönmesi muhtemeldir.

Yeni iskân kadrosu

ANKARA, 11 (Milliyet) — Lâğvedilen iskân umum müdürlüğü yerine teşkil edilen iskân müdiriyeti kadrosu şube müdüründen gayri tamamen tesbit edilmiştir. Şube müdürünün kim olacağı henüz malûm değildir. Merkez teşkilâtı devrü teslim ile iştigal ediyor. Önümüzdeki hafta muameleye başlaması memuldür.

Çekirgeler mahvediliyor

ANKARA, 11 (Milliyet) — Devam etmekte olan çekirge mücadelesinde Mardin mıntakasında şimdiye kadar itlâf edilen Fas çekirge sürfe miktarı 14 milyon, Sudan çekirge sürfe miktarı 9 milyon, Urfa mıntakasında Fas 9 milyon; Sudan iki buçuk milyondur. Mardin ovası tamamen tathir edilmiştir. Mücadele mıntakasında çekirge yumurtalarının inficar etmediği yer kalmamıştır. Mücadele faaliyetle devam ediyor.

Millî iktısat ve tasarruf cemiyeti - *Vatandaş! Para biriktir.*

Meclis Pazartesi günü tatil edilecek

Encümen kibrit mukavelesinin bir noktasını tadil etti

ANKARA, 11 (Telefonla) - Meclis ancak Pazartesi tatil kararı verebilecektir. Zira öğleden sonra müzakeresi mukarrer olan Amerika grupu ile yapılmış olan mukavelede bütçe encümenince bir nokta üzerinde yapılmasma lüzum görülen tadilât üzerine Vekiller heyetinden geri alınmıştır.

Bugün öğleden sonra Meclis toplanmadı. Yarınki içtimada hapishaneler kanunu müzakere edilecektir.

ANKARA, 11 (Telefonla) - Bu akşam Amerika grupu mümessilleri ile temasa gelinerek bütçe encümeninin istediği tadilât esası üzerinde görüşülecektir.

Osmanlı Düyunu umumiye Meclisinin bir tebliği

PARİS, 11 (A.A.) — Osmanlı düyunu umumiye meclisi tarafından neşredilen tebliğin metni şudur:

"Türkiyenin şimdiki malî müşkülleri Türk hükûmetini M. Ristin meuriyeti devamınca kendisine bütçevî ve nakdî vaziyet hakkında bazı kolaylıklar gösterilmesini talep eden bir mektubu meclise göndermeğe sevkeylemiştir. Bu teshilât evvelâ 13 haziran 1928 mukavelesinin 16 ıncı maddesinde zikrolunan nakillerin inhaliden, saniyen taksitlerin ancak bir sülüsünü meclise tediyesinden ve diğer iki sülüsün M. Rist neticei tetkikatını bildirinciye kadar Türk hükûmetinin emrine avans şeklinde amade bulundurulmasından ibarettir. Bu teshilâtın muvakkat mahiyetine ve der meyan olundukları ahval ve şeraitin hususiyetine binaen mayısın 26 sında düyunu umumiye meclisi ile hamiller meclisi arasında aktolunan müşterek bir içtima neticesinde hamiller mümessilleri Türk hükûmetinin talebini is'aftan başka çare görmemişlerdir. Fakat ayni zamanda onlar hamillerin menafiini mümkün mertebe siyanete kadar bir takım şeraiti dermeyan eylemişlerdir. Meclis Türkiye hükûmetinden henüz bir cevap almadığı için Türk talebinin tarzı is'afının Türkiyece kabul edilip edilmediğini anlamak üzere Ankaradan seri bir cevap istemiştir.

Dahiliye Vekili Şükrü Kaya Bey

ANKARA, 11 — Dahiliye vekili Şükrü kaya Bey meclisin tatilinden sonra İstanbula gidecektir.

İhsan Ziya B. in katilleri

İZMİR, 11 — Urla hâkimi İhsan Ziya Beyi öldürenlerin mahkemesine dün de devam edildi. Şahitler mühim ifadeler verdiler.

Nurullah Esat B.

ANKARA, 11 (Milliyet) — Nurullah Esat B. geldi.

Fransada

Young istikrazı

PARİS, 11 (A. A.) —Young istikrazı tahvillerinin tedavüle çıkarılması meselesile alâkadar bankaların murahhasları gece saat birde kat'î bir anlaşma hâsıl etmişlerdir. Murahhaslar, Almanyanın beynelmilel tediyat bankasına karşı giriştiği taahütleri havi umumî vesika ile her banka grupunun Almanya Hükûmetile ayrı ayrı yaptığı mukaveleleri, bunlardan başka gene bu banka gruplarının beynelmilel tediyat bankasile olan mukavelelerini ve istikraz tahvillerinin piyasaya çıkarılması hakkındaki lâyihayi imza etmişlerdir. Tedavül mevkiine 340 veya 350 milyon dolarlık tahvil çıkarılacaktır. Laheyitilâfı mucibince bu istikrazın 200 milyon dolarlık kısmı alacaklılara, 100 milyonu Almanyaya ait olacak, geri kalan kısmı masarife tahsis olunacaktır.

İhracat azalıyor

WASHİNGTON, 10 (A. A.) Ticaret nezareti tarafından neşredilen bir istatistiğe nazaran geçen Nisa aymın ihracatı miktarında 1929 senesi Nisanına nazaran 100 milyon dolar nisbetinde bir tenezzül görülmüştür.

Almanyaya para

WASHİNGTON,10 A. A. — Muhtelit Alman - Amerikan mütalebat komisyonu harbin bidayetinde Amerika limanlarında müsadere edilmiş olan 94 Alman ticaret gemisi için Almanyaya 74 milyon 243 bin dolar itasına karar vermiş olduğunu bildirmektedir.

Bu gemilerden en ziyade kıymet takdir olunanı eski Vaterland ve şimdiki Leviathan gemisi olup 13 milyon 688 bin dolar kıymet biçilmiştir.

Klot Farer

Fransız edibi bugün hareket ediyor

Istanbul eskisinden daha güzel ve cazip bulduğunu söylüyor

Şehrimizde bulunan Fransız edibi M. Klot Farer yarın Lamartin vapurile Fransaya hareket edecektir.

Klot Farer dün bir muharririmize demiştir ki:

— İstanbulda bir çok değişiklikler ve büvük yenilikler gördüm. Bu cazip şehir eskisinden daha güzel bir hale gelmiş! Fakat kısa bir müddet kaldığım için esaslı tetkikatta bulunmak mümkün olamadı.Maamafih müşahedelerime göre, Türkiye kısa zamanda çok terakki etmiştir.

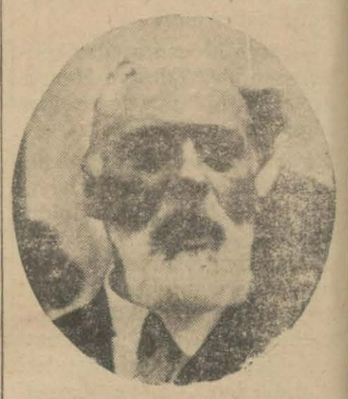

Klot Farer

Yeni Türkiye hakkındaki eserimi hazırlamak için yakında tetkikat yapmak fırsatını bulacağımı ümit ediyorum.,,.

Dün akşam Gazi Hz. ne tazimatımı arzetmek üzre Dolmabahçe sarayına gideceğini söyliyen Klot Farer, Gazimizle senelerce evvel İzmit ve Adapazarında vaki olan mülâkatlarından çok hararetle bahsetmiş ve bunların büyük intibalarmı daima hürmetle yadeceğini ilâve etmiştir.

Siyasî mülâkat

Varşova, 11 (A. A.) — Mareşal Pilsudeski İtalyan hariciye nazırı M. Grandiyi kabul etmiştir.

Cemiyeti Belediye, sokakların temizliğile meşgul oldu..

Çöp işleri

Sokakların temizliği etrafında münakaşa

Avni Beyin tenkitlerine Muhasebeci Nuri Beyin cevabı

Cemiyeti belediye dün ikinci reis vekili Tevfik B. in riyasetinde toplanarak 928 senesi masraf bütçesi hesabı kat'î raporunun müzakeresine başlamıştır. Raporun tanzifat masrafı faslına ait kısmı müzakere edilirken âzadan Avni B. söz almış ve:

— Evvelki sene bu faslın tahsisatı 400 bin lira iken geçen sene 200 bin lira fazlasile 600 bin liraya çıkarıldı. Halbuki maalesef matlûp temizlik yoktur. Hatta bazen temizlik namına sokak süpürülürken uyuyan milyarlarca mikrop ayağa kaldırılarak ciğerlere sokulmaktadır.Bu faslın masrafını eksiltmek ve bu işi daha medenî bir şekle sokmak lâzımdır. Emanet muzahrafatı imha için senede 30 bin lira veriyor. Halbuki bu işi yapan adam çöplerin içinden ayırdığı kemik ve saire gibi şeylerden 22 bin lira ayrıyormuş. Bu mevzu üzerinde Muhiddin B. i dinlemek muvafık olur.,,

Dedi.

Bu mevzu üzerinde söz söyleyen Sadeddin Ferit B. ise bu fikre iştirak etmediğini, imkân derecesinde temizlik yapıldığını söylemiştir. Emanet namına Muhasebeci Nuri B. de:

— Nezafet işinin asrî ve medenî bir şekle konması için lâzım gelen tertibat alınmış ve ikmal edilmiştir. Dört, beş sene evveline nisbetle tekemmül etmiş bir vaziyettedir. Evvelce binlerce arabalarla nakledilen çöpler bugün, tedarik edilen 40-50 kamyonla nakledilmiyor. ,,

Dedi. Neticede bu hususta makam nezdinde temenniyatta bulunulmasına karar verildi.

Mehmet Bey 4 üncü şube müdür muavininin hastalığı

Polis dördüncü şube muavini Mehmet B. in tecennün ettiğine dair bir haber verilmiş ise de memnuniyetle haber aldığımıza göre bunun aslı yoktur. Vâkıâ Mehmet B. evvelki gün vazifesi başında birdenbire hücumu demi dimağîden hastalanmış, fakat kendisinden biraz kan alınarak tedavi edildikten sonra rahatsızlığı geçmiştir. Mehmet B. evinde tedavi edilmektedir. Bir iki gün sonra vazifesi başına gelecektir.

Romanya sefirinin tavzihi

Romanyada vukubulan tebeddül hakkında geçen gün verilen haberler arasında Romanya sefaretine mensup bir memurun verdiği izahattan bahsedilmişti. Ankarada bulunan Romanya sefiri M. Carp tarafından gönderilen bir telgrafta sefiretin Ankarada bulunduğu ve o bir sefaret memurunun böyle bir beyanatta bulunmadığı zikredilerek keyfiyetin tavzihi temenni edilmektedir.

Amenajman grupları gidiyor

Bir müddettenberi İstanbul'da bulunan orman amenajman gruplarına, yeni mıntakalarına hareketleri hakkında İktısat Vekâletinden emir gelmiştir.

Mahmut Şakir B. grupu Zonguldak mıntakasına, Nejat B. grupu İzmir mıntakasına, Nihat B. grupu Konya mıntakasına, ve Salih B,. grupu İstanbul mıntakasında çalışacaktır.

Türk - İran ticaret muahedesi

Ankarada bulunan İran maslâhatgüzarı Türk - İran ticaret müzakeratı etrafında hükûmetimizle temas etmektedir.

Ankara sefaretine kimin tayin edileceği henüz malûm değildir.

Kesik baş!

Benekli mendil içinde çıkan bu baş kimin başı?

Bakırköyde kesik bir baş ve bir çift kundura bulundu

Mütareke senelerinde Bakırköyünde dedikodusu günlerce ağızlarda çalkanan bir kesik baş bulunmuştu. Hüviyeti bir türlü anlaşılamıyan bu kesik baş bir aralık yaşayan bir adamın başına benzetilmiş ve adamcağız, kendi başı etrafında dönen rivayetleri işitince Polis müdiriyetine gelerek başının omuzları üstünde durduğunu bilfiil ispat etmişti.

Aradan seneler geçti. Kesik baş, hikâyesi çoktan unutuldu.

Tarih, tekerrürden ibarettir derler. Dün Bakırköyüne tâbi köylerin birinde bir ikinci kesik baş daha bulunduğunu haber aldık. Bu kesik baş Kemerburgaz civarında Osmaniye köyünde Çimento fabrikasının toprak kısmında çalışan ameleden biri, dün sabah, toprağa kazma vururken alacalı bir mendile sarılmış katı bir cisme kazması saplanır. Eğilip bakar, bir şey anlıyamaz. Nihayet mendili çözmeğe karar verir. Fakat düğümünü çözeceği sırada birden dehşetle irkilir: mendilin içinde kanları henüz pıhtılaşmış, kesik bir baş, bir insan başı var.

Bu baş, belli ki henüz kesilmiş bir baştı. Etraftan koşup gelen diğer kazmacılar aralarında bu başın kime ait olması lâzımgeldiğini münakaşa ederlerse de hüviyetini bir türlü tayin edemeyince gidip Jandarma karakoluna haber verirler. Karakoldan memurlar gelir. Kesik baş, burada da tetkik edilir, fakat kimse bu simayı tanıyamaz. Kesik baş sırasile karakollarda birçok kimselere gösterilir. Teşhisi mümkün olmaz. Jandarma tahkikatı tamik eder. Ve neticede kesik başın sahibi kim olduğu anlaşılır.

Öğrendiğimize göre kesik baş, Arnavut Ömer ağa isminde birinin başıdır. Ömer ağa, bundan altı ay kadar evvel Arnavutluktan gelmiş ve bir müddet şurada burada dolaştıktan sonra Bakırköyüne tâbi Libos köyüne yerleşmiştir. Ömer ağanın Libos köyünde bir kızla nişanlanmak üzre bulunduğu da tesbit edilmiştir. Tahkikata bilhassa bu nişanlanma hâdisesi etrafında devam edilmektedir.

Ömer ağanın kıskançlık neticesi bir cinayete kurban gittiği ve başı kesilerek bir mendile sarılı olduğu halde Osmaniye köyü civarında toprağa gömüldüğü tahmin edilmektedir. Tahkikat devam ediyor.

Ziraî ıslahat için

ANKARA, 11 (Milliyet) — İktısat Vekilliği ziraat kısmında ıslâhat için ihzar edilmekte olan kadroların bir kısmı ikmal edilmiştir. Diğer kısmın da ikmali bir kaç güne kadar bitecektir.

Kıymetli bir gencin ölümü

Darülfünunun Reşit B. isminde çok kıymetli bir arkadaşını kaybettiğini teessürle haber aldık. Reşit B. ilâhiyat, edebiyat ve felsefe Fakültelerini ikmal ettikten sonra Hukuk fakültesine girmiş ve buraya da bitireceği sırada hastalanarak memleketi olan Afyon Karahisara gitmiş ve orada vefat etmiştir.

Merhum Reşit B.

Almanca, İngilizce, Fransızca, Arapça, Acemce gibi Şark ve Garp lisanlarından birkaçına hakkile vakıf ve tetebbua çok meraklı olan bu gencin ölümü zayiattandır. Darülfünunlara beyanı vaziyet ederiz.

Afyonlarımız

Dahilde morfin istihsaline başlandı.

Yugoslavlar mukabil tedbir düşünüyorlar

Memleketimizde bilhassa İstanbul mıntakasında afyon ve morfin istihsali sanayii gittikçe terakki etmektedir. Dünyada afyon ihracatı yapan başlıca iki memleket vardır: Türkiye ve Yugoslavya.

Türk afyonlarının morfin derecesi yüzde 10-12 dir. Yugoslav afyonlarmın yüzde 12-14 nisbetinde morfini vardır.

Morfin dereceleri fazla olduğundan Yugoslav afyonları cihan piyasasmda iyi bir mevki tutmuştur.

Fakat şimdi afyonlarımızın dahilde işlenmesi Yugoslavya afyoncularının işine sekte vurmuş ve onlar da mukabil tedbir almağa başlamışlardır.

Poliste

Bir doktor

Genç nişanlısını surahile yaraladı

Neclâ H. 10 bin lira tazminat istiyor

Taksim'de Parmakkapı'da dün bir cerh vak'ası olmuş ve Nizameddin B. isminde bir doktor, Neclâ Hanım isminde bir genç kızı muhtelif yerlerinden yaralamıştır. Yaptığımız tahkikata göre, bundan bir müddet evvel Neclâ Hanım, doktor Nizameddin B. in yazıhanesine daktilograf olarak alınmıştır. Bir müddet sonra doktorla Neclâ H. arasında Dr. Nizamettin B. bir alâka peyda olmuş ve nihayet iki genç yekdigerile nişanlanmışlardır.

Dün Nizameddin B., Neclâ H. ve doktorun iki arkadaşı Küçük çiflik parkına gitmişlerdir. Parkta bir müddet oturulduktansonra Neclâ H. bir denbire gitmek arzusunu izhar etmiştir. Nizameddin B., buna kızmış, fakat bahçede bir mesele ihdas etmemek için sesini çıkarmamıştır. Nihayet geç vakit iki nişanlı eve döndükleri zaman aralarında tekrar münazaa çıkmış ve doktor asabiyetle surahiye sarılarak Neclâ H. üzerine hücum etmiştir. Genç kadın surahi zarbelerile hafif surette yaralanmış ve hastahaneye kaldırılmıştır.

Polis tahkikata başlamıştır. Neclâ H. doktordan 10 bin lira tazminat istiyecektir.

Ankara yarım saat karanlıkta kaldı

ANKARA, 11 (Telefonla) - Akşama doğru az devam eden şiddetli bir yağmur yağdı. Elektrik telleri kontakt yaptı ve şehir yarım saat karanlıkta kaldı.

Devlet Bankası müdürlüğü

ANKARA 11 — Devlet Bankası müdürlüğüne kuvvetli namzet Millî Müdafaa Vekili Abdülhalik Beydir.

İskân işleri

400 dosya mıntaka müdiriyetine devredildi.

Mübadillere artık İstanbulda mal verilmiyecek

Mülga İskân müdürlüğünden İskân mıntaka müdürlüğüne 400 dosya devrolunmuştur.

2500 teffiz muamelesi ise kâmilen bitirilmiştir. Geri kalan bu 400 dosya da intaç olunacaktır. Fakat bundan sonra emlâk üzerine hiç bir talep kabul edilmiyecektir.

Maamafih bu 400 dosyanın da İstanbulda emlâk verilerek intacı kabil olmıyacaktır.

Çünkü İstanbul vilâyeti dahilinde mübadil emlâk kalmamıştır. Bu sebeple evvelâ müracaat etmiş olanlara başka vilâyetlerden emlâk alabilmelerini temin için istihkak varakaları verilecektir.

Memurin tasfiyesi

Memurinin (acizleri görülenlerin) üç sene içinde tasfiyeleri icap ediyordu. Tasfiye müddeti hitam bulmuştur.

Bundan sonra tasfiye komisyonu tekaüt kanunundaki maddelere istinade çalışacaktır.

Şamlılar köyü mer'ası meselesi

Bakırköyde Şamlılar köyü mer'asının taksiti verilmediği için maliye memurlarının çayırı 6 günde satacakları ve köylülerin şikâyet ettikleri yazılmıştır. Bu hususta Defterdarlık Bakırköyünden malûmat istemiştir.

Posta tayyaresi

Midillide infilâk ederek yandı

Yolcular ve mürettebatı kurtarıldı

ATİNA, 11 (Anek). — Midilliden gelen telgraflara göre evvelki gün İstanbuldan hareket eden İtalyan tayyaresi Midilliden havalanırken iştial ederek yanmıştır. Aralarında Fransız edibi Pol Jeraldinin de bulunduğu yolcular ve mürettebat kurtarılmıştır.

Haydar Rifat B.

Mahkeme bugün kararını tebliğ edecek

Haydar Rifat B. in muhakemesine bugün öğleden sonra Ankara Asliye mahkemesinde devam edilecektir. Bugünkü celsede mahkeme kararını verecektir. Haydar Rifat B. mahkeme kararile müdafaa hakkını zayi ettiği için Ankaraya gitmemiştir.

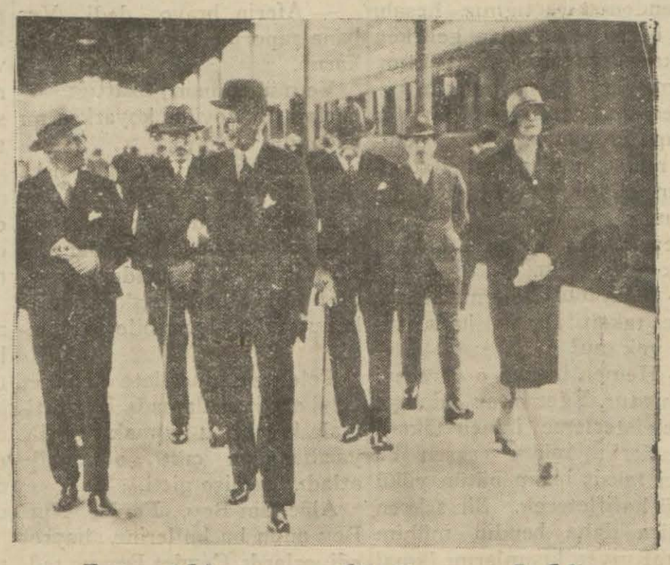

Ingiliz sefiri geldi

İngiliz sefiri M. Corç Klark dünkü ekspresle Londradan şehrimize gelmiştir.

Mumaileyh istasyonda sefarethane erkânı tarafmdan istikbal edilmiştir.

Şantaj!

Kohen Ef. kendisinden nasıl para istendiğini anlattı

Telefon muhaveresi hariçten işidilebilir mi

Hareket gazetesi sahiplerinden Suat ve tütün mecmuası sahibi Sait B. ler aleyhine açılan şantaj davasma dün ikinci cezada devam olundu. Herman Spirer tütün şirketi müdürü Kohen Ef. dinlendi. Bu şahit dedi ki:

— Suat B. bize müracaat etti. Bize yardım etmezseniz elimizdeki vesaiki neşrederiz dedi. Ben, bu hususta tahsisatmız olmadığını söyleyince aleyhte neşriyata başladılar. Sonra Ali B. isminde birisi Sait B. in aleyhimize neşriyatta bulunacağını, bunun için para istediğini söyledi.

Ben de siz bu işlerle meşgul olmayın dedim. Müracaatlerin tevalisi üzerine Adliyeye müracaat ettik.

Reis B. sordu:

— Sait B. size resen geldi mi?.

— Hayır. Bunun üzerine Suat B. cevap verdi:

— Ben kendisine Tekin Alp B. sıfatile ve Ziya Gök Alp hakkında malûmat almak için müracaat etmiştim.

Muhbir Hikmet B. ise şehadetinde dedi ki:

— Provayı bana Suat B. gösterdi ve yazmamak için para istedi. Sonra ben provayı aldım. Bu esnada kimse yoktu. Bu yazının (Vakit) te neşredilip edilmediğini bilmem .,,.

Ali B. de dedi ki:

— Sait B. cürmü meşhuttan evvel Şirkete müracaat için geldi. Şirketle Sait B. in müracaatı üzerine tanıştım. Bu tavassutumda endişei vatanla hareket ettim.

Telefon muhaveresinin bir kişiden fazla eşhas tarafından duyulup duyulmıyacağı hakkındaki rapor okundu. Bunda ancak bir kişi tarafından iştilebileceği yazılıyordu.

Dava şahit celbine kaldı.

Deli mi, değil mi?

Katil maddesinden 12 sene 6 aya mahkûm Karakaş Hüseyinin davasma devam olundu. Bu katilin ahlâkî haleti itibarile Tıbbı adlî ile Mazhar Osman B. arasında bir ihtilâf çıkmış ve biri deli diye rapor verdiği halde diğeri deli değildir demişti.

Tıbbı adlînin raporu hastaneden gelmişti. Mahkeme iki raporun telifi için Meclisi tıbbı adlîye sevkine ve maznunun tekrar müşahedeye alınmasına karar verdi.

Bir muhtelis mahkûm oldu

Beşiktaş tahsil şubesi tebliğ memuru iken polis müdiriyeti kısmı siyasîsinde vazife alan Yakup Ef. dün Ağırcezada mahkûm edildi. Yakup Ef. vergi borçlarını hilâfı salâhiyet tahsil etmek, bu parayı zimmetine geçirmek ve dip koçanlarında tahrifat yapmak cürümlerinden maznun idi. Mahkeme kendisini 5 sene 10 aya mahkûm etti. Bu ceza evvelce tecil edilen 3 ay hapis ile birlikte 6 sene bir aya baliğ olmaktadır.

Kefaletle tahliye edildiler

Tepebaşında Elyazar Roso apartımanının sahibi Roso Efendinin çene ve kurbağa kemiklerini kırmak suretile soygunculuk yaptıklarından ve bu musevinin vefatına sebebiyet verdiklerindendo layı polisi kinci şubesince yakalanarak Müddeiumumiliğe teslim edilen makinist, Osman ve Mehmet haklarında altıncı müstantiklikçe yapılan tahkikat ikmal edilmiştir.

Maznunlar kefalete rapten tahliye olunmuşlardır. Maznunların muhakemeleri gayri mevkuf olarak cereyan edecektir.

Sofya sefareti namzetleri

Sofya sefiri Hüsrev B. in Varşova Büyük Elçiliğine tayini takarrür ettiği yazılmıştı.

Sofya sefirliğine ise Belgrat sefiri Haydar veya İran sefiri Tahir Lütfü B. lerin tayin edilecekleri söylenmektedir.

Tayyare piyangosu

5 inci keşidenin tallhlileri kimlerdir?

Dünkü keşidede kazanan bütün numaralar şunlardır.

450 lira kazananlar

53711 59408 43833 29434
512 41648 17115 13382
46989 41115 26931 57573
36148 14390 26976 53212
52104 37403 36443 43863
40949 35455 20228 13935
56559 44235

150 Lira kazananlar

37056 4095 4734 20913
15769 16223 34493 34655
9744 21547 29672 8519
289 52271 46946 26925
15722 17315 272 20409
43642 25388 16332 36081
46948 3979 32203 42744
13491 6350 2666 25932
24682 14777 30270 40876
48283 8233 7089 24544
4431 8772 18117 13406
10795 8550 53895 16583
57034 49052 56464 22509
48233 16393 24925 47154
4610 47051 54119 12963
14391 40831 7784 18033
20652 52925 1043 1842
43722 26939 4387 55797
53374 32317 50907 19371
48131 50075 9453 52949
31588 10723 59017 25183
29919 15495 50159 32
39202 41132 36236 33577
8190 39509 58188 7597
40332 2463 58945 27402
31038 24986 7557 9807
13909 51560 11061 53812
3502 9428 25146 43691
38620 24611 50169 6156
53821 20851 10163 21785
14444 11320 21472 39394
21314 27636 6773 912
57590 40199 37296 46070
45542 15842 47704 36360
10305 35831 46344 37635
9942 1393 43874 45859
7216 53178 9443 54710
2799 27344 43726 43446
48940 25265 58313 20357
5184 43843 24910 418
3174

100 lira kazananlar

21956 56516 28242 15461
56546 8539 23970 32228
35197 612 25550 12233
38621 4009 43955 59530
57578 30686 17404 57300
53826 8908 7185 7792
5734 52389 22571 2868
27555 33048 44189 20598
21958 30094 5238 10178
29430 41450 40540 59035
39741 12698 7863 20277
36418 11838 47187 8995
9081 27990 7265 35348
13480 20245 19274 25066
3992 29778 50230 36407
15353 29123 17322 7177
32292 18925 12339 46841
54860 38462 17117 54447
52591 18509 40072 36133
55015 5574 17568 23489
5500 52438 59819 27514
23963 2050 30123 18944
3336 41236 37067 56298
13383 15517 2093 36490
18421 5526 26669 32919
21817 6616 39357 9848
58025 12191 32895 41875
12000 54695 39264 38745
49337 57201 22400 44004
48896 44517 38477 43405
18209 27503 10489 25337
37300 45977 12383 56369
50414 43120 4990 28753
36414 11172 19843 29143
43989 3339 12747 32562
9497 6369 10826 31926
30157 4247 13162 32892
19090 4480 59307 42405
58384 34863 8493 22741
9260 48923 38295 18165
8204 18051 38693 6897
41375 47426 59589 25033
59490 38843 34675 5633
37282 23415 29742 28022
23679 46438 55661 26033
54813 6412 53565 54177
28602 19861 58268 3547
45833 28905 8317 27680
31695 16503 34846 11842
58370 35908 44486 32895
24332 55676 12285 20934
56510 36178 47135 38785
48146 56315

70 lira kazananlar

46165 10738 30135 57019
29039 56791 57826 9727
22273 4726 40326 4948
38222 54758 57787 34101
38524 6122 28047 376
29659 35616 48884 12094
31027 4541 29976 52677
6847 51373 32921 43785
57232 10834 26695 5854
28082 55041 1117 13119
10901 21172 6658 37563
2589 42055 15858 32006
50518 5904 49779 46032
41889 41066 57681 37696
28621 27508 18976 32060
12741 26889 824 12115
29656 13166 21660 20931
54270 58032 34977 51683
6700 46949 42263 27547
29056 1047 46627 11401
13253 42765 23808 4452
10977 26783 3696 220
49192 1436 56504 35653
824 12115 29779 32338
53214 56760 38142 8525
13188 57488 58254 48143
5284 48781 8159 54959
40963 56178 27272 13137
50684 59988 8716 49607
5239 34363 56936 39928
29070 36191 36113 8030
41456 41698 18458 29750
53148 3653 695 15691
733 22280 25849 24516
18982 7660 14471 34671
55841 7224 12209 50429
43116 22748 27013 35387
40472 32949 49502 50885
2049 45822 39995 34055
30704 53800 37410 17840
25986 41412 58922 20090
16552 56222 41312 25776
23771 14021 37506 34664
43893 5563 37283 4166
16080 7576 20420 40580
56342 20060 10698 24902
44295 21394 54764 49012
23263 21712 19052 33383
32560 52691 40693 7411
12806 55170 7168 6292
48526 38046 5332 31801
27220 50304 38401 34769
19849 23166 248 6743
54163 4497 11921 55720
6639 48998 504 39992
6123 9419 39605 25343
7386 14443 46584 37850
28846 10227 37955 59402
43835 12321 6790 56190
49655 30911 52487 7933
1869 37467 50674 42079
58467 11450 26294 27956
27149 32996 25844 45501
53806 12611 22339 55908
59623 40083 59794 52139
57046 40643 26465 26707
8326 55361 29909 20700
7452 17101 31490 47336
58958 44581 29069 14536
15476 23171 16559 47252
30972 27988 13907 26926
3698 38742 39609 3305
21367 6864 31099 52666
53284 1525 14488 6136
11284 16438 37147 46173
56192 24096 26195 10181
34370 53096 57553 51516
56020 9212 18979 45843
48113 31875 1557 14892
2430 32472 47581 53287
27916 39210 25728 54792
8733 23086 5960 22115
22683 22765 143 58297
8713 27289 28548 37585
19257 3262 37887 46790
40554 46845 10440 27216
37834 53136 44441 5699
8599 17503 5309 24370
28054 29223 32283 49222
6896 32223 17634 24777
43253 38410 23841 11151
2777 8964 12392 5048

Sismograf aleti

Kandilli rasatanesindeki sismograf aletinin nihayet yerine konmasına başlanmıştır.

Rasatane müdürü Fatin B. bununla meşgul olmaktadır. Ameliye nihayet 10 güne kadar ikmal edilecek ve bir küşat resmi yapılacaktır.

Merasimde gazeteciler de hazır bulunacaktır.

Alet, vukua gelecek zelzeleleri kaydedecektir.

İstanbul maarif işleri

Maarif emini Muzaffer B. yakında Ankaraya giderek İstanbul maarifine ait işler hakkında Maarif Vekâletine malûmat verecektir.

Gazetemizin ilân kısmındaki Maçka müzayedesi ilânını dikkatle okuyunuz

İlân

Fikir, Mizah, Edebiyat, San'a'

Milliyet

Asrın Umdesi *"Milliyet"* tir.

12 HAZİRAN 1930

İDAREHANE — Ankara caddesi No. 100 Telgraf adresi: Milliyet, İstanbul

Telefon numaraları: İstanbul 3911, 3912, 3913

ABONE ÜCRETLERİ

	Türkiye için	Hariç için
3 aylığı	400 kuruş	800 kuruş
6 „	750 „	1400 „
12 „	1400 „	2700 „

Gelen evrak geri verilmez

Müddeti geçen nushalar 10 kuruştur. Gazete ve matbaaya ait işler için müdüriyete müracaat edilir. Gazetemiz ilânların mes'uliyetini kabul etmez.

BUGÜNKÜ HAVA

Dün hararet en çok 41 en az 12 derece idi. Bugün rüzgâr poyraz hava açık olacaktır.

FELEK

Garip bir kontrol

Size bugün yine Üsküdar tramvaylarından bahsedeceğim. Ciddî söylüyorum bu tramvaylar şöyle tetkik edilse her gün yeni bir mevzu verir. Bir hafta dır dikkat ediyorum, ne zaman tramvaya binsem biletçi gelip bilet kesiyor ve bana değil hemen ensesinde gelen kontrol memuruna veriyor. O da biletin, gözü önünde demetten yeni kesildiğini gördüğü halde ayarına bakar gibi kemali dikkatle numarasına ve çızgisine bakıyor ve bileti bana veriyor. Esasen İstanbul tramvayları hatta daha umumî söyliyelim, İstanbulun bütün vasıtai nakliyesindeki kontrol dünyanın hiç bir tarafında yoktur. Üsküdar tramvayları ise İstanbul tramvaylarına taş çıkarır. Biletçinin ardından ayrılmayan kontrol hiç gördünüz mü? Bizim bildiğimiz kontrolun kıymeti âni ve mutakattı olmasındadır. Yoksa biletçinin ardından ayrılmıyan kontrolörün biletçiden farkı nedir? Öyle ise bileti ona kestirsinler değil mi?

İlâhî Sadun Galip B.

Bizim *"Milliyet"* in spor muharriri S. Galip B. bize sık sık spor haberleri ve bazan da spor nasıhatleri verir. İki gün evvel spor sayfasında Fenerbahçe klübüne karşı bir cevap vermek için iki tane almanca kâğıt klişesi bastırmış. Ben de Sadım B. biraderimiz gibi almancaya vakif olmadığım için bu kâğıtlar bana reçete te'siri yaptı. Yalnız uzunca makalenin sonunda

"Efendiler ayıptır, el ele verin de sporu yükseltmeğe çalışın!" diyor. Bu nasihat çok yerindedir. Çünkü Sadun B. biraderimizin yaru vefakâr ve kafadarı olan Mıntaka reisi el ele vermesi teklif edilenlerin elini tutmak böyle dursun mıntaka merkezinden Federasyonlar evrakını kapı dışarı atmaya karar vermiştir. Mubarek zatin köşe kapmaca oynamaktan, el ele kol kola" oynamaya vakti yok ki... Bel ki Sadun B. arkadaşımızın nasıhati üzerine el ele vermeğe karar verir.

Tecrübe yapılacak!

Kandilli rasathanesine konacağı senelerdenberi söylenen "Sismograf" nihayet konmuş. Geçende de yazdığım gibi 930 haziran ayı cidden müstesna bir ay, olması geçiken her şey o ayda oldu, köprü parası kalktı, Yunan işi bitti, sismograf kondu, belki balık kavağa da bu ayda çıkar... Maksat bu değil.. Sismograf konduktan sonra müteahhit para için Rasathane müdürüne müracaat etmiş ve şu cevabı almış:

— İyi amma tecrübe etmeden, iyi işleyip işlemediğini anlamadan nasıl para verelim?

Şimdi adamcağız - uzaklarda - bir zelzele olmasına duacı imiş ki aletin işlediği anlaşılsın da parasını alsın. Zelzelenin arzu edildiği yegâne vak'a bu olsa gerek.

FELEK

Kadının son ruyası

—Fransızcadan—

İkisi de otelin balkonunda oturarak karşılarındaki güzel manzarayı seyrediyorlardı. Gece olmuştu. Ay olanca ihtişamile denizi parlatıyor, tatlı bir yaz rüzgârı esiyordu. Genç kadın:

— Ah, ne güzel... Bak, ne güzel... dedi.

Erkek onun memnun olduğunu görmekten mütevellit bir sevinçle:

— Demek memnunsun, dedi... Sonra kadını kollarının arasına aldı. Kadın birdenbire:

— Korkuyorum, dedi, kendimizi çok mes'ut görüyorum. Bundan korkuyorum.

Kadının babası âlim bir müderristi. Damadının da bir ilim ve fen adamı olmasında ısrar ediyordu. Fakat genç Letort hiç bir yüksek mektepten şehadetname almamıştı.

Yalnız mühim bir serveti vardı. Halbuki işsiz, güçsüz, sade servetlerini yemekle meşgul olan gençlere karşı yaşlı müderris şiddetli bir nefret duyardı. Fakat kızı bu genci sevmişti. Onu bu muhabbetten vaz geçirmek imkânsızdı. Nihayet istemiye, istemiye yaşlı müderris bu zengin, fakat işsiz, güçsüz gence varmasına muvafakat etti. Şimdi de bal ayını geçirmek üzere güzel bir yere gelmişler, muhteşem bir otelde oturuyorlardı. Genç kocanın sade zenginliğinden ve hazır para yemekten başka bir işi olmadığını düşünerek hiddet etmekte kızın babası o kadar da haklı değildi. Çünkü, doğrusunu söylemek lâzım gelirse, delikanlı tayyareciliğe merak etmiş, bir kaç kere de uzun mesafelerde uçarak cesaretini göstermişti. Havaya büyük bir aşkı vardı. Servetinin bir kısmını da hava uğrunda sarfetmekten zevk alıyordu. Yalnız evlenirken genç ve güzel zevcesi, yaşlı müderrisin kızı şöyle bir şart koymuştu:

— Sana varıyorum ama beni aldıktan sonra artık uçacak değilsin!...

Delikanlı bunu vadetmişti. Artık uçmıyacaktı... Halbuki kendi kendine onun pek büyük ihtirasları vardı. Avrupadan Amerikaya tayyare ile gidip gelmeği, hatta kutuplara bile uçmağı düşünüyordu. Fakat izdivaç bu emelleri altüst etmişti.

Şimdi muhteşem otelin balkonunda mehtaba karşı sevgili zevcesile otururken hatırına gene bu tasavvurları gelmişti. Havadaki emellerini izdivaç ile beraber gömdüğüne hiddet ediyordu. Dalgın, dalgın düşünürken zevcesi birdenbire böyle neşesizliğini öğrenmek istedi. Ona da manasız cevaplar verdi, fakat kadını tatmin edemedi. Esasen buna lüzum da görmüyordu. Devrisi gün otelden çıkan delikanlı bir kaç saat sonra döndü, zevcesine:

— Haberin var mı, sevgilim dedi, gidiyorum....

Kadının endişeli suallerine cevaben:

— Tayyareci arkadaşımı bilirsin ya.. İşte o bugün hareket ediyor. Amerikaya uçacak... Fakat beni beraber almağı unutmamış... Geldi, beni buldu. İster istemez gideceğim. Çünkü bu teklife:

— Olmaz gidemem, zevceme söz verdim diyemezdim. Düşün, sevgilim. Meşhur bir tayyarecinin zevcesi olacaksın..

Bu genç kadını memnun etmedi. Göz yaşları biribirini takip etti. Fakat zengin ve işsiz delikanlı, kain pederinin beğenmediği genç damat demir gibi kararında sebat ediyordu.

Zevcesi o gün kocasından ayrılırken ağladı, fakat hayırlı avdet temenni etmekten başka bir şey yapamadı, Delikanlı gitti. Kadın da o gün derhal trene binerek Parise babasının, anasının yanına geldi. O gece kocası uçmuş, kimbilir hangi bulutların arasında gidiyordu.

Genç kadın kimseye bir şey söylemeden kendini bir kanapenin üzerine atmıştı. Kimbilir kaç saat sonra kendine geldiği zaman yatağının başı ucunda bir takım adamların yavaş, yavaş konuştuklarını anladı. Kendisi kimbilir kaç derece hararette yanıyordu. Toplanan hekimler çare arıyorlardı.

— Ondan ne haber, diye sorabildi...

Kimse bir şey bilmiyordu. Verilen tereddüt cevapları hasta kadını hiç temin etmedi.

Gözlerini gene kapadı. Şiddetli bir nöbet içinde karışık ruyalar görmeğe başladı. Bir tayyarede uçan kocasına yetişmek için olanca kuvvetile koşuyor, fakat yetişemiyerek düşüyor, uçurumlardan yuvarlanıyordu. O gece işte böyle geçti. Devrisi gün hep gene böyle nöbet, ateş içinde geçti. Akşama doğru hararet daha artmıştı... Hekimler âciz kaldıklarını itiraf ediyorlardı. Genç kadın o akşam gözlerini büsbütün dünyaya kapadı. Ölürken, uçan bir şeyi tutmağa uğraşır gibi ümitsiz bir hareketle kollarını uzatmıştı.... Sonra kolları düştü. Artık ölmüştü...

Uçan delikanlı ne oldu?.. Amerikaya gideceği söylenen tayyareden hiç bir haber yoktu. Fakat bu husustaki endişeli suallerin cevabı çok geçmeden geldi. Gazeteler bir iki gün sonra malûmat veriyorlardı. Fakat bu malûmat feci bir mahiyette idi. Zavallı tayyareciler düşmüşler, cesetleri denizde bulunmuştu.

Verilen malûmat karşılaştırılınca anlaşıldı ki zavallı, genç, zevcesinin öldüğü akşamı o saatlerde düşmüştü.

Kadının ümitsizce kaldırdığı hasta kolları işte bu sukuta mâni olmak içinmiş...

Mektuplular müsabakası

Köprü mururiyesi kalktı..

56 ıncı haftanın 5 inciliğini Galatasaray lisesinden Muzaffer Cevdet Bey kazanmıştır. Yazısı şudur:

1 Haziran 1930 dan itibaren İstanbul halkı köprüyü para ile geçmekten kurtuldu.

Esasen İstanbul köprüleri mururiye resminin kaldırılması ötedenberi düşünülüyordu. Geçenlerde B. M. M. inde bu husustaki kanunun kabul edilmesini İstanbullular büyük bir sevinçle karşılamıştı.

Köprü parası, İstanbul gibi medenî bir beldenin ortasında, bilhassa memleketimizi ziyaret eden ecnebilere pek fena bir tesir veriyordu. Bu paranın kalkması ile Emanet bütçesinde husule gelen açık nakliye vasıtalarına cüz'î bir zam yapılmasile kapatılmıştır.

Medenî dünyanın hiç bir yerinde görülmiyen bu kurunu vustaî çirkinliğin ortadan kaldırılması İstanbul halkının azamî memnuniyetini mucip olmuştu.

85 sene devam eden bu sakim usulün ortadan kaldırılmasına canla başla çalışan kıymetli Daniliye Vekilimiz Şükrü Kaya Beyefendiye İstanbullular ne kadar teşekkür etsek azdır.

Sopr

Beuhen'deki maç..

4-0 mağlûp vaziyette Nihat ve Şadlinin gollerile oyun 4-2 bitti.

Galatasaray ın Beuthen'de yaptığı ikinci maçın akabinde tayyare postasile gönderilen bir mektubun maça ait kısımlarını aşağıya dercediyoruz:

Beuthen Bükreş büyüklüğünde bir şehir. Daha iki saat mesafeden müntazam futbol sahaları burada iyi bir takımla karşılaşı(lacağını anlatıyor. Filhakika oynadığımız takımın cenubuşarkî Almanya şampiyonu olduğunu, bize verdikleri fotoğraflarındaki yazıdan anladık.

İstasyona çıkdığımız zaman yüzlerce halk ile Belçikadan gelmiş bizi bekliyen Şadli tarafından karşılandık. Halk çok kibar ve çok misafirperver Bizi fevkalâde bir samimiyetle karşıladılar. Beş dakika mesafedeki otelimize giderek yarınki maça intizaren istirahata çekildik.

Saha otomobille on dakika mesafede ve tamamen çimen. 200 metre uzunluğunda, 200 metre genişliğinde, 40-50 metre derinliğinde bir havuz farz ediniz, iki tarafına karşılıklı iki büyük tribün oturtunuz, stadın şekli meydana çıkar. 2-3 bin kişi istiap eden bir de balkonu var. Stadyom ceman 30-40 bin kişi alır. Bizim maça 10000 kişi gelmişti.

Galatasaray takımı şöyle teşekkül etmişti:

Avni

Burhan Mithat,

Suphi, Nihat, Hüseyin,

Mehmet, Şadli, Limbeck, Rebii, Kemal Şefik.

Sahanın tamamen çimen olması oyuncularımızı çok müşkül vaziyetlere düşürüyor. Hasım uzun, sıkı ve çok düzgün paslarla müdafaamızı şaşırtıyorlar. Bu suretle on beşinci dakikada Hüseyin kendi kendimize ilk golü yaptı. Bunu 15 dakika sonra hasmın seri ve mahirane bir hücumla yaptığı ikinci, bir dakika sonra da üçüncü golü takıp etti. Yavaş yavaş saha alışkanlığıla biz de sıkıştırmağa başlıyoruz. Fakat kalecileri iyi. İlk devre 3—0 aleyhimize bitti.

Maçın devamı esnasında maçın tafsilâtı adım adım radyo ile ildiriliyordu. İki devre arasında bizim Küçük Kemal Şefiğ'i de mikrofonun önüne getirerek bir kaç şey söylettiler; Kemal şunları söylemiş:

"Saha çimen olmasa daha iyi oynarız, belki de galip geliriz. Maamafih ikinci devrede galip gelmek için gayret edeceğiz".

İkinci devrede, Limbeck sol müdafi, Mithat merkez muavin, Nihat merkez muhacim mevkiine alınmak suretile takımın şekli değiştirilmişti.

Bu devrede Galatasaray, Kemal Şefiğ'in radyo ile ilân ettiği gibi hakikatan galip gelmek için çok uğraştı. Fakat ne yapalım ki devre başlar başlamaz güzel bir hücumla enfes bir sayı daha yapmışlardı. 4—0 vaziyetinden kurtulmak kolay olmamakla beraber uğraştılar ve bu vaziyette iki sayı çıkarmağa da muvaffak oldular. İlk golümuzu güzel bir akınla Nihat, ikinci golü de bir geri pasında hasımdan daha atik davranan Şadli yaptı.

Hasım takım mükemmel, seri ve kuvvetli. Mektubumu tayyare postasına yetiştirebilmek için daha fazla tafsilâtı ikinci mektubuma bırakıyorum.

Yeni neşriyat

TURK SPOR

37 inci nushası bugün çıktı Avrupada son spor hareketleri.. İstanbul ve İzmirdeki Lik maçlarının tafsilât ve resimleri. Denizcilik yazıları.. Türk Spor bu nüshasile karilerine kıymetli bir spor hatırasını da hâve olarak verlyor.

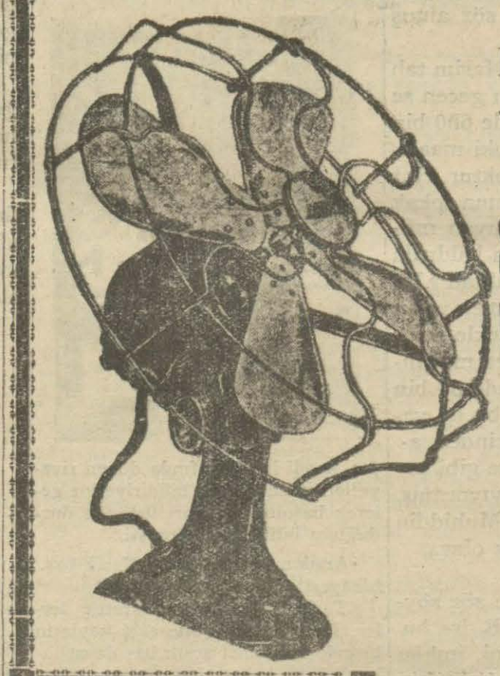

Her nevi ELEKTRİK vantilâtörleri SATIE de VERESİYE satılır.

Metro Han - Tünel meydanı, Beyoğlu - Elektrik evi - Beyazıt - İstanbul Muvakkithane caddesi No 83

Kadıköy - Şirketi Hayriye iskelesi No 10, Üsküdar

Taksim Bahçesi

HER AKŞAM BÜYÜK VARYETE PROGRAMI BÜTÜN YENİ TRUPUN

BÜYÜK MUVAFFAKİYET ve MUZAFFERİYETLERİ

Yarınki Cuma günü saat 5 te

tekmil yeni programla

Büyük Matine

HABERİNİZ VAR MI?

— Yahu duydun mu?

— Hayır, ne olmuş?

— 1930 Türkiye güzellik kraliçesi

Mübeccel Namık Hanım

COLUMBİA

Plâklarına okumuş.

— Bunda şaşılacak ne var?

— Hilkatin her güzelliği bir arada vermesi... Yüzü, vücudü kadar sesini de güzel yaratması.

— Peki, bunu dinlemek için ne yapmalı?

— Çok basit; **COLUMBİA** markalı **17160** numaralı

"MÜBECCELİM, BEN!,,

Plâkından bir tane alıp dinlemeli!

COLUMBİA plâkları satan umum gramofon mağazalarında arayınız

"Milliyet,, in edebî romanı: 118

DÜĞÜN GECESİ

Burhan Cahit

...lanberi beraber çalıştıkları bu ...azıhanede biribirlerini o kadar ...yi anlamışlardı ki, baba oğul ...gibi sevişiyorlardı. Ve mühen... ...lis Alâeddin genç karısının ora ...la çalışmağa ihtiyacı olmadığı ...halde patronuna karşı hörmet... ...zlik olmasın yazıhanedeki me...aisine devama müsaade eder... ...en, Nuri Beyin nezaretinde ol...uğu için endişe etmiyordu.

İki emektar arkadaş konuştu...ar. Nuri Bey ona patronun son ...amanlarda çok huysuz oldu... ...undan şikâyet etti. Banka he... ...aplarının daraldığı haberini ...erdi. Ve sonra yavaşça fısılda...ı:

— Cevdet Bey yeni bir kadın ...a yaşıyor, şu tütün kıralı Galip ...Beyi iflâs ettiren bir kadın var. ...biste o... Korkuyorum bu kadın bizim patronun da başını yemesin!..

— Başka işler nasıl?

— Başka işler eskisi gibi.. Yeni iş yok.. Ve işi asıl bozan da bu... Küçük para sıkıntısı görmüyoruz. Fakat patron büyük yekûnlar çekmeğe alıştı. Banka hesaplarını idare edeceğim diye göbeğim patlıyor.

— Kredi hesapları nasıl?

— İyi değil, hesabı cariyi dört gözle kontrol ediyorlar. Santim aştı mı şıp diye kesiyorlar.

Genç mühendis ondan daha bazı malûmat almak istiyordu ki Tosun patronun geldiğini haber verdi.

Alâeddin Bey hemen Cevdet Beyin odasına geçti.

Patron salonda idi. Onu görür görmez güldü:

— Sen İstanbulu özledikçe kalkıp geliyorsun yahu, dedi. Mektubundan bir şey anlıyamadık, ne imiş bu mühim işler bakalım.

Cevdet Bey bu ifadesile bu gelişlerde Ferdanın tesiri olduğunu anlatmak istiyordu.

Genç mühendis ciddî ve hürmetkâr onun peşinden tekrar salona girdi kapıyı kapadılar.

Cevdet Bey seslendi:

— Tosun bize kahve getir. Ve mühendise dönerek sordu:

— Eh anlat bakalım, ne var, ne yok, işler nasıl?

Alâeddin Bey izahat vermeğe başladı:

— İşler iyi efendim. Yeni fotoğrafiler getirdim. İnşaat çok mükemmeldir. Yalnız on beş gün için faaliyet durmuştur. Fakat kum ve taş nakliyatı devam ediyor. Son mektubumda yazmıştım zannederim. Asıl su taz yikine dayanacak kısımlara puttrel bağlamalar koymak mecburi. Sonra orada tedarik ettiğimiz çimento iyi cins bir çimento değil.... Çatlıyor..... Hiç olmazsa asıl tazyiki tutacak kısımların harcını birinci malzemeden kullansak....

Bendenize açtığınız hesabı cari bitti. Samsundan gelirken bankada hesabımıza baktım. Yetmiş, seksen bin lira almışız. Siz esasen seksen bin liralık bir hesap açmıştınız. Sonra dediğim malzemeyi behemehal buradan tedarik etmek mecburiyeti var.

Cevdet Bey dikkatle, kaşları çatık dinliyordu.

— Peki, mukavele mucibince ikinci taksiti alacak kadar inşaat yok mu?

— Hemen hemen o dereceyi bulmuştur. Eğer biraz himaye etmek isterlerse ikinci taksiti vermeleri mümkün esasen bu ikinci taksit bizim bütün yükümüzü hafifletecek. Bir seksen bin lira daha bendin mühim masraf yiyen kısımlarını ikmal ettirir.

Cevdet Bey:

— Pek âlâ, dedi. O halde raporunu yaz.

— Rapor yanımda. Ben her ihtimale karşı, nafıa müfettişinden de rapor aldım.

Cevdet Bey sevindi:

— Aferin, bravo, dedi. Ver bana raporları, ben çaresine bakarım.

Ve mühendisin uzattığı raporları protföyüne koyarken mırıldandı:

— Seksen bin lira epey paradır...

Zihnen o kadar meşgul, paraya olan hassasiyeti o kadar şiddetli idi ki ne zamandır görmediği mühendisile başka şeyler konuşmağa lüzum bile görmedi.

Telefonla mecliste Nusret Beyi aradı. Bulamadı. Her ihtimale karşı onu bulmak ümidile yazıhaneden çıktı, otomobile atladı. Meclise gitti.

Alâeddin Bey, Ferda, Nuri Bey onun bu hallerine hayret ediyorlardı. Cevdet Bey ne tedbirli, ne ağır başlı, ne temkinli bir adamdı. Şimdi hem asabî olmuştu, hem de o eski itidali kalmamıştı. Küçük bir şeyden öfkeleniyor, olmıyacak şeye sinirleniyordu.

Mühendis Alâeddin bir kaç saat içinde aldığı tafsilâttan patrondaki bu buhranın sebeplerini pek iyi anlamıştı. Kadın ve para tren yolu gibi biribirine müvazi iki hat halinde gitmezse böyle sarsıntılar muhakkaktı.

Böyle işlerde tecrübesi olmamakla beraber genç adam Cevdet Beyin bu vaziyeti karşısında derin derin düşünceye daldı.

O sanatının en güzel bir nümunesi olmak üzere başladığı bu mühim bendi hem memlekete hizmet hem de yerli san'atkârların muvaffak olacaklarından şüphe edenlere bir dersi ibret olmak üzere bütün zekâsı ve dikkati ile bitirmeğe çalışıyordu.

Ve sırf bu arzu ile İstanbula tekrar gelmiş, patrondan yeni tahsisat alarak istediği malzemeyi tedarik etmeğe karar vermişti. Halbuki Cevdet Beyin kendisinden fazla paraya ihtiacı olduğunu görünce müteessir olmuştu.

Nuri Bey, Ferda ve genç mühendis öğle yemeğine kadar yazıhanede dertleştiler, sonra hep beraber yemek yemek üzere çıktılar.

Cevdet Bey mecliste aradığı Nusret Beyin izini keşfede ede onu nihayet Arnavut köyündeki otelde yakalamıştı.

Eline geçirdiği genç bir kızla baş başa kalmak için otelin arka salonuna çekilen Nusret Bey nereye gittiğini yalnız Sedat Aliye söylemişti. Cevdet Bey ona mecliste tesadüf edince işi öğrenmiş ve derhal Arnavut köyüne koşmuştu.

Ümit etmediği bu baskın Nusret Beyi sevindirdi. İki arkadaş hakikaten pek toy bir yavruya benziyen kızın yanında biribirlerinden cesaret alarak eğlenmeğe başladılar.

Mükemmel bir sofra kurulmuştu.

Cevdet Bey lâkırdı arasında işi arkadaşına anlattı.

(Bitmedi)

Gazi Hazretleri bu gün Yalovayı teşrif edecek

(Birinci sahifeden mabat)

cik meb'usu ve fabrika sahibi) tarafından hazırlanan ziyafet davetine icabetle İbrahim Beyin köşkünü teşrif etmişlerdir. Bir müddet istirahatten ve öğle yemeğinden sonra 30 kilometre mesafedeki çam ormanını teşrif etmişler. Bu orman 1740 metre irtifaında gayet güzel ve zengin bir yerdir. İbrahim B. orman içinde Gazi Hazretleri için iki katlı bir köşk inşa ettirmişlerdir.

Havaî hattı tetkik

Gazi Hazretleri ormanla fabrika arasında tesis edilen havaî hatti tetkik ve beyanî memnuniyet buyurmuşlardır.

Gazi Hazretleri ormanda 2-3 saat kalmışlardır. Tetkik buyurdukları havaî hat dünyanın en büyük hattıdır. Havaî tesisat ilk başlangıcında 19 kilometre devam etmekte ve 7 kilometrelik bir dekovile müntehi olmaktadır. Bu dekovilden sonra dört kilometrelik bir havaî hat daha başlamaktadır ve yeniden 4 kilometre daha yapılacaktır ki bu takdirde havaî hat 27 kilometreye baliğ olacaktır.

Dünyanın en uzun havaî hatlarından biri de Amerikadadır. Fakat bu hat Bozüyükteki kadar uzun değildir, 26 kilometredir.

Şehre avdet

Gazi Hazretleri ormandaki tetkikatlarını bitirdikten sonra saat 4 de şehre avdet buyurmak üzre hareket etmişler ve bu esnada Eskişehirden 3 er tayyareden mürekkep 3 filo hareket etmiş ve Bozöyük semalarında akrobat talimlar yaparak Gazi Hazretlerini selâmlamışlardır.

Vezirhana hareket

Gazi Hazretlerini hâmil tren saat 5 te Bozüyükten hareket etmiş, ve istasyonlarda teşriflerine intizar eden halkın çoşgun tezahüratı arasında Vezirhana doğru yoluna devam etmiştir.

Vezirhanda

Gazi Hazretlerinin treni geceyi Vezirhan istasyonunda geçirmiştir. Bu istasyondaki uzun tevekkûf esnasında halk büyük tezahürat ile Gazilerini mütemadiyen selâmlamışlar, mütemadiyen ızharı şadmanî etmişlerdir.

Adapazarından telgraf

Bu sırada Adapazarı halkı mütehassir ve müştaki oldukları Gazi hazretlerine yakından arzitazimat edebilmek emeliyle hususî bir tren tahrik etmek ve bu trenlele Vezirhana giderek Gazi Hazretlerine mülâki olmak arzusunu izhar etmişler, Vezirhana bir telgraf çekmişlerdir.

Büyük müncî bu tezahürden müteheassis olmuşlar, fakat halkın kendileri için rahatsız olmasını arzu buyurmadıklarından

— Benim için rahatsız olmasınlar demiştir.

İzmite hareket

Sevgili Gaziyi getirmekte olan tren saat tam 5,45 te Vezirhandan hareket etmiş, Arifiyede İzmit valisi Eşref ve Fırka reisi Rifat Beylerle Âşir paşa tarafından istikbal olunmuştur.

İzmitte

İzmitte Gazi Hazretlerinin istikbali için daha bir hafta evvelinden hazırlanılmış, istasyonda bir tak yapılmıştır.

Gazi Hazretlerini istasyonda posta müdürü Naci, Kılınç zade Hakkı, Müstahfiz kumandanı Abdülhalim Beylerle belediye reisi, sair hükûmet ve belediye erkâni kara ve deniz kumandanı heyet ve zabitanı istikbal etmişlerdir. Trenin İzmitteki bir dakikalık tevakkufu esnasında Gazi Hazretleri vagonlarından inmişler, müstakbilinin ayrı ayrı ellerini sıkmışlardır.

İstanbula doğru

Tren tam saat 9,1 de İzmit istasyonundan hareket etmiş ve istasyonda hiç tevakkuf etmeden Hereke'ye gelmiştir. Herekedeki iki dakikalık tevakkuf esnasında Vali vekili Muhiddin Beyle Şükrü Naili ve Hakkı Şinasi paşalar Gazi Hazretlerinin vagonlarına kabul edilmişlerdir.

Pendikte

Tren Pendikte de bir kaç saniye tevakkuf etmiş, Pendikliler namına iki kişilik bir heyet Gazi Hazretlerine arzı tazimat etmişlerdir.

Pendikten hareket edildikten sonra hiç bir istasyonda tevakkuf edilmemiş, tren güzergâhta toplanan halkın

— Yaşa Gazi Avazeleri arasında saat tam 11,15 de Haydar paşaya muvasalât etmiştir.

Gazi Hazretlerini hâmil tren Pendiğe muvasalât ettiği zaman Haydarpaşa — Adana treni istasyonda bulunduğundan düdük öttürerek Gazi Hazretlerini selâmlamış, ve yolcuları

— Yaşa Gazi! diye izharı sürür etmişlerdir.

Haydarpaşada

Tren tam saat on biri çeyrek geçe Haydarpaşaya geldi. Gazimiz merasim yapılmasını arzu etmedikleri için Haydar paşa garında yalnız polis ve zabıtai belediye müfrezeleri saf halinde yer almışlardı. İstikbal merasimi olmamasına rağmen istasyon Büyük Gaziyi karşılamağa gelen zevatla dolmuştu. Bunlar arasında Yakup Şevki, Cevat, Talât, Rüştü paşalarla Kolordu erkânı, büyük şair Abdülhak Hâmit B. şehrimizdeki meb'uslar, Darülfünun emini, emniyeti umumîye müdürü Rifat, polis müdürü Ali Rıza, Şehremaneti muavinlerinden Hâmit, merkez kumandanı Rahmi B. lerle Türk ortodoks kilisesi baş papazı papa Eftim Ef. sabık Diyarbekir meb'usu Feyzi, sabık polis müdürü Şerif, Emanet, Vilâyet, ve polis müdiriyeti erkânı da bulunuyorlardı. Gazimizin teşrif edeceklerini duyan binlerce halk saat on buçuğa doğru Haydar paşara toplandıkları için intizamı temin etmek üzre esaslı tertibat alınmıştı. 11 de Söğütlü yatı Haydar paşa iskelesine yanaştı. Yat haraket edinceye kadar Haydar paşa vapurları yalnız Kadıköyüne oğradılar. Gazimizin trenden indikten sonra iskeleye kadar geçeceği yollar halılarla örtülmüştü. Koca istasyonun her tarafı Türk sancaklarile pek cazip bir şekilde süslenmişti. Gazimizi getiren hususî tren Haydar paşaya gelince herkesin gözleri muhabbet ve hürmetle kendilerini aramağa başladı. Gazi kahve rengi fötr şapkasını çıkararak nihayette bulunan vagonlarından mütebessimane indiler. Ellerinde sarı bir baston vardı. Kendilerini istikbale gelen zevatın ellerini sıkarak iltifatta bulundular. Çizgili lâcivert bir elbise giymiş olan Gazimiz erkânı askeriye ile samimî müsafahadan sonra orada bir saf teşkil eden zabitanın ayrı ayrı ellerini sıktılar. Müteakiben resmi selâmı ifa etmekte olan polis ve zabıtai belediye memurlarına "Merhaba arkadaşlar. Nasıl sınız?" Diye iltifat ettiler. Sonra durdular: "Biraz hızlı yürüdük" Diyerek geride kalan Cevat paşayı çağırdılar. Cevat paşa Gazimize: "Trende yoruldunuz mu?" Diye sordu. Çok dinç ve zinde olan Gazimiz gülümseyerek şu sözlerle mukabele buyurdular:

— Hayır. Yorulmadık. Yalnız hava biraz sıkıntılı. Galiba yağmur gelecek. İstanbul Ankaradan sıcak."

Gazimiz gardan çıktığı zaman halkın çok hararetli tezahüratı ve "Yaşa" sesleri ve şiddetli alkışlarla karşılandılar.

Halk arasından heyecanlı bir hitap işidildi.

— Gazi babamız. Hasretini çekiyoruz.

Gösterilen samimî hissiyat ve tezahürattan çok mütehassis ve memnun olan Gazi Hz. başlarile Halkı selâmlayarak refakatlerindeki zevatla birlikte Söğütlü yatına girdiler. Denizde bulunan sandallarla motörlerdeki Halk te: "Yaşa Gazi diye bağırarak alkışlıyorlardı.

Söğütlü yatında

On bir buçukta bu samimîyet ve çoşkunluk havası içinde Söğütlü haraket etti. Yat civarındaki motörlerden "Var ol Gazi. Yaşa" Nidaları geliyordu. Gazimiz müteaddit defalar Halkı selâmladıktan sonra yatın arkasındaki koltuğa oturdular. Sağ taraflarındaki koltuklarda muallim Afet H. Abdülhak Hâmit B. Cevat paşa Hakkı Tarik ve Yunus Nadi B. ler, sol taraflarında ise Yakup Şevki paşa, Ruşen Eşref ve Salih B. ler yer almışlardı.

Gazi Hazretleri kahvelerini içerlerken sahilde hâlâ devam eden tezahurattan mütevellit ihtisaslarını izhar ederek:

— Ahali çok şen ve şatır!" dediler.

Bunu müteakip muhtelif mevzular üzerinde beyanı mutalea ve hasbihalde bulundular. Dediler ki:

— Bozöyükte İbrahim Beyin ormanı (1740) metre irtifamda çok nefis bir yer, bilhassa havası gayet iyi! Fakat istifade için bir kaç gün kalmak lâzım. Ormandaki köşk te çok güzel!"

Hâmit B. henüz Yalovaya gitmediğinden bahsetti. Gazi, büyük şaire döndü, şu sözleri söyledi:

— Buyrun beraber gidelim, istifade edersiniz!

2 sene evvel Yalova hakkında yazılmış bir fransız mutahassısın raporunu okumuştum. Yalovayı çok methediyor, bilhassa sularının fevkalâde hassaları beşeriyet için bir nimeti uzmadır diyordu."

Gazimiz tren seyahatinden de bahsederek: — "Vezirhan Güzel bir yer! dedi, orada saat dörtte vagonda pencereyi açarak bülbüllerin seslerini uzun müddet dinledim. Bu esnada salondaki kafeste bulunan kuşlar hiç ses çıkarmıyorlardı."

Türk tarih ve medeniyeti

Sonra Gazi Hz. Nadi Beye dedi ki:

— Size bir sual soracağım!

Ârî kelimesi hangi lisandan geliyor?

Nadi Bey: "henüz düşünmedim!" cevabını verdi.

Gazimiz ayni suali Hâmit Beye de tevcih ettiler ve düşünmekte olduğunu görerek dediler ki:

— Ârî Türkçe değil mi? Manası temiz, güzel, propre demektir.

Bizi ârîlikten çıkarıp Mongolik gösteriyorlar. Halbuki Aryen tabiri Türkçeden alınmıştır."

Ruşen Eşref Bey:

— Ârî biz, bal bizdedir!'" dedi.

Gazi gülümsedi: — Onlar bunu daha evvel keşfetmişler!"

Sonra tarihî tetkiklerine temas ederek şunları ilâve buyurdular.

— Arkeoloji haritalarında orta Asya Ârî memleketi olarak gösterilmiştir.

Ârîler İran tarafına, Hindistana da gitmişler ve kendilerine tarihte (Ariyen) denilmiştir. Saka oğlu ismindeki Türk kabilesi Hindistan'da büyük bir medeniyet yapmıştır. Türk kabileleri dünyanın bir çok taraflarına dağılmıslardır. Roma tarihinde Arken sülâleesi vardır ki kendilerine Türkî demişler!"

Dolmabahçe sarayında

Söğütlü yatı on biri kırk beş geçe Dolmabahçe sarayının rıhtımına yanaştı. Gazi Hz. sarayın bahçesinde kendilerini istikbale gelen zevatın ellerini sıkarak veda ettikten sonra tren seyahatlerinde refakatlerinde bulunan zevatla birlikte deniz cihetindeki kapıdan saraya girdiler.

Reisicumhur Hz. dün hususî dairelerinde istirahat etmişlerdir. Büyük Gazi bu sabah Yalovayı teşrif buyuracaklar ve orada yapılan hazırlıklarla Yalovanın son vaziyetini tetkik ederek bu akşam şehrimize avdet edeceklerdir.

Kendilerinin Yalovadaki köşklerine ait istihzarat ancak on beş güne kadar biteceğinden Gazimiz bu müddet geçtikten sonra Yalovada ikamet buyuracaklardır.

Sarayda defter açılacak

Gazi Hazretleri öğle yemeğini Dolmabahçe sarayında ve Ankaradan kendilerine refakat eden zevat ile beraber yemişlerdir.

Müşarünileyh Hazretleri akşama kadar istirahat buyurmuşlardır.

Dün sarayda kimse kabul edilmemiştir. Bugünden itibaren arzı tazimata gelenlere mahsus olmak üzre sarayda bir defteri mahsus küşat edilecektir. Gazi Hazretlerinin bugün Yalovayı teşrifleri muhtemeldir.

Fırka bürosu

Halk fırkası kâtibi umumilik bürosu, fırka Vilâyet merkezinde kendisine tahsis olunan mahalle yerleşmiş ve dünden itibaren burada mesaiye başlamıştır.

Devlet Bankası kanunu

(Birinci sahifeden mabat)

(Birinci sahifeden mabaat)

"— Bu husus esasen fırkanın mukaddema vermiş olduğu bir karar olduğunu söylemiş ve bu noktanın tesbitine lüzum olmadığını da ilâve eylemiştir.

Bütçe encümeninin esasları

Lâyihada bütçe encümeninin tesbit ettiği esaslar şöyledir. Bu tadilât bilhassa Türk evrakı naktiyesinin istikrarına hazırlıklar faslında vuku bulmuştur. Kabul edilen şekle göre bu faslın maddeleri aynen şöyledir:

Madde: — Banka 30 kânunuevel 1341 tarih ve 701 numaralı kanun mucibince devlet tarafından ihraç edilmiş bulunan 158 milyon 748 bin 563 liralık evrakı vaktiyeyi almayı kabul eder. Bu evrakı naktiye muka bilinde altın para ile hangi şartlar dahilinde tediye mecburiyetinde olacağını tesbit edecek olan istikrar kanununun müddeti meriyete vazı tarihine kadar tediyatında mecburî olarak kabul edeceklerdir.

Bu taahhüdün mukabili olarak hükûmet Bankaya ona göre borçunu gösteren 157,748,563 liralık hazine tahvili tevdi edecek ve bu tahviller yüzde bir faiz getirecektir.

Tevdi edilecek altınlar

Madde: - Devlet evrakı vaktiyesinin tedavülüne şimdiden bir karşılık teşkil etmek üzre aşağıdaki yazılı nakit ve kıymetleri tevdi edecektir:

1 — Elyevm hazinede bulunan külçe ve meskûkât halinde 500,000 liralık altın.

2 — Mevcut liste mucibince 116, 497,925 frank itibarî kıymetinde olan ve altın veya altına tahvili mümkün döviz ile naktı mevcuda ilâvesi lâzım gelen beynelmilel kıymetler.

Madde: - Bu mebaliğden vezneye giren miktar bir evvelki madde mucibince Bankaya tevdi edilecek olan hazine tahvillerinin amortismana karşılık olacaktır.

Devletin Bankaya borcu nasıl ödenecek?

Madde: - Geçen maddede gösterilen amortisman haricinde devletin Bankaya karşı borcu berveciati amorti edilecektir:

1 — 1931 senesinden itibaren her sene umumî, mülhak, hususî bütçelerde mevzu tahsisat yekununun yüzde birine müsavî bir meblâğın tediyesi ile (50 bin liradan devredilen ve idarei hususiye bütçeleri bundan müstesnadır)

2 — Varidat fazlasından tefrik edilecek her hangi bir miktarın Türk lirası olarak ilâveten tediyesi ile.

3 — Hükûmetin elde edebileceği ve bu hususa tahsisini kararlaştırdığı altın veya altına tahvili kabil dövizlerin itasile.

Paranın istikrarı için

Madde: - Paranın istikrarını temin için Banka tarafından alınacak tedbirlerin icrasını kolaylaştırmak maksadile, Bankanın tesisini takip eden 3 ay zarfında vilâyet, Banka, belediyeler kezalik devlet teşkilâtı veya hizematına dahil veya merbut olan bilcümle şirket ve müessesselere ait meskûk veya külçe altınlar. Bunları satın alacak olan ihraç Bankasına arzedilecektir.

Devlete ait ve tarihî kıymeti haiz olan veya koleksiyon teşkil eden altın meskûkât, altın eşya bu madde hükmüne dahil değildir.

Madde: - Bir liralık Türk evrakı naktiyesinin yerine hükûmet hesabına madenî ufaklık para darp şartları ve bunların iştira kuvvetlerinin miktarı, istikrar kanunu ile tesbit olunacaktır.

Madde: - İşbu kanununun neşrinden itibaren hükûmet meydanı tedavüle bu meskûkâttan başka hiç bir vasıtai naktiye çıkarmıyacaktır.

Bankanot ihracı faslı

Lâyihada bu fasıldan başka Bank not ihracı hakkındaki fasilda yapılan tadilâtın esasları şunlardır:

— Türk lirasının altın tutarım istikrar kanunu tayin edecektir.

Bankanın çıkaracağı Banknotların karşılık şartları da istikrar kanunun ile tesbit olunacaktır. İstikrar kanununun meriyete vazına kadar Banka deruhte ettiği ihraç miktarını arttırmayacaktır. İstikrar kanunun devlet le Banka arasında iki taraf da yeni para rejiminden zuhur edecek mütekabil taahhütlerini tesbit ve tayin eder yeni bir mukavele merbut olacaktır. Ticarî senetler üzerine ve iskonto maksadile ihraç, ancak Banka sermayesinin tamamen teşekkülünden 5 ay sonra yapılacaktır. Banka tedavülde bulunan Banknotları muvafık gördüğü zaman yeni bir tesviye ile tebdil edecektir. Hisseli sermaye de 15 milyon liraya tenzil edilmiştir. Beheri 100 liradan 150,000 liraya ayrılmıştır.

İstikrar kanunu meriyete girmedikçe Bankanın ihraç edeceği Banknot yekûnu tediye edilmiş sermayesi dört milyon Türk lirasından dün olmayan Bankaların mümessillerinden mürekkep bir komitenin mutabık kalacağı azamî miktar ile tahdit edilecektir.

Banka azamî miktarı devlete kalmak üzre iskonto muamelâtı yapmakta serbesttir.

Lâyihaya muvakkat madde olarak şu madde ilâve edilmiştir:

— Türk evrak naktiyesinin altın olarak kıymeti hükûmetçe Osmanlı düyunu umumiye hâmilleri arasında katî mutabakat husulünden sonra tesbit olunacaktır. Bu kıymet ayrı bir kanunla tayin edilir.

Türk evrakı naktiyesinin karşılığı temin ve bu evrakı naktiyeye mukabil verilen bonoları ödenmek üzre hükûmet tarafından Bankaya vakı olacak muhtelif tediyat altın olarak takdir ve mahsubu Türk evrakı nakdiyesinin altın üzerine kıymetini tesbit eden kanunu kabulünden sonra icra edilecektir.

Lâyihada meclisi idare reisine aylık olan azamî 1500 lira verilebileceğini mevzuu bahseden maddenin müzakeresinde Malatya meb'usu Reşit B. itiraz ederek: Ayda azamî bin beş yüz liranın verilmesinin çok olduğunu ve bunun üç yüz liraya ve yahut azamî olarak beş yüz liraya tenzilini talep etmiştir. Maliye vekili cevap vererek bu rakamın azamî bir had olduğunu, beş yüz lira da verilebileceğini fakat yüksek bir mütehassıstan istifade için konulan bu rakamın çok olmadığını esasen bunun bir salâhiyet meselesi olduğunu ve bir çok tadilâttan sonra bu maddenin bu suretle tesbit edilmiş olduğunu izah etmiştir. Müteakiben kanun lâyihasının diğer maddelerinin müzakeresine geçilmiş ve nihayet kanunun heyeti umumiyesi mütefikan kabul edilmiş alkışlanmıştır. Bundan sonra Maliye vekili tekrar kürsiye gelerek böyle mühim bir kanunun kabulünden dolayı meclise arzı teşekkür etmiş ve ez cümle demiştir ki:

"Muhtelif mütehassısların muhtelif heyetlerin ve muhtelif encümenlerin tetkiklerinden geçerek hazırlanmış olan lâyiha memleketin en büyük bir ihtiyacına cevap vermektedir. Hakikî bir nâzımdan bugüne kadar mahrum kalan Türk iktısadiyatı, Türk kredisi, Türk parası bundan sonra bu kanunla vücut vereceğiniz en sağlâm bir cihaz tarafından sevk ve idare edilecektir ve bu yüzden memlekete pek büyük menfaatler temin edilecektir. Bankanın teessüsüne meydan verecek olan bu lâyihada bilhassa nazarî dikkatten ayıramadığımız nokta şu olmuştur: Dahile ve harice karşı Bankayı bütün emniyet cihazlarile techiz etmek ve işlerini çok sağlâm ve maddeten karşılıklı kısımlara taksim etmek.,,

Vekil Bey çok alkışlanmıştır.

TEŞEKKÜR

Derhal müdaheleyi icap ettiren Apandisit ameliyesini vaktü zamanında icra etmekle hayatımı kurtaran pek muhterem Operatör Bürhanettin ve Doktor Ethem Beylerle hastanede bulunduğum müddetçe gösterdikleri itinadan dolayı Şişli Sıhhat Yurdu müessesesine ve bilhassa Doktor Marko ve İbrahim Beylerle hasta bakıcı Hanımlara ve hastalığım esnasında gerek bizzat ve gerek telefonla sormak zahmetini ihtiyar etmek suretile alâka gösteren zevatı muhtereremeye pek derin minnet ve şükranlarımı takdime muhterem gazetenizin tavassutunu rica ile hürmetler ederim.

Şehremaneti Baytar Müdürü
ESAT MUHLIS

Türk - Yunan itilâfı

(Birinci sahifeden mabat)

miştir. M. Venizelos Türkiye hükûmetinin tebrik telgraflarına derhal cevap verecek ve iki komşu Cumhuriyet arasında samimî bir dostluk başlangıcı teşkil eden bu meşkûr hâdisenin ehemmiyetinden hararetli bir lisanla bahsedecektir.

Ankaradan gelen haberlere göre bitaraf azalar mübadil emlâk hakkında üç gün zarfında kararlarını ve iki memleketteki mübadil emlâkin müsavî kıymette olduğunu ve takas ve mahsubu icap ettiğini bildireceklerdir. İki hükûmet bitarafların bu kararını kabul edeceklerdir. Bu karar üzerine muhtelit mübadele komisyonunun ömrü kısa olacaktır. Evvelâ takdiri kıymet heyetleri lâğvedilecektir. Fakat etabli vesikalarile emlâk sahiplerine verilecek tazminatın tevzii bitaraflara havale edildiğinden komisyon bir kaç ay daha faaliyette bulunacaktır. Atina gazeteleri itilâfnamenin imzasını memnuniyetle kaydetmekte ve iki tarafça da sadıkane bir surette tatbikini temenni etmektedirler. M. Venizelos bugün itilâfnamenin imzasını parlâmentoya tebliğ ve bu devrede tasdikini talep edecektir.

M. Fokas dün Ankaradan geldi

Muhtelit mübadele komisyonu Yunan başmurahhası M. Fokas dün Ankaradan şehrimize gelmiştir. M. Fokas bir muharririmize atideki beyanatta bulunmuştur:

— Türkiye ile Yunanistan arasındaki en mühim meseleler yeni itilâfname ile halledilmiştir. Artık münasebatımız yeni bir hava içinde cereyan edecektir.

Dostluk misakı yakında hazırlanacak ve Ankarada imzalanacaktır. M. Venizelosun Ankarayı ziyareti zamanı yaklaşmıştır. Ankarada bulunan Muhtelit komisyon azaları üç güne kadar şehrimize gelecek ve yakında umumî içtima aktedilecektir.

İtilâfname tarafeyn meclisleri tarafından tastik edildikten sonra meriyete girecektir. İtilâfnamenin tatbikatile meşgul olacak olan komisyon mesaisini altı ay zarfında bitirecektir."

Sefir M. Polihronyadis bugünlerde Ankaradan gelecek ve yazı Tarabyada geçirecektir.

İLÂN

M. H. Mahkemeleri Türkiye Umumî Ajanlığından:

Türk - Yunan M. H. Mahkemesi 6 ağustos 1930 tarihinden 30 eylül 1930 tarihine kadar yaz tatiline karar vermiştir

Bu müddet zarfında evrakı usuliyenin tevdiine müteaallik müddetler cereyan etmiyecektir.

Mezkûr mahkeme riyasetinin işleri üzerine ilân olunur.

Rekabet imkânı olmıyan

Her yerde arayınız.

Şişelerimiz 2383 numaralı alâmeti farika olarak tesçil edilmiştir.

İstanbul ikinci icra memurluğundan:

Bir borcdan dolayı cilse alınıp bu kerre paraya çevrilmesi mukarrer bulunan bir adet büyük ve cevizden mamul kitaphane ve bir adet aynalı kontur büfe ve büfe 12 adet iskemle ile yemek masası 17/6/930 tarihine müsadif salı günü saat 9 buçukta Nişantaşında Teşvikiye palasda açık arturma suretile satılacağından talip olanların mezkûr gün ve saatte mahallinde hazır bulunan haciz memuruna müracaatları ilân olunur.

Madeni Eşya fabrikası

Türk anonim şirketinin

29 haziran 930 tarihinde içtimaı mukarrer bulunmasına ve bugünkü tarih ile şirketin yüzde doksan hissesine malik hissedarlar tarafından vukubulan tahrirî talebe mebni şirketin 29 haziran 930 tarihine müsadif pazar günü heyeti umumiye içtimaının ruznamei müzakeresine (Şirketin feshile tasfiye memurlarının intihabı) hususunun da ilâve olduğu ticaret kanununun 359, 368 maddeleri ahkâmı mucibince ilân olunur.

Şirket murakıbı

Muhasip aranıyor

Mühim bir şirket, İstanbuldaki daireleri için tahsil görmüş ve hiç olmazsa iki sene amelî hizmette bulunmuş ve eyi Fransızca bilir, tercihen Türk ve islâm bir muhasip istiyor.

İcap eden tekmil tafsilâtile E. Ş. 66 No. altında tahriren gazetemiz idare müdiriyetine müracat edilmesi.

Müracaat gazete tarafından şirkete verilecektir.

Emlâk ve Eytam Bankası Istanbul şubesinden: Satılık Bostan ve Çayır

On dönümden 30 dönüme kadar kırkaltı parçaya ayrılar Çırpıcı çayır ve bostanları pazarlıkla satılıktır. Taliplerin Bankamıza müracaat eylemeleri.

Istanbul Hilâliahmer merkezinden;

Görülen lüzum üzerine mübayaası mukarrer takriben 430,000 kilo sarı mısır, yeni çuval içinde ve paket halinde çürük, kokulu, avarya olmamak ve kuru bulunmak ve vapurda teslim edilmek şartile ve kapalı zarf usulile münakasaya konulmuştur. Münakasaya asgarî iki yüz çuval verebilen iştirak edebilir. İtasına talip olanların Haziranın 15 inci Pazar günü saat badezzeval üçe kadar yüzde yedi buçuk teminat akçeleri ve miktarı kâfi nümunelerile Cağaloğlunda Hilâliahmer merkezine müracatları.

Müracaat edeceklerin merkezden şartnameyi talep etmeleri.

Darülfünun Fen fakültesi riyasetinden:

Kimyayı gayrı uzvî müderris

muavinliği müsabaka imtihanı şeraiti:

1 — Türk olmak
2 — Tammussıhha bulunmak
3 — Hüsnühal şehadetnamesi göstermek
4 — Yüksek mektep mezunu olmak (Kimya mezunu)
5 — Kimyaya ait basılmış kitabı bulunmak
6 — Aşağıda yazılı suallere üç ay içinde hazırlanmak
7 — İlân tarihinden üç ay sonra imtihan heyeti huzurunda on sualden birini kur'a ile çekip bir saat zarfında yazmak sonra yine ayni sual hakkında dinleyenlerin karşısında bir saat takrir vermek
8 — Amelî imtihan heyeti mümeyyize huzurunda icra edilecektir.
9 — Ecnebî lisanından kimyaya ait bir bahsi Türkçeye çevirmek

Kimyayı gayrı uzvî müderris

Muavinliği müsabaka imtihanları sualleri:

1 — Anasırın tasnifi ve muhtelif tasnif metotları hakkında mukayeseli tetkik
2 — Gayriuzvî kompleksler
3 — Oksijen ve oksidasyon
4 — Fosfor ve mürekkebatı
5 — Basit ve mürekkep mürci ecsam, tesirleri hakkında misaller
6 — Amonyak
7 — Mikdarları tayin edilirken ecsam müntehap mürekkebat haline ketirilir bu intihabın sebepleri nedir.
8 — Halojenler, evsafı tahliliyeleri ve yekdiğerleri muvacehesinde tefrikleri
9 — İdrojen sülfüre mecmuası katyonlarının tahlili evsafları ile teşhiz ve tefrikleri
10 — Keyfî cereyanı tahlilin muhtelif metotları hakkında mukayeseli tetkik

Namzeller. Gayriuzvî preparasyon ile keyfî mikdarı ve tahlillere ait tatbikî bir imtihana dahi tabidirler.

Devlet Demiryolları dairesi ilânatı

Mersin limanında Devlet Demiryolları idaresine ait Dizel motörunu kullanacak muktedir bir makiniste ihtiyaç vardır.

Talipler arasında bilimtihan liyakati tebeyyün edecek olana 4—5, 6 liraya kadar yevmiye verilecektir.

Taliplerin vesaik ve evrakı müsbitelerile Cer ve atelyeler reisliğine müracaatları ilân olunur.

Istanbul posta ve telgraf başmüdüriyetinden;

Mevkuf Posta paketlerinin paket postanesinde 3/7/930 Perşembe gününden itibaren satılmasına başlanacaktır. Satış haftada iki defa Pazar ve Perşembe günleri saat 13 ten 16 ya kadardır. İstiyenler gelsin.

Istanbul P. T. T. B. müdürlüğünden:

1— Yalovada müceddeden inşa ettirilecek Posta ve telgraf merkezi binası kapalı zarf usulile münakasaya vazolunmuştur.

2 — Münakasa 23 -haziran 930 tarihine müsadif pazartesi günü saat 15 te yapılacağından istiyenlerin kroki ve şartnameyi görmek için şimdiden ve münakasaya iştirak için kapalı ve memhur teklifname ile yukarda yazılı günün muayyen olan saate kadar İstanbul Posta ve telgraf baş müdüriyetinde müteşekkil komisyona müracaat ve tevdi etmeleri ilân olunur

Haşaratı öldürenler arasında **FAYDA DAİMA BİRİNCİLİĞİ** kazanır.

FAYDA daha müessir, daha mükemmel ve yarı yarıya ucuzdur. Tahta kurusu, sinek ve sair haşaratı yumurtalarile imha eder. Kokusu hafif ve leke yapmaz. İnsanlara hayvanlara ve nebatata zararı yoktur. FAYDA ismine dikkat ediniz. Bütün devair ve müessesat FAYDA istimal eder. Hasan ecza depusu.

Yeni Postahane karşısında

ADAPAZARI T. T. Bankası

Sermayesi **1,000,000** T. lirası

Her türlü banka muamelâtı yapar.

TEVDIATA MÜSAIT FAİZ VERİR
VADELİ TEVDIATIN FAIZLERINI
HER AY TEDIYE EDER

Telefon Ist. 2042

HOFHERR - SCHRANTZ - CLAYTON - SHUTTLEWORTH

Macar Ziraat makineleri

Fabrikası Türkiye merkezi umumisi

Sirkeci - Ankara caddesi numara 18 - 24 dairei mahsusa

3 demirli pulluk çeker ve mazot gibi en ucuz mevadı müşteile ile günde vasati 30 dönüm derin hafriyat yapar 28 beygir kuvvetinde olan bu traktörlerimiz en son sistemdir. En yeni, yani 1930 senesi tiplerinden her boyda harman makinelerimiz gelmiştir.

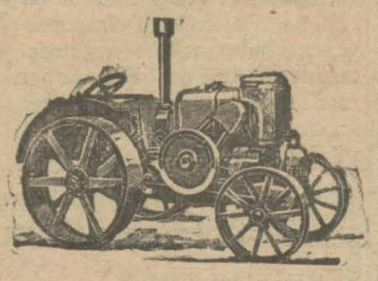

28 K markalı azot traktörü

Yalnız biçer ve biçer bağlar orak makinelerimiz vardır
Makinelerimizin tarzı insası basit, idareleri kolaydır.

Ehven fiat, müsait şeraiti tediye

Türkiyenin hemen her şehrinde şube ve acantalarımız vardır.

TEKLİF İSTEYİNİZ

Fransız hükümeti menbalarından ihrac edilmiş tuzları havi

VICHY-ÉTAT Mustahzeratı

Taklitlerinden sakınınız — VICHY - ÉTAT markasını musirren isteyiniz

VICHY-ÉTAT TUZU Vichy-Etat suları hülâsası tabii tuz, bir litre su miktarına kâfi paketlerde ve 125 250 ve 500 gramlık şişelerde satılır.

VICHY-ÉTAT PASTİLLERİ Yemekten sonra 2 veya 3 tane alındıkta HAZMI TESHİL eder.

VICHY-ÉTAT KOMPRİMELERİ Seyahat esnasında hazmi teshil eden gazözlü suyu bizzat yapmak için gayet elverişlidir.

FRANSIZ HÜKÜMETİNİN menbaları

VICHY CÉLESTINS Damla, Kum, Alâmı mafsaliye hastalıkları.

VICHY GRANDE-GRILLE Karaciğer hastalıkları.

VICHY-HOPITAL Mide ve Barsak hatalıkları.

İnşaat müteahhitlerine

Zonguldak'ta yüksek maden mühendisi mektebi

Müştemilâtından olmak üzre inşası mukarrer yirmi yedi bin küsur bedeli keşifli yatakhane, mutfak, ve çamaşırhane binasının inşası 1 haziran 930 tarihinden itibaren 21 gün müddetle kapalı zarf usulü ile münakasaya çıkarılmıştır.

Pilân ile şeraiti maliyesi ve fenniyesini görmek isteyenler İstanbul'da Şehremaneti civarında Maden mühendisliğine müracaat etmelidirler.

Kapalı zarflar 21 hazirana müsadif cumartesi günü saat on altıda Zonguldak'ta Havzai fahmiye dairesinde açılacaktır.

SİNEMACILAR:

SESLİ FİLM

sinemacılığa hakim olmuştur.

Sesli makine koymağa mecbursunuz. Hem plâk hem filmden sesi nakleden mükemmel ve ucuz

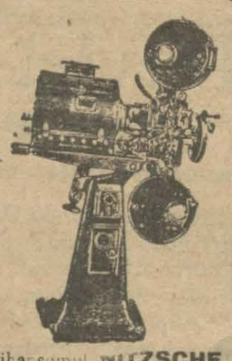

SESLİ MAKİNELER

NİTZSCHE "MELOTON"

markadır. Teminatlı ve emsaline faiktir. Cihanşümul **NITZSCHE** markası dünyanın en büyük sinemaları tarafından kabul edilmiştir. Türkiyede en mükemmel referanslar gösterilir. Her türlü malûmat, plân ve kataloğ ve tecrübeler için İstanbul'da Sultanhamamın'da **Katırcıoğlu hanında 40 numarada MAKS ROTTENBERG** müessesine müracaat edilmesi.

Telefon İst. 1029 - Telgraf adresi: İstanbul ROTTENBERG

Eskişehir vilâyetinden:

Sivrihisar - Sarıköy yolunun 14 + 243 nçü kilometrosunda üç metroluk menfezin müceddeden inşası 25-5-930 tarihinden 15-6-930 pazar günü saat 16 ya kadar 1456 lira 16 kuruş bedel ile münakasaya vazolunmuştur.

Taliplerin yevmi ihalede bedeli keşfin % 7,5 şu nisbetinde teminat vermesi ve işin devamı müddetince ehliyeti Nafia dairesince kabul edilebilecek bir fen memuru istihdam edeceklerini taahhüt etmeleri lâzımdır.

Yevmi ihalede encümeni vilâyete ve yapılacak inşaat hakkında malûmat almak isteyenlerin Nafia Baş mühendisliğine müracaat temeleri lüzumu ilân olunur.

HAVAGAZİ

APARTIMAN ve EV SAHİPLERİ

Apartımanlarınızı, evlerinizi boş olarak bırakmayınız.

Cüz'i bir masrafla yapılacak olan havagazi tesisatı bulanların konforunu mükemmel surette temin eder

VERESİYE

Telefon: B. O. 898 - 899

Yüksek Mühendis mektebi

Mubayaat komsiyonundan:

Yüksek Mühendis mektebinin Haziran 930 bidayetinden Mayıs 931 gayesine kadar ihtiyacı olan yaş sebze kapalı zarf usulile münakasaya konulmuş ve Haziranın 26 ıncı Perşembe günü saat 14 te ihalesinin icrası mukarrer bulunmuş olduğundan taliplerin bilmüracaa şeraiti anlamaları ve yüzde yedi buçuk teminat akçelerini yevmi mezkûrdan mukaddem mektep veznesine teslim etmeleri ilân olunur.

RADIUM

Cihanşümul bir şöhrete malik ve Almanyanın en meşhur tıraş bıçağı fabrikası bulunan "ROT-BUHNER„ fabrikası mamulâtının şaheseri olan "RADIUM„ tıraş bıçağı her tarafta satılmaktadır.

Fiatı: 10 adedi 75 kuruştur.

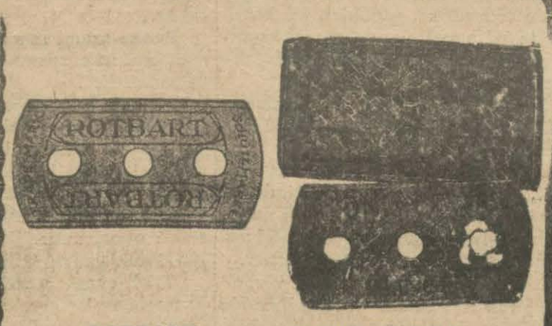

ROTBART ve MOND-EXTRA

Tıraş bıçaklarının yegâne hassaları tıraştan sonra çehreye bir teravet bahşetmeleridir. Bu bıçaklarla tıraş olan bir çehrede daimi bir teravet göze çarpar.

Fiatı: 10 adedi 75 kuruştur.

Berlinde Tempelhofta ROTH - BUCHNER anonim şirketinin Türkiye satışını deruhte eden PIYER PİRİMYAN Galatada, Kürkçübaşı hanında, 4 numarada.

Marmara üssübahri ve Müstahkem mevki kumandanlığından

	Azamî-kilo		asgarî-kilo				
Et (Koyun, kuzu, sığır)	234696	—	116490	3/7/930	Perşembe	saat 14 de	(kapalı zarf)
Ekmek	1228953	—	609984	„	„	16 da	„ „
Sebze	341376	—	169440	5/7/930	Cumartesi	14 de	„ „
Kuru üzüm			1250	„	„	16 da	(aleni münakasa)

1 — Cins ve mikdarı yukarda yazılı dört kalem erzak deniz efradının azamî ve asgarî ihtiyacı olmak üzre 10 Haziran 930 tarihinden itibaren yanlarında yazılı tarih ve şekillerde münakasaya konmuştur.

2 — Şartnamelerini görmek isteyen talipler İzmitte kumandanlık satın alma komsiyonuna müracaat etmelidir.

3 — Münakasaya iştirak edecek talipler yevmi münakasada teminat akçalarını münakasa kanunu mucibince mutlak surette Kocaeli malmüdürlüğüne teslim ederek alacakları makbuzu komsiyona ibraz etmeleri ilân olunur.

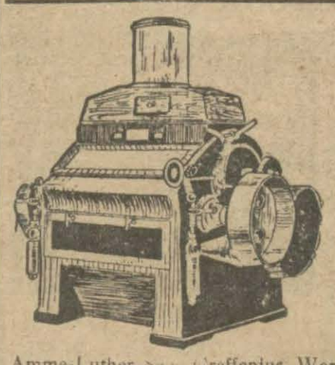

Amme-Luther-Seck-Greffenius Werk sabık fabrikalarından müteşekkil dünyaca meşhur

MIAG

Her nevi değirmen, ekmek fırını, silolar, çimento, bira ve kâğıt makineleri tesis edilir.

Talep üzerine meccanen plân ve proje tanzim ve mühendislerimiz tarafından ziyaret edilir. Fazla tafsilât için Galatada Perşembe pazarında Aslan handa 1-5numaralarda mühendis

İZAKİNO ARDİTTİ

Müesseselerine müracaat olunması. Transmisyonlar, değirmen taşları kayışlar, ipek ve işbu ticarete mütedair sair bilcümle mevat depomuzda mevcuttur.

Şehremaneti ilânatı

Şehremanetinden: Aksaray yangın yerinde 20 adada 1157-2 ve 1158-1 ve 1159 harita numaralı arsalar arasında 30,82 metro murabbaı arsanın metro murabbaı 265 kuruş bebelle talibi üzerinde olup ihale müddeti 18 Haziran 930 tarihine temdit edilmiş olduğundan fazlasiyle talip olanların mezkûr tarihe kadar levazım müdürlüğüne gelmeleri.

* * *

Beyoğlu dairesinden; Sahipsiz bir köpek bulunmuştur. Sekiz gün zarfında müracaat edilmezse satılacaktır.

Bir müsamere

Gedikpaşada Amerikan mektebinin son sınıf talebe müsameresi 13 haziran cuma günü saat 15,45de verilecektir. Mektebin umum mezunlarının iştiraki ve 14,30 da mektepte hazır bulunmaları rica olunur.

Her kesin dostu

KODAK

Yardım Sandığı

Emlâk üzerine para verilir.
Bahçekapı Selâmet han 15
Telefon: Istanbul 4262

Müzayede ile satış

Haziranın 13 üncü cuma günü sabah saat 10 da maruf bir zata ait ve Maçka'da Teşvikiye camisi karşısında Baron apartımanının 5 numaralı dairesinde bulunan muhteşem mobilya ve sair eşya müzayede suretile satılacaktır.

Bu nadide ve emsalsiz mobilya mobilya ezcümle bervechi ati eşyayadan mürekkeptir. Gayet zarif oyma yaldızlı tahtadan büyük bir kanape, büyük bir koltuk, oyma yaldızlı tahtadan üç büyük Lui XVI sandalyeli ve 4 küçük sandalyeden mürekkep muhteşem yaldızlı salon takımı, Barbedienne imzalı bronz saat, hakikî antika Fransız markitri bahü, bir çift yaldızlı antika vitrin, büyük ve güzel asrî bir kütüphane ile Fransızca bir çok yeni ve eski kitaplar, Hakiki Çin mamulâtından antika büyük tabaklar, sedefli mükemmel arabesk salon takımı, Hindiye işi atik sandaliyeler, Fildişi elişi heykeller, Lui XV usulü bronzlu salon orta masası, eski Süleymaniye Türk mangalı, eski Viyana mamulâtından sarı ve pembe kasalar meşhur beykoz Türk fabrikasından ve eski bir saraydan gelme çeşme bülbül destiler Bohemya desti ve çanakları, eski bohemya Türk surahileri, ve nargileler, maruf ressamların yağlıboya ve akarel rabloları, altın işlemeli Arnavut millî elbisesi, Çin ve sair vazolar, ve destiler, portois FIX şezlon XVJ Lui saat vesair müteaddit ve müntahap biblolar ve sair eşyai nefise. RICHMOND - INDIANA markalı cedit nefis bir piyano - Piyanola, kıymettar halılar; pey sürenlerden 100 de 25 teminat alınır.

Dr. Horhoruni

Beyoğlu Mektep sokak No 35 muayene sbahtan akşama kadar.

BOURLA

BİRADERLER ve ŞÜREKÂSİ

ISTANBUL GALATA

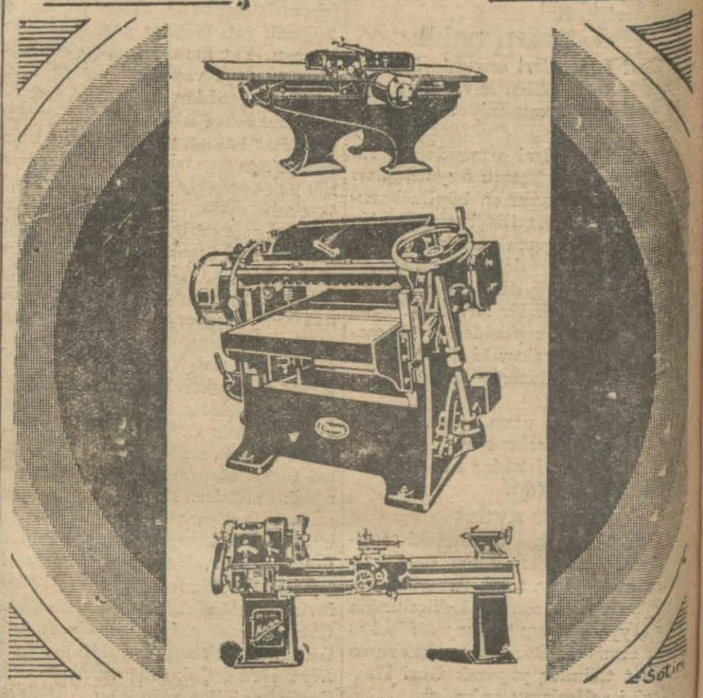

SANAYİ MAKİNELER

YENİ KATALOGUMUZU İSTEYİNİZ

SYRİSEFAİN

Merkez Acentası; Galata köprü basında, Beyoğlu 2362 Şube acentesi Mahmudiye Hanı altında Istanbul 740

Mudanya postası

Cuma, Pazar, Sılı, Çarşamba günleri idare rıhtımından 9 da kalkar.

Bozcaada postası

(GELIBOLU) vapuru 14 haziran cumartesi 17de idare rıhtımından hareketle Gelibolu Lapseki Çanakkale İmroz Bozcaadaya gidecek ve dönüşte Çanakkale Lâpseki Geliboluya uğrayarak gelecektir.

Antalya Postası

(Anafarta) vapuru 15 Haziran pazar 10 da Galata rıhtımından hareketle İzmir Küllük Bodrum Rados Fethiye Finike Antalyaya gidecek ve dönüşte mezkûr iskelelerle birlikte, Andifli Kalkan Dalyan Marmaris Sakız Çanakkale Gelibolu'ya uğrayarak gelecektir.

Trabzon ikinci postası

[Karadeniz] vapuru 12 haziran Perşembe akşamı Galata rıhtımından hareketle Zonguldak, İnebolu, Sinop, Samsun, Ünye, Fatsa, Ordu, Giresun, Trabzon, Rize Hopa'ya gidecek ve dönüşte pazar iskelesile Rize, Of, Sürmene, Trabzon, Polathane, Giresun, Ordu, Fatsa, Samsun, İneboluya uğrayarak gelecektir.

Izmir sür'at postası

(İZMİR) vapuru 13 haziran Cuma 14,30da Galata rıhtımından hareketle Cumartesi sabahı İzmir'e gidecek ve pazar 14,30 da İzmirden hareketle pazartesi sabahı gelecektir.

Vapurda mükemmel bir orkestra ve cazbant mevcuttur.

Dr. A. KUTIEL

Muayenehane ve tedavil elektrikiye labratuvarı. Karaköy Topçular caddesi 34

SADIKZADE BIRADERLER VAPURLARI

KARA DENIZ MUNTAZAM VE LÜKS POSTASI

Domlupınar

vapuru 15Haziran **PAZAR**

günü aksamı Sirkeci rıhtımından hareketle (Zonguldak, İnebolu, Samsun, Ünye, Ordu, Giresun, Görele, Vakfıkebir, Trabzon, Sürmene ve Rize iskelelerine azimet ve avdet edecektir.

Tafsilât için Sirkecide Meşrutiyet menet hanı altında acentalığına müracaat. Telefon:Istanbul 21

Vapurlarımız her pazar muntazaman hareket edeceklerdir.

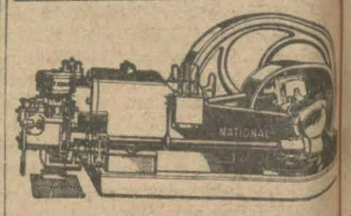

Ingiliz mamulâtı

"NASYONAL„ MOTÖRÜ

Mazot ve mangal kömürü ile müteharrik gayet sade, iktisadi ve fiatı her türlü rekabetten aridir. Tediyatta teshilât. Her zaman teslime amadedir. Tafsilât için Galatada Perşembe pazarında Arslan Hanında 1-5 numaralarda

IZAKINO ARDITTI

müessesesine müracaat olunmalı

YARDIM YURDU

Emlâk ve mücevherat üzerine birinci ve ikinci derece ipotekle **Para verilir. Emlâk alınır ve satılır.**

Galata Ada han ikinci kat No 16, 18 telefon: Beyoğlu 3837

DARÜTTALİMİ

Musiki: Her cuma günü

ÇUBUKLU'DA

Terennümsaz olmaktadır

Mes'ul müdürü Burhaneddin