PAZAR
7 EYLÜL 1930
5 inci sene, No 1643
NUSHASI 5 KURUŞTUR

Milliyet

Başmuharriri: Siirt Mebusu MAHMUT

BUGÜN

2 inci sahifede
1— Tarihi tefrikamız: Abdülhamit 2- Harici ve son haberler
3 üncü sahifede
1— Harici ti arat burosu teşkilâtı
2— Balıkçı Hikmet neanlatıyor
3— Kadıköydeki cinayet nasıl oldu?
4— Şehir haberleri
4 üncü sahifede
1— Felek 2-Roman 3-Hikâye
4- Matbuat hatıraları
5 inci sahifede
1— Halk ve esnaf

Dikkat: Anarsi tahrik ediliyor !.

Izmirdeki kanlı nümayişi komünistlerin, vatana hıyanet edenlerin, sabıkalıların tertip ve teşvik ettikleri tahakkuk etti

Fethi Bey bugün nutkunu söylüyor..

İZMİR, 6 (Milliyet) — Bu gün İzmirde yeni hiç bir hâdise olmadı.Fethi B. nutkunu yarın (bugün) söyliyecektir. Nutkun nerde, ve ne vakit söyleneceği mahallî gazetelerle ve diğer vsait ile ilân edilmiştir. Nutkun iradı esnasında taşkınlıklara meydan vermemek için icap eden tedbirler alınmıştır.

Mülhakat sükûn içindedir. Şuradan buradan çekilen telgraflar ilk günlerde olduğu gibi şahsî ve ferdî teşebbüsler mahiyetindedir. Nümayişlere iştirak için mülhakattan bir çok vatandaşlarım şehre geldiği hakkında ortaya çıkarılan şayiaların aslı yoktur.

Adliye Vekilinin, Fethi B.in nutkundan sonra cevap vereceği hakkındaki şayiaların aslı yoktur.

Dünkü nümayiş esnasında, maktul düşen çocuğun cenazesi kaldırılırken Liman şirketi amelesi bir nümayiş yapmak istediler, fakat hükûmet bu nümayişin önüne geçti ve hiç bir taşkınlığa meydan bırakmadı.

Fethi Beyin yarın (bugün) irat edeceği nutuk hakkında Baş vekil İsmet Pş. nın verdiği emir şudur:

"Fethi Beye nutkunu serbesçe söylemek, fikirlerini izah etmek için hiç bir vasıta ve imkân diriğ edilmiyecektir.,,

Fethi B. in nutkunda neler söyliyeceği merak ve alâka ile bekleniyor.

Cuma günkü kanlı nümayişlerde önayak olanlardan dokuz kişi ve bu meyanda komünistlerden Çakalkafa Ahmet, Yusuf ve sabıkalılardan Yıldırım Şevki tevkif edilmiştir.

Bahribaba parkında vukubulan tezahürat, tamamile Halk Fırkası lehindedir. Fakat tezahürat esnasında, halk arasına bir takım serserilerin karıştığ, ve gene bunların evvelâ Halk Fırkası mahfilini, sonra Anadolu matbaasını taşlıyanlar olduğu tamamile tesbit edildi.

Fırka mahfilinin camları kırıldığı esnada, Çeşme mutemedi Refik B. başından yaralanmıştır. Bu tecavüzü yapanlar, evvelâ komünistlikle geçinen bir takım işçiler olduğu gibi sabıkaları ile tanınmış bir takım sefillerdir.

Ezcümle bunların arasında arabacı Ahmet, Tatar Osman Kaçakçı Sait,Ahmet, şen gazinosundan İngiliz Hakkı, kaçakçı Yakup, kör Sait, Kürt Şefik, Kürt Cafer, sabıkalı arabacı Salih, sabıkalı Ahmet, sabıkalı yankesici Altındiş Recep, dişçi Adnan, devriâlem seyyahı görünen Hayrettin bulunduğunu yazmak mütecavizlerin hüviyetlerini ispata kâfidir.

Bundan anlaşılıyor ki komünist geçinen bazı serseriler, bu fırsattan istifadeyi ihmal etmemişlerdir. Ezcümle Niyazi isminde bir komünist Bahribaba parkında 300 kişiye nutuk söylemiş ve demiştir ki:

— Bu iş, ne İsmet Paşa, ne de Fethi Bey işidir. Komünistliktir. Yaşasın komünistlik!. .

İzmir halkının namuskâr ve münevver tabakaları ve esnaf, tüccar nümayişlere iştirak etmediği gibi bu nümayişleri şiddetle takbih etmiştir.

Nümayişleri tertip ve ihzar edenler arasında Yeniasır başmuharriri İsmail Hakkı, Hizmet gazetesi başmuharriri Zeynel, Besim Beyler de vardır. Bunlardan başka İzmirin işgali sırasında Kozmos gazetesini çıkarmış ve şimdi de (Halkın sesi) gazetesini çıkarmakta bulunmuş olan Mehmet Sırrı Bey namında biri de dahildir .Mehmet Sırrı Bey, İzmride hiç itibarı olmıyan bir adamdır.

Yukarda isimleri sayılanlardan bazıları millî cidal esnasında Anadolu idaresinin aleyhine cephe almış adamlardır.

Fethi B. İstanbulda iken beyanat arasında İzmirde teşkilât arkadaşlarının çalıştıklarından bahsetmişti. Şimdi bu son hâdiselerden arkadaşlarının kim oldukları tamamen anlaşılmaktadır. Bu adamlar elinde muhalefet ve fırka mefhumları,biribirine karıştırılmış, anarşiye doğru tahrikât yapılmağa başlanmıştır.Nümayişlere önayak olan Şehir gazinosu sahibi İsmail Hakkının muhalefet yapması, hükûmet yanında bulunan barını bir takım münasebetsiz kızlarla doldurduğundan dolayı, kapatılmış olduğu cihetle, hükûmete kızmış ve Fethi B. in İzmire gelmesinden istifade ederek bu taşkınlıkların başlıca mürettiplerinden biri olmuştur.

Söz Fethi Beyindir!.

Karşı fırka lideri vergi ve malî siyaset meselesindeki sistemlerini açıkça söylemeli ve bu iş artık basit bir politika vasıtası gibi kullanılır görünmekten çıkarılmalıdır..

Fikir ve fırka nümayişlerine kanlı hâdiselerin karışması her vatandaşa iztırap verir. İzmir hâdisesi, bu noktadan bizi çok müteessir etti. Bu acıklı hâdisenin mahiyeti, mes'uliyeti üzerinde bugün durmak istemiyoruz. Esasen âmmenin nizamını bozan, milletin siyasî terbiyesine çirkin bir misal veren nümayişçilerin cezasını mahkemeler verecektir. Cümhuriyetin adaletine inanıyoruz. Şunu da kaydedelim ki, karşı fırka gazetelerinin mübalâğalı neşriyatına rağmen, İzmirin münevver, ve aklı başında çocukları bu taşkınlıklara iştirak etmiş değildirler.

Bundan başka tezahüratta ele başlılığı ele alan ve isimleri gazetelere geçen nümayişçiler, yeni fırkaya şeref vereck insanlardan sayılacağına Fethi Beyin de inandığını sanmıyoruz. Her halde bu müessif hâdiselerin nasıl cereyan ettiği anlaşıldıktan, mes'uliyetler tesbit edildikten sonra efkârı umumiye elbette hükmürü verecektir.

Bu saatte her vtandaşın merak ve sabırsızlıkla beklediği şey, Fethi Beyin nutkudur. Serbest Cümhuriyet Fırkası lideri; programına ve siyasî faliyetine esas olmak üzere memleketin malî ve iktısadî vaziyetini aldı: Vergiler ağırdır, bunları azaltacağız.. İnhisarlar, halkın sırtında bir yüktür, onları kaldıracağız.. Halk fakir ve ezgin bir haldedir, onları refaha kavuşturacağız. Memlekette para yoktur, hariçten bu memleketete para akıtacağız..

Yolunda beyanat üstüne Beyanat yaptı. Yalnız yeni fırkayı tutan gazeteler değil, hattâ hükûmet taraftarı olan matbuat ta Fethi Beyin programını ve beyanatını memleketin her tarafına yaydılar. Vergileri azaltmak nevzuuna temas eden her program, en medenî memleketlerde bile, halk için az, çok cazip olur.

Son günlerde Fethi Beyin de söylediği gibi, Türkiyedeki buhran, umumî dünya buhranının tabiî bir neticesidir. Buhrandan mustarip olan bir kısım halk böyle düşünebilir:

Acaba iktısadî ıztırabımıza çare bulacak olan Mesih, ona nihayetsiz refah vadeden , ona pembe ufuklar gösteren Fethi Bey midir?. Vaziyeti bu cepheden mütalea edince, yeni fırka liderinin memleket ve tarih karşısındaki vazife ze mes'uliyeti bir kat daha ehemmiyet alıyor. Eğer muhterem lider, nutkunda vergileri nasıl azaltacağını, vergileri azaltmak için hangi masrafları kısacağını, memlekete hangi vasıta ve şartlarla hariçten para bulacağını, kelhasıl memleketi ve milleti hangi malî ve iktısadî sistemlerle refaha kavuşturacağını açık açık söylemez ve muhataplarını bu noktalarda ikna edemezse,, yalnız bu vazife ve mes'uliyetinin büyüklüğünü anlamamış olmakla kalmaz, o vakit, yeni fırka liderinin vergi ve malî siyaset meselesini, içinde bulunduğumuz umumî şerait içinde tatbik ve tahakkuk kabiliyeti olan esaslı bir umde olarak değil, basit bir politika vasıtası olarak kullandığına hükmetmekte herkesin hakkı olur.Bunu ne ümit ne de temenni ediyoruz. Çünkü yeni fırka liderinin böyle bir hataya düşmesi, bütün memleket için çok hazin bir tecrübe ifade eder.

Siirt meb'usu
MAHMUT

Izmirde C.H.F.büyük bir miting yapacaktır

M. M. Reisi Kâzım Pş. bugün İzmire gidiyor

Bu mitingde Fethi Beyin nutkuna cevap verilecektir. Cuma günkü kanlı hâdise nasıl oldu?.

İZMİR, 6 (Milliyet) — Büyük Millet Meclisi Reisi Kâzım Pş. Hz. bugün Balıkesirden İzmire geleceklerdir. İzmir meb'uslarımdan bazıları da intihap dairelerine gelmektedirler. Dokuz eylûlde İzmir kurtuluş bayramı muazzam tezahürat ile tesit edilecektir.

O gün Cümhuriyet Halk Fırkasının İzmirde büyük bir miting yapması ağlebi ihtimaldir. Bu mitingde, Fethi B. in irat edeceği nutka cevap verilecektir. Maamafih, bu nutkun kimin tarafından verileceği henüz tesbit edilmemiştir.

Cuma günkü hâdise nasıl oldu?.

— Dünkü nüshamızda İzmirde bazı menfeattarların maksadı mahsusla halkın hissiyatını tah

(Devami 6 ıncı sahifede)

Cuma
5
ANADOLU
Halk teessür içinde

Idarehanesi taşlanan ve makineleri tahrip edilen Anadolu gazetesinin İstanbulu dün gelen nushasından

Gazi Hz. Ismet Pş. ile birlikte halk arasında

Evvelki gün Yalovadan avdet buyuran Gazi Hz dün, otomobille, şehrin muhtelif semtlerinde tenezzüh buyurmuşlardır

Saat 15 te, refakatlerinde Başvekil İsmet Paşa, bulunduğu halde saraylarından çıkmışlar, evvelâ Beyoğlu cihetinde, Şişliye kadar gitmişlerdir.

Sonra İstanbul tarafına geçerek Topkapıya kadar gitmişler ve buradan surlar haricine çıkılarak Edirne kapıya gelmişlerdir.

Edirnekapıdan dönüşte Gazi Hz. Gülhane parkında halka mahsus mahalde ve halk arasında istirahat buyurmayı tensip etmişler ve parkın bir tarafında bir müddet oturmuşlardır.

Bir buçuk saat süren bir gezintiden sonra 16,5 ta saraya avdet olunmuştur.

Halk Reisicümhur Hz. ile Başvekilin geçtiği yollarda toplanarak hürmetle selâmlamış ve alkışlamıştır.

* * *

Başvekil İsmet Pş. dün akşam geç vakte kadar Dolmabahçe sarayında Gazi Hz. nin nezdinde kalmıştır.

Son dakika:

Fethi Bey Karşıyakada

Tavziha muhtaç bir nokta

Yeni Fırka lideri Gazinin kendisile beraber olduğundan bahsetti mi?

Dün gece İzmirdeki hususî muhabirimizden aldığımız bir telgraf bizi yeniden hayrete düşürdü. Karşı fırka taraftarı görünenlerin halk arasında Gazi Hz. nin kendilerile beraber olduğundan bahsettiklerini ötedenberi işitiyorduk. Fethi Beyin yanında ve gözü önünde, hararetli taraftarı geçinen ve mahkûm olduğu söylenen İlhami isminde biri tarafından böyle bir şey söylenmesi bize garip geldi. Fakat bizzat Fethi B. in hapisanedeki mevkufların kendisinden tahliye ve hürriyet istedikleri bu kadar gerginleşmiş bir vaziyette ayni teraneyi şu veya bu şekilde ifade etmiş olması bize daha garip geldi ve derin bir hayrete düşürdü. Eğer tafsilât alır ve bu haberin sıhhatini tevsik edersek bu mesele etrafında daha söyliyeceklerimiz vardır.

İZMİR, 6 (Hu. M.) — Fethi B. bu gece geç vakit Karşıyakaya giderek bir akrabasını ziyaret etti. Sonra sahile, gazinoya geldi.

(Devamı ikinci sahifede)

Italyan tayyareleri

20 Eylûlde İstanbula gelecekler

Bükreşte eylûlün on dördüncü günü yapılması mukarrer beynelmilel müsabakaya iştirak edecek olan İtalyan tayyarelerinin İstanbuldan geçmesine müsaade istihsali için hükûmetimize müracaat edilmiş ve muvafakat cevabı alınmıştır.

Bu filo Kaproni sisteminde dokuz avcı tayyaresile bir bombardıman tayyaresinden mürekkeptir .

İtalyan tayyare filosu Bükreşteki müsabakada bulunduktan sonra İtalyaya avdet ederken İstanbula uğrayacaktır.

İtalyan sefaretine gelen malûmata göre, tayyare filosu 20 eylûlde buraya gelecek ve iki gün kalacaktır.

Mektepliler müsabakası

69 uncu hafta

Mektepliler müsabakasının 69 uncu hafta birinciliklerini sırasile yazıyoruz:

1 — Ticaret mektebinden 441 No. Zıya Bey .

2 — Darüşşafakadan 22 No. İskender Bey.

3 — Galatasaraydan Muzaffer Cevdet Bey.

4 — Erenköy Suadiye Amerikan kolejden N. Asım B.

5 — İst. Erkek muallim mektebinden 94 No. Mahir B.

Müsabakayı kazananlar, mev-ut mükâfatlarını idaremize müracaatla aldırabilirler.

70 inci kafta

70 inci hafta başladı. Gazetemizde perşembe gününe kadar çıkacak haberlerden en mühimmini seçip önümüzdeki cumartesi akşamına kadar gazetemiz müsabaka memurluğuna gönderiniz.

Fethi bey — Yahu, bu yeni şırayı ben icat ettim, amma ben de beğenmedim!!..

Sultan Hamit!

Tahsin Paşanın Hatıratı..

No : 28

(Tercüme ve iktibas hakkı mahfuzdur.)

Reşat Ef. niçin takip, tarassut ediliyordu?.

Padişah Reşat Ef. nin Konya Çelebisi ile münasebeti olabileceğinden bilhassa korkardı..

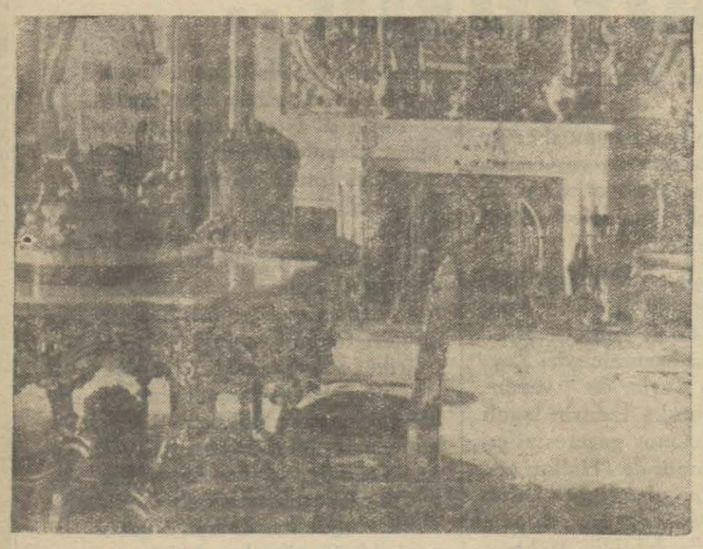

Ferit Paşa Avlonyalıdır. Adliye memuriyetlerinde ve Şûrayi Devlet azalığında bulunmuş Halil Rifat Paşanın sadaretinde Konya valiliğine tayin edilmişti. O aralık ikinci kâtip İzzet Paşa da Şûrayı Devlette aza idi. Ferit Paşanın İzzet Paşa ile münasebeti ve Yıldız sarayında her ikisinin yekdigerile şayanı dikkat derecede ülfet ve ünsiyeti bundan neşet etmiştir.

Ferit Paşa Şûrayı Develtte iken İzzet Paşa ile fena halde bozuşmuş, adeta kavga etmişti. İkisi de Saraya gider gelir ve Hünkâra ahval hakkında haber verir takımdan oldukları için bu kavga saraya kadar aksettirilmişti. O zaman rivayet olunduğuna göre bu iki saray adamının artık biribirinin yüzlerine bakacak halleri yoktu. Herkes bunları yekdiğerinin can düşmanı tanırdı. Ancak Ferit Paşa Sadrazam olduktan sonra sarayda tutunduğu el İzzet Paşa olmuştu. Buna bir çok kimseler hayret ettilerse de Ferit Paşanın ahlâkını bilenler hiç müteaccip olmadılar. Ferit ve İzzet Paşaların biribirlerile ne derece ve ne kadar kolay uyuştuklarına atideki mesele ile bizzat şahit olmuştum Bir gün, Şimdi hatırımda kalmıyan bir meseleden dolayı, İzzet Paşa Hünkâr ile Sadrazam arasında bir vasıtai tebliğ ve muhavere olmuştu. O mesele Hünkârın istemediği şekilde cereyan etmekte idi. İzzet Paşa Sadrazamın Hünkârca hoşa gitmiyen mütalealarını getirip arzederken Sadrazamın noktai nazarı yanlış ve Padişahın mütaleası musip olduğunu da söylemekte idi.Hünkâr bir daha İzzet Paşayı gönderdi. İzzet Paşa gittikten sonra:

— Şimdi görürsünüz, bu defa Sadrazam ile beraber olur, o fikirle gelir.

Dedi ve filhakika öyle oldu. İzzet Paşa bu sefer gelişinde ağzını değiştirmiş, Sadrazamın noktai nazarını terviç eder bir lisan takınmıştır.

Ferit Paşa Konya valiliğinde iken oranın imarına müteallik bir çok icraata başlamış olduğu söylenirdi. Ancak kendisi bu resmî icraatından ziyade hususî işarat ve ihbaratile saraya hulûl etmişti. Bilhassa Konya Mevlevî dergâhı şeyhinin tarassudu ahvali hususunda gösterdiği dikkat ve ihtimam Ferit Paşa için vesilei ikbal olmuştu.

Malûm olduğu üzere Sultan Hamidin pek sıkı bir surette tarassut ettirdiği zevattan biri de Veliaht Reşat Efendi idi.

Saltanatın kendi elinden gitmesinde herkesten ziyade veliahtın menfaat ve alâkası olduğunu ve mazide Padişah aleyhindeki entrikaların hep veliaht dairelerinde yapıldığını bildiği için gerek Reşat Efendi gerek onun tablakârlarına varıncıya kadar bütün adamları tarassut ettirilirdi. O kadar ki Reşat Efendinin terzisi olan Beyoğlundaki (Vidoviç) in dükkânına girmek bile tehlikeli idi, çünkü orada veliahtın adamlarından birine tesadüf olunabilirdi. Veliaht Reşat Efendi mevlevî tarikatına mensup olduğundan Sultan Hamit mevlevilerin en büyüğü olan Konyadaki Çelebi Efendi ile Veliaht Reşat Efendinin arasında sıkı münasebet olabileceği zehabına düşmüştü. Hünkâra o kanaat gelmişti ki Reşat Efendi Konyada Çelebi Efendi delâletile memleketin sair noktasındaki mevlevileri kendisine celbedebilir, bu suretle kuvvetli tarftarlar meydana çıkar ve her hangi bir harekete ön ayak olur. Bu itibarla Çelebi Efendinin ahval ve harekâtı mütemadiyen tarassut altında tutulmakta ve bir çok kimselerin bu yüzden canını yakmakta idi.

Veliahta karşı Hünkârın fazla vehmini bilen bir takım jurnalcılar Reşat Efendiye ait mevzuları yakalayınca fırsatı kaçırmazlardı. İstanbulda memur bulunduğu zamanlar bu hakikati öğrenmiş olan Ferit Paşa da Konya valiliğinde Çelebi Efendi yolile hayli yükseklere çıkabileceğini kestirmişti.

(Bitmedi)

"Ege" vapurunun telvini bitti

Seyrisefain yeni satın aldığı Ege vapurunun dahil ve haricî telvinatı tamamen bitirilmiştir.

Vapur ilk seferini doğru posta olarak Trabzona yapacaktır.

Ege vapuru Trabzondan avdet ettikten sonra İskenderiyeye gidecek ve Cümhuriyet bayramına tesadüf eden 29 teşrinievvel çarşamba günü İskenderiyede mükûmet erkânile yerli tacirler şerefine vapurda bir balo verilecektir.

Son dakika

(Başı Birinci sahifede)

Maiyetinde bulunanlar arasında suiistimallerle mahkûm iken tecile uğrayan İlhami de vardı. Bir aralık İlhami halk içinde ilerliyerek bir nutuk söyledi. Nutkunda Gazi Hazretlerinin kendilerile beraber olduğundan bahsetti. Ondan sonra Fethi Bey de açık otomobilin üstüne çıkarak bir nutuk irat etti. Karşıyakalıları selâmladı. Memleketin zekâ ve servetinden bahsetti. En nihayet Gazi Hz. nin izleri üzerinde gideceğini ilâve etti.

HARİCÎ HABERLER..

Hint millîcilerinin istedikleri

Müzakeratın kesilmesine sebep gösterilen maddeler millîcilerin azamî metalibidir

Cevap!..

Vali kabul etmiyor

Hindistanda aylardanberi süren millî mukavemet hareketine nihayet vermek ve gelecek ay Londrada toplanacak konferansa Hint millîcilerinin iştirakini temin etmek üzere mahpus reis Gandhi ile başlamış olan müzakeratın inkıtaa uğradığını haber vermiştik. Dün gelen telgraflardan millîcilerin ne istedikleri anlaşılıyor.

Valii umumî Lord İrwin bunları kabul değil, tetkik bile edemiyeceğini bildirmiştir.

Maamafih bu inkıtaa rağmen millıcilerin konferansa iştirakini temin çareleri aranacağın söylemek yanlış olmasa gerektir.

POONA, A. A. — Hint milliyetçilerinin hapisanede bulunan reislerile umumî vali arasında teati edilen mektuplara nazaran, milliyetçilerin tek

Lord Irvvin

lif ve taleplerinde hiçbir değişiklik yapmadıkları açıktan açığa anlaşılmaktadır. Mlliyetçilerin bu talepleri şu dört noktada hulâsa edilebilir. 1 — İngiltere İmperatorluğundan ayrılmak hakkının tasdiki, 2 — Halka karşı mes'ul ve millî bir Hint Hükûmetinin teşkili, 3 — İngiliz metalibinin ve Hint düyunu umumiyesi de dahil olduğu halde İngilizlere ait imtiyazların muhtelit bir mahkeme tarafından tetkiki, hiç bir cinayet işlememiş olan siyasî mevkufların derhal tahliyesi ve bunların musadere edilen mal ve mülklerinin, tediyeye mecbur oldukları naktı cezaların kendilerine iadesi. 4 — Millî müdafaa ve malî işler üzerinde müracaat hakkının kabulü.

Bu talepler kabul edildiği takdirde milliyetçiler itaatsizlik hareketine devam etmekten vaz geçecekler, fakat ispirtolu içki satılan yerler ile ecnebi kumaşları satışı yapan dükkân ve mağazaların, tuz depolarının önünde şimdiye kadar olduğu gibi bundan böyle de gönüllü nöbetçiler bulunmaktadırlar.

Umumî vali, bu tekliflere müteallik olarak sör Tej Sapru ile M. Jayakar vasıtasile gönderdiği cevapta , milliyetçilerin silâhsız itaatsizlik hareketi dolayısile Hindistanın huzur ve sükûnuna vurmuş oldukları darbeyi ve yaptıkları fenalığı tanımak istemediklerini kaydetmekte ve milliyetçilerin bu teklîflerinin bütün teferrüatile tetkik ve müzakeresi için yapılacak her hangi bir teşebbüsten faydalı hiç bir netice elde edilemiyeceğini bu sözlerine ilâve etmektedir. Umumî vali, silâhsız itaatsizlik hareketine nihayet verilecek olursa, hükûmet tarafından ittihaz edilen fevkalâde tedbirlerin ilga edileceğini ima etmiş, siyasî mevkufların serbest bırakılmasını ve Hindistana verilecek Kanunu Esasîyi tetkik ile mükellef konferansta Hint millî kongresinin de temsil edilmesine muvafakat olunmasını tavsiye edeceğini beyan etmiştir.

Millî bayrak açıldı

POONA, 5 A. A. — İslâmpurdan gelen bir habere göre, 250 polisten mürekkep bir zabıta kuvveti Satara mıntakasına gönderilmiştir. Bu kuvvet Bilâhsi köyü civarında toplanan, kanunu ve hükûmet kuvvetlerini hiçe sayan 4 bin kişi hakkında takibatta bulunacaktır.

Bu havalide başgösteren galeyan esnasında orman idaresine ait binalar tahrip edilmiş polislere karşı tecavüzlerde bulunulmuş ve ahali vergi vermekten imtina etmiştir. Bu harekete teşebbüs edenler ellerinde millî bayrak taşımakta ve sonuna kadar mücadele edeceklerini söylemektedirler

Ecnebi matbuatı

İsveçli kahraman lara karşı

Otuz üç sene evvel bir balona binerek şimal kutbuna gitmek üzere yola çıkmış olan İsveçli Andrée ile iki arkadaşına dair o zamandanberi hiç bir iz bulunmamıştı. Ahiren tetkikat yapılırken Andrée ile bir arkadaşının cesetleri buzlar arasında bulunmuş ve bazı eşya ile beraber İsveçli hava kahramanının yol defteri ele geçirmiştir.

"Times,, gazetesi Andrée'ye tahsis ettiği bir başmakalede ezcümle diyor ki:

"İsveç hükûmeti ölü hakkında azamî ihtiramı göstermektedir. Otuz üç sene evvel Andrée yi Spitsbergen'e götürmüş olan Svenskund ganbotu yeniden teçhiz edilmiş olup ölüyü Tromsö'den getirecektir.,, "Times,, otuz üç sene evvel kutba bir balonla gitmek cesaretini gösteren bu kahramanların eğer o zaman rüzgâr müsait esmiş olsaydı kutbun sükûnu ve yalnızlığı içinde bunların Novaya Zemblaya yoluna gitmiş olacaklarını kaydederek ilâve ediyor:

"Buzların vaziyeti daha müsait olsaydı bunlar Spritsbergen'e vâsıl olarak Nansen ve Johansen'in kutup kışını geçirdikleri gibi gelecek bahara kadar orada kalabileceklerdi. Vatandaşları bunlar hakkında, cesaret gösteren ve cesaretle ölenlere karşı ifası lâzım gelen ihtiram vazifesini yapacaklardır.,,

Rusyada

Tayyareler avdet etti

MOSKOVA, 5 A. A. — Devir seyahatini yapan Sovyet tayyareleri 1280 kilometre katettikten sonra bugün saat 13.35 te Sivastopola vâsıl olmuşlardır. Bütün seyahat müddetince şiddetli bir surette yandan esen rüzgâr arasıra dakikada 25 metrelik bir sür'at iktisap etmekte idi. Gayet alçak bulutlar yüzünden uçuş pek ziyade güçleşmiştir. Tayyareler 400 metre yükseklikte uçmuşlardır.

Orfi idare

Buenos Ayres, 5 A. A. — Reisicümhur muavini tarafından neşredilen bir emirname ile hükûmet merkezinde tabiî mim etmek ve ahaliyi endişeden vaziyetin avdeti imkânını takurtarmak maksadile bir ay örfî idare ilân edilmiştir. Yüksek mektepler talebesi tarafından dün akşam yapılan nümayiş esnasında 2 kişi ölmüş, 30 kadar kimse yaralanmıştır.

Nacion gazetesinin verdiği habere göre kabine azası M. İrigoyenle görüştükten sonra hükûmetin müşterek istifasını kendisine vermişler ve memleketin menfeati namına kendinin de Reisicümhurluktan istifa etmesini istemişlerdir. M. İrigoyen'in bu talebi kabul etmediği söylenmektedir. Vaziyet çok gergindir.

Casus !..

Miralay intihar etti

SOFYA, 5 (A. A.) — Orduda casusluk yaptığına dair elde edilen bazı emareler yüzerine girişilen tahkikat esnasında bir mülâzim ile karşılaştırılan miralay Marinopolski bu müvaceheyi müteakip hemen intihar eylemiştir. Devam etmekte olan tahkikattan şimdiye kadar çıkan neticeler hakkında makamatı aidesince büyük bir ketumiyet muhafaza edilmektedir.

Zabitler ve memurlar arasında bir çok tevkifat yapıldığı hakkındaki heyecanvereci şayialar tamamen asılsızdır.

Siyasî mülâkat

PARİS, 5 (A. A.) — M. Briand, Alman sefiri M. Fon Hoesch ile Almanyanın haricı siyaseti ve yakında Cenevrede yapılacak müzakereler hakkında uzun müddet görüşmüştür.

Vesaiti nakliyenin tekemmülü terakkiye delâlet eder:

Her hangi noktai nazardan tetkik edilirse edilsin, iktısadî hayatın esasını, ruhunu teşkil eden en büyük âmilin vesaiti nakliye olduğu tezahür eder. Nakliyatın muntazam bir surette temin ve iktısadî münakalât vesaitinin teksir edilebildiği memleketler de terakki ve refahın da ayni zaman da yerleşmiş olduğu görülür. Halbuki nakliyat emri mühimmin ihmal edildiği, yani hayatı iktisadiyenin inkişafını temin eden vesaiti münakalenin mefkut bulunduğu yerlerde ise sanayi noktai nazarından elim bir tereddi ve tedenninin hüküm sürmekte olduğuna şüphe yoktur .

Bu hakikatleri teslim edebilmek için uzun boylu tetkik ve tetebbüe lüzum yoktur. Yalnız iktısadî terakkinin pek bariz bir surette temin edildiği memleketlere bakınız: göreceksiniz ki buralarda ilk nazarda gözünüze çarpan umumî refah ve saadetin yegâne amili iyi bir surette tanzim ve idare edilen vesaiti münakale ve bunların bugünkü hali mükemmeliyyette işlemesinde diğer bütün markalardan ziyade kendisine bir hissei şeref ayıran Ford'dur.

Okyanosları aşan cesim gemiler hiç şüphesiz büyük mikyasta eşyayi tüccariye taşır. Hattâ şimendiferler de uzanabildikleri yerlerin hududu dahilinde şehirden şehire, memleketten memlekete külliyetli miktarda mal nakleder. Fakat düşününüz, mükemmel ve sür'atli Ford kamyonları vasıtası ile bunların noktai hareketlerine eşyayi ticariye nakletmek mümkün olmasa idi gerek vapurlar ve gerekse şimendiferler ne kadar faydasız ve lüzumsuz birer vasıta haline girerlerdi.

Vakit henüz müsaittir. Ticaret işlerinizi tetkik ediniz ve hesabatınızın beliğ ifadatı karşısında kendi işleriniz için de bu sene ve hattâ birçok seneler daha Ford araba veya kamyonlarının saadet ve refahınız noktai nazarından en esaslı ve mübrem bir ihtiyaç olduğuna kanaat getireceksiniz.

Ford idarelidir... ve bilhassa bu memlekette maruz kalacağı bütün müşkilâtı kolaylıkla iktiham edebilecek bir kudret ve sağlamlıktadır.

Millet mektep eri

Maarif vekâleti Millet mekteplerinin hazırlıklarına başlamıştır. Millet mektepleri teşrini sani birde açılacak ve dört ay devam edecektir.

Vekâlet şimdiye kadar halk için muhtelif yerlerde 1020 halk okuma yurdu açmıştır.

Kadro harici kalan mekez memurları

Yeni teşkilât üzerine açıkta kalan 18 merkez memuru hakkında emniyeti umumiye müdiriyeti tarafından verilecek emir beklenmektedir. Polis mahafilinde söylendiğine göre 18 merkez memuru Anadolunun muhtelif vilâyetlerine gönderilecektir.

Rasim B. hakkındaki tahkikat bitti

Vilâyet Baytar müdürü Rasim B. hakkında yapılmakta olan tahkikat nihayet bulmuştur. Evrakı tahkikiye vilâyet idare heyetine tevdi edilmiştir. Heyeti idare bugün toplanarak kararını verecek.

Son Haberler

Izmirde grevciler

İzmir liman amelesi bir gün çalışmadılar

Hapisaneden bir ses: " hürriyet isteriz!,, jandarma ve itfaiye hadiseyi bastırdı

İZMİR 6 (Milliyet) — Dün hapishanede mahpuslar "hürriyet isteriz!,, diye bağırmışlar,kargaşalık olmuş, derhal jandarmalar, itfaiye tulumbaları yetişerek hâdise bastırılmıştır.

İZMİR, 6, (Milliyet) — Bu sabah liman şirketi amelesi grev yaptılar. Grevle yevmiyelerinin artırılmasını istediler. Şirket hâdise çıkmamak için lifi kabul etti. Müteakiben bugün Fethi Bey şerefine çalışmıyacağız,, demişlerdir.

Serbest Fırka İzmirde teşkilâtını hazırlamkla meşguldür. Bayasete Dr. Ekrem Hayri B getirileceği ve Fethi B. in Ankara gideceği söyleniyor.

Rus tayyarelerinin uçuşu

Uçuşlar çok meraklı oldu ve bir çok seyirciler bulundu

ANKARA, 6 (Telefonla) - Ankarada bulunan Rus tayyareleri, bugün öğleden sonra uçuşlar yapmışlardır. Uçuşa 4,30 da başlanmıştır. Uçuş esnasında Tayyare Cemiyeti reisi Fuat B. ve cemiyet erkânı, hava müsteşarı ve tayyarecilerimiz, Rus sefiri ve sefaret erkânı, ve bir çok meraklı zevat bulunmuştur. Birinci uçuşta Hakimiyet muharriri Neşet, ikinci uçuşta Hacılık ve spor muharriri Orhan Beyler uçmuşlardır. Üçüncü uçuşta yalnız Rus tayyarecileri uçarak akrobatik hünerler yaptılar. Saat on altıda Tayyare Cemiyeti tarafmdan Marmara parkında tayyareciler şerefine bir çay verileceğinden uçuşu teakip tayyareciler Marmara parkına gitti.

Ziyafette Rus sefiri, ve sefaret erkânı, hava müsteşarı, Tayyare Cemiyeti erkân ve diğer zevat bulundular. Tayyareciler Pazartesi günü Ankaradan hareket edeceklerdir.

Izmirde yalnız 35 mevkuf var

İZMİR, 6 A.A. — Müddeiumumiliğe verilen 35 serseri muharrikten 9 u hakkında tevkif müzekkeresi kesilmiştir Bu meyanda komünist Kerim, Çatalkafa Ahmet ve Yusuf, sabıkalılardan Yıldırım Şevki var 300 kişinin tevkif edildiğine dair karılan ve İstanbul gazetelerinden şayaiaların aslı ve esası yoktur.

Fethi Bey nutkunu yarın irad edecektir.

Irakla münasebatımız

Irak sefiri, iki komşu memleket münasebatını izah ediyor

Türkiyeyi çok değişmiş buldum. Gazi Hz, görüşmek için derin bir arzu duyuyorum

Evvelki günü Bağdattan şehrimize gelen yeni Irak sefiriNacî B. Şevket dün bir muharririmize şu beyanatta bulunmuştur:

"Hukuk fakültesi mezunuyum"

— İstanbulda 5 sene kaldıktan sonra 16,5 sene evvel Türkiyeden Iraka avdet etmiştim. İstanbul hukuk fakültesi 1913 mezunlarındanım. Türkiyede bir çok dostlarım vardır. Arzu ederim ki şimdi onlarla konuşayım. Memleketimde 7 sene mutasarrıflıkta bulundum. İki defa Dahiliye ve bir defa Adliye nazırı oldum.

Türkiye çok değişmiş

İstanbulu ve Türkiyeyi bu gelişimde çok değişmiş ve terakki etmiş buldum. Bilhassa kıyafetteki değişiklide çok şayanı dikkattir.

Büyük Türk inkılâbını yalnız ben değil bütün münevver Iraklılar kemali dikkatle takip ediyorlar. Türkiye, necip milletinin başında bulunan Gazi Hz. ve inkılâp ricalinin himmetleri ile büyük terakki hatveleri atılmıştır. Türkiyeyi büyük kardeşi addeden Iraklılar Türk milletinin taali ve saadetini canü gönülden dilerler. Gazi Hz. yalnız Türkiyenin değil, yaptığı inkilâbın azameti karşısında bütün dünyanın takdir ettiği bir şahsiyettir. İnkılâbımız bütün şark milletleri için rehber olmuştur.

Ben umumî harpte ihtiyat zabiti idim. Memleketinize karşı derin bir sevgim vardır.

Irak M. Meclisi

Son 10 sene zarfında Irakta maarifin tamimi için çok çalışılmaktadır. Her kazada bir iptidaî mektebi açtık. Beş tane idadimiz vardır. Bağdatta bir hukuk bir de tıp fakülteleri açılmıştır.

Bağdatta dört yevmî gazete çıkıyor.

Yalnız Bağdat ile İstanbul arasında posta biraz gecikiyor. İstanbul gazetelerini 20 gün sonra alıyoruz.

İrakta şimdi intihabat devam ediyor: Teşrinisanide meclis toplanacaktır. Ve kıral Hz. Av-

Irak sefirinin yeni bir resmi

rupa seyahatinden o vakit dönecektir. İtimatnamemi B. dattan kıral Hz. gönderecek Gazi Hz. ne teşrinievvel ay sında takdim edeceğimi zannediyorum. Bu hafta içinde Ankaraya giderek Tevfik Rüştü ye mülâki olacağım.

Türk-Irak dostluğu

İki kardeş memleket arasında umumî siyaset gayet dostanedir. Yegâne arzum iki memleket arasındaki dostane münasebetin idame ettirmek için uzun seneler kalmak isterim. Gazi Hz.ile görüşmek için içimde derin bir arzu duyuyorum. Bu mevcudiyetimle bu dostane, samimî münasebatin idamesi çalışacağımı söylerken ilâve etmeliyim ki kral Feysal Hz. ayni hisle mütehassisdirler.

Balya madeninde tetkikat

Dün, Darülfünun müderrisleri Cevat Mazhar, Nazmi Asaf B. dört talebe berayı tetkik Balya valisine hareket etmişlerdir.

Heyet Balyadan İzmir ve Uşak geçecek buralardaki sınaî müesseseleri tetkik edecektir .

Vilâyetin yeni teşkilâtında halkın işleri çabuk görülecek

Yerli sergi

En çok hangi daireler satış yaptı

Ecnebiler sergiye çok rağbet gösterdiler

Evvelki akşam kapanan Galatasaray lisesindeki ikinci yerli mallar sergisindeki eşyanın bir kısmı dün nakledilmiştir.

Serginin tahliyesi bugün bitirilecektir

Dün de birçok kimseler serginin kapanmadığını zannederek ziyarete gelmişlersede kendilerine geç kaldıkları bildirilmiştir. Sergi tertip heyeti methalde bu tarzda mütevali müracaatları çevirmek için tertibat almağa mecbur olmuştur.

Sergide bilhassa ipekli eşya, çorap itriyat, çini ve gıdaya ait mamulât rağbet bulmuş ve diğer fabrikaların ekserisi yüzbinlerce ziyaretçiye rağmen çok satış yapamamıştır.

Bunlar ancak masraflarının yarısını çıkarabildiklerini, maamafih beklenilen manevî alâka ve yerli malların tanınması temin edildiği için neticeden memnun olduklarını gelecek sene daha vâsi tertibat alacaklarını söylemişlerdir .

Millî fabrika sahipleri ecnebilerin ve gayri Türklerin budefaki sergiye çok alâka göstererek takdir ettikleri ve bunu alış yapmak suretile filen teyit ettikleri için çok memnundurlar.

Karşı fırka

Refik Bey merkez reisliğinden çekildi

Nuri B. dün alelâcele Izmire gitti

S. C. Fırkası vilâyet ocağı idare heyeti dün akşam Nazlı handaki merkezinde içtima etmiştir.

Refik Bey

İçtimada kaza teşkilâtı ve belediye namzetleri etrafında görüşülmüştür.

Fethi beyden fırkaya uzun bir mektup gelmiştir. Bu hususta fırka mahafilinde tafsilât verilmemektedir. Kâtibi umumî Nuri B. dün sabah alelâcele İzmire gitmiştir. Bu hareketin İzmirdeki son hâdiselerle alâkadar olduğu tahmin edilmektedir.

Refik B. çekildi

Diğer taraftan İstanbul teşkilâtı idare heyeti reisliğine tayin edildiği kaydedilen sabık icra reisi Refik B. in hem bu riyasetten, hem de yeni fırkanın azalığından istifa ettiği haber verilmektedir. Maamafih dün biz de Refik Beyden şu mektubu aldık. Bu mektuba nazaran Refik B.idare heyti reisliğişöyle dursun şarşı fırkaya azabile kaydedilmemiştir. Mektup şudur:

"Efendim,

Yeni Fırkada dahil bulunmadığımdan ismim etrafındaki neşriyatı tassihen işbu varakanın muhterem gazetenize dercini rica eylerim efendim."

Sabık İcra Reisi ve Temyiz azası: *A. Refik*

Ankarada su tesisatı

ANKARA, 6 (Telefonla) — Ankaranın su ihtiyacını temin edecek tesisatı yapmağa talip olan Alman ve İtalyan gruplarının teklifnameleri bugü komisyonda açılıp tetkik edilmiştir. Bu tekliflerin bazı kayıtlar ve şartlara bağlı olduğu görüldüğünden kabule şayan görülmemiştir. Komisyonca, bu işin tekrar münakasaya konulmasî takarrür etmiştir.

38 Romen talebesi geldi

Dün akşam Daçya vapurule şehrimize 38 Romen talebesi gelmiştir. Bunlar salı gününe kadar İstanbulu gezecekler ve sonra Romanyaya avdet edeceklerdir

Vilâyette

Yeni teşkilât

Memurlar eshabı müracaatı tenvir edecekler

Bu sayede halkın işleri daha kolay görülecek

İstanbul mülkî teşkilâtındaki değişikliği henüz halk tamamile kavrayamamıştır. Bundan dolayı meselâ Sarıyer kaymakamlığına müracaatla yaptırılacak bir iş için eskisi gibi Vilâyete kadar gelindiği görülmektedir. Vilâyet bu hususta memurların halkı tenvir etmelerine, ashabı müracaata izahat vermelerine karar vermiş ve bunu tamim etmiştir.

Kadıköy kaymakamı

Kadıköy kaymakamı İbrahim Bey dün işine başlamıştır.

Teffiz bitti

Teffiz muamelâtı kâmilen hitam bulmuştur.

İdare hey'etleri

Yeni kazalarda yakında idare hey'etleri teşkil olunacaktır.

C. Hüsnü B.

Dün bazı ziyaretler kabul etti

Bern sefaretine tayin edilen Maarif vekili Cemal Hüsnü B. dün Perapalastaki dairesinde istirahat etmiş ve bazı ziyaretleri kabul etmiştir.

* * *

Maarif emini Muzaffer, orta tedrisat müdiri umumîsi Cevat Beyler dün öğleden sonra Perapalasta Maarif Vekili Cemal Hüsnü Beyi ziyaret ederek bazı mesail hakkında izahat vermişlerdir.

Fahri Bey

Şehrimizde bulunan Posta, Telgraf ve Telefon umum müdürü Fahri Bey dün İstanbul posta merkezine gelerek bir müddet meşgul olmuştur.

Muallim imtihanları

Dün sabah Darülfünun edebiyat fakültesinde orta mektep muallimleri olacak ilk mektep muallimlerinin imtihanları yapılmıştır. İmtihanlara dahil olan muallimlerin adedi 207 dir. İmtihanlar Türkçe, Riyaziye, lisan ve tarih, coğrafyadan yapılmıştır. İmtihan evrakı bir haftada tetkik edilecek ve orta tedrisat umumî müdürü neticeleri hâmilen Ankaraya dönecektir.

Dünkü imtihanlar esnasında maarif emini Muzaffer, ve Cevat Beyler bulunmuşlardır.

Mahkemelerde

Niçin öldürdü

Karısını öldüren balıkçı Hikmet anlatıyor

Şahitler mahkemede neler söylediler?

Sultanahmette karısı Ayşeyi 11 yerinden yaralayarak öldüren balıkçıHikmetin muhakemesine devam edildi. Hikmet, karısının yabancı erkeklerle görüştüğüne dair tevkifhanede Sarı İhsan ve İbrahim isminde iki şahit göstermişti. Bunlar dün dinlendiler. Ancak her ikisi de bundan malûmatları olmadığını söylediler.

Şahit olarak dinlenen iki çocuk tramvay makasçısı Raşitin bir gün Hikmete "ben senin karımla görüştüm,,dediğini işittiklerini söylediler. Muhakeme diğer şahitler için başka güne kaldı.

Mahkemeler işe başladı

Adliye devairinin tatili bitmiş ve dünden itibaren bütün hukuk, ceza ve sulh mahkemeleri faaliyete başlamıştır.

İşkence davası

Sirkecide, otelci Ali Ekber ve Ahmet Ef.lere işkence yapmakla maznun Eminönü merkezi sabık serkomiseri Fahri, muavini Osman ve taharri memuru Mustafa Ef. lerin muhakemelerine dün Ağırcezada başlandı.

Davacılardan Ali Ekber, memurlar hakkındaki davasından vazgeçtiğini söyledi. Fakat iddia makamının talebile hukuku umumiye namma muhakemenin devamma karar verildi.

Hüseyin ve Hakkı isminde iki şahit dinlendi. Bunlar dayak ve işkence yapıldığından haberleri olmadığını söylediler. Diger şahitler için muhakeme başka güne kaldı.

Hamdinin muhakemesi

Saraçhane başında Azizin meyhanesinde Kadri isminde birini öldürmekle maznun Hamdinin muhakemesi yapıldı. Şahit oalrak Polis memuru Hüseyin, Hamdi, Hasan ve Füruzan dinlendiler. Bunlar maktul Kadrinin de bir aralık Hamdiye bıçak teşhir ettiğini ve katil Hamdinin başı yarıldığını söylediler. Meyhaneci Azizin celbi için muhakeme kaldı.

C. H. Fırkasında yeni hanımlar

Belediye intihap defterlerinin tetkikine başlandı

Defterlerin tetkiki bittikten sonra intihap cedvelleri asılacaktır

Lâtife Bekir H. *Nakiye H.* *Resmiye Hakkı Şinasi H.*

Kaza mıntakalarından tefrik edilen intihap meclisleri faaliyete geçmiş mahallelerce tanzim olunan ve rey sahiplerinin isimlerini ihtiva eden defterleri tetkike başlamışlardır. Bu tetkikat bittikten sonra cedveller asılmağa başlanacaktır. Diğer taraftan Halk Fırkasına âza olmak üzre müracaat eden ve teklif varakası veren Hanımlar hakkındaki nihaî muamele debiterek resmen fırkaya âza kaydedilmişlerdir. Bu Hanımların fırkaya kaydedildikleri fırka vilâyet merkezi tarafından mensup oldukları ocaklara tebliğ edilmiştir. Bu suretle muamelesi bitmiş ve fırkanın resmen azası olmuş Hanımlar meyanında Resmiye Hakkı Şinasi, Nakiye, Lâtife Bekir, Zeynep Fatin, Dilâra, Hatice Fatin, Azize, Naciye Muhiddin, Safiye Hüseyin, Behice Talât, Hayriye, Eşref Cevat, Aliye Halit Fahri, Aliye, Neyire Yusuf, Fitnat Rüştü, Dervişe Fuat ve daha bazı Hanımlar vardır.

Yerli mal

Tasarruf cemiyeti propagandaya hazırlanıyor

Buhususta fabrikalardan malûmat talep etti

Millî iktısat ve tasarruf cemiyeti memleketin her tarafında yerli malların revacını temin için vâsi mikyasta propaganda yapmağa karar vermiştir.

İktısat ve tasarruf cemiyeti bu propagandaya ve yerli malların hâkimiyetini temin cidaline girişmezden evvel memleket dahilinde muhtelif sanayi gruplarının vaziyetleri, muhtelif cins eşyadan ne miktar istihsal edildiği, fabrikalarımızın serma yelerinin ve tezgâh adedinin ne kadar olduğu hakkında malûmat toplamağa başlamıştır. Millî tasarruf cemiyeti bu hususta bütün Ticaret odalarından malûmat istemiştir.

Dün trikotaj sanayii fabrika törleri Odada bir içtima yaparak bu malûmatın tespitine başlamışlardır.

Belediyede

Muavinler

Vilâyet dairesinde iş görmiyecekler

Belediye daireleri nerede bulunacaklar

Belediye muavinlerinin Vilâyet dairesinde ifayı vazife edecekleri haber verilmekte ise de bu doğru değildir. Bilâkis idarei hususiyenin belediye dairesine nakli için tedbirler alınmaktadır. Bunun için de fen işleri müdürlüğü belediye dairesinden başka bir binaya nakledilecek ve harita şubesi, sular müdiriyeti ve saire gibi fen işleri müdürlüğüne merbut olup müteferrik bir halde bulunan bütün şuabat bir araya toplanacaktır. Binaenaleyh fen işleri müdürlüğü ve bu müdürlüğe merbut şubelerin eski emniyet sandığı binasına nakli takarrür etmiştir. Fen işleri müdürlüğünün tahliye edeceği belediye binasının üst katına da idarei hususiye taşınacaktır.

Yeni 500 elektrik lâmbası

Belediye riyasetile elektrik şirketi arasında son aktedilen mukavelename mucibince şehrin muhtelif noktalarına konacak olan 500 lâmbanın yerleri tesbit edilmiştir. Yalnız bazı kısım malzemenin tedariki kambiyoya taallûk ettiğinden bu hususta Dahiliye Vekâletinden müsaade istenmiştir. Bu müsaade gelince lâmbalar yerlerine konmağa başlanacaktır.

Abide etrafındaki inşaat bitti

Taksim abidesi etrafında yapılmakta olan ameliyat bitmiş, mozayıkler kurumuş, muvakkaten etrafına çevrilen demir parmaklık kaldırılmıştır. Binaenaleyh artık halkin serbestçe etraftaki bahçelere girmesi için bir mâni kalmamıştır.

Ford tek taksi imtiyazını mı istemiş?

Ford müessesesinin belediye riyasetine müracaatla tek taksi imtiyazının kendisine verilmesini teklif eylediği söylenmekte ise de belediye dairesinde alâkadar zevat bu hususta ademi malûmat beyan etmektedirler. Tek taksi esas itibarile kabul edilmiş ise de henüz hangi modelin kabul edileceği malûm değildir.

Sulh hâkimlerinin içtimaı

Sulh hâkimleri, dün Müddeiumumî Kenan Beyin riyasetinde toplanarak yeni belediye kanununa nazaran belediyece esnafa kesilen cezaların son itirazlarını tekik edecek olan sulh mahkemelerinin vazifelerine teallûk eden bazı esasalrı görüşmüşlerdir

Nasıl oldu?

Gürültülü bir aile davası

Yaralı Veliyeddin B. hâdise hakkında izahat veriyor

Dünkü akşam refiklerimizden biri Kadıköyünde Yeldeğirmeninde Yalı sokağında oturan 45 inci ilk mektep müdürü Veliyeddin B. le ayni sokakta oturan müskirat idaresi memurlarından Refik ve Kemal B. ler arasında evvelki gece başlıyan bir münakaşanın kanlı bir akibetle neticelendiğini ve Veliyeddin B. in tabanca ile Refik B. i bacağından, Kemal B. i de alnından tehlikeli surette yaraladığını haber veriyordu. Hâdise bir aile meselesi olup Veliyeddin B. kendisile görüşen bir muharririmize vak'a hakkında şu malûmatı vermiştir:.

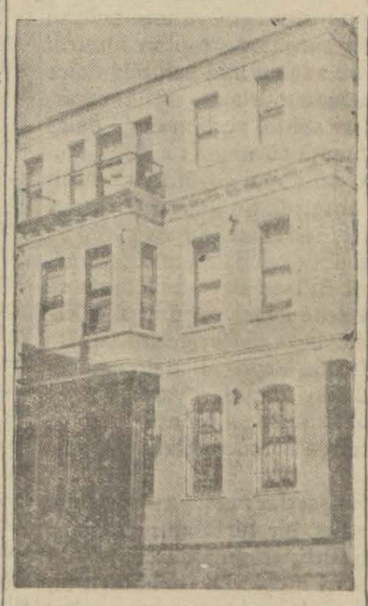

Cinayetin yapıldığı ev

— Kemal B. benim kayınpederimdir. Refikam Naciye H. ın kaçarak nezdime gelmesinden dolayı bir senedir bana iğbirarı vardır. Esasen kendisine nerede tesadüf etsem beni öldüreceğini söylerdi. Aradaki bu iğbirara sebep te düğün masrafı olarak refikamın halasından aldığım 300 lira borcu vaktinde veremediğimdir. Evvelki akşam kaynpederimin evine giderek bu hususta beyanı itizar etmek istemiştim. Fakat aksi tesir yaptı ve kaynpederim bıçakla, kayınvalidem de çatalla üzerime hücum ettiler. Kaçarak ellerinden kurtuldum. Evime geldim. Lâkin hırsını yeneme yen kayın pederim bu sefer de tabancasını alarak arkamdan geldi. Ben kayınpederimin evinde taarruza maruz kaldığım zaman kaçarken Refik Beye tesadüf etmiştim. Beni eve o getirmişti. İkinci defa Kemal B. arkamdan tabanca ile gelerek ateş ettiği vakit çıkan kurşunla Refik B. yaralandı. Ben esasen silâh taşımam Kemal B. in alnındaki yaranın da kendi elindeki bıçakla olması muhtemeldir.

Büyükderede bir haydutluk

Evvelki gece Büyükderede gece yarısından 2 saat sonra bir haydutluk vakası olmuştur. 3 meçhul haydut, Emirgânda mülkiye mütekaitlerinden Alâettin Beyin evine girmişler, zevcesini "sesini çıkarırsan öldürürüz!" diye tehdit etmişler, Alâettin Beyin 1 kat kostümünü, 1 saatini, 63 lirasını, 1 ceketini cebren almişlar ve kaçmışlardır.

Polis; 3 haydudu şiddetle aramaktadır.

Liman hırsızları

Sirkecide karpız iskelesinde Mustafa kaptanın yelkenlisine evvelki gece üç hırsız girmiş ise de bekçi tarafından görülerek üzerlerine silâh atılmış, hırsızlar kaçmıştır.

Güzel san'atler Birliğinde hazırlık

Güzel San'atler Birliği, eylûlün 15 inden itibaren kış faaliyetine başlıyacaktır.

Bu sene Edebiyat ve tiyatro derslerine fazla ehemmiyet verilecektir.

Her ay birlik salonlarında müsamereler de verilecektir.

Bu müsamereler iyi olmasına Musiki, tiyatro şubeleri fazla ehemmiyet verecektir.

Edebiyat şubesi de 15 günde bir çay ziyafetleri tertip edecektir. Bu ziyafetler, edebiyat müntesiplerini biribirine tanıtmak hususnda çok faideli olmaktadır.

Haricî ticaret

Büro teşkilâtile iştigal ediliyor

Vakıf hanında bir daire kiralandı

Yeni teşkiline karar verilen Ticareti hariciye bürosunun teşkilâtı etrafında faaliyete devam edilmektedir.

Büro müdürlüğüne tayin edilen Rusyaya ihracat şirketi müdürlerinden Cemal Bey bir taraftan eski vazifesine devam etmekle beraber diğer taraftan da büronun işlerile meşgul olmaktadır.

Aldığımız malûmata nazaran Ticareti hariciye bürosu Dördüncü vakıf han son katını tutacak ve büro orada tesis edilecektir.

Büronun raportörleri tayin edilmektedir.

Şehrimizde bulunan Ticaret umum müdürü Naki Bey de bu işle meşgul bulunmaktadır.

Etabliler

G. Trakvada 3000 türke vesika verildi

Yunanlılar müşkilât çıkarırsa mukabil tedbir alınacak

Dün sabah Garbî Trakyadaki tâli mübadele komisyonundan bir mesai raporu gelmiştir.

Bu raporda komisyonun işe başladığı ve şimdiye kadar 3000 Türke etabli vesikası tevzi ettiği bildirilmektedir.

Dün mübadele komisyonu reisi M. Holştad ve Yunan Başmurahhası M. Fokas ile uzun bir mülâkatta bulunmuştur.

Tevfik Kâmil B. bu mülâkatta komisyona ait dahilî ve idarî bir meselenin görüşüldüğünü söylemiş ve Garbî Trakyada Yunanlılar tarafından tâli mübadele komisyonunun mesaisine engel olmak için çıkarılan müşkilât hakkındaki suale şu cevabı vermiştir:

— Garbî Trakyadaki tâli komisyona müşkilât, çıkarıldığına dair henüz bize malûmat gelmemiştir.

Bittabi böyle bir şey olduğundan haberdar olunca M. mübabele komisyonu tarafından icabına bakılacaktır.

Biz itilâfnamenin tatbikatına devam ediyoruz ve uhdemize terettüp edeni ifa ederek işleri bir an evvel bitirmeğe çalışıyoruz."

Komisyonun bitaraf delegelerinden M. Anderson ve M. Rivas Avrupada olduklarından avdetlerine kadar heyeti umumiye içtimaı aktedilmesine lüzum görülmemektedir. Esasen bugünlerde komisyon alâkadar Rumlara yapılacak para tevziatile meşgul olup teferruattan ibaret işler için komisyon heyeti umumiyesinin davetine lüzum olmadığı beyan edilmektedir.

Yunanlıların Garbî Trakyada Türklere müteallik işler için müşkilât çıkararak tâli komisyonun iş yapmasına imkân bırakmadıklarından komisyon haberdar edilince icap eden mukabil tedabir alınacaktır.

Ekonomi

Afyon

Kongre yakında Cenevrede toplanacak

T. odasında noktai nazarımızı tespit için içtima yapıldı

Ticaret odası afyon komisyonu ve şehrimizin tanınmış afyon ve mürekkebatı tacirleri dün Ticaret odasında büyük bir içtima yapmışlardır.

Bu içtimada yakında Cenevrede toplanacak olan afyon ve mürekkebatı sanayiinin tahdid kongresinde Türk afyon sanayii namına müdafaa edilecek noktai nazarın tespitine başlanmıştır.

Bu meyanda içtimada afyon mahsulâtının bu seneki vaziyeti de mevzuubahsolmuştur.

Bu sene afyonlarımız evvelce yapılan tahminden azdır. Yalnız morfin miktarları sair seneler mahsulâtının morfin miktarına nisbetle fazladır.

Fiatler geçen seneye nazaran yüzde otuz yüksektir. Alelûmum sandık başına 2,5 liralık bir tereffü vardır.

Afyoncılar komisyonu noktai nazarımızın tesbitini tamamlamak için birkaç içtima daha yapacaktır.

Buğday fiatleri

Buğday fiatleri son günlerde biraz düşük gitmektedir. Fakat fiatler sağlamdır.

Anadoludan günde 45-50 vagon kadar buğday gelmektedir.

Borsada vaziyet

Dün borsada İngiliz lirası 1030 kuruşta açılmış ve bir aralık 1030 kuruş on paraya kadar yükseldikten sonra gene 1030 kuruşta kapanmıştır.

Liret 9,05, Altın 914 kuruştan muamele görmüştür.

Düyunu muvahhide dün 111 75, İstikrazı dahilî 98,5 kuruştan muamele görmüştür.

Kambiyo Borsası

İsterlin	1030—	Leva	65 —,30
Dolor	0,47 —,25	Şiling	3 38,40
Frank	12 02,00	Mark	1 98,25
Liret	9 —,02	Ley	79 —,40
Drahmi	36 —,40	Dinar	26 —,68
Frank	2 43,75	Koron	15—,95

Çanakkale abidesi

Şehitlikleri imar cemiyeti dün Hakkı Şinasi paşanın riyasetinde toplanmış ve Çanakkalede yapılacak abide etrafında görüşülmüş, bu hususta müsabakaya iştirak edenlerden bazılarının verdikleri nümuneler üzerinde tetkikat yapılmıştır. Bundan başka geçenlerde cemiyetin Çanakkaleye tertip ettiği tenezzühe ait hesaplar da tetkik edilmiştir.

Yüzgeç Mis geldi

Çanakkale ve Marmarada muvaffakıyetli surette mukavemet yüzmeleri yapan maruf İngiliz kadın yüzme şampiyonu Miss Mersedes Klaytez dün şehrimize gelmiştir.

İngiliz şampiyonu burada Boğaz içinde de bir yüzme müsabakasında bulunduktan sonra memleketine avdet edecektir.

Büyük bir tur yapan Rus tayyareleri Ankara tayyare istasyonunda karşılanırken..

Fikir, Mizah, Edebiyat, San'at

Milliyet

Asrın umdesi "*Milliyet*" tir

7 EYLÜL 1930

İDAREHANE — Ankara caddesi No: 100 Telgraf adresi: Milliyet, İstanbul.

Telefon numaralı: İstanbul 3911, 3912, 3913

ABONE ÜCRETLERİ

G •	Türkiye için	Hariç için
3 aylığı	400 kuruş	800 kuruş
6 „	750 „	1400 „
12 „	1400 „	2700 „

Gelen evrak geri verilmez

Müddeti geçen nushalar 10 kuruştur. Gazete ve matbaaya ait işler için müdüriyete müracaat edilir.

Gazetemiz ilânların mes'uliyetini kabul etmez.

Bugünkü hava

Dün hararet en çok 27 en az 14 derece idi. Bugün hava açık olacak rüzgâr şimal esecektir.

FELEK

Belediye azaları

Eh, şükür Allaha, yakında Istanbulun yeni azalarını intihap edeceğiz. Bu seferki intihap evvelkilere benzemiyecek! Eski den reyinizi mahalle bekçisine verip gönderirdiniz. Şimdi biz zat gidip vereceksiniz. Bundan başka eskiden yalnız bir tek fırka namzedi vardı, eh şimdi ikileşti... Tabiî iki namzet listesi olacak.. Dostlarımdan biri var. Memlekette tek fırka olduğu zaman:

— Canım bir tek fırka ile olur mu?.

Derdi. Şimdi fırkalar çiftleşince:

— Al sana, bir baş ağrısı daha.. Eskiden ne iyi idi. Tek listeyi düşünmeden yazar kurtulurduk.. Diyor..

Istanbullular artık belediye azalarını seçerken yumurta, limon, karpuz aldıkları zaman sarfettikleri emek kadar bir emeği de azaları seçerken sarfederse çok değildir.

Yeni intihabın ayrı bir revnakı da işin içinde hanımlarımızın da bulunuşudur. Biliyor musunuz, bu da ayrı bir meseledir. Ben her iki tarafın dışarıya sızan namzetleri arasında gördüğüm hanımlardan çoğunun kazanacağından emin değilim, erkeklerde olduğu gibi. Kimseye akıl öğretmek niyetinde değilim. Zaten kimse de akıl öğrenmek ihtiyacını duyduğu yok, hele benden. Bununla beraber muhterem Cümhuriyet fırkalarına âcizane nasihatim olsun: Seçecekleri namzetleri — kadın olsun, erkek olsun — genç, güzel, şık ve sevimli adamlar arasından seçsinler. Bu intihapta genç, güzel, şık ve sevimlilerin kazanç ihtimali fazladır, çünkü:

Malûmya herkes reyini kendi götürüp verecek.. Şu halde ayağına üşenmiyen adamlar, yani gençler bu hususta ekseriyeti teşkil edecektir. Genç bir erkek ise birisi 62 öteki 30 yaşında iki hanımdan birini seçerken hangisine reyvereceğini çok düşünmeğe hacet kalmadan tahmin edebiliriz..

Kadınlar da böyle.. Yetmişlik, gayet muhterem, eli öpülüp duası alınacak bir zatın yanıbaşında 35 yaşlarında şakrak, var dakosta bir erkeği görürlerse — daha faaldir diye — tabiî ikinciye verirler.

Amma, diyeceksiniz ki:

— Efendim, program?.

Onun bununla bir alâkasını göremiyorum.

FELEK

Ahmet İhsan — Matbuathatıralarım ★

Ömrümde ilk ve son yaptığım memuriyet hayatı Beyoğlu belediye müdürlüğünde idi. Mülkiye mektebinin 1302 — 1887 mezunu olmak itibarile devlet memuriyeti yapmak üzere şehadetnamemi aldıktan tam 28 sene sonra bir resmî sandaliyeye oturmuştum. Bu 28 senenin üç senesini Hariciye tercümekaleminde ve Tophane mytercimliğinde geçirmiştim ve sonra matbaacılığı meslek yapmıştım, yani yirmi beş sene mustakil ve kendimin amiri olarak işlerimin içinde yaşamıştım. Resmî sandalyelerin usullerinden, meburiyetlerinden, hele kırtasiyecilikten hesaplarım yoktu. Onun için belediye müdürlüğü sandalyesine oturduktan sonra on gün kadar seyirci gibi durdum, bu işin mekanizmasını anlamağa çalıştım? Ceneve ve Viyanada öğrendiklerim ile mukayese dahi yapıyordum. Gün geçtikçe mahzunluğum artıyordu ve nihayet şu kanaate varmıştım: Belki şimdi vardır; fakat dediğim tarihte bizde belediyecilik, şehircilik sıfır idi! Belediye odalarının dahi başını mahut kapitülasyonlar emiyordu. Ecnebî tabasından olanları belediyenin sıhhat ve intizamına itaat ettirmek kabil değil di? Onlardan süprüntü parasından başka on para vergi alınmıyordu? Ve ben halkın çoğu ecnebi olan, yahut ecnebilik iddia eden levanten güruhu ile dolu Beyoğlunda belediye reisliği yapacak idim!

Belediyenin icra kuvveti de yok idi? Dairemizde yirmi kadar palaskalı belediye kavası vardı; bunlar muhtelif mahallelerde belediye barakaları kurmuşlardı; lâzımgelirse usulsüz davrananlara beş beşlik ceza zarlardı, fakat bu paranın tahsili de mutlaka mahkeme kararına, bidayet ve istinaf mahkemelerini dolaşmağa bağlı idi. Bir hayli de sokak süpürücüleri miz vardı; bunların ahırları, hayvanları, iki tekerlekli mahut cangırtılı arabaları vardı.

Dairedeki teşkilât, fen hey'eti, sihhat işleri hey'eti, muhasebe, tahrirat vezneden ibaretti; baş kavas dahi dairede otururdu. Beyoğlunun bütün açık kadınları dahi bu dairede kayıtlı idi; tabiî ecnebi kadınlar bundan müstesna idi. Ha dairede bir de tulumbacı başı vardı; ara sıra arabacılar kâhyasını görüyordum.

Önüme getirilen kâğıtları ilk günlerde muhasebeci beye sorarak havale etmeğe başladım. Bu havale illetinden hiç hoşlanmıyordum ve havale ettiğim şeyleri bir yere not eyliyordum. İşlerin en çoğu çörçöp, şerefiye meselelerine ve yeni yapılmış binalara ait idi.

Çörçöp evlerin süprüntü parası idi; fakat hep bakaya idi; senelerdir verilmemiş alınmamış süprüntü vergisi yalnız evlerin alım satımında toptan alınırdı ve bu zaman mal sahibile daire arasında mutlaka ihtilâf çıkardı; ev sahibi verdim der, daire alınmadı cevabını verirdi. Şerefiye dahi ayni şeydi. Alınsatım da aranırdı. Şu alacağın hangi defterden çıkarıldığını görüp anlamak istedim. Bana daire müdürü Bulack Bey zamanında ve elli sene evvel yapılmış bir koca heybetli defter getirdiler. Bu defterde Beyoğlu dairesindeki emlâkin kayıtları vardı, başta kroki kalemi, süprüntü borcu ve şerefiye borcu şartları yazılmıştı.

Bu şartlar nasıl yazılmış, kim yazmış, bir türlü anlıyamamıştım. İhtiyat olmak üzere mahut defteri müşterek anahtarlı bir kasaya kapadım ve sonra rahat oldum.

Kavasbaşı efendinin vazifesi çok olacak ki kâğıtların çoğunu bana oraya havale ettirmişlerdi. Ogünlerde Emanetten gayet mufassal bir istatistik sual cevap defteri gelmişti. Dairenden bir çok istatistik rakkamları soruyorlardı, kaç otel var, kaç pansiyon var, sokaklarda kaç metre lâğım kaç tane menfez mevcut? Düzgün kaldırımların metre murabbı kaç? Bozukları ne kadar? Hülâsa bitmek bilmiyen ahret sualleri!.. Ben merak ettim, kavasbaşını çağırdım. Bunlara nasıl cevap yazılacağını ve rakkamların ne gibi sayımlardan çıkacağını anlamak istedim. Kavasbaşı geveledi, ben sıkıştırdım ve nihayet itiraf eyledi.:

— Beyefendi, bu her sene gelir, gene havale olur, biz de doldururuz.

— Peki ama bunları nasıl sayıyorsunuz ve bu işte kimleri kullanıyorsunuz?

Kavasbaşı gülmeğe başladı; aklı başında bir adam idi, bana şu cevabı verdi:

— Kullanacak kimse olmadığı malûm! Üst tarafını siz anlayınız!

Bu uydurma istatistik cetvelleri bana o kadar mühim görünmedi; çünkü yapmak istediğim işlerde beni en ziyade şaşırtan kapitülâsyonlar idi; icra kuvvetinin bulunmaması idi; daire içinde dolaşacak iş görecek gözü görür memurlarım dahi yok idi. Şehremini ile konuştum. İsviçreden ve Belçikadan, yani iki bitaraf memleket belediyelerinden üç belediye müfettişi ve bir mühendisi getirttik, otuzar altın maaşla geldiler, ikisini Beyoğlu dairesine aldık.

Müfettişlerim geldikten sonra ecnebi tabiiyetinde olanların serkeşliğinden biraz kurtulmağa çare aramak üzere bir gün ecnebi konsoloslarını davet eyledim; vaziyeti anlattım. Kapitülâsyonlardan kurtulmak mümkün değil idi; hiç olmazsa bunun geniş mikyasta tefsirinden vazgeçilmesini ve birtakım tatlı su frenklerinin belediyeye karşı gelmelerine müsamaha olunmamasını rica eyledim. Zaten bu konsoloslar veya tercümanları tebealarının işlerini takip için hemen her gün daireye gelirlerdi. Bana o zaman en insaflı davranan Fransız konsolosu olmuştu, tercümanların bir de ricası vardı; Galatasarayın yanından tophaneye inen Yeni çarşı sokağındaki bazı uygunsuz evlerin kapatılmasını istiyorlardı; orası sefaretanelere yakın idi; ecnebi elçilerin topaneden vapura bindikleri iskelenin yolu idi. (*) Ben de muvafık buldum; evleri boşaltmağa başladık, fakat en başta, pasajın arkasında bir "Amerikan oteli„ vardı; sahibi ben otelciyim diyordu, kendisi de Fransız tebeası idi. Fakat otelin nasıl şey olduğunu herkes biliyordu. Bu Amerikan oteli çok tuhaf ve acıklı bir vakaya sahne olmuştur; hikâyeye değer:

Fransız konsolosu ile konuştuk; otel sahibi randevu kabul ederken cürmü meşhut halinde yakalamak lâzımgeliyordu. İşi İsviçreli müfettişime havale ettim. Dairenin Fransızca kâtibi bir ihtiyar Ermeni vardı; ondan rica eyledik; Doğruyolda akşam dolaşıp arkasına takacağı bir kızla Amerikan oteline gidecek; cürmü meşhut bizim müfettiş ile bir sivil Fransız konsolos kavası tarafından tesbit olunacak idi.

Tertibimiz aynen yapıldı; zavallı ihtiyar Ermeni bir Romanyalı kızla yakalandı; ama yine iş bitmemiş idi! Ertesi sabah daireye geldiğim zaman İsviçreli müfettişim bana şöyle demişti:

— Müdür efendi! Başımdaki saçlarım dimdiktir, belki siz bile görüyorsunuz!

— Ne oldu?

— Ne olacak? Otelci Fransız idi, iş Fransız memurile tesbit olunduktan sonra cebinden bir Amerikan pasaportu çıkardı!.

Ben bu maskaralıkların envanını müdür olmadan biliyordum; Beyoğlu halkının çoğunun her cebinde bir başka pasaportla gezdikleri malûm idi ve gülmeğe başladım. Müfettiş efendi İsviçreli kafasile coşmuş idi ve söylüyordu:

— Kapitülâsyon belâsı kaldıkça burada hiç iş görülmez!

— Kaldırmak benim elimde değil!

— O halde ne yapacağız?

— Bir ikinci cürmü meşhut daha hazırlamalı!

İhtiyar Ermeni kâtip bu sözleri dinledikten sonra..

— Artık beni mazur görün!

Dedi ve odadan fırladı.

Gençlik bu hikâyeyi okurken iyi düşünsün; millî muharebeden sonra kazanılan zaferi mahsus olarak yırtılan kapitülâsyonların kalkması ne demek olduğunu şu gülünç olduğu kadar acıklı olan vak'a çok güzel anlatır sanıyorum.

AHMET İHSAN

(*) Şimdiki Seyrisefain iskelesi vaktile Tophanenin askerî dairesi idi ve sefirler buradan geçip muşlarına binmek müsaadesini haiz idiler.

Kaybolan şeyleri bulabiliyormuş!

—Fransızcadan—

Bu asırda hırsızlığın, yankesiciliğin ne kadar ileri gittiğinden bahsediyorduk. Herkes bir şey söylüyordu.

Bizi çaya davet eden doktorun zevcesi başından geçen şu vak'ayı anlattı:

— Girdiğim mağaza büyük bir yerdi. Mevsim sonu diye bir çok eşyanın ucuz satıldığı ilânındaki cazibeye ben de tutulmuştum. Benim gibi gelenler de çoktu. O kadar ki ben bu kalabalığın arasında müşkülâtla ilerliyebiliyordum. Bir aralık terlediğim için çantamdan mendilimi çıkarıp yüzümü silmeğe mecbur oldum.

Fakat çantayı açacağım sırada birdenbire:

— A!.. diye hayretle sesimi çıkarmaktan alamamışım. Elimdeki çanta benimki değildi!.. Benim çantam gitmiş, yerine başkası gelmişti!.. Çantamda epi para, bir kaç da mühim mektup vardı. Acımamak kabil değildi. Halbuki benim elime verilen çantada bir yığın gazete kâğıdı vardı.

Hep sorduk:

— Tabiî polise müracaat ettiniz?.. Bulunmadı mı?

— Hayır, polise gidip meseleyi anlatmaktan hiç bir şey çıkmıyacağını biliyordum. Doğru evime avdet ettim.

Gitgide kendime hâkim oluyordum. O gece hattâ uykumu rahat uyudum. Çaldırdığım parayı telâfi için fazla masrafları kaldırdım. Dört ayda bu açık kapandı.

Çantayı atmamış, bilâkis kıymetli bir şeymiş gibi saklıyordum. Arasıra bu içi kâğıt dolu eski çantayı tetkik ederek sanki mahir hırsızın kim olduğunu bulacağım zannederdim,

Bu kâğıtların arasında bir de ilân vardı. Bir falcı kadının ilânı... Okuyordum: Bu kadın neleri biliyormuş!.. Bütün istikbali biliyormuş...

Ben vakit vakit garip bir merak duyuyordum:

— Gidip şu falcı kadını göreyim, diyordum, şu paralarımı çalan hırsızı bilir mi?..

Falcının söyliyeceği şeylerle eğlenmiş olacaktım.

Nihayet gittim. Kadına:

— Eğer pek kıymet verdiğim bir şeyi kaybetmiş olursam bunu tekrar bulabilir miyim?.

Düşündü. Bana şu cevabı verdi:

— Buna kat'iyetle bir cevap verilmez. Buna dair bir şey görmeliyim. Bunun mânası:

— Tekrar geliniz, bana bir şey getiriniz, ona bakayım da söyliyeyim. Yani gene gelip para veriniz!.. Demekti. Halbuki ben falcı kadına bol bol para vermek niyetinde değildim.

Hırsızın çantasını kendisine gösterdim. Bakmadı bile..

Bir hafta sonra bir adam geldi. Bu kimdi bilmiyordum. Bana bir mektup getirmişti. Açtım. Şöyle yazılmış, fakat imzasız bir kâğıt:

"Geçenlerde bir çanta kaybetmiştiniz. Bunun içindeki para size iade edilmiştir. Siz de o eski çantayı iade ediniz.„

Adama sordum:

— Siz kimsiniz, kimin tarafından geliyorsunuz?.

— Beni bir kadın gönderdi.

Diğer suallerime cevap alamadım.

Bu adam kendini bana gönderen kadın hakkında fazla bir şey bilmediğini söylemekle iktifa etti.

Çantayı verdim. Paraları aldım. Düşünüyordum. Bu ne tuhaf bir macera idi..

Paraların geri geldiğine sevinmiyordum. Şimdi beni üzen şey bu tohaf tertibatın sırrını aramaktı. Maamafih:

— Hiç bir şeye şaşmamalı, diyordum, her şey olabilir...

Evet her şey olabilirdi. Mahir bir hırsız yahut bir kaç mahir yankesici ile falcı kadın arasında bir ortaklık olması da muhtemel değil miydi?.. Falcı kadın kimlerin parası çalındığını biliyor, kendisine müracaat edildiği zaman bir hayli para alarak kaybolan şeyi meydana çıkarıyordu...

Hepimiz:

— Evet, evet, dedik.. Hakkınız var.. Fakat bunun böyle olduğunu isbat mümkün değil...

Mektepliler Müsabakası

Büyük nutuk

Mektepliler müsabakasının 69 uncu hafta birinciliğini kazanan Ticaret mektebinden 44 Zıya Beyin yazısı şudur:

Haftanın en mühim haberini demiryolu siyasetinin demir eli adamı Başvekil Paşanın Sivasta on binlerce kişinin alkışsedaları arasında irat ettiği büyük tarihî nutuk teşkil etmektedir. İsmet Paşa memleketin en mühim ihtiyacı olan demiryollarından bir tanesini daha ikmal etmiş bulunmakla bihakkın iftihar edebilir. Sıvasta bir gencin nutkunda söylediği gibi demiryolları Cümhuryet idaresinin vatan toprağı üstünde silinmez imzasıdır. Bu haftanın yine ayni derecede mühim olan bir haberi de yeni fırka lideri Fethi Beyefendinin Başvekil İsmet Paşa Hazretlerine hazırladığı cevabî nutku teşkil etmektedir. Memleket işlerinde alteri dökmüş ve saçlarını ağartmış olan kıymetli adamımız İsmet Paşanın karşı fırkanın yeni tenkitlerine elbette verilecek cevabı olmalıdır. Bize sözden ve vaitten ziyade müsbet sahada iş lâzımdır. İsmet Paşanın yaptığı işlerin müsbet işler olduğundan kim şüphe edebilir?

İnhisar memurlarına harcırah nasıl verilecek

Hükûmet devairindeki mülhak bütçeler inhisarlar ve sermayesinin yüzde ellisi devlete ait olan müesseselerde ücretle müstahdem bulunanların harcırahları yevmiye ve şehrî ücretlerinin tutarı hangi maaşa tekabül ediyorsa o derece üzerinden verilmesi hakkında Maliye Vekâleti vilâyetlere bir tamim göndermiştir.

Defterdar mensucat fabrikasının tevsii

Sanayi ve Maadin Bankasının Defterdar mensucat fabrikasına yeniden ve ilâve olarak inşaat olunan dört pavyonun inşaatı bitmiştir. Bu kısma ait Avrupaya sipariş edilen makinalar da gelmiş ve yerlerine konulmağa başlanmıştır.

Bu kısmın yapılmasile şimdiye kadar dağınık bir şekilde olan Defterdar mensucat fabrikası toplu bir hale getirilmiştir.

Dr. Aziz Fikret Bey

Seyahatten avdet etmişlerdir.

GLAKSO

Gürbüz, sıhhatli ve mes'ut bir yavru yetiştirmek için muktezi haşlıca anasırı muhtevidir.

"Milliyet„ in edebî romanı: 65

BAHÇEMDE BİR GÜL AÇTI

Mahmut Yesari

Rasih Nevres, dudaklarını bükerek gülümsedi:

— Zaten şüphe etmiyordum, Hanımefendi.

Belma ile Ferhunde, ötekilere hissettirmeden Rahşan'a sokulmuşlardı; Ferhunde, usulca sordu:

— Nedir?

Rahşan; sonra söylerim! Şimdi sus.. Amma şaşılacak şey!.. Der gibi kaşlarını oynattı.

Fazilet Hanım, Rasih Nevres'e elini uzattı:

— Barıştık, değil mi

— Darılmamıştık ki hanımefendi.

— Ah, bu sizin resmiyetiniz! Niçin, sadece Fazilet, demiyorsunuz? Sonra da dostluk iddia edersiniz...

Ferhundenin rengi uçmuş, vücudü buz kesilmişti; Belma da ürperiyordu. Rahşan, kirpikleri ni kırpa, kırpa bakıyor, Kâmil Bey, eli çenesinde sükût ediyordu.

Fazilet Hanım, cepheyi değiştirmiştî; Rasih Nevres'i kadınlığı ile mağlûp edecekti. Fakat Rasih Nevres, bu tuzağa düşecek mi idi?

Fazilet Hanım, böyle bir niyette, tasavvurda olabilirdi; Böyle bir manevra ondan beklenmez, umulmaz bir şey değildi. Lâkin bu derece açığa vurması, onun meharetinden, tecrübelerinden ümit edilmez bir acemilikti.

Bu, hareketinde bir kast olmalı idi! Rasih Nevres, bütün metanetine rağmen titredi.

Fazilet Hanım hiç bir şey olmamış gibi eski neşesini takınmıştı. Raketî sallıya sallıya korta koştu.

Rasih Nevres, kendini toparlıyamamıştı. Ferhunde, Belma, Rahşan baka kalmışlardı. Kâmil Bey, Rahşan'la yarı da kalan sohbetin devam edemiyeceğini anlamıştı, karısının arkası sıra yürüdü. Ferhunde, doğrudan doğruya kime hitap ettiği belli olmıyan müphem bir tavırla sordu:

— Bunun mânası?

Rasih Nevres, düşünüyordu:

— Ben kavrıyamadım.

— 17 —

Nevres Vacit, sokaktan geldiği zaman, bastonuna kuvvetli kuvvetli dayanmasa dizleri bükülür gibi oluyor, bütün vücudü titriyordu. Akşam ruzgârları, mevsim icabı, üşütecek kadar serinlemişti, Nevres Vacit. terli olduğunu unuttu, büyük taflan ağacının altındaki koltukların birine dermanı kesilerek çöküvermişti.

Bastonunu yorgun yorgun parmakları arasında çeviriyor, tutuk tutuk nefes alıyordu.

Bitik bir sesle haykırdı:

— Rasih.. Rasih..

Bu ölgün feryadı, Emine duymuştu, hemen koştu:

— Buyurunz Beyefendi.

Nevres Vacit, soluk soluk bakıyordu:

— Rasih nerde?.

— Sokağa çıktılar efendim.

— Ne vakit?.

— Yemekten biraz sonra...

Emine Nevres Vacidin halinde dikkat ediyor, onun sesindeki yorgunluğu pek tabiî göremiyordu.

Nevres Vacit kararsız bir halde duruyordu. Elini alnından geçirdi, tekrar sordu:

— Hürrem Bey nerde?.

— Hürrem Beyefendi de sokağa çıktılar.

— Rasihle beraber mi?.

— Hayır Beyefendi.

— Giderken bir şey söyledi mi?.

— Hayır efendim.

— Rasih?.

— Küçübey de bir şey söylemediler.

— Çok güzel...

Emine, önlüğünün uçlarını kıvırıp düzelterek dudaklarında şeytanî bir tebessümle bekliyordu:

— Bir emriniz mi var efendim?.

Nevres Vacit agır ağır başını kaldırdı:

— Bana bir kahve yap kızım.

— Buraya mı getireyim?.

Nevres Vacit: hizmetçi kızın sualini bir zekâ eseri telâkki etmişti, gayriihtiyarî gülümsedi:

— Yazı odama getir.

— Peki Beyefendi!.

Emine koşar gibi köşke doğru giderken Nevres Vacit, seslendi:

— Terliklerimi, rop döşambrımı da yazı odasına indir.

— Şimdi efendim

Nevres Vacit, bir müddet elile şakaklarını tutarak dalgın dalgın oturdu; bastonunun ucu ile kumlara daireler çiziyor, küçük taş parçalarını eşeleyip dağıtıyordu.

Bir sigara yaktı, iki nefes çekti, fırlatıp attı. Azimle doğruldu, titrek adımlarla köşke girdi.

Emine kahveyi getirince tembih etti:

— Rasih olsun, Hürrem Bey olsun, hangisi evvel gelirse haber ver; hemen beni görsünler.

Emine, vekayii, esen havadan kapan hizmetçilere mahsus alışkanlık ve meharetle, Nevres Vacidin biraz evvelki sıkı sıkı soruşları ile bu tembihi arasındaki münasebeti anlamış ve bunun çok mühim şeylere delâlet edebileceğini hissetmişti.

Nevres Vacit, terliklerini ayağına, rop döşambrını yeleğinin üstüne geçirdikten sonra dirseğini masaya dayamış, ve dalmıştı.

Emine, gözleri kapıdar sokağı, bahçeyi gözetliverek bekliyordu. Hürrem Hakkı Beyi görür görmez, sıçradı, bahçeye koştu. Hürrem Hakkı, Eminenin telâşından kuşkulanmıştı:

— Hayrola kızım, ne var?.

— Beyefendi, büyükbey geldi.

Sesi sır verenlerin heyecanile kısıktı. Hürrem Hakkı bu heyecan karşısında şaşırmıştı:

— Ne var?. Hasta mı?.

Emine sesi daha yavaşlatmıştı:

— Büyükbey, çok yorgun, hasta gibi geldi... Amma, öyle vücutçe hasta değil.. Çok sinirliye benziyor..

Hürrem Hakkı da yavaş sesle söylüyordu:

— Peki?.

— Evvelâ küçükbeyi sordu.

— Ne diye?.

— Evde mi?. Ne vakit gitti? Falan diye...

— Bunu her zaman sorar..

Emine kaşlarını oynattı, gözlerini kırptı:

— Pek her zamankine benzemiyor Beyefendi.

(Bitmedi)

HALK ve ESNAF

Dağ taş karpuz kesildi.

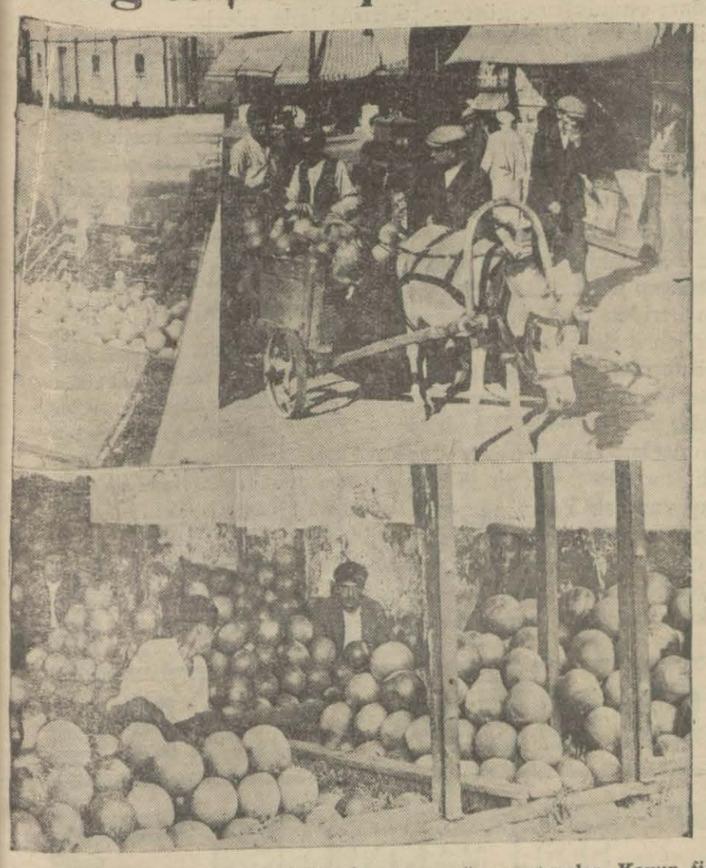

Son günlerde karpuz pek bollandı. Öyle ki, dağ taş karpuz kesildi diyebiliriz. Sokaklarda arabalar dolusu kavun ve karpuz satılmaktadır. Maamafih, bu bolluğa rağmen fiatlerde mühim bir düşüklük yok gibidir. İyi cins karpuzları, otuz otuz beş kuruştan aşağı vermiyorlar. Kavun fiatleri ise daha yüksektir. Esasen piyasada iyi kavun azdır.

Mevcut kavunların da çoğu, ham ve kelektir. İnsan, kavun değil ki kokluyasın derler ama, bu seneki kavunlar koklamakla da anlaşılmıyor.

Eskişehir itfaiye gurupunun faaliyeti

Vilâyetler, itfaiye işlerine çok ehemmiyet vermeğe başladılar. Şimdiye kadar itfaiyesizliğin acıklı neticelerini gören şehir Belediyecileri her şeyden evvel birer itfaiye heyeti teşkiline çalışıyorlar. Mamafi bir çok şehirlerde itfaiye teşkilâtı noksan ve tekâmüle mühtaçtır. Bunlar da peyderpey noksanlarını ikmale çalışıyorlar. Yakın vilâyetlerimiz diğerlerinden daha ileri gitmişlerdir. Bu arada Eskişehir mükemmel bir itfaiye teşkilâtına malik olmakla haklı olarak iftihar edebilir. Resimde saatta (80) bin litrelik su işleten motopompu ve gurup talimleri yapan efradın bir arada alınmış resimlerini dercediyoruz.

Foto. Nesh

Gazino değil bahçe değil..

Şu gördüğünüz yer, yeni açılmış bir gazinonun bahçesi değildir. Geçen gün kapanan seyyar sergi-nin bulunduğu Galatasaray mektebi bahçesinin bir köşesidir. Burası, sergi devam ettiği müddetçe, çok eğlenceli bir yer haline gelmişti. Hele akşamları, büfenin etrafına sıralanan masalarda bir çok kimseler toplanıyorlardı. Sergi kapandıktan sonra tabiî bu muvakat gazino da kapanmış bulunuyor.

şeftali ayağını çekti

Şeftali, ortalıktan ayağını çekemğe başladı. 10-15 gün evveline kadar okkası on kuruşa kadar düşen şeftaliyi bugünlerde ancak manav dükkânlarında görebiliyoruz.

Vesika almıyanlar ne olacak?

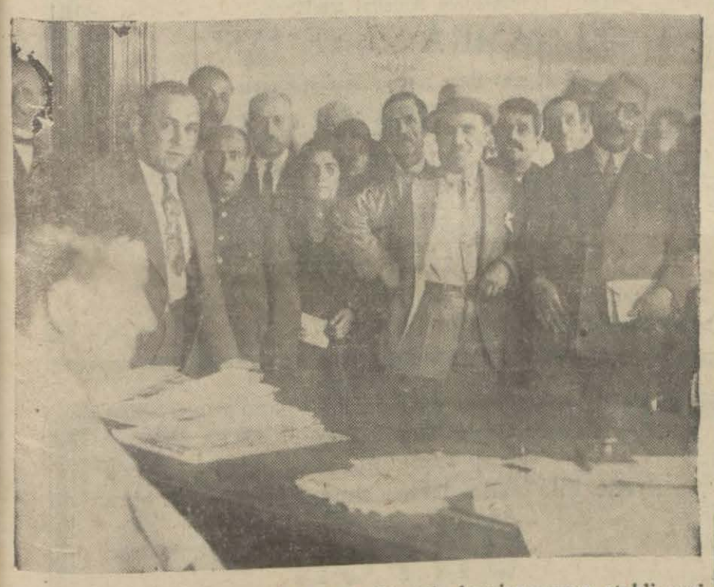

Rumlara bir müddettenberi talî mübadele komisyonunca etabli vesikası verilyor. Bu vesikaları alan Rumlar İstanbulda kalmak hakkını kat'i surette iktisap etmiş oluyorlar. Fakat, vesikayı almıyanlar ne olacak?

Kollarından tutup atılacaklar mı? Hayır..

O halde bu vesika dağıtmak kül fetine ne ihtiyaç var?

Galata kulesinde gazino

Gazeteler yazdılar: Şehremaneti tarihî Galata kulesini gazino haline getirmek tasavvurunda imiş.

Çok yüksekten atan Emanetin böye hep kararları ve tasavvurları vardır.

Gazino yapacak daha düz ayak bir yer kalmadı mıki merdivenle çıkılan bir kulenin tepesi intihap ediliyor.

Biz sadece bu gülünç tasavvuru bir resimle tevsik etmek istedik.

Terzi mektebi

Maarif vekâleti Sultan Ahmette dizdariye mahallesinde bir terzi mektebi açmıştı.

Bu mektep yakında tedrisata başlayacaktır. Bir çok güzide aile kızlarına terzilik öğretip hayata atılmalarına imkân veren bu mektep pek rağbet görmektedir. Mektep neharive parasızdır.

Şikâyet Kutusu

Piyanko bileti satışı

Bağdattan Tevfik imzalı bir kariimiz yazıyor:

Tayyare biletlerinin esas fiatından daha dun bir fiatla satılmaması hakkında cemiyetin bir tebliğini okuduk. Tedbirden çok memnun olduk. Fakat bu kadar hizmetimize rağmen piyanko müdiriyeti yine Bağdatta (A. N. Hay) namındaki bir yahudiye bilet gönderdi. Ve bu yahudi bilet leri esas fiatından çok dun bir fiatla satmaktadır. Müdüriyet ecnebi mem leketler fiatını 2 lira olarak tesbit et tiği halde bu adam bir liraya veriyor. Bu adam Mısır senetlerini satmakla meşguldür. 8 tertip gösterdiğimiz gayret ve faaliyet sayesinde Tayyare satışını 600 adede çıkardık. Ve bu adamın az çok satışı durdu. Müdüriyete müracaatla bilet istedi. Bizi kırmak ve esas satışını temin et mek maksadile bilet fiatını indirdi.

Ben dokuzuncu tertipte 1000 bilet satacak surette tedbirler almıştım. Fakat yeni bir kaç bayiin fiatı çok in dirmek suretile yaptıkları rekabet ve yanlış aleyhteki propagandaları işimi durdurdu.

Bu bayiler fiatı indirince ben dahi indirmek mecburiyetinde kaldım. Ve mübayaa yani müdüriyetin yaptığı îs kontadan sarfınazar ve posta paraları nı ziyan etmek şartile ve sırf işimi durdurmamak maksadile zararına bilet verdim. Buna bir çare ve tedbir alınmasını çok rica ederim efendim.

Türk ordusundan mütekait ve Türk ordusu ihtiyat zabitlerinden

Tevfik

Eyip halkı zehirleniyor mu?

Eyip halkı son senelerde tedricen zehirlenmektedir. Halicin tâ nihayetinde bir tuğla harmanı vardır ki Eyip sekenesinî dumanîle zehirliyen işte budur.

Bu harmanlara asrî baca inşa sı ve harman mahallerinin etrafına duvar çekilmek suretile tahdit edilerek mazarratının bir dereceye kadar önü alınması Şehremaneti Fen hey'etince kararlaştırılmış olduğu halde harmanlar el'an eski halini muhafaza etmektedir.

Eyip ve civarında oturanların sihhatini daimî tehdît altında bulunduran bu vaziyet karşısında bu tuğla harmanlarını işletenler bir takım iddialar serdederek çıkan dumanın halkın sihhatine mazarratı olmadığını isbata çalışmaktadırlar. Ancak ortada bir hakikat vardır. O da bu harmanlardan çıkan tebehhuratın halkı zehirlediği muhakkak bulunmasıdır.

Geceleri Eyip ve civarı kalın bir sis tabakası içinde göz gözü görmez bir haldedir.

Bu sis ise, tuğla harmanlarının tebehhuratından başka bir şey değildir.

Vakıa ticaret serbestir ve tuğla harmanları memleketin hiç şüphesiz mühim bir ihtiyacını temin etmek itibarile çoğalmaları temenni edilecek müessese lerdendir. Ancak mesele halkın sihhatine taallûk edince işin rengi değîşîr. Bîz sadece Eyip ahalisinin şikâyetîle alâkadar olarak bu satırları yazdık. Nazarı dikkate almak hususu ait olduğu makama aittir.

Haliç şirketine rakip çıktı

Haliç vapur şirketine karşı son günlerde müthiş bir rakabet başladı.

Bu rekabeti yapan Yemiş iskelesindeki sandallardır. Bunlar bilhassa, vapurların seyrekleştiği akşam saatlerinde kıyıdan kıyıya seri ve muntazam yolcu nakliyatı yapmaktadırlar. Bu sandallarla adam başına beş kuruş vererek istediği iskeleye çıkmak mümkün olduğunu gören Haliç halkı iş dönüşü bu sandallara çok rağbet gösteriyorlar.

Sandallar biribiri arkası sıra çeyrek saatte bir hareket etmektedir.

Alacağına şahin, vereceğine karga!

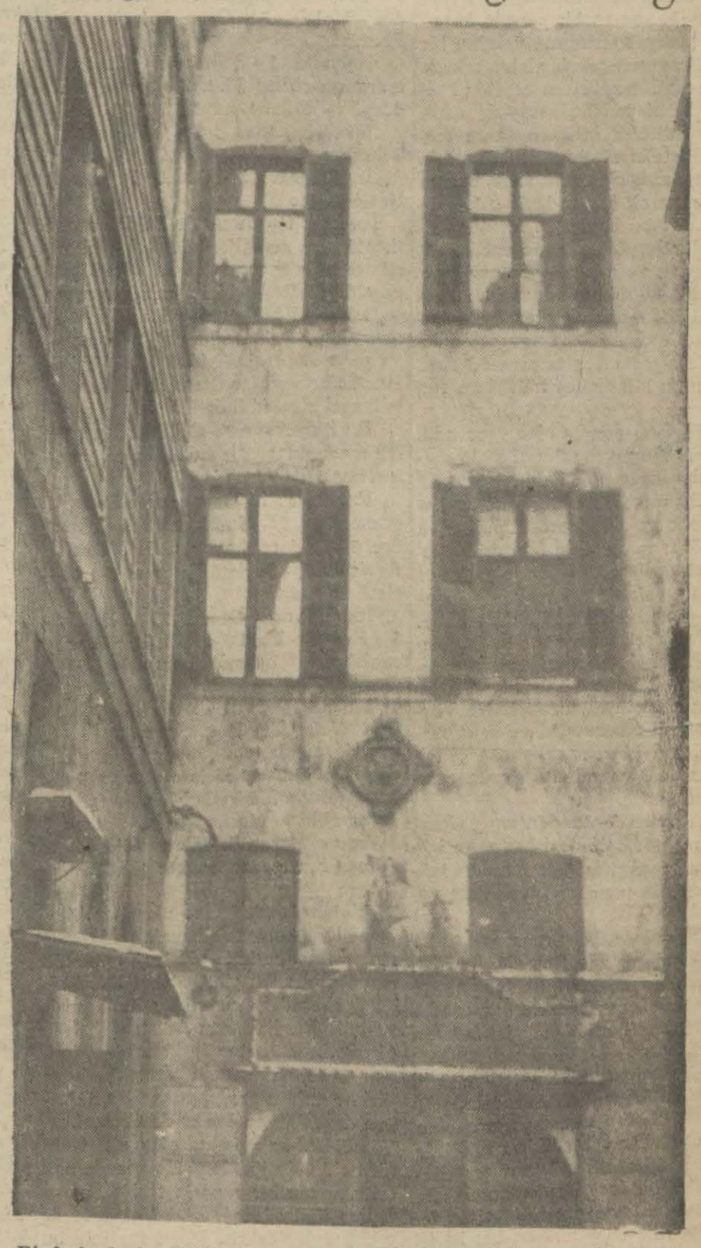

Bir haftadanberi bütün Beyazıt ma halleleri susuzluktan kırılmaktadır. Terkos şirketi alacağına şahin, vereceğine kargadır.

Bu müessese İstanbullulara bir şe- yin kıymeti azlığında olduğunu ispat etmek için teşkkül etmiş gibidir. Suyu bize katre katre tattırır. Fakat iş çoktan çığırından çıktı. Alacağının on parasını arayan bu şirkete, vermediği suyun bedelini bizden çatır çatır almaktan başka vazifesi olduğunu hatırlatmak zamanı çoktan gelmiştr.

İktısat vekili cevap veriyor

Mazot yakan traktörler niçin tercih ve kabul edildi

Şakir B. "Herhangi birinin dostum olması vazifemi ifaya asla müessir olmamış ve olamaz,, diyor.

ANKARA 6 (Milliyet) — İktısat vekili Şakir B. traktör meselesi hakkında şu beyanatta bulundu:

"— Traktör meselesinde de hakikat tamamen değiştirilmiştir. Traktör meselesi diye zikredilen bir meselenin mahiyeti şudur: Benim Vekâlete gelmekliğimden çok evvel başlıyarak senelerdenberi hükûmeti meşgul eden bütçe itibarile müşkülâta maruz bırakan, alâkadarları tatmin etmediği gibi mütemadî şikâyetlere de sebep olan ve tamamile yerinde istimal edilmediği görülen mevaddı müşteile rüsumu muafiyetini kaldırmak için çare aranıyordu. Mevaddı müşteile muafiyeti Ziraat makinelerinde kullanılan petrol ve benzinlerin gümrük resmine mukabil bu makine eshabına mahallî komisyonlarınca mazbata verilmek ve bu mazbataları toplıyan petrol şirketlerine de bilâhare Maliyece bedelleri ödenmek suretile temin olunuyordu. Bu muafiyetin kaldırılması veya tanzimi için petrol ve benzini boyanak tedbiri de dahil olduğu halde uzun müddet müsbet ve kabili tatbik bir şekil bulunamadı. Nihayet muhtelif eşkâl taharri olunduğu sırada bazı ecnebi memleketlerde tecrübeleri yapılarak eyi neticeleri görülen ağır yağlı ve gazojenli traktörlerin memleketimizde de kullanış imkânının tetkiki düşünülmüş ve yedi sekiz ay evvel Ankarada iptidaî tecrübelere başlanmıştır. Tecrübeler ağır yağ yakan traktörlerin petrol ve benzin traktörlerine nisbetle çok iktısadî olduğunu ve bir dönüm tarlanın yeni açma ameliyatı için mevaddı müşteile rüsumu muafiyeti olduğu halde benzin traktörleri ile 130, petrol traktörleri ile 120 kuruş masraf ihtiyar edilmesine mukabil resme tâbi ağır yağ yakan traktörlerle ayni ameliyatın takriben 60 kuruşa yakın olacağı görülmüştür. Bu hal, ziraat aleminde ne derecede ehemmiyetli bir tasarruf temin edebileceğini teyit etti. Mütahassıslarca tesbit olunan bu netice mevaddı müşteile rüsumu muafiyeti usulü kalktığı takdirde bundan sonra yeni makine almak istiyecek çifçilerin ağır yağ yakan veya gazojenli traktörlerden istifadeleri mümkün olabileceğini ve binaenaleyh istihsalâtımızın bu yüzden müteessir olacağı endişesine mahal kalmıyacağını gösterdiği gibi mahsulâtı ziraiyemizin maliyetini de ucuzatmak imkânını vereceğinden şayanı dikkat görülmek tabiî idi. Traktörle toprağını işleyerek buğday istihsal edecek bir çifçinin, bu buğdayın beher kilosunu bir iki kuruş noksanına satmasındaki ehemmiyet az değildir. Bu hesap bütün memlekete teşmil edildiği zaman bir senede kazanılacak maliyet farkının yekûnu bir milyon lirayı mütecaviz olabilecektir.

Mütahassıs zavattan teşekkül eden bir komisyon bu netayici uzun müzakereden sonra mevaddı müşteile rüsumu muafiyetinin ilgası muvafık olacağını tahtı karara almak suretile buna ait kanun lâyihasını ihzar etti. Ve bu lâyiha B. M. Meclisine arzolundu. Mütahassıs encümenlerde tetkik ve heyeti umumiyede müzakere edildikten sonra kabul olundu. 1710 numaralı olan bu kanunu dikkatle okumalarını gazetelerdeki yazıları yazanlara tavsiye ederim.

Kanunun hükümleri hülâsatan şunlardır:

A - Elyevm mer'î olan mevaddı müşteile rüsumu muafiyeti 1930 malî senesi, nihayetinde kaldırılacaktır.

B - Bu muafiyetin ilgasına mukabil mevcut traktör, motörlü pulluk ve biçer döver makineleri için eshabına tazminat verilecek, fazla olarak her çiftçinin malik olduğu traktör ve makineler gene kendisine bırakılacaktır.

C - Verilecek tazminat makinelerin mübayaa kıymetleri miktarındadır. Ancak müddeti istimallerine göre her sene için kıymetlerinden yüzde on tenzil olunur. İki ve daha fazla makineyi birden çalıştıran çiftçilere verilecek tazminata ayrıca zam yapılır:

Ç - Altıyüz dönümden az ziraat yapan traktör sahipleri beş sene için ait ile çalışmağı taahhüt ettikleri takdirde kezalik tazminatlarına zam yapılır.

D - Tazminat, beyanname muameleleri ikmal edilir edilmez derhal Ziraat Bankasınca eshabına tediye olunur ve tazminat alanların mevaddı müşteile muafiyetinden istifadeleri nihayet bulur.

E - Tazminat nakten tediye edilmek esastır. Ancak 929 senesinde lâakal 600 dönüm ziraat yapmış olan traktör sahipleri istedikleri takdirde tazminatı Ziraat Bankasına terkederek mukabilinde Bankadan İktısat Vekâletinin tavsiye ettiği tiplerden olmak şartile beğendikleri her hangi bir ağır yağ yakan veya gazojenli traktör tedarikini talep edebilecekleridir Bu talepte bulunanlara Banka beğendikleri traktörü celp için tavassut edecek ve yeni traktör bedelleri alacakları tazminat miktarından fazla ise farkı için kendilerini borclandırmış olacaklardır.

F - Petrol ve benzin yakan traktörlere tatbiki halinde ağır yağ yakmalarını temin eden hususî cihazlardan istifade tahakkuk ettiği takdirde bu cihazlardan lüzumu kadarını mübayaa ile her traktör sahibine meccanen birer tane vermeğe ve bu suretle tazminat itasından da sarfı nazar etmeğe hükûmet salâhiyettardır.

İşte kanunun esasları bunlardır. Elyevm tazminat talebine ait olan beyannameler mahallî komisyonlara verilmiş olup peyderpey Vekâlete gelmekte ve tetkik edilmektedir. Tetkikatı ikmal olunan beyannamelerin esbabına bankadan yakın zamanda tediyata başlanacaktır.

Bugünkü tercübeler

Ankarada yapılmakta olan tecrübelere gelince:

(e) fıkrasında görüldüğü veçhile müstehak oldukları tazminatı nakten almak istemeyip te bunu bankada bırakarak mukabilinde ağır yağ yakan veya gazojenli bir traktör celbini Ziraat Bankasından talep edecek çiftçilere tavsiye edilecek traktörleri tesbite matuftur.

Bu tecrübeler sabık İktısat Vekili İzmir Meb'usu Rahmi Beyefendinin riyasetlerinde; Bursa meb'usu Muhlis, Mardin meb'usu Ali Rıza, Konya meb'usu Hamdi, Manisa meb'usu Yaşar, Yozgat meb'usu Tahsin, Aydın meb'usu mühendis Mithat, Eskişehir meb'usu Emin, Ziraat Bankası Umum müdürü Şükrü, sabık Ziraat Vekâleti müsteşarı ve Devlet Şûrası azasından Süreyya, Sanayi ve Maadin Bankası meclisi idare azasından mühendis Sait, İktısat Vekâleti müsteşarı Şakir, Ziraat Umum Müdürü Naki, Ziraat Bankası Ziraat müşaviri Hikmet, Vekâlet alâtı ziraiye mutahassısı Reşat Rakım, alâtı ziraiye lâboratuvarı Şefi Esat, Sanayi müfettişlerinden mühendis Refik, Müdafaai Milliye Vekâletinden memur edilen yüzbaşı Nefi Beyler ve motör mütahassıslarından Hoge Hirş'ten müteşekkil bir jüri heyetinin tesbit ettiği programa tevfikan yapılmakta ve tecrübeler jüri heyeti tarafından intihap edilen altı kişilik bir faal heyet tarafından idare edilmektedir.

Tecrübelere iştirak için Vekâletçe memleketimizde acenteleri bulunan firmalara resmen ve ayrıca; Almanya da:

1 - Benz Sendling motorpflüge, 2 - Heinrich Lanz, 3 - Toro Motorpflüge, 4 - Heinrich Wilh. Pitscher. Moorburger Treckeriwerke, 5 - Heinrich Kamper, Motorfabrik, 6 - Motorenfabrik Deutz.

Fransada: 1 - Societé Anonyme de Usines Renault, Billancourt France, 2 - Societé d'exploitation des Procedés Mallay, 3 - Gazogènes à bois Phenix.

İtalyada: 1 - Fabrique de tracteurs agricoles; Fiat, 2 - Augusta Scaglia - Milano.

Macaristanda: 1 - Hofherr - Schrantz; Clayton - Schüttleworth,

İngilterede: 1 - Parker Producer Gas Plantco,

İsveçte: 1 - Munktele Eskilüstuna. firmalarına mahallerindeki elçiliklerimiz marifetile üç ay evvel tebligat yapıldığı gibi elçiliklerimizden ayrıca adresi Vekâletimizçe malûm olmamakla beraber ağır yağ yakan veya gazojenli traktör imal edici başka fabrikalar varsa onların da haberdar edilmesi rica edilmiştir.

Bu işara evvelce elçiliklerden gelen malûmatta yukarıda isimleri yazılı firmalardan maada

Fransada: 1 - Gazogenses Pierson et moteurs, 2 - Etablissement Schneider, 3 - Societe Francaise de Materiel Agricole, 4 - Societé Peugeot, 5 - Societè Samson,

İtalyada: 1 - Cemsa, 2 - Bubba, 3 - Ernesta Breda, 4 - Officion meccaniche, 5 - La motomeccanica, 6 - Gossani,

Macaristanda: 1 - Alami, 2 - Manfred Weiss, 3 - Roessmann,

firmalarına da tebligat yapıldığı bildirilmiştir. Bu tecrübelere ağır yağ yakan traktör imal edici bir İsveç, bir Alman bir de Macar iştirak etmiş, İsveç ve Macar firmaları ikişer ve Alman firması bir traktör göndermiştir.

Yukarıda (f) fıkrasında zikredilen ve alelâde petrol ve benzin traktörlerine tatbiki halinde ağır yağ yakmalarını temin eden cihazlardan KATAL EKS ismindeki bir cihazı kullanmak suretile Ford firması da tecrübelere girmiştir. Ağustos iptidasında başlıyan tecrübeler devam etmektedir ve jüri heyetinin programına göre takriben daha bir ay kadar da sürecektir. Tecrübede çalışmakta olan altı traktör hakkında jüri heyeti neticede noktai nazarını bir raporla tesbit ve umuma ilân edeceği gibi Vekâlete de tebliğ eyliyecektir. Jüri heyetinin bu raporla kullanılmasını tavsiye edeceği traktörler Vekâletimizce de bankaya tavsiye olunacak ve bundan sonra ağır yağ traktörü almak istiyen her çiftçi, jüri heyetinin raporunu da görerek bizzat tercih edeceği tipi tayin ve bankadan o topin tedarikini talep edebilecektir.

Görülüyor ki, traktör meselesi diye yazılanlar hakikattan büsbütün başka şeylerdir.

Yeni kanun ile traktör istimali teşvik edilmiş değil, tahdit olunmuştur. Traktör yerine küçük ziraatta at kullanılması iltizam edilmiştir. Elyevm mevcut traktörler eshabı yedinde kalmakta, ancak mevaddı müşteile muafiyetinden mahrum edilmelerine mukabil kendilerine nakten tazminat verilmektedir. Her çiftçi tazminatını almakla beraber mevcut petrol ve benzin traktörlerini de muhafaza ve kullanmakta devam edebilecek, istiyen bundan sonra da muafiyetten istifade edemiyeceğini bilerek hesabına gelirse yeniden petrol ve benzin traktörü satın alıp kullanabilecek, yahut jüri heyetinin ve İktisat Vekâletinin tavsiyesini nazarı itibara alarak veya almıyarak beğendiği ağır yağ yakan veya gazojenli her hangi bir traktörü mübayaa edebilecektir. İşte sarahatla görülüyor ki zürraın yedinde mevcut traktörlerin almarak yerlerine ağır yağ yakan traktörler verilmesi aslâ mevzuubahs değildir. Ağır yağ traktörü mübayaasına ait te bir muamele ve icap olmamıştır. Yapılan tecrübeler münhasıran iştirak eden traktörlerin şayanı tavsiye evsafı haiz olup olmadıklarını tayin etmekten ibaret fennî bir iştir Tek bir tip intihabına matuf değildir

Şimdiye kadar. bir nevi tetkiki ve mürakabelerin memleketimizde yapılmamış olması alıcı olan halkımızı satıcı ile karşı karşıya brakmış ve ekseriya bu vaziyette halk aldanmıştır. Mümasil tecrübeleri diğer memleketlerde olduğu gibi bizim de sık sık tekrar etmekliğimiz pek tabiî bir mürakabe ve irşat vazifemizdir.

Her hangi bir tecrübede tatbiki lâzım olan bitaraflık, ciddiyet ve itinanın azamîsi bu traktör tecrübesinde tahakkuk ettirilmiştir. Her istiyen tecrübeleri mahallinde takip edebilir. Yakından görmek zahmetine katlanmaksızın bir gazetenin asılsız yazılarla, yapılan işleri şüpheli göstermesi ve jüri heyetini teşkil eden kıymetli zevatın şahsiyetlerini ihmal ederek gelişi güzel isnatlara revaç vermesi en hafif mâna ve tefsir ile ciddî işleri çok gayri ciddî ve hafif telâkki etmektir. Hayri Beyin Alman - LANZ firmasını temsil ettiği ve bir traktörü ile bu tecrübelere iştirak ettiği doğrudur. Akrabamdan bir genç de İsveç firmasının memurudur. Jüri heyeti tecrübe neticesinde hâsıl edeceği kanaate göre bu firmaların traktörlerini ya şayanı tavsiye traktörler meyanında gösterecek ve yahut hiç şayanı tavsiye bulmıyacaktır. Bu neticeyi şimdiden bilemiyeceğim gibi bana tanışmak ve akrabalık suretile münasebeti olsun veya olmasın hiç kimseyi takip ettiği veya edeceği işlerden menetmek salâhiyetini de haiz değilim.

Her hangi bir kimsenin şahsî dostum, tanıdığım veya akrabam olup olmaması şimdiye kadar bulunduğum devlet hizmetlerindeki vazifelerimin ifasında aslâ müessir olmamıştır ve olamaz. Zaten vatanını ve vazifesini seven ve bilenler için başka türlü düşünmeğe imkân yoktur. Yüksek bir ihtısas ve itimat heyetinin tetkik ve kararına arzedilen ve neticesi de hiç bir taahhüdü mutazammın olmıyarak sadece fennî şehadetname vermekten ibaret olan bu defaki tecrübede şu veya bu zatın iştiraki beni ne suretle alâkadar edeceğini ve bir günde zengin olmaklığıma nasıl hizmet eyliyeceğini efkârı umumiyemizin takdirine terkederim.

Muayyen gazetelerin bir aydanberi sütunlarını doldurmak, karilerini eğlendirmek için uydurdukları meraklı, fakat çirkin hikâyeler ve bunlara ait hakikatları beyan eden cevaplarımı söyledim.

— "Son Posta" aleyhinde dava açacağınızı gazeteler yazdı, bu haber ne derece doğrudur?

— Hakaret ve isnatlarla dolu neşriyatı yapanlara karşı bütün haklarımı müdafaa ettiğimi ve ayrıca kullanacağım tabiidir.

İzmirde C.H.F. büyük bir miting yasacaktır

(Başı birinci sahifede)

rik ederek kanlı bazı nümayişlere vesile verdiklerini, bir çocuğun telef, bir kaç kişinin de mecruh olduğunu yazmıştık. Bu teessüre şayan hâdise hakkında İzmir muhabirimizden aldığımız mütemmim malûmatı neşre diyoruz:

Halk fırkasının tertip ettiği içtima

İZMİR, 6 (Milliyet) — Evvelki gece Halk Fırkasında bir içtima yapılarak Fethi Beyin İzmire muvasalatı üzerine vuku bulan tezahürata mukabil tezahüratta bulunulması kararlaştırılmıştır. Bunun üzerine ertesi gün Bahribaba parkında bir içtima yapılmsı kararlaşmış ve mülhakattan bütün mutemetler ve Manisa gibi yakın yerlerden otomobillerle yüzlerce fırka mensubu İzmire gelmiş ve İzmirden iltihak eden halkla beraber bunlar öğleden sonra Bahribaba parkında toplanmışlardır.

Bu içtima esnasında Anadolu gazetesi sahibi Haydar Rüştü B. ile Ahenk gazetesi başmuharriri Şevki B. halka hitaben nutuklar irat etmişler ve İsmet Paşanın memlekte yaptığı büyük hizmetlerden bahsetmişlerdir.

Saat beşe doğru Bahribaba da toplanan on bine yakın halk, önlerinde davul zurna olduğu halde Kemeraltı tarikile Fethi Beyin misafir olduğu İzmirpalas oteline doğru hareket etmiştir.

Çığırtkanların hareketi

Halk Fırksının bu içtimaını haber alan bazı çığırtkanlar bir kısım halkı önlerine katarak mukabil nümayişe geçmişler ve Kemeraltndaki Halk Fırkası mahfeli önüne geldiği vakit: "Biz Halk Fırkasını tanımayız yaşasın Fethi Bey!,, diye bağırmışlardır.

Bunun üzerine Halk Fırkası erkânı balkona çıkarak: "Yaşasın Halk Fırkası,, diye mukabele etmişler ve el çırpmışlardır. Balkonda fırka müfettişi Zühtü, mutemet Mehmet Salih, Karşıyakanın eski belediye reisi Fikri sıhhiye müdürü Lûtfü, Tayyare Cemiyeti İzmir merkezinden Şevki B. ler ve diğer bazı zevat vardı.

Halk fırkasına hücum

Nümayişçiler "Yaşasın cümhuriyet, yaşasın Fethi Bey, yaşasın Serbest Fırka,, diye mukabele etmişler ve bazı çığırtkanların teşvik ve tahrikile fırkanın içine hücum ederek camları kırmış ve fırka erkânını dövmeğe kalkmıştır. Fakat derhal yetişen polis ve jandarma vasıtasile bir hâdiseye meydan verilmemiştir.

Anadolu gazetesine nasıl tecavüz edilmiş

Halk Fırkası mahfiline bu tecavüz icra edilirken nümayişçilerden diğer bir grup Fethi B. hakkında tenkidatta bulunan Anadolu gazetesi idarehanesine gitmişler matbaa camlarını kırmışlar ve orada buldukları muharrir Nuri B. e badema Fethi B. aleyhinde neşriyatta bulunmıyacağma dair yemin ettirmişlerdir. Bu nümayişçiler çekilince Anadolu gazetesini ikinci bir tecavüze karşı korumak için bir komsermuavini emrinde dört polis ve jandarma gönderilmiş ve matbaa muhafazaya alındığı sırada ikinci bir nümayişçi grupunun tehditkâr bir surette gelmekte bulunduğu görülmüştür.

Matbaa önünde kanlı bir müsademe

Polis ile jandarmalar nümayişçileri çekilmeğe ve dağılmağa davet etmişler fakat taş yağmuruna maruz kalmışlardır. Matbaanın camları şangır şangır kırılıyor, bir, polis neferi yüzüne isabet eden kocaman bir taşla ağır surette yaralanıyor ve nümayişçiler arasından zabıta üzerine silâh sıkanlar görülüyor

Polis mukabele ediyor

Bu vaziyet üzerine üç jandarma ve polis neferi nümayişçileri son defa olarak dağılmağa davet ediyor fakat dinlenmediğini ve hücumun devam ettiğini görünce silâhla mukabele ediyor ve iki taraf arasında taati edilen kurşunlardan biri bir çocuğa isabet ederek öldürüyor. 4-5 kişi de yaralanıyor, buna rağmen çığırtkanların dağılmadıklarını gören polisler Anadolu matbaası dahiline çekilmeğe, kapıları demirlemeğe ve imdat istemeğe mecbur oluyorlar. Serseriler de dışardan tehditkâr feryatlarma ve matbaanın içine söktükleri kaldırım taşlarını yağdırmağa devam ediyorlar.

Muharrirler damdan kaçıyorlar

Bu vaziyet karşısında hayatlarının tehlikede kaldığını gören Anadolu gazetesi mürettip ve muharrirlerile tesadüfen orada bulunan iki İstanbul gazetecisi dama tırmanarak ve mücavir bir müskirat fabrikası binasına inerek oraya iltica ediyorlar.

Bir bölük asker geliyor

O sırada merkez kumandanının kumandası altında bir bölük asker mahalli vak'aya yetişerek mütecavizleri dağıtıyor ve sükûneti iade ediyor.

Müteacvizler askerler mahalli vak'aya yetişmeden evvel müsademede maktul düşen çocuğun cesedini bir bayrağa sararak Fethi B. in oturduğu İzmirpalas oteline götürmüşlerdir:

— Fethi B., al emanetini, demişlerdir.

Fethi B. in beyanatı

Fethi B. bu hâdiselerden çok müteessir olarak: "Kana kan istiyoruz,, diye aşağıda bağrışan lara balkondan hitap ederek:

"— Arkadaşlar yapmayın, Cümhuriyeti seviyorsanız, muvaffakıyetimi istiyorsanız dağılınız, sakin olunuz,, diye halkı teskine çalıştı.

Şehirde sükûn ve asayiş iade edildikten sonra Fethi B. gazetecilere bu kanlı hâdiseler hakkında beyanatta bulundu ve fırkası aleyhinde nümayiş tertip edildiğini duyduğunu, tenezzühü esnasında halkı sakin gördüğünü aynınümayişçilerin otel önüne gelenlere mukabil nümayiş yapacaklarını işittiğini, tezahürat yapanlara dağılmalarını rica ettiğini, fırkasının fikir vadisinde nezahet ve medeniyetten ayrılmıyacağını, nümayişten ihtiraz edeceğini, bildikleri ni, doğru söylemekten çekinmiyeceğni, münakaşa hürriyetinden korkulmamasını söyliyerek şunları ilâve etti:

"Büyük Gazinin tesis ettiği Cümhuriyet fikri bütün vatandaşlarınkalbinde yeretmiştir. Fikir daima ilerliyecektir. İşi karışıklığa getirmek istiyenlerin gayretleri neticesizliğe mahkûmdur. Zabıta kuvvetine derhal tebaiyet etmeli, böyle hâdiselere meydan vermemelidir. Kelâm hürriyetinden istifade ederek nutkumu yakmda söyliyeceğim.,,

"İzmirde bir nutuk söylemek istememin sebebi, fırkamızın programı hakkında bazı izahat vermek lüzumunu duymaktan ileri gelmiştir. ,,

İzmirda tevkifat

İzmir zabıtası ve adliyesi bu kanlı hâdiselere sebebiyet veren C. H. F. mahfiline ve Anadolu matbaasına tecavüz eden serserileri tevkif ederek ciheti adliyeye tevdi etmiştir.

İzmirde son vaziyetnedir?

İZMİR, 6 (Milliyet) — Bugün jandarma, polis müfrezeleri şehirde dolaşıyor, hükûmet yeni bir vak'anın çıkmamasına çalışıyor. Halk arasında yapılan gayrimer'i propagandaların mahiyetleri muhteliftir.

Vergilerin büsbütün kaldırılacağı, fakirlere para verileceği, amelenin yevmiyeleri artacağı inhisarların kaldırılacağı şayiaları kulktan kulağa dolaşıyor. Fethi B., gazetelerebeyanatta bulundu. Halkın sükûn içinde tezahürat yaptığını, taşkınlık seri görmediğini, halkın kendisini ve Gaziyi alkışladığını milletin taşkınlık yapmamasını,hükûmete, zabıtaya itaat göstermesini söyledi.

Vereceği nutku yarına bırakmıştır. Vali nutku bugün de verebileceğini söyledi.

Hizmet gazetesi tehirin vali tarafından teklif edildiğini, Fethi Beyin yalnız bir seferlik tehiri kabul ettiğini, tahrifen yazıyor. .

Hizmet, Yeniasır "Halkın sesi,, gazeteleri cumartesi tatil yaptıklarına rağmen bugün çıktılar. Bu gzeteler bir membadan idare edilen neşriyat ile doludur Makalelerinde hakikati tahrif ve vak'aların zuhurünü halk Fırkasına hükûmetin inzıbatî tedbirlerine, Anadolunun neşriyatına atfü isnat etmektedirler. Bu gazeteler nümayişçilerin adedini çök gösterip vekayii değiştiriyorlar.

Fethi Beyin geldiği gün 300 kişinin tevkif edildiği,mülhakattan gelen heyetlern İzmire sokulmadığı yalandır. Gazeteler Halk Fırksı erkânı ve gazeteleri tarafından hâdisata sebebiyet verildiğini neşrediyorlarsa da hakikat tamamen aksidir.

Tevkifat dün yapılmıştır. Adedi 15 i geçmiyor.

Anadolu gazetesi matbaasına yapılan hücumlarda mürrettiphanesi karışmış, bugün gazete çıkamamıştır. Yarınneşrine çalışılıyor.

Bugünkü Hizmet gazetesi şiddetli neşriyatında "Halk Fırkası iflâs etmiştir,, diyor. Yakında hükûmete geçeceklerini, ozaman memleketin Cümhuriyetle nasıl idare olunduğunu göstereceklerini yazıyor. Nümayişte ölen çocuk için şehit serlâvhalı çok müheyyiç neşriyat yapmak tadır.

"Yeniasır,, kanın mes'ulleri serlâvhalı makalesinde halkın galeyanını tahrik ediyor.

Biğadan bir tekzip

Dün Bigadaki karilerimizden bir mektup aldık. Bu mektup öteden beriden bazı gazetelere gönderilen mektupların mahiyetini göstermek münasebetile dikkate şayandır. Deniyor ki:

"Dört beş gün evvel Bigadan bazı kimseler, Halk Fırkası mutemedi Raşit Bey aleyhinde bir mektup yazarak Yarın gazetesine göndermişler. Yazdıkları sarih bir yalandan başka bir şey olmıyan bu mektubun sahipleri yazdıkları hakikat olsaydı namuslu ve mert adamlara yakışan surette meydana çıkarı imzalarını gizlemezlerdi. Bu hareket mektup sahiplerinin mahiyetlerini anlamak için bariz bir delildir. Yazıları serapa yalan ve hilâfı hakikattir. Bu neşriyatı aynen memleket namına kendilerine iade ederiz.

Raşit Bey: memleketinin teveccühünü kazanmış, asîl ve namuslu bir şahsıyettir. Kendisini bilenler bu hakikati teslim ederler. Bu bapta fazla mütaleaya lüzum görmiyerek keyfiyeti efkârı umumiyenin takdirine bırakıoyruz,,

C. H. F. kâtibî umumîsinin beyanatı

C. H. Fırkası kâtibi umumîsi Saffet B. son İzmir hâdisesi hakkında bir muharririmize demiştir ki:

— Fırkamız namına reisimiz İsmet Pş. Hz. bu hususta beyanı mütalea etmişlerdir. İzmirde cereyan eden hâdise adî bir zabıta vak'asından ibarettir. Bittabi hükûmet bu bapta lâzım gelen kanunî muamele ve takibatı yapar. Fırkamızı alâkadar eden bir mesele değildir."

SİNEMALAR

SESLİ MAKİNELERİNİ
Mükemmel surette ıslaha muvaffak olan
OPERA sineması
Pek yakında açılacaktır

İstihzaratının ikmalini teminen
ELHAMRA SİNEMASI
Yeni mevsimin resmi küşadını ancak
10 EYLÛL ÇARŞAMBA AKŞAMI
LOUİSE LAGRANGE, PAUL CAPELLANI
ve BOUCOT tarafından temsil edilmiş
BİR KADIN YALANI
temamen fransızca sözlü filmi ile icra olunacaktır.

Harik, hayat, kaza ve otomobil sigortalarınızı Galatada Ünyon hanında kâin ÜNYON SİGORTASINA Yaptırınız.
Türkiyede bilâ fasıla icrayı muamele etmekte olan
ÜNYON
kumpanyasına bir kere uğramadan sigorta yaptırmayınız.
Telefon: Beyoğlu - 2002

Türk gençleri Almanca öğreniyorlar
ve bütün malûmatı ticariye ile birlikte meşhur
Yeni Yüksek Ticaret Mektebi (CalW)
Genubi Almanya - Karaormanlar
Temiz ve havadar pansiyon - mükemmel gıda izahat ve tarifname için Direktör Zügele müracaat
Adres: Neue Höhere Handelsschule
CalW (Württ)

İstanbul belediyesi ilânları

Mübayaasına lüzumu görülen 232445 kilo benzin kapalı zarfla münakasaya konmuştur. Talıplerin şartname almak için her gün levazım müdürlüğüne gelmeleri teklif mektuplarını da ihale günü olan 27-9-930 cumartesi günü mezkûr müdürlüğe vermeleri.

* * *

Sahipsiz bir yavrulu keçi bulunmuştur. Sekiz gün zarfında müracaat edilmezse satılacaktır.

Beyoğlu'nda tünel civarında bir
KADIN TERZIHANESI
mobilya ve müşterilerile devren ve rizayı tarafeyn ile satılıktır. İstanbul Merci nekyan Hanında Eskinazi ef. müracaat. Telefon Istanbul 1691

Zayi — Tatbik mühürüm zayi olmuştur. Mezkûr mühürle kimseye borcum yoktur. Doktor Hilmi

Yeni neşriyat
Kendini tanıyormusun
(Gasson) un altıncı eseridir.
"Kendini tanıyor musun?,,
Muallim Mübahatın altıncı tercümesi
"Kendini tanıyor musun?,,
Her kitaphanede satılıyor.

Piyanko Müdüriyetinden:

Nümunesi veçhile çift 57 - 82 ebadında druk satine 1056 [illegible] ata verilen fiyat haddi layık görülmediğinden 8 eylûl 930 pazartesi günü saat 15 te yenideu münakasa yapılacağından vermiye talip olacakların pey akçeleri ile birlikte Piyanko Müdürlüğünde müteşekkil tayyare mubayaa komisyonuna müracaatları.

Raşit Rıza ve arkadaşları
Bu akşam Erenköy tiyatrosunda 9,45 de yarın akşam Büyükada Belle gazinosunda Nur Baba Komedi 4 perde.

Ferah tiyatrosunda
11 Eylûl perşenbe akşamı tiyatro varyete sinema v. s.

Yeni Mevsim yaklaşıyor

Bu münasebetle Galatada Karaköyde börekçi fırını ittisalinde büyük mahallebicinin üstünde

EKSELSİOR

Büyük Elbise Fabrikası

En mükemmel kumaşlardan en son modaya muvafık ve kusursuz biçimde olarak imal e lilmiş zengin ve mütenevvi çeşitlerde müntehap elbiseler muhterem müşterilerinin enzarı istifadelerine arzetmaktedir.

ERKEKLERE MAHSUS

İngiliz muşambaları	9 1/2 liradan itibaren
Kabilitebil muşambalar	14 1/2 „
Muşambalar bivertin astarlı	19 1/2 „
Muşambalar Ingiliz biçimi kumaşlardan	17 1/2 „
Gabardin pardesüler muflon ile	25 1/2 „
Meşhur Mandelberg marka empermeabilize Gabardin pardesüler	29 1/2 „
Mandelberg pardesüler muflon ile	37 1/2 „
Ingiliz biçimi kumaşlardan Pardesüler	22 1/2 „
Trençkotlar	17 1/2 „
İyi cins yünlü paltolar	13 1/2 „
İngiliz biçimi spor ve saire Kostümler	14 1/2 „
Lâcivert siyah ve sair renklerde kostümler	18 1/2 „

HANIMLARA MAHSUS

Deri taklidi muhtelif renklerde Muşambalar	13 1/2 liradan itibaren
Son moda biçimde ve kabili tebdil Muşambalar	14 1/2 „
Muhtelif renklerde gabardin Trençkotlar	17 1/2 „

ÇOCUKLARA MAHSUS

Kauçuk muşambalar	4 1/2 „
Bivertin muşambalar	7 1/2 „
Trençkotlar	9 1/2 „
Treçkotlar muflon ile	13 1/2 „
Yünlü paltolar	9 1/2 „

Ayni zamanda erkeklere mahsus gayet şık pardesüler, paltolar, kostümler, ve muşambaların müntehap çeşitleri ve hanımlara mahsus mantolar ve ipekli muşambaların mütenevvi çeşitleri mevcuttur.

Toptan fiatına perakende satış

İst. 4 öncü icra memurluğundan:

Açık artırma ile paraya çevrilecek gayrı menkulun ne olduğu: Maa müştemilât Mavramolos çiftliği

Gayrı menkulun bulunduğu mevkii, mahallesi, sokağı, numarası: Rumeli feneri Demirci kariyesi Mavromolos çiftliği 1, 1, 5, 3, 2, 4, 6 No. lu maa müştemilât çiftlik yerile bir kıt'a tarla

Takdir olunan kıymet: 16700 lira

Artırma yapılacağı yer, gün, saat: İst. 3 üncü icra dairesinde 9-10-930 tarih saat 14 ile 16 ya kadar

1— İşbu gayrı menkulün artırma şartnamesi 27-9-330 tarihinden itibaren 930-155 No. ile İst. 4 üncü icra dairesinin muayyen numarasında herkesin görebilmesi için açıktır. İlânda yazılı olanlardan fazla malûmat almak isteyenler, işbu şartnameye ve 930-155 dosya numarasıyle memuriyetimize müracaat etmelidir.

2—Artırmaya iştirak için yukarda yazılı kıymetin yüzde altı teminat gösterilecektir.

3— Hakları tapu sicilile sabit olmayan ipotekli alacaklılarla diğer alâkadarların ve irtifak hakkı sahiplerinin bu haklarını ve hususile faiz ve masrafa dair olan iddialarını işbu ilân tarihinden itibaren yirmi gün içinde evrakı müsbitelerile birlikte memuriyetimize bildirmeleri icap eder. Aksi halde hakları tapu sicilile sabit olmıyanlarla satış bedelinin paylaşmasında hariç kalırlar.

4— Gösterilen günde artırmaya iştirak edenler artırma şartnamesini okumuş lüzumlu malûmatı almış bunları temamen kabul etmiş ad ve itibar olunurlar. Üstünde bırakılan gayrı menkulun bedeli zamanında vetilmezse gayrı menkul ikinci bir artırma ile satılır ve bedel farkı ve mahrum kalınan yüzde beş faiz ve diğer zararlar ayrıca hükme hacet kalmaksızın memuriyetimizce alıcıdan tahsil olunur. Beş numaralı fıkradaki şart tahakkuk etmek kaydile üç defa bağrıldıktan sonra gayrı menkul en çok arttıranın üstünde bırakılır. Şart tahakkuk etmezse artırma geri bırakılıp alıcı taahhütlerinden kurtulur ve teminatta kalkar.

5—Artırmanın birinci veya ikinci olmasına ve gayrı menkule taallûk eden kanunî hakka ve satışın tarzına göre diğer şartlar. Müterakim vergi, belediye, vakıf icaresi müşteriye aittir.

Yazılan Mavromolos çiftliği ve müştemilâtı yukarıda gösterilen 9-10-930 tarihinde İst. 4 üncü icra memurluğu odasında işbu ilân ve gösterilen artırma şartnamesi dairesinde satılacağı ilân olunur.

İstanbul 4üncü İcra memurluğundan:

Açık artırma ile paraya çevrilecek gayri menkulün ne olduğu: Samatyada Sancaktar Hayreddin M. Samatya caddesinde maa muştemilât Dekakin ağa hamamı namile maruf hamamın tamamı (26000) lira ve yine Beyoğlunda Tom-Tom M. Gül baba S. 9 No. Apartmanın tamamı keza (26000) lira kıymetli olup 32şer hissesi itibarile 17 şer hissesi.

Artırmanın yapılacağı, yer, gün saat: İstanbul 4 üncü icra dairesinde 9/10/930 tarihinde saat 14 ilâ 16 ya kadar.

1 — İşbu gayri menkulün artırma şartnamesi 27/9/930 tarihinden itibaren 930-169 o. ile İst. 4 üncü icra dairesinin muayyen numarasında herkesin göre bilmesi için açıktır. İlânda yazılı olanlardan fazla malûmat almak istiyenler, işbu şartnameye ve 930-169 dosya numarasile memuriyetimize müracaat etmelidir.

2 — Artırmaya iştirak için yukarda yazılı kıymetin yüzde yedi teminat göşterilecektir.

3 — Hakları tapu sicillile sabit olmıyan ipotekli alacaklılarla diğer alâkadarların ve irtifak hakkı sahiplerinin bu haklarını ve hususile faiz ve masrafa dair olan iddalarını işbu ilân tarihinden itibaren yirmi gün içinde evrakı müsbitelerile birlikte memuriyetimize bildirilmeleri icap eder aksi halde hakları tapu sicillile sabit olmıyanlanlar satış bedelinin paylaşmasında hariç kalırlar.

4 — Gösterilen günde artırmaya iştirak edenler artırma şartnamesini okumuş ye lüzumlu malûmatı almış bunları temamen kabul etmiş ad ve itibar olunurlar. Üstünde bırakılan gayri menkulün bedeli zamanında verilmezse gayri menkul ikinci bir artırma ile satılır ve bedel farkı ve mahrum kalman yüzde beş faiz ve diğer zararlar ayrıca hükme hacet kalmaksızın memuriyetimizce alıcıdan tahsil olunur. Beş numaralı fıkradaki şart tahhakuk etmek kaydile üç defa bağrıldıktan sonra gayri menkul en çok arttırmanın üstünde bırakılır. Şart tahakkuk etmezse artırma geri bırakılıp alıcı taahhütlerinden kurtulur ve teminatta kalkar.

5 — Artırmanın birinci veya ikinci olmasına ve gayri menkule teallûk eden kanunî hakka ve satışın tarzına göre diğer şartlar. ——

Müterakim vergi, belediye; vakıf icaresi müşteriye aittir.

Yazılan emlâklerin hisseleri yukarıda gösterilen 9/10/930 tarihinde İstanbul 4 üncü icra memurluğu odasında işbu ilân ve gösterilen arttırma şartnamesi dairesinde satılacağı ilân olunur.

SEYRİSEFAİN

Merkez Acentalı; Galata köprü Başında; Beyoğlu 2362 Şube acentesi; Sirkeci'de Mühürdar zade hanı altında. Telefon Ist. 2740

Izmir sür'at postası

(Gülcemal) vapuru 8 Eylül pazartesi 14,30 da Galata rıhtımından Kalkarak Salı sabahı İzmir'e varacak ve çarşamba 14,30 da İzmir'den kalkar perşembe sabahı gelir.

Vapurda mükemmel bir orkestra ve cazbant mevcuttur.

Trabzon birinci postası

(REŞİTPAŞA) vapuru 8 eylül Pazartesi 12 de Galata rıhtımından kalkarak İnebolu, Samsun, Giresun, Trabzon, Rizeye gidecek ve dönüşte Sürmene, Trabzon Tirebolu, Giresun, Ordu, Ünye, Samsun, İnebolu, Zonguldağa uğrayarak gelecektir. Hareket günü yük kabul olunmaz.

Ayvalık sür'at postası

(Mersin) vapuru 9 Eylül salı 17 de Sirkeci rıhtımından kalkarak Gelibolu Çanakkale Küçükkuyu, Edremit, Burhaniye, Ayvalığ'a gidecek ve dönüşte mezkûr iskelelerle birlikte Altunoluğ'a uğrayarak gelecektir.

Gelibolu için yalnız yolcu alınır yük alınmaz.

Mersin sür'at postası

(İNEBOLU) vapuru 10 Eylül çarşamba 11 de Galata rıhtımından kalkarak Çanakkale İzmir Küllük Fethiye Finike Antalya Alâiye Mersin'e gidecek ve dönüşte Taşucu Anamo: Alâiye Antalya Finike Fethiye Küllük İzmir'e uğrayarak gelecektir. Çanakkale'de yalnız yolcu verilir, yolcu alınır.

LLOYD TRIESTINO

Limanımıza muvasalatı beklenen Vapurlar

(SEMİRAMİS) vapuru 7 Eylül pazar (İtalya ve Yunanistan) dan

(PALESTİNA) vapuru 7 Eylül pazar (İtalya ve Yunanistan) dan

Yakında limanımızdan hareket edecek vapurlar

(PALESTİNA) vapuau 8 Eylül pazartesi (Samsun, Trabzon, Batum ve Novorosisk) e

(DIANA) vapuru 10 Eylül çarşamba (Selânik, Midilli, İzmir, Pire, Patras, Korfu, Ayasaranda, Berendizi, Fiume, Venedik ve Trieste) ye

(SEMİRAMİS) vapuru 11 Eylül perşembe sabah tam saat 10 da (Loyd Ekspres) olarak (Pire, Brendizi, Venedik ve Trieste) ye

[COSULICH Line] kumpanyasının lüks vapurlarına aktarma edilerek Şimali ve Cenubî Ameika limanlarına gitmek için tenzilâtlı doğru bilet verilir.

Her nevi tafsilât için Galatada mumhane (Lloyd Triestino) ser acantesine. Telefon Beyoğlu 2127 vaya Galata sarayında sabık Selânik bonmarşası binasındaki yazıhanelerine. Telefone Beyoğlu: 2499 ve yahut Sirkecid Kırzade hanındaki yazıhanesine müracaat edilmesi. Telefon İstanbul: 235.

TAVILZADE VAPURLARI
Ayvalık - İzmir postası

Saadet

vapuru Her Pazartesi akşamı saat 17 de Sirkeciden hareketle Gelibolu, Çanakkale, Ayvalık, Dikili ve İzmir) e azimet ve Çanakkaleye uğrayarak avdet edecektir

Yolcu bileti vapurda da verilir.

Adres: Yemişte Tavilzade biraderler telefon İstanbul 2210

SADIKZADE BİRADERLER VAPURLARI
KARADENİZ MUNTAZAM VE LÜKS POSTASI

Dumlu Pınar

vapuru 7 eylül Pazar akşamı Sirkeci rıhtımından hareketle (Zonguldak, İnebolu, Ayancık, Samsun, Ordu, Gireson, Trabzon, Sürmene, Rize ve Hope) ye azimet ve avdet edecektir.

Tafsilât için Sirkecide Meymenet hanı altında acentalığına müracaat, Telefon İstanbul 2134

Bartın-Inebolu Postası HILAL

vapuru 8 Eylül Pazartesi günü akşamı Sirkeci rıhtımından hareketle Ereğli, Zonguldak, Bartın, Cide, İnebolu, Evrengene İlişi iskelelerine azimet ve avdet edecektir. Yük ve yolcu için Sirkecide yeni handa numara rolu acentasına müracaat. Telefonu İstanbul 3105

Yelkenci vapurları Karadeniz postası

Samsun Çarşamba

vapuru 10 Eylül akşamı Sirkecir rıhtımından hareketle (Zonguldak İnebolu, Samsun, Ordu Gireson, Trabzon, Sürmene, ve Rize) ye azimet ve avdet edecektir.

Tafsilât için Sirkecide yelkenci hanında kâin acentasına müracaat. Tel. İstanbul 1515

İstanbul birinci ticaret mahkemesinden: Galatada kara Mustafa paşa sokak (21) numarada Eczayı tıbbiye deposu sahibi Yorgi panayotidis efendinin alacakhları ile icraen aktettiği konkordato evrakı berayı tetkik mahkemesine irsal kılınmış ve 25 Eylûl 930 perşmbe günü saat 11 de tetkiki mukarrer bulunmuş olduğundan bu bapta alâkadar olanların yevm ve saati mezkûrda mahkemede hazır bulunmaları lüzümu ilân olunu.

Devlet matbaası müdürlüğünden:

Bir sene zarfında matbaada teraküm edecek 10 santim eninde kenar ve 5 santim eninde kırpıntı kâğıtları ile meşin parçalar için 3 eylül 930 tarihinde yapılan müzayedede verilen fiatla haddi lâyık görülmediğinden pazarlık suretile ihale edilmek üzere müzayede müddeti 13 eylül 930 cumartesi günü saat on beş kadar temdit edildiği ilân olunur.

Maarif Vekâletinden:

Bu sene hükûmet hesabına ecnebi memleketlerde tahsil için aşağıya yazılı zümrelerden talebe gönderilecektir.

Maarif Vekâleti hesabına:

Tarih ve cografya, Fizik - Kimya Riyaziyat muallimlikleri için Lise mezunlarından 8, Tedris usulü tahsili için de 2talebe gönderilecektir. Tedris usulü tahsili için gidecekler yalnız Ankara Gazi Muallim Mektebi Terbiye şubesi mezunları ile ilk muallim mekteplerinden en çok dört sene evel çıkmış olup en aşağı iki sene ilk mektep Localığı etmiş olanlardan müsabaka ile ayrılacaklardır.

Nafia Vekâleti hesabına:

Su, yol ve köprü mühendisliği için lise mezunlarından 6 talebe.

İktisat Vekâleti hesabına:

Ziraat, Kimya, Bahri İnşaat, Maden Mühendisliği, baytarlık ve ormancılık için lise mezunlarından 7 talebe.

Adliye Vekâleti hesabın:

Hukuk tahsili için Ankara ve İstanbul hukuk Fakülteleri mezunlarından 2 talebe.

Harita umum müdürlüğü hesabına:

Topografya tahsili için lise mezunlarından (2), Lito - makine ustalığı için de orta mektep, san'at mektepleri ve askerî liseler birinci devre mezunlarından (2) talebe.

Müsabakalar 18-20-22 Eylûl tarihlerinde Maarif Eminlikleri ile Lise ve orta mektep müdürlüklerinde yapılacaktır.

Talip olanların evelemirde namizet gösterilmek üzre mezun oldukları mektep idarelerine müracaatları, müsabakaya iştirak için icap eden muamelelerı bitirmiş olanlar da yukarıda yazılı müsabaka günlerinde saat sekiz buçukta Maarif Eminliklerine veya Liselede orta mekteplerde hazır bulunmaları lüzumu ilân olunur.

Zayi makbuz

16 Nisan 928 tarihli ve 1930 numerolu İstanbul İthalât gümrüğü beyannamasine ait gümrük makbuzu zayi olmasile nüshai saniyesi i talep ettiğimden hükmü olmadığı ilân olunur.

Sait Arif ve Sait Ömer müessesesi

İstanbul ikinci ticaret mahkemesinden: Müflis Brodoromos Aliciyadis Efendi iflâs hakkında 27 Eylûl 930 Cumartesi tarihinde ikinci içtima akdedileceğinden alacakhların yevmi mezkûrda saat 14 te İstanbul ikinci ticaret mahkemesi iflâs masasına müracaatları sıralarını gösterir defterin mahkeme kalemine tevdii ilân olunur.

Dr. A. KUTIEL

Muayenehane ve tedavil elektrikiye labratuvarı. Karaköy Topçular caddesi 34

İstanbul üçüncü icra memurluğundan:

Bir deyinden dolayı mahcuz ve furuhtü mukarrer Bebekte nisbetiye kasrında altı bin kıye yulaf ve saman 13-9-930 tarihine müsadif Cumartesi günü saat 10-11 açık arttırma suretile satılacakur. Taliplerin mahallinde hazır bulunacek memuruna müracaatları ilân olunur.

DANTOS Hasan Dis Macunu

Bir harikai san'at olup 20 kuruştur

DANTOS Diş macunu dişleri 100 sene yaşatır, çürümekten vikaye eder. Dişleri inci gibi beyazlatır. Diş etlerini kuvvetlendirir ve kanamaktan meneder ve dişlerin arasında kalan tefessühatı ve ufunetı izale eder. Diş ağrılarına, nezlelerine mâni olur. Ağızda gayet lâtif bir serinlik ve rayiha bırakır. Mikropları imha eder ve ağızdan gelecek her türlü hastalıkların sirayetine mâni olur. Avrupada daima birinciliği alır ve birinciliği diplomalarla musaddaktır. En büyük mükâfatı ihraz eder. Altın madalya ve nişanlar almıştır. Hasan ecza deposu. Dantos diş macunu yerine başka bir marka verilirse almayınız. Çünkü Dantos dünyanın en enfes ve mükemmel diş müstahzarıdır. 20 kuruştur.

Devlet Demiryolları idaresi ilânatı

Devlet Demiryolları ve limanları idarei umumiyesine ait Nazilla romorkörü pazarlık suretile tamir ettirilecektir. Talipler tamirat şartnamesini ve bu bapta izahatı saireyi Haydarpaşa liman idaresinden alabilecekleri gibi romörkörü de Haydarpaşa mendreki dahilinde görüp müayene edebilirler.

Pazarlık 8.9.930 pazartesi günü saat 14 te Haydarpaşa mağazası müdürlüğünde yapılacağından taliplerin 300 lira teminat akçesile birlikte mezkûr gün ve saatte mağaza müdürlüğüne müracaatları ilân olunur.

* * *

G Luther fabrikası 1902 mamulâtından 180 beygir kuvvetin de çif imbisatlı bir adet buhar makinesile dinamosu 18-9-930 perşembe günü saat on dörtte alenî müzayede ile satılacaktır.

Görmek isteyenler her gün H. P. da elektrik santraline ve almak isteyenlerin de muayyen günde H. P. mağazasına müracaatları.

Ticaret bahriye mektebi âlisi müdürlüğünden

1 — Mektebin derecesi yüksektir. Gayesi tüccar gemilerine kaptan ve makinist yetiştirmektir.

2 — Mektep Leylî olduğundan talebenin iaşe, ibate ve ilbası mektebe aittir. Bikes talebeye ayrıca muavenet edilir. Taşradan müracaat edeceklerin yol masrafları temin olunur.

3 — Lise mezunları imtihansız âli birinci sınıfa kabul edilir. Bunlar için müddeti tahsil iki senedir.

4 — İki seneden ibaret olan tâli sınıflara da liselerin Onuncu ve on birinci sınıflarından naklen ve yahut o derece tahsil gördüğü alelûsul tasdik edilmiş talebe alınır.

5 — Mektep mezunları için mecburî bir hizmet yoktur. Yalnız mektep tahsilini ikmal eylemek şart olduğundan terki tahsil edenlerin iaşe ve ilbas masraflarını maa faiz ödemeleri lâzım ve taliplerin mektebe girerken bir teahhütname vermeleri mecburidir.

6 — Mektebe girmek arzusunda bulunanların hüviyyet cüzdanını, aşı şahadetnamesini, mektep tasdikname veya şahadetnamelerini, polisce musaddak hüsnühal ilmühaberlerini ve dört adet vesikalık fotoğrafını istidalarına repten Teşrinievvelin birinci gününe kadar Ortaköyde Çırağan Sarayı ittisalinde kâin mektep müdürlüğüne müracaatları.

Kok kömuru ve Mazot munakasası

Kilo
6500 Mazot
30000 Kok kömürü

Pendik Bakteriyolojihanesi Baytarî müdürlüğünden:

Pendik Bakteriyolojihanei Baytarisine lüzumu olup yukarda mikdarları gösterilen mazot ile kok kömürü 24 Eylül 930 tarihine müsadif çarşamba günü ihaleleri icra edilmek üzre alenî münakasaya konulmuştur. Taliplerin şartnamesini görmek için her gün Defterdarlık binasında Müessesatı İktisadiye muhasebeciliğine ve itaya talip olanların da yevmi ihalede mezkûr muhasebecilikte müteşekkil mübayaat komisyonuna müracaat eylemeleri.

Yeni posta pulları, resim münakasası

P. T. T. U. müdürlüğünden:

1 — Tabettirilecek posta pullarının resimlerini yapmak için iki münakasa açılmıştır.

2 — Resimler posta pulları zerinde bulunması lâzım yazılarla beraber hakkedilebilecek şekilde olacak ve biri Gazi hazretlerinin portresi ile etrafına bir dekor olacak, ikincisi harf inkilâbımızı ve üçüncüsü de memlekette ziraati temsil edecektir.

3 — Müsabakanın son günü 20 Eylûl 930 tarihidir.

4 — Resimlerden Reisicumhur Hz.nin portresi etrafına dekor için beş yüz ve diğer ikisinden kabul edilecek birer eser için biner lira mükâfat verilecektir.

5 — Tafsilât almak için İstanbul'da P. İ. Müdür muavinliğine, Ankara'da P. işleri müdürlüğüne müracaat edilmelidir.

Istanbul Ticaret Müdürlüğünden:

İstanbul limanı emvali ticariye ve maden kömürü tahmil ve tahliye işçileri cemiyetinin idare heyeti intihabı 8-9-930 pazartesi günü Galata Rıhtımında Hüdavendigâr Hanındaki cemiyet merkezinde saat 10 dan 6 ya kadar yapılacağı alâkadarana ilân olunur.

YERLİ MALI

Alpullu şeker fabrikasının

Piyasaya çıkardığı şeker bütün ecnebi şekerlerinin en beyazı en kuvvetlisi ve en ucuzudur.

Toptan satış mahalli Dördüncü vakıf Han dördüncü kat numero 30-40

Telefon: İst 171

Tahlisiye Umum Mudurluğunden:

Anadolu tahlisiye mıntakasına Alacalı ve havalisindeki tahliye binalarının bazılarının tamiri ve bazılarının dahi tecdiden inşası mukarrer bulunmasına binaen yirmi gün müddetle ve kapalı zarf usulile münakasaya vazedilmiştir. Mezkûr binaların ihalesi 22 eylûl 930 pazartesi günü saat 14 te icra kılınacağından taliplerin bu baptaki keşifname ile şeraiti fenniye listelerini görmek üzere Galata da Rıhtım cad desindeki idarei merkeziyeye müracaatları.

Arnavutköyünde kâgir çifte saraylarda

Leyli ve neharî **Feyziati liseleri** kız ve erkek

Ana sınıfı, ilk sınıfları ve ayrı teşkilât dahilinde kız ve erkek orta ve lise kısımlarını muhtevidir. Asrın icap ettirdiği en mütekâmil vesait ve teşkilâtı haizdir. Kayit muamelesine başlanmıştır. Kayit için mektebe veya İstanbulda Basiret hanında İktısat şirketine müracaat edilebilir.

İstanbul cihetinden gelecek Neharî talebe için Fatihten Bebeğe kadar direkt vesaiti nakliye işlettirilecektir. Resmî karara tevfikan mektebimizde dahi 1 teşrinievvelde derslere başlanacaktır. **Tel: İst. 2867 - Bebek. 210**

Hilâliahmer Afyonkarahisar maden suyu satış deposundan:

Sirkecide Nur hanındaki Karahisar maden suyu satış deposunu bu kerre Yeni Posta karşısında eski zaptiye sokağında 20 numaraya nakletmiştir.

Telefon: İstanbul 2653

Çeloteks

TECRİT LEVHALARI

inşaat aksamının tecridi mes'elesini pek ideal bir şekilde halletmiştir

BÜYÜK FORMADAKİ ÇELOTEKS LEVHALARI

(takriben 1,22 m geniş ve takriben 2,45 ten 4,24 m kadar tulünde)

Tavan, duvar, dam ve döşemeleri hararet. burudet, rutubet (sızıntı) ve seda nufuzuna

karşı mükemmelen tecrit eder

Senelerce tecrube edilmiş olan ÇELOTEKS

EVLER, TİCARETHANELER, FABRİKALAR inşaatında ve keza RESMÎ BİNALAR da

Muvaffakıyetle kullanılır

arzu edilen her türlü malûmat, kataloglar, teklifnameler ve fennî istişareler bir gûna taahhüdü zamin olmamak üzere Istanbul'da Galata'da Yenişehirli sokağında 44 numarada

A. MANGASSARiAN

Müessesesi tarafından meccanen verilir

Istanbul sıhhat ve içtimaî muavenet mudurluğunden:

Kars, Çorum ve Balıkesir doğum ve çocuk bakım evleri için 75 kalem ecza ve âlâtı tıbbiye ile 74 kalem laboratuvar âlâtı ve 66 kalem laboratuvar eczası alenî suretle ve münakasa ile mübayaa edilecektir. 20 eylûl 930 cumartesi günü ihale edileceğinden şartnamesini görmek isteyenlerin müdüriyet mutemetliğine müracaatları ilân olunur

Istanbul posta, telgraf baş müdüriyetinden:

Vesaiti nakliyede kullanılmak üzere 10,00 kilo benzin ile 450 kilo makine yağı alenî olarak münakasaya vazolunmuştur. Münakasa eylûlün yirmi yedinci cumartesi günü saat 15 te icra kılınacağından talipler % 7,5 nisbetinde teminatı muvakkatelerini hamilen baş müdüriyette müteşekkil komsiyona gelmeleri.

Âli ticaret mektebi müdüriyetinden:

Anadoluda bir vilâyet merkezinde 90 lira maaşlı bir fransızca muallimine ihtiyaç vardır. İsteyenlerin müdüriyete müracaatları

İst: 3 üncü Hukuk mahkemesinden:

Fatma Hüsniye Hanım tarafından zevci Ahmet Ziyaettin Bey aleyhine ikame eylediği boşanma davasından dolayı mahkemeden sâdır olan ve tarafeynin boşanmalarına mütedair bulunan 6 eylûl 930 tarih ve 540 numaralı ilâmın ikametgâhı meçhul bulunan Ahmet Ziyaettin Beye ilânen tebliği tensip edilmiş olduğundan tebliğ makamına kaim olmak üzere ilâm suretinin mahkeme divanhanesine talik edildiği ilân olunur.

Murakıplikçe vukubulan ilân üzerine

Madenî eşya fabrikası

Türk Anonim Şirketinin feshi hakkında müzakere olunmak üzere 29 Haziran 930 tarihinde şirketi mezkûre heyeti umumiyesi içtima ederek kanunen iktiza eden ekseriyet husulile şerketi mezkûrenin feshi karargir olarak tasfiye memurları Necmettin ve murakıbı sabık Şekip Beylerin intihap edilmiş olduğu alâkadaranın malûmu olmak üzre ilân olunur

BUYÜK

TAYYARE PİYANGOSU

Yevmiye "5„ kuruş vererek zengin olmak isterseniz:

TAYYARE PIYANGOSU BILETINI ALINIZ.

2 İNCİ KEŞİDE

11 Eylûl 1930 dadır.

Büyük ikramiye 35.000 Liradır

Tahlisiye Umum Müdürlüğünden:

Tahlisiye mevkilerine amele aranıyor

1 — Hizmeti askeriyelerini ifa etmiş olmak,
2 — Sinni otuzdan fazla olmamak.
3 — Yeni harflerle okur yazar olmak,
4 — Denizciliğe vukufu olmak,
5 — Tahlisiye hizmetine elverişli olmak,
6 — İlel ve emrazdan salim olmak,
7 — Hüsnühal eshabından olmak ve bir güna mahkûmiyeti bulunmamak,
8 — Boyu 1,68 den aşağı olmamak,
9 — Bu evsafı haiz olmakla beraber hizmeti askeriyesini bahriyede gemilerde ifa edenler tercih olunur.

Tahlisiye mevkilerine rokat efradı kayit ve kabul edileceğinden yukarda evsafı haiz olanların muayenei iptidaiyei tıbbiyeleri 8-9-930 Pazartesi günü saat 10 da icra edilecektir.

Talip olanların istidanamelerinü nüfus teskereleri, zabıtadan tasdıklı hüsnühal şehadetnameleri ve vesaiki askeriyelerile birlikte muayene gününden evvel Rıhtımda Maritim hanında Tahlisiye Müdiriyeti Umumiyesine müracaat etmeleri ve muayene gününde hazır bulunmaları ilân olunur.

ORTA DERECEDE

Kayseri Talas Amerikan Mektebi

Lisan Ticaret San'at

Leylî ücreti 250 lira - Nehari ücreti 40 lira

Tedrisat 24 Eylülde başlıyacaktır.

Yalnız erkek talebe kabul olunur.

Talebe kaydına başlanmıştır.

ENGLISH HIGH SCHOOL FOR GIRLS

Yeni talebenin kayıt ve kabul muamelesine 6, 8 ve 9 eylül cumartesi pazartesi ve Salı ve 15 eylülden itibaren cumartesi, pazartesi, Salı ve çarşamba günlarinde saat 10 - 12 ve 14 - 16 arasında devam olunacaktır.

Tedrisat 23 eylül salı günü başlıyor.

Karaciğer, mide, barsak, taş, kum hastalıkları

Tuzla İçmeleri

içme ve tren fiatlerinda tenzilât

Erenköy

ENVER PAŞA İLK MEKTEBİ

KIZ - ERKEK - LEYLÎ - NEHARÎ

Tedrisat: Maarif Vekâleti resmi ilk mektepler programına tevfikan icra edilir. FRANSIZCAYA çok ehemmiyet verilir.

Kayıt muamelesi: Cumartesi, pazartesi, çarşamba günleri.

120 Ton maden kömürü münakasası

Ali Ticaret mektebi mübayaat komisyonundan:

Mektep kaloriferi için alınacak 120 ton kriple maden kömürü 15 eylül 930 pazartesi günü saat on beşte ihalesi icra olunmak üzre kapalı zarf usulile münakasaya vazolunmuştur. Talip olanların şartnameyi görmek üzre her gün mektep idaresine ve münakasaya iştirak edeceklerin de şartnamede yazılı olduğu üzre teminat akçelerini müessesatı iktısadiye muhasebeciliği veznesine tevdi ettikten sonra yevmi ihalede mektepte müteşekkil komisyonumuza müracaatları.

KARON Alman Kitaphanesi Beyoğlu Tünel meydanında 523

Mes'ul Müdür: Bürhaneddin