PERŞEMBE
4 EYLÜL 1930
5 inci sene, No 1640
NUSHASI 5 KURUŞTUR

Milliyet

Başmuharriri: Siirt Mebusu MAHMUT

BUGÜN
2 inci sahifede
1— Tarihî tefrikanız: Abdülhamit 2- Hariçî ve son haberler
3 üncü sahifede
1— Katil İzzetin muhakemesine başlandı
2— Fuhuş mücadelesi ne âlemde
3— Oktruva için gene itirazlar başladı
4— Oda reisleri Yunan hey'tini ziyaret etti
4 üncü sahifede
1— Felek
3 — Hikâye 4—Roman

Hey'eti vekile dün çok mühim kararlar verd

Dün vekiller içtimaında bulunan ve mühim iktisadî tedbirler alan Hey'eti vekile azası
Şükrü Kaya B. Abdülhalık B. T. Süştü B. Ismet Pş. Hz. Recep B. Refik B.

Iktısadî vaziyetimizde göze çarpan bir iyilik var, Türk parası bulunmuyor!

Hey'eti vekile niçin toplandı ve neye karar verdi?..

Ismet Pş. Hz. dün akşam halkın: " Yaşa.. var ol !.. „ sesleri arasında Ankaradan hareket etti. Bugün Yalova'da bulunacaklar..

ANKARA, 3 (Telefonla) — Heyeti vekile bugün İsmet Paşa Hazretlerinin riyasetinde toplanmıştır. Müzakerat akşama kadar devam etti.

İhracat mevsimi dolayısile son günlerde fazla kambiyo geliyor. Satılan mahsulâtın mukabili ecnebi sermayesi olarak giriyor. Bunun neticesi olarak piyasada Türk parası azalmıştır. Bu vaziyet memleketin iktısadî vaziyeti lehinedir. İthalât ve ihracat nisbetleri lehimize olarak değişmiştir. Ancak Türk parası bulmak hususundaki müşkülâtın izalesi için mütahassıs bazı zevat tarafından teşkil edilen komisyon bazı kararlar tavsiye etmiştir. Bu kararlar gerek maliyenin ve gerek Bankaların mevcut vesaitle vaziyeti karşılamağa matuf tedbirleri cümlesindendir. Haber aldığımıza göre Türk parasının kıymetini koruma hakkındaki kararnamenin 11 inci maddesinin lâğvine Heyeti vekilece karar verilmiştir:

Bu madde söyledir:

"Madde 11 - 1447 numaralı kanunun 29 uncu maddesi mucibince Maliye vekâletince tanzim olunan ve 17 temmuz 1929 tarihinden mer'i olan ihtiyaç listesi tarihinde döviz tedariki menedilmiş olmasına binaen müessesat arasında ecnebi kambiyo ve nukut esası üzerine yapılmış ve yapılacak dahili alım, satım ve ikraz, istikraz muamelâtından mütevellit borçlar döviz olarak tediye olunamaz. Bu kabil borçlar tediye günündeki borsa rayici üzerinden tediye olunur."

Ismet Pş. Hz. nin hareketi

ANKARA, 3 (Telefonla) — Başvekil İsmet Paşa Hazretleri Yalovaya haraket ettiler. Paşa Hazretlerini istasiyonda Fevzi Paşa Hazretleri, vekiller, meb'uslar ve zevatı saire teşyi etmişlerdir.

İsmet Paşa Hazretleri istasiyona gelirken ve tren haraket ederken ehali tarafından şiddetli alkışlarla ve:

— Var ol.... Sağ ol Paşam nidalarile teşyi edildi. Kendisine Siirt meb'usu Mahmut Bey refakat etmektedir .

Hiç bir tehlike yoktur

Eğer Başvekil lüzum olupta Sıvas nutkunu birkaç hafta evvel söylemiş olsa idi, Fethi B. bir muhalefet yapmak için pek az sebep kalmış olduğunu hükmedecektik: Fakat bir defa teessüf ettikten sonra muhalefetin bu nutka cevap aramak için yorulmasına hak verilebilir.

Fethi Beyin son olarak verdiği beyanatı dikkatle gözden geçirdik, beş maddeye sığdırılan bu beyanatta Fethi B. ı Halk Fırkasından ayıran esaslı ihtilâfların ve olduğunu anlamakta güçlük çektik.

Bütçe muvazenesi, Devlet Bankası, para istihrarı bütün bunlar Halk fırkası hükûmetinin başlıca işleridir.

Esas bir şey söylemek için karşı fırka lideri iki ittihamda bulunuyor:

1 — Masraf gelire göre değil, masrafı gelire göre ayar etmek.

2 — Avrupanın emniyetini gaip etmek.

Kendi siyaseti de şu olacak: Gelir azalacak, masraf ona göre uydurulacak, Avrupa bu bütçeye emniyet edecek ve bize tabiî yollardan para verecek.

Memleketin bütün inkişaf makanizmasını durdurmaksızın hükûmeti borç öder ve maaş verir bir Babıâlî hükûmeti yapmaktır. Bugünkü masrafı kısmak mümkün değildir. Bugün masraf Türkiyenin asgarî inkişaf ve asgarî müdafaa masrafıdır; yapılan iş millî hadlerin asgarî haddidir.

Bu milletin ilk vazifesi bu asgarî masrafı vermektir. Çünkü bir milletin hükûmetten istediği asgarî vazife Halk fırkası hükûmetinin yaptığıdır. Millet kendi hükûmetinden asgarî müdafaa ve asgarî inkişaf vazifesi istiyor mu, istemiyor mu?

Türk milleti müstakil olarak yaşamaktan vaz geçer bir millet olsa, bugün vergi yükü denilen fedakârlığın bir misline daha evvel katlanmazdı. Yer yüzünün bugünkü kuvvetlerinden bir çoğu, daha beş sene evveline kadar istismar haritası içinde gösterilen Türkiyenin canla başla ve kendisile baş başa bir kuvvet olarak çalışmağa ve bu kuvvetin masrafını Türkiye kesesinden ödemeğe muvafakat etmezdi.

Türkiyedeki imtiyazları işletip kazanmak için yardım etmek başka Türkiyenin parasını düzelterek, şimendiferini yaptırarak, topunu tüfengini aldırarak onu yer yüzüne, kuvvetli devletler arasına getirmek için yardım etmek başkadır.

Anadolu haritasının üzerindeki taksim çizgilerinin boyaları henüz kurumamıştır. Geçen haftaki "İllustration" bu haritayı hatıra olarak bastı. Bir kısım Avrupa maliyecilerinin ve siyasilerinin istediği şey Türkiyeyi çıkmaza sokmak veya kendini çıkmazda his ettirmek ve istiklâl haraketinin tamamlanmasını durdurmaktadır. Türk Cümhuriyetinin Avrupanın emniyetini gaip etmiş olduğu sözü hiç bir vakit doğru değildir.

Şimdiye kadar bu topraklarda Türkiye Cümhuriyeti kadar vaitlerini yerine getirmiş hükûmet görülmemiştir. Maksat İmparatorluk borçları ise o büsbütün başka bir iştir: Biz bugün giriştiğimiz işe kuvvetimizi hesap ederek girişiyoruz ve taahhütlerimizi günü gününe ödüyoruz. Bizim kudretimiz dışında bütün işlerimizi altüst edecek ve günahı bizim olmıyan bir mukavelenin şartları üzerinde münakaşada bulunmak, emniyetsizlik sebebi olarak gösterilirse bunu eyi görüş diye tavsif edemeyiz. Anadolu devleti ihtilâl yaparken kimse yarın ne olacağını bilemediği için peşin para ile iş görüldü. Muzaffer olduktan ve Ankara kuvvetlendikten sonra kısa vadeli veresiye işler devresine girdik. Bu bir kredi ve emniyet noktasıdır. Türkiyeye en uzun vadeli para İsmetin Sıvasta dedikleri olduğu gün gelecek paraya emniyet vermek için en sıkı yol devletin kudreti rejimin esaslığını ve İmparatorluk şartlarının bir daha asla geri gelemiyeceğine emniyet edildiği gündür. Biz hakikaten emniyet çemberi ve cereyanı içindeyiz. Bunun bataryasını çoktan kazandık. Fakat bu emniyet karşı fırkanın anladığı manaya değildir. Avrupalılar Türkiyede zihin çelmek için emniyetin iki manasını biribirine karıştırıyorlar Halk ve karşı fırka arasında anlaşma farkı bulmak bu suretle mümkün değildir.

Halk fırkası Cümhuriyetcileri şundan emindirler: Türkiye bir tehlikenin karanlığına gitmiyor. Türkiye bütün tehlikeleri bertaraf eden bir aydınlığa doğru gidiyor.

Her günkü Türkiye devletinden bugünkü Türkiye devleti daha kuvvetli, daha emindir. Avrupanın başı ucunda, böyle bir tehlikeyi zararlı görenler bizim adımlarımızı sendeletemezler.

FALİH RIFKI

Traktör tecrübeleri

ANKARA, 3 (Telefonla) — Devam eden traktör tecrübelerinde nebati yağlarla işleyenlerin tecrübeleri yarın bitecektir.

Fethi Bey dün Izmire gitti, nutkunu çarçabuk okumak istiyor..

Fethi Bey vapurda muharririmize neler söyledi?..

Haydar B. yolda ezberliye bilirse kendisinin de bir nutuk vereceğini söylüyor..

Serbest Cümhuriyet Fırkası lideri Fethi B., mukarrer olduğu veçhile, dün öğleden evvel saat on birde Konya vapurile şehrmizden İzmire hareket etmiştir. Fethi Beye Ağaoğlu Ahmet, İstanbul meb'usu Haydar, Erzurum meb'usu Tahsin Beyler refakat eylemiştir.

Saat on bir raddelerinde Fethi Bey vapura gelmiştir. Ağaoğlu Ahmet Beyden maida, diğer rüfekası da bu esnada gelmiş bulunuyorlardı.

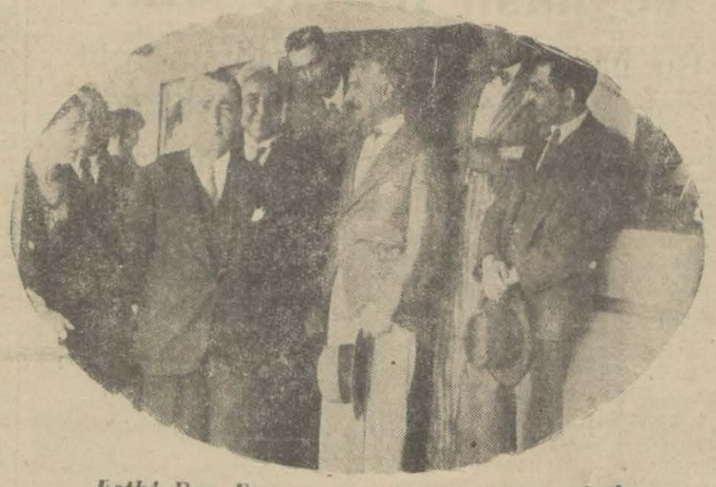

Fethi Bey Konya vapurunun güvertesinde

Haydar Bay vapurda Antalya mümessiline talimat veriyor..

Fethi Beyi teşyi için gelen zevat arasında fırkanın umumî kâtibi Nuri, meb'us Refik İsmail, Mehmet Emin, Naki, sabık meb'us Hâzim, Feyzi Bey lerle İzzet Melih, doktor Servet Rasim, Giridî Saki B. lerle fırka idare heyeti, fırka mensupları ve daha bazı zevat vardı.

Fethi Beyin etrafını gazeteciler almışlar, konuşuyor ve grup halinde resimler çekiliyordu.

Fethi B. müsahabe esnasında:

— Karşı karşıya iki fırkanın gelerek hükûmetin icraatını kontrol etmesi Cümhuriyet için en hayırlı bir yoldur. Biz, bu yolda yürüyeceğiz.„.

Diyordu.

Gazeteciler soruyorlardı:

— Nutkunuz tamam mıdır? Ne günü söyliyeceksiniz?. Nerde irat edilecek, başka bir yere gidecek misiniz?.

Fethi B. cevap veriyor:

"— Nutkumu vapurda itmam edeceğim. En kısa zamanda söylemek isterim. Hattâ muvasalatım günü (yani bugün); fakat oradaki arkadaşlarımızla da görüşerek bir karar vereceğiz. Belki cumaya kalır; lâkin her halde cumartesi gününden evvel söyliyeceğim. Nerede söyliyeceğimi de orada kararlaştıracağız. Şimdilik başka bir yere gidecek değilim. Bir haftaya kadar döneceğim.„.

Ağaoğlu Ahmet Bey, vapurun kalkması yaklaştığı halde meydanda yoktu. Merak edilidi Bey yoldan ezberliye bilirse kendisinin de bir nutuk vereceğini söylüyor.

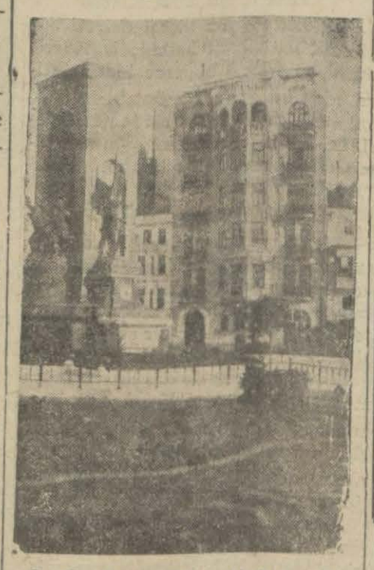

S. C. F. sının Taksimde yeni binası

yordu. Nihayet hareketten beş on dakika evvel geldi. Fethi B. gülerek:

— Nerde kaldınız?. (gazetecileri göstererek) Gazeteciler beni sıkıştırıp duruyorlar, âdeta ahiret süalleri soruyorlar.„.

Dedi.

(Devamı beşinci sahifede)

Bir vatandaş Ismet Pş. dan soruyor..

Dün malûl bir vatandaşımızdan aşağıya koyduğumuz mektubu aldık. Çok samimî, içten gelme bir hitap olan bu mektup en az ölçüsü ile bile olsa bir zerre duymasını bilenler için çok muhrik, çok candan kopma bir tuğyandır. Ve gözyaşlarını celbedecek bir görgünün ifadesidir.Bu mektupta hakikat var his var, isyan var, tecrübe var, hiç bir müttefikin esiri ve bendesi olmadan duyuş ve söyleyiş var.

Hiç bir yerini değiştirmediğimiz ve hiç bir mütalea ilâve etmediğimiz bu mektup şu:

Umumî harbe girdiğimiz 330 senesinde ben de üçüncü fırkada bulunuyordum. Fırkamız Selimiyede idi. Bu fırka birinci kuvvei seferiye namile ve Halil Paşanın kumandasında 16 Kânunuevvel 330 da Haydarpaşadan hareket etti. Takip ettiğimiz yol: (Adana — Halep — Musul — Revanduz — Rumiye — Selmas) tı. Ruslarla ilk teması Selmasta ve 331 Nisanında yaptık.

Ve.. gene bir zaman:

Hasankalede bulunuyorduk: Kuvvei seferiye bağdadı tehdit eden Tavshende karşı Iraka hareket için emir aldı. 28 Eylûl 331 de Hasankeleden hareket ettik. Takip ettiğimiz yol: (Hasankale — Muş — Bitlis — Siirt — Musul — Bağdat) tı.

3 Teşrinisani 331 de Selmanbekte Tavshend ordusu ile temas edebildik.

Yukardaki tarihlere dikkatinizi celbederim. Selimiyeden hareketimizden tam beş ay sonra düşmanla temas edebildik. Harpte beş ayın ne olduğunu düşünmek bile çılgınlık olur. Beş ayda bir ordu mahvolur, bir devlet yok olabilir, bir dünya değişebilir. Bu gecikmek niçindi?.. Şimendifersizlikten!

İkincisindeki tarih farkı da şu: Bir ay beş gün. Bu da niçin?. Şimendifersizlikten!.

Size bir üçüncü misal daha: Tavshend Kûtülummarede bir muhasarada. Felâhiyede İngilizlerle mücadele ediyoruz. Tavshendi kurtarmak istiyorlar. İngiliz kumandanı Diclede dubalarda bulunan beşyüz bin top mermisinin 4 saatte berhava edilmesini emrediyor. Ve.. Bu saniyelerde bizim kumandan ise beher topa isabet eden beş mermi ile bu muharebeyi idare ve taarruzu defedebileceğini söylüyor. Fakat ne şimendifer, ne vesait olmadığı için mermi temin edemiyoruz. Ve düşmanın cehennemi top ateşi karşısında topçumuz sükût ediyor.

Ve gene bu anlarda Almanların karşısında en müthiş kale ve istihkâmlar iskambil kâğıdı gibi bir üfürükte yıkılıyordu! Niçin?. Yol, şimendifer ve her nevi vesaiti nakliye olduğu için.

İşte aradaki fark!.

Dikkat! Yalnız Hasankaleden Bağdada gidinciyekadar yolda verdiğimiz maddî ve manevî zayiat bir kaç -Ankara Sıvas hattı yapabilirdi. Bu ve buna benzer daha bir çok vak'alara şahit olmuş bir vatan çocuğu olarak İstanbuldan İzmire, İzmirden İstanbula bir gölge gibi uzanan ağzın feryadına kulaklarımı tıkıyor ve Başvekil İsmet Paşaya bütün vicdanımla bağırıyorum:

— Paşam, Bitlise, Vana, Erzuruma, ne vakit şimendiferle gideceğiz. Daha çok mu bekliyeceğiz?.„.

Malûlini askeriyeden
HÜSEYIN

Gazi Hz.

Bugünlerde Yalovadan Istanbula gelecekler

Yalovada bulunan Gazi Hz. bir kaç güne kadar İstanbula geleceklerdir.

Gazi Hz. ağlebi ihtimal meclisin açılaması zamanına kadar Dolmabahçe sarayında ikamet edeceklerdir. Başvekilin de Gazi Hz. ile birlikte Yalovadan şehrimize gelmesi muhtemeldir.

C. H. Fırkasında canlı bir faaliyet var!

Son 15 gün zarfında Halk fırkasına 473 genç girdi; bunlardan 121 tanesi âlî mektep mezunudur..

Bugün kazalarda intihap hey'etleri teşkil ediliyor; Umumî kâtip Saffet B. in beyanatı

İntihap etrafındaki faaliyetler gün geçtikçe ilerlemektedir. Halk Fırkası kâtibi umumîsi Saffet B. le fırka müfettişi Hakkı Şinasi paşa dün de intihaba taallûk eden bazı hususat ile meşgul olmuşlardır. Saffet B. intihap hazırlıkları hakkında temaslarda bulunmak üzre dün akşam Yalovaya gitmiştir..İki gün kaldıktan sonra tekrar şehrimize avdet edecektir. Diger taraftan mahallelerden intihap edilen ikişer kişilik heyetler de bu gün kaza merkezlerinde toplanarak intihap meclislerini teşkil edeceklerdir. İntihap meclisleri teşekkül eder etmez reye iştirak edeceklerin esamisini ihtiva eden defterler üzerine tetkikata başlayacaklardır.

Halk fırkası kâtibi umumîsi Saffet B. karşı fırkaya iltihak eden İstanbul meb'usu Süreyya Paşanın son beyanatı hakkında dün bir muharririmize:

— "Buna Yalovadan geldikten sonra cevap vereceğim." Demiştir.

Gençlik ve fırka

Aldığımız hususî malûmata göre son on beş gün zarfında İstanbul C. H. Fırkası ocaklarından fırka müfettişliğine gelen raporlara göre yalnız belde hudutları dahilinde 473 genç ve münevver fırkaya müracaat ederek kayıtlarını icra ettirmişlerdir. Rumlardan 121 tanesini darülfünun ve diğer âlî mektepler mezunları teş-

Saffet bey C. H. Fırkasına geliyor

(Devami üçüncü sahifede)

Istanbul, Ankara ve zonguldakta tevkif edilenler

Istanbulda zan altına 9 kişi alınmış, Hasan Alî ve Fazlı tevkif edilmiştir

Geçenlerde, Adana, İzmir ve İstanbulda komünistlik tahrikâtı yapan bazı şahısların zabıta tarafından tevkif olundukları ve muhakemelerinin tevhiden cereyanı için İstanbula getirildikleri, ve yedinci müstantiklik marifetile tahkikatın ikmal edilerek mütaleası alınmak üzere müddeiumumiliğe verildiği malûmdur.

Henüz tahkikat evrakı ikmal olunamiyan bu dokuz şahıstan maada, İstanbul, Ankara ve Zonguldakta olmak üzere 30 komünist tevkif olunmuştur.

Bu yeni tevkifat ta ilkile alâkadar ve onun mütemmimidir. Zabıtanın ehemmiyetli takibi neticesinde anlaşılan şudur ki, memleketin muhtelif yerlerinde gizli gizli tahrikâtta bulunan ve doğrudan doğruya "Enternasyonal" e merbut bir komünist şebekesi vardır.

Tevkif olunanların evlerinde, üzerlerinde yapılan taharriyat neticesinde çok dikkate şayan vesaik ve beyannameler ele geçirilmiştir. Ötede beride dağıtılan beyannamelerin, muntazam bir matbaa baskısı olduğu anlaşılmaktadır.

Dün şehrimizde yapılan tevkifat hakkında tahkikat yaptık, ve icap eden makamlarla temas ettik..

Polis müdürü Ali Rıza B., şunları söylüyor:

— 1 ağustos tevkifatile alâkadar olmak üzre filhakika bazı yerlerde taharriyat yapılmış ve bu arada iki kişi de tevkif edilmiştir. Mesele ehemmiyetli bir şey değildir."

(Devami üçüncü sahifede)

S. C. Fırkası lokantasında..

Müşteri — Bu yemeğin pişeceği yok anlaşıldı. Bari kalkıp gidelim.

Sultan Hamit!

Tahsin Paşanın Hatıratı..

No : 25

(Tercüme ve iktibas hakkı mahfuzdur.)

Fehim Pş. sahnede!

Sultan, Fehim Paşayı niçin teb'ide mecbur oldu?.

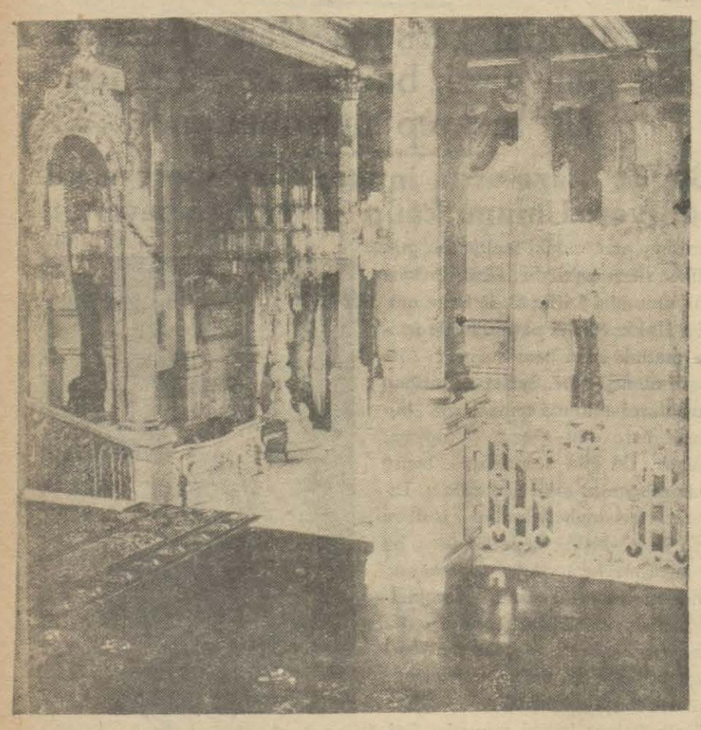

Yıldızda merasim dairesine çıkılan bir koridor..

Muhtar Bey huzuru şahaneden çıktıktan sonra bir müsahip gelerek beni çağırdı ve şimdi Muhtar Beyin huzurdan çıktığını ilâve etti nezdi şahaneye gittim bana şu sözleri söyledi:

—Dolmabahçe saraymın kubbesi çatlak olduğunu haber aldım. Bu halile muayedenin orada icrası tehlikeli görünüyor tamirhane nazırı Nazım Paşa yanına bir iki adam alıp gitsin kubbeyi ve salonu güzelce tetkik etsin keşfi yapılsın tamirata başlansın.

Zatı şahane Ereğli madenlerine dair bana hiç bir şey söylemedi.

Sultan Hamide jurnal namı altında maruzatta bulunmak bir aralık o derece revaç kesbetmişti ki jurnalcılığın can yakmak ve hanüman söndürmek nev'inden gayri ahlâkî bir hareket olduğu adeta unutulmuştu. Bu meyanda Fehim Paşayı birincilerden addedebiliriz. Fehim Paşanın babası esvapçıbaşı İsmet Bey çok halûk ve terbiyeli bir zat idi.Bilhassa tevazuu ile herkesin hörmet ve muhabbetini kazanmıştı. Fakat Hünkârdan yüzbulan şımaran ve her türlü ahlâk ve insaniyet kaidelerini ayak altına alan oğluna bir türlü söz geçiremiyordu. Vakıa Fehim Paşa saray dahilinde hiç nüfuzu olmıyan bir adamdan başka bir şey değildi o kadar kuvvetli tanınmış olmasına rağmen huzuru hümayuna hiç girmemişti. Yalnız Sultan Hamidi en korktuğu noktadan yani veliaht Reşat Efendiden yakalamış ve bilhassa bunu kendisine iş güç edinmişti. Bir aralık gerek Fehim Paşanın ve gerek her milletten etrafına topladığı adamların ahvaline dair şikâyetler gelmeğe başladı ve bu hâl Fehim Paşadan emniyetin insilâbını mucip oldu. Ancak jurnalcılığı takviye eden bir keyfiyet vardı ki o da velev bütün ihbaratı yalan dahi olsa her hangi bir jurnalcının ceza görmemesi idi.

Sultan Hamit bir jurnalcıya yalan ihbaratından dolayı ceza verecek olursa istihbarat şebekesinin gevşemesinden korkardı. Bu yüzden Fehim Paşa masun kaldı. Ancak tecavüzlerini bir aralık ecnebielre kadar teşmil ettiğinden Almanya ve İngiltere sefaretleri bilvasıta ve pek müessir surette şikâyette bulunduklarından Sulan Hamit Bursaya teb'it etti. Maamafih orada da refahı maişeti temin olundu.

Hafiyelik denilen şey Sultan Hamidi ilk önce cülûsu müteakip Dolmabahçeden Yıldıza nakle ve bunu müteakip Yıldız tepelerinde ikinci fırkayı teşkile sevketmişti. Jurnalcılık hane dan arasında da taammüm etmişti. Bilhassa Vahîdeddin daimî jurnallarla hanedan hakkında ihbaratta bulunuyordu. Sultan Hamit kendisini pek sever, isaraya her gelişinde huzuruna kabul ederdi. Damat Paşalardan da jurnalcı vardı.

Sultan Hamit veliaht Reşat Efendinin birtakım vesait ile el altından çalıştığını ve memleket te taraftar peyda etmek için uğraştığına kaildi. Bu kanaat sevki ile Beşiktaş muhafızlığının bütün teşkilâtı bir taraftan Reşat Efendiyi ve diğer taraftan Çırağan saraymda Sultan Muradı karadan ve denizden, dahilden ve hariçten tarassut ederdi. Reşat Efendinin adamlarından birine tesadüf etmek bir tehlike idi. Onlarla görüşmek ise felâketle neticelenirdi. Fehim Paşa bilhassa bundan çok istifade etmişti.

(Bitmedi)

Vasıl oldular

Nevyork, 3 (A. A.) — Pazartesi günü saat 9.55 te Le Bourjeden hareketetmiş olan Fransız tayyarecileri Costes ile Bellonte, Atlas okyanosu üzerinde hiç bir kaza ve arızaya uğramadan yapmış oldukları bir uçuştan sonra salı günü Grinviç saatile saat 23.12 de Curtisfield'te Tayyareci Costes karaya inmişlerdir. Tayareciler fevkalâde hararetle istikbal edilmişlerdir.

Almanyada
Hariciye nazırının ihtarı

BERLİN, 3 (A. A.) — Aix-la-Chapelle'de iradı nutuk eden Başvekil M. Brüning merkez fırkasının programı hakkında uzun uzadıya izahat vermiştir.

Gazette de Vossa nazaran, M. Von Curtius, M. Terviranus a bir telgraf çekerek kendisinin nazırı mes'ulü bulunduğu haricî siyasete müteallik meselelerden bahsederken gayet büyük bir ihtiyatla hareket etmesini talep etmiştir.

Cemiyeti Akvam

LONDR, 3 (A. A.) — Cemiyeti Akvam Meclisi kebirinin içtimaında hazır bulunmak üzere bu sabah Londradan müfarakat etmiş olan Hariciye nazırı M. Henderson, Filistin meselesi hakkındaki raporlardan mütevellit vaziyetin önümüzdeki hafta zarfında Cemiyeti Akvamın nazarı dikkatine arzedileceğini beyan etmiştir.

HARİCÎ HABERLER..

Amerikalı gazeteci Fransadan koğuldu!

Meşhur Hearst Fransız topraklarından çıkarıldı

Sebep ne.?

İki sene evel çalınan vesika

Amerikanın meşhur gazetecisi Hearst birçok gazetelere malik bir adamdır. Gazeteciliğin heyecan ve merak uyandırarak okuyucularını meşgul daima meşgul etmek olduğu fikrinde bulunan Hearst iki sene evvel İngiltere ve Fransa arasında hazırlanan bahrî itilâfın suretini bulup neşreden Hearst o zaman Amerikayı heyecana vermişti. Nihayet Fransız-İngiliz itilâfı akim kalmıştır. Hearst in bu hususta oynadığı o kadar dedikoduya yol açtı ki bilhassa Fransada Hearstin aleyhinde pek çok şeyler söylendi. Şimdi de Fransaya gelen Hearstin hudut harcine çıkarıldığını duyuyoruz. Aşağı ki telgraf bunu anlatıyor.

Hearst ten bahsederken onun gazetecilik hakkında söylediği bir sözü unutamadık. Hearst demiş ki:

"Eğer memlekette galeyan varsa gazeteci bunu arttırmalı, yoksa icat etmeli! Gazeteciliğin alfabesi budur!"

Hearst işte hep böyle hareket eden bir adamdır. Şimdi Fransadan koğulması da onun için mesleğinin bir eğlencesi olsa gerektir.

LONDRA, 2 A.A. — Amerikan gazetecilerin ileri gelenlerinden M. Hearst, Fransa hududu haricine çıkarılmış ve Londraya gelmiştir. M. Hearst, kendisile görüşen gazete muhabirlerine vaki beyanatında, şu sözleri söylemiştir:

— Bana karşı büyük bir nezaketle muamele etmiş olan Fransız memurlardan hiçbir şikâyetim yoktur. Bunlar bana Fransanın bir düşmanı nazarile bakıldığını ve Fransa toprakla rında kalmaklığımın bir tehlike teşkil ettiğini söyemişlerdir. Fransa hududu haricine çıkarılmaklığımın sebebi, İngiliz Fransız gizli muahedesinin iki sene evvel neşri ve idaresi başında bulunduğum gazetelerin Amerikanın Avrupa devletleri arasındaki ihtilâflara karışması neticesini tevlit edebilecek her hangi bir misaka iştirakine ve Akvam cemiyetine dahil olmasına muarız bulunması gibi şeylerden ibarettir.

Çocuklarınızı ihmal etmeyiniz

Bütün etrafınız asrı hazırın terakkiyatı ile muhat bulunmaktadır. Hayat, ölçülemiyecek bir süratle geçip gidiyor. Zayıfların ve tenbellerin artık hayatta hiç bir mevkii kalmamıştır.

Her tarafta hümmalı bir faaliyet hüküm sürüyor. İşte bu baş döndürücü süratin vücutlarda ve cümlei asabiye üzerinde husule getirdiği yorgunluk insanlarda pek haklı olarak dinlenmek ve temiz hava teneffüsü ile vücutlarından zayi ettiklerini telâfi etmek arzusu uyandırmıştır.

Hayatın temamı değilse de mümkün olabilen azamî kısmı açık havada geçer. Gerek zengin gerek fakir her kes hayatı mesainin husule getirdiği yorgunluğu izale etmek için Boğaziçinin saf ve serin rüzgârları ile dalgalanan ağaçların altında dinlenmeğe şitap eder .

İşte böyle günlerde FORD arabası refahınızın, saadetinizin sadık bir yardımcısı, zevkinizin en büyük amili olur. Filhakika bir FORD arabasının sizde temin edeceği zevk ve eğlencelerin tenevvüünü tasavvur ediniz: Kırlarda, deniz kenarlarında FORD un sizi ve ailenizi yine kemali emniyet ve huzur ile aile ocağınıza getireceğinden mütevellit bir itminan ile yapılacak gezintiler değeri takdir edilemiyen zevklerdendir. Böyle gezintiler aile efradınız üzerinde hayatbahşı sıhhî tesirler yapacağı gibi yuvanıza avdette çocuklarınızın yanaklarında tabiatin mesut ve ihtisamlı muhitinde geçirdikleri saatlesin birer hatırası olan pembe güller göreceksiniz.İştebütün bu istifadeleri ve yaz mevsiminin süratle geçmekte olduğunu nazarı dikkate alarak halihazırda vesaiti nakliyenin en ucuzu ve en idarelisi olan bir FORD almak için derhal kararınızı veriniz.

Sovyetler aleyhinde

LONDRA, 2 (A. A.) — Anglo - Elena Goldfrields kumpanyasının faaliyetini felce uğratmış olmasından dolayı Savyetler Hükûmeti aleyhine açtığı davaya ait muhakeme bugün bitmiştir. Mahkeme, Rusya Hükûmetinin bu kumpanyaya 13milyon İngiliz lirası tazminat vermesine hükmetmiştir.

Ecnebi matbuatı

Alman başvekilinin nutku

"Temps,, gazetesi gene Almanyadaki intihabat mücadelesinden bahsederek bu vesile ile söylenen nutuklara tahsis ettiği başmakalesinde diyor ki:

"İrat edilen nutuklardan en mühimmi Başvekil Brüning tarafından söylenen nutuk olduğu âşikârdır. Başvekilin haricî siyaset hakkındaki fikirlerini izah etmesi bekleniyor ve M. Terviranus'un beyanatını tavzih mahiyetinde olacağı ümit ediliyordu. Başvekilin nutkunda M. Terviranus'un beyanatını reddedecek mahiyette bir şey yoktur.

Bununla beraber bazı düsturlarm kıymeti hakkında hataya düşmek te lâzım değildir. M. Brüning Avrupa Birliği hakkındaki Fransız muhtırasını ima ederken Almanyanın beynelmilel vaziyetin müessir ve devamlı surette istikrarına bütün millet lerle teşriki mesai emelinde olduğunu tekit ediyor. Bu teşriki mesainin gayesi bugünkü müşkülâtı — iktisad veya siyasî — izale etmek olduğunu tasrih ediyor. Bundan dolayı kendisini şart ve kayıtsız alkışlamaktan başka yapılacak bir şey yoktur.

Başvekil Brüning'in vaziyeti müşkül olduğu tahmin edilebilir,,.

"Temps,, bundan sonra diğer nazırların şiddetli nutukları ı hatırlatarak diyor ki: "Bu nutukların tarzı Başvekil Brüning'in beyanatı ile tezat teşkil ettiğini görmekten men'i nefsedilemez.,,

Vaziyet fena

Hindistandaki mukavemetin neticesi

BOMBAY, 2 (A. A.) — Silâhsız itaatsizlik hareketi emlâk ve arazi vergilerine ait tahsilâtı şimdiye kadar ehemmiyetli bir sekteye uğratmamıştır. Bununla beraber Bombay şehrinin iktisadî istikbali karanlık görülmektedir. Çünkü, ihtilâl hareketinin bastırılması için yapılan masarif varidattan çok fazla olmuştur.

KARAŞİ, 2 (A. A.) — Karaşide bir takım arbedeler olmuştur. Zabıta, halkın üzerine doğru yürümek istemiş bunun üzerine ahali polislere taş, tuğla, şişe atmak ve tüfek ateşi açmak suretile mukabelede bulunmuştur. Birkaç polis yaralanmıştır.

Times ve politika

"Times" gazetesinin son gelen nüshasında politika refikimizde çıkan bir başmakale mevzubahs edilmektedir. Politika refikimiz, düyunu umumiye hamiller sendikasının Osmanlı borçları ile şimendifer taksitleri arasında fark görmediği hakkında "Times" gazetesinde bir yazıyı mevzubahs ederek, arada fark olduğunu, birinin Osmanlı devletinin borcu, diğerinin de Cümhuriyet hükûmetinin vereceği olduğunu yazmış ve şimendifer taksitlerinin tediyesi, Paristeki düyunu umumiye hamillerinin protestoları için bir vesile teşkil edemiyeceğini bildirmişti. "Times" bu iki nevi borçlar arasında bir fark görmediğini zımnen söylemektedir. M. Rist raporunu tevdi etmek üzre bulunduğu bir sırada böyle bir fark olduğunu iddia etmek manidar olduğunu ilâve etmektedir.

Arjantin konsolosu niçin ve nasıl intihar etti?

Bu hadisede aşkın ve kadının rolü yoktur. İntihar nevrasteni neticesidir

Konsolos bıraktığı mektupta hastalık yüzünden canına kıydığını bildirdi

Arjantin konsolosu M. Alfrede evvelki akşam 20,55 te Taksim Sıraservilerde konsoloshane binasındaki dairesinde tabanca ile intihar etmiştir.

Konsolos nasıl bir zattı?

6 senedenberi İstanbulda Arjantin Cümhuriyeti konsolosluğunu yapan müntehir muhıtında hürmet ve itibar kazanmış, fukarayı korur ve hayrı sever bir zat idi. Kâtibinin ve emrinde ki memurların anlattığına nazaran mutaleayı çok sever, işini müntazam ve muttarit bir surette görür, yemek ve tenezzüh zamanları haricinde de mutalea ile meşgul olurmuş.

Okuduğu son kitap

M. Alfredonun mesaî dairesi büyük bir kütüphane halindedir. Edebî, tarihî ve felsefî binlerce kitabı ihtiva eden bu dairede müntehirin iştigal ettiği masanın üzerinde gözlükleri, iki tek sigara ve okuduğu son kitap durmaktadır. Bu kitabın ismi "L'homme Stupide" dir.

Hususî hayati

M. Alfredonun hayatı hususiyesi şayanı dikkattir. İçkiden, kumardan ve kadından müteveffir bir hayat yaşamış olan M. Alfredo mütaleadan ve seyahattan başka hiç bir şeyden zevk almamış, bir kadınla daimî surette geçinemiyeceğini de düşünerek evlenmemiştir. Saadetini kitap yaprakları arasında arayan müntehir müptela olduğu nevrasteniden bir türlü kurtulamamış, tedavi için sarfettiği bütün emekler boşa gitmiştir.

Bu hastalığın tesiri altında buhranlı dakikalar geçiren M. Alfredo sık sık hiddetlenir, hidetlendiği zamanlar da da etrafındakileri haşlar ve kırarmış.

Yaradılışı itibarile kimseyi incitmek istemiyen mumaileyh sükûna avdet edince biraz evvelki hiddetine pişman olmakta ve o zaman:

— Ahh.... bu hastalık benim ölümüne sebep olacak. Sizi kırdım, fakat müteessirim dermiş.

İntiharı tasmim ediyormuş

M. Alfredo ötedenberi:

— Göreceksiniz ben kendimi öldüreceğim. Bu hastalık bana bunu yaptıracak dermiş.

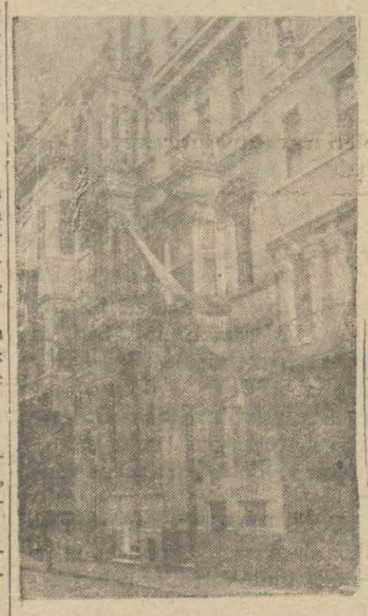

Dün kapalı kalan konsoloshane

Fakat etrafındakiler bu sözleri bir nevî özür beyan etme mahiyetinde telâkki ettikleri için ehemmiyet vermemekte imişler.

Nihayet evvelki akşam

Nihayet evvelki akşam bu sözün ciddiyeti anlaşılmış, növrasteni konsolosu söylediği gibi ölüme sürüklemiştir. M. Alfredo dün limanımızda bulunan Arjantın mektep gemisini teşyi etmiş, gemile Beşiktaşa kadar bir tenezzüh yapmış, sonra karaya çıkarak Sarayburnu parkına gelmiş, oradan gemiyi mendil sallayarak selâmetlemiş, sonra konsoloshaneye avdetle bahçeye çıkıp yemek zamanına kadar oturmuştur. Yemek zamanı geldiği zaman Tokatliyana gitmiş, akşam yemeğini almış, ve saat 20,50 de avdet etmiştir.

M. Alfredo yazıhanesinde ancak 5 dakika kadar oturmuş, sonra yatak odasına çıkmıştır.

İntihar nasıl olmuş?

Bu esnada kavas Hamparsom efendi ile refikası ve kızları aşağıda oturup konuşmakta imişler. Yukardan pek hafif bir silâh sesi işidince merak etmişler, yukarı çıkarak M. Alfredonun kapısını çalmışlar ve ses alamayınca kapıyı açarak içeri girmişler ve şu manzara karşısında kalmışlardır:

M. Alfredo elinde bir tabanca, şakağından kan akıyor ve yüzü koyun yere yığılmış cansız yatiyor.

Polise ihbar

Konsoloshane kavası bu vaziyet karşısında derhal konsoloshane kâtibini ve polisi keyfiyetten haberdar etmiştir. Polis ve kâtip konsoloshaneye geldikleri zaman derhal hâdiseye vaziyet etmişlerdir. Müntehırın yazıhanesinde biri Arjantindeki kardeşine, diğerleri polise ve konsoloshane kâtibine yazılmış üç mektup bulunmuş, bu mektuplarda intihardaki esrarı ortadan kaldırmıştır. İşte bu mektupların meali:

"Ben bu akşam ölüyorum intiharımdan dolayı kimseyi şüphe altında tutmayınız. Ölümüne sebep hastalığımdır. Beni iyi hatırlamanızı rica ederim..."

Müntehirin cesedi

Ceset polis doktoru tarafından muayene edilmiş, intihar olduğu tesbit olunmuş, fakat odanın ve cesedin vaziyeti müddeiumumî gelinceye kadar aynen muhafaza edilmesi için kapatılmıştır. konsoloshane keyfiyeti müntehir konsolosun Arjantindeki ailesine telgrafla ihbar etmiş ve cesedin ne yapılacağını sormuştur.

Ceset Arjantinden cevap gelinciye kadar tahnit edilerek hali ile muhafaza olunacak, bilâhare ya Arjantine gönderilecek, yahutta burada defnedilecektir. Arjantin konsoloshanesi dün intihar hâdisesi dolayısile bayrağını yarıya indirmiştir. Dün konsoloshanede yalnız intihar tahkikatı yapılmış, resmî muamelât ile iştigal olunmamıştır.

Son Haberler

Rus tayyareleri

Hava iyi olursa bugün gelecek

ANKARA, 3 (Telefon) — Şehrimize gelmesine intizar olunan üç Rus tayyaresi vaziyeti havaiyeden dolayı gelemedi.

Hava müsait olursa Moskovadan hareket edecek olan tayyareler yarın akşam şehrimize gelecektir.

Maliye müfettiş namzetleri

ANKARA, 3 (Telefonla) — Maliye teftiş heyetine girmek içinmüracaat eden Ankaradan 4 ve İstanbuldan 1 efendinin imtihanları bitti, cuma günü imtihan evrakı tetkik ve sonra şifahî imtihanları yapılacaktır.

Sıvas muallimleri

SIVAS 2 Milliyet) — Sıvasta ilk mektep muallimleri için açılan (B) kursu bugün bitti, bu münasebetle kursa iştirak eden muallimler birliğin de bir toplantı yaptılar, ve maarif emini irat ettiği hitabede köy muallimlerinin memleketteki mevki ve ehemmiyetinden bahsetmiştir.

Üzümler

İhracat pek müsait bir safhada

Şimdiye kadar ne kadar ihracat yapıldı?

İzmir, 2 A.A. — Şehrimiz ticaret odası, üzümlerimizin ticarî vaziyetine dair tanzim ettiği bir raporda, bu sene mevsim iptidası olan 17 ağustostan 31 ağustosa kadar İzmir Borsasında 4 milyon 605 bin 19 kilo üzüm satılmıştır. 1929 senesi mevsim iptidası olan 11 ağustostan 31 ağustosa kadar borsada 6 milyon 472 bin 600 kilo ve 1928 senesinde ayni tarihlerde 4 milyon 719 bin 360 kilo üzüm satılmıştır. Bu sene son hafta zarfındaki fiyatler şu merkezdedir. Beher okkası aliyülâlâ 44 ile 55 kuruş, alâ 39 ilâ 40 kuruş ve birinci nevi 33 ilâ 38 buçuk, ikinci nevi 27 ilâ 32 buçuk kuruş, üçüncü nevi 22 ilâ 26 otuz para, Karaboca 12 ilâ 21 buçuk kuruş tur. Mevsim iptidasından 31 ağustosa kadar İzmir limanından muhtelif memleketlere vaki ihracat şudur: Almanya ve şimalî Avrupaya 820.890, İngiltereye 59.170 ve Amerikaya 27 bin ve İtalyaya 231.726, Mısıra 7682 ceman 1 milyon 166 bin 507 kilodur. Geçen sene ayni tarihlerdeki ihracat şu suretle vuku bulmuştur. Almanya ve şimalı Avrupa 1 milyon 120 bin, İngiltereye 429.731, Fransaya 27.290, İtalyaya 113.140, ve Mısıra 25.344, sair memleketlere 3524 kilo.

Bugün 18 ilâ 50 kuruştan 2.272 çuval üzüm ve 14 buçuk kuruştan 32 kuruşa kadar 1.543 çuval incir satılmıştır.

Baytarî tetkik

Avrupaya bir tetkik heyeti gidiyor

ANKARA, 3 (Telefonla) — Tetkiktta bulunmak ve damlık satın almak üzere Macaristan ve Avusturyaya gidecek olan heyet baytar umum müfettişi Ali Rıza, şube müdürü Şükreddin, tavukçuluk enstitüsü müdürü Nuri ve Karacabey çiftliği koyun mütehassısından ibarettir.

Heyet cumaya hareket edecektir.

Ziraat talebesi

Gazi çiftliğine 30 genç müracaat etti

ANKARA, 3 (Telefonla) — Gelecek sene açılacak olan Ziraat Enstitüsüne girmek üzere Gazi çiftliğinde bir sene staj görecek olan efendilerden şimdiye kadar 30 kişi müracaat etmiştir.

Bunların müracaatlarının evvel haftasında cevap verilecektir.

Bu efendiler eylûl nihayetine kadar staj görecekler ve 1 teşrinievvelde enstitüye girecektir.

İtilâfname imzalandı

ANKARA, 3. — (A. A.) — Türkiye Cümhuriyeti ile büyük Britanya hükûmeti arasında 3 mart 930 tarihinde imza edilen ticaret ve seyrisefain muahedenamesile seyyar ticaret memurları mukavelenamesine ait tebadiknameler bugün Ankarada, saat 17 de Hariciye Vekili Tevfik Rüştü Beyefendile İngiltere büyük elçisi Sir George Clark arasında hariciye vekâletinde teati edilmiştir.

Cemiyeti akvama girecekmişiz?

ATİNA, 3 (Anek) — Londradan telgrafla bildirildiğine göre Morning Post gazetesine nazaran Cenevre mahafili birkaç gün sonra başlıyacak olan Akvam içtima devresi esnasında Türkiyenin Cemiyeti Akvama kabul edilmesini talep edeceğini bildiriyorlar. Türkiyenin Cemiyeti Akvama girmek için kendisine daimî bir âzalık verilmesi hakkında şimdiye kadar ileri sürdüğü şarttan bahsedilmemektedir. Morning Post Türkiyenin bu şartı geri alması muhtemel olduğunu yazıyor.

M. Venizelos bir nutuk söyliyecek

ATİNA, 3 (Apo) — M. Venizelos Avrupadan Atinaya döndüğü zaman bir nutuk irat edecek rek iki sene zarfındaki icraatını ve Ankaraya icra edecek olan seyahatten ve Türk - Yunan dostlâfından tevellüt edecek olan ideleri izah edecektir.

Arjantin kabinesi

Buenos Ayres, 2 (A. A.) — Harbiye nazırı M. Dellepiane ile Dahiliye nazırı ile arasında çıkan bir ihtilâf neticesi olarak istifa etmiştir. Nacion gazetesine göre bir kaç nazırın daha istifa etmesine ihtimal vermektedir. Karabahleyin karaya çıkarılan bir müfrezesi gene vapura bindirilmiştir. Limanda 10 harp gemisi bulunmaktadır.

Siyasî mahafilde galeyanlı bir tiküm sürmesine rağmen ticaret mahafilde ve piyasada nisbeten bir sükûn görülmektedir.

Nevyork, 2 (A.A.) — Buenos Ayres şehrinde zahiren sükûn hüküm sümekle beraber, birçok kargaşalıklar vukuu muhtemel görülmektedir. Çünkü, hükûmetin bu akşam için bazı fevkalâde tisnaî ihtiyat tedbirleri almakta olduğuna dair bir çok şayialar devaran etmektedri. Resmî mahiyette haberler almamamasından dolayı birtakım garip dedikodular işitilmektedir.

Musademe oldu

Kazablanka,3 (A. A.) — Merdut civarında bir askeri müfreze ile yerli ahali arasında şiddetli bir çarpışma olmuştur. Yerli ahali ve asker geri çekilmiştir. Bir Fransız zabiti ile üç zabit namzedi ölmüştür.

Türk - Yunan ticaret muahedesi müzakeresi başlıyor

Vilâyette

Yeni teşkilât

Dahiliye kadrosu ikmal olundu

Adliye ve diğer kadrolar bekleniyor

Vilâyetin mülkî kadrosu ikmal edilmiştir. Kadıköy, Üsküdar kaymakamları müstesna olmak üzre diğer kaymakamlar kâmilen işe başlamışlardır.

Dahiliye kadrosu tamam ise de adliye ve diğer bazı kadrolar henüz gelmemiştir. Bu kadrolar gelince teşkilâtta hiç bir noksan kalmıyacaktır.

Tetkik, teftiş

Vali Muhiddin ve Dahiliye Vekâleti umuru mahalliyei vilâyat müdürü Nazıf Beyler ile mülkiye müfettişleri dün de yeni kaymakamlık ve nahiyeler teşkilâtını teftiş etmişler ve noksanların ikmaline çalışmışlardır.

Defterdar rahatsız

Defterdar Şefik Bey rahatsız olduğu için dün gelmemiştir.

Ecnebi ve ekalliyet mekteplerimuallimleri

Ecnebî ve akalliyet mekteplerindeki Türkçe muallimlerinin vaziyetini tetkik etmekte olan komisyon birkaç güne kadar mesaisini ikmal edecektir.

Haber aldığımıza göre meslekten çıkarılmaları takarrür eden 12 muallim yerine 75 müracaat hiç kimsenin hakkı müktesebini zayi etmiyerek gayet âdilâne hareket etmektedir. Çıkarılacak olan bu 12 kişi vazifelerinde ehliyetsiz görülenler, saat adedinden fazla dersi olup vazifeyi bilmecrubiye ihmal edenlerle harekâtı meslekle kabili telif görülmiyen bazı kadın muallimlerdir.

Irak başvekili dün hareket etti

Irak Başvekili Nuri Paşa Hz. dün Yalovadan avdet ederek doğru Pendiğe gitmiş, oradan Toros ekspresile Rayak'a hareket etmiştir. Mumaileyh Rayaktan Bağdata tayyare ile gidecektir. Nuri Paşaya refikası refakat etmektedir.

Muhtelit mübadelede bugünkü içtima

Muhtelit mübadele komisyonunda bugün bir heyeti umumîye içtimaı yapılacaktır. Bu içtimada Yunanistandan emlâklerini istirdat hakkını haiz olan gayrimübadil Türklere gayrimübadillik vesikalarının verilmesi muhtemeldir.

Üç aylıklar gelecek perşembeye verilecek

Üç aylık eytam, eramil ve mütekaidin maaşları gelecek hafta perşembe günü verilecektir. Çarşamba akşamına kadar yoklamaların ikmaline çalışılacaktır.

Mudanyada bir motör battı

Geçenlikten Müdanyaya gelen 3000 okka kireç yüklü Kumlalı Hasan Efendinin motörü eski küçük iskele yakınında bir müsademe neticesinde motör batmıştır. Tayfalar kurtarılmıştır.

Muhiddin Han delirdi

Evvelki gün Muhiddin Han isminde sabık bir Efgan meb'usunun zabıtası tarafından polis müdürlüğüne celp edildiği yazılmıştı.

Muhiddin Han birden bire cinnet getirmiş olduğu ve burada kendisine yakacak kimsesi olmadığı için zabıta tarafından Emrazı akliye hastanesine gönderilmiştir.

Afyon kongresinde noktai nazarımız

Afyon tacirleri cumartesi günü Ticaret odasında bir içtima yapacaklardır. Bu içtimada yakında Cenevrede toplanacak olan afyon mürekkebatı tıbbiyesinin tahdidi kongresinde müdafaa edilecek olan Türk noktai nazarı tesbit edilecektir.

Türkiye bilhassa son senelerde afyon ve mürekkebatı sanayiinde birinci derecede bir mevki almıştır.

Oda reisleri

Yunan murahhaslarını ziyaret ettiler

Yunanistana ihracat ve ithalâtımız ne kadar?

Ticaret Odası reisleri dün Türk - Yunan ticaret mukavelesi müzakeratı için gelen ve şehrimizde bulunan Yunan heyeti murahhasasına iadei ziyaret etmiştir.

Bu mülâkatta gene bir müddet sonra müzakeresine başlanacak olan Türk - Yunan ticaret muahedesi meselesi etrafında görüşülmüştür.

Yunan murahhasları Yunanistana Türkiyenin fazla ithalât yapmasına mukabil Yunanistanın Türkiyeye çok az eşya ihraç edebildiğini mevzuubahsetmişlerdir. Yunan murahhaslarına nazaran Türkiyenin Yunanistana ihraç ettiği emtia senevî 350 milyon drahmi kıymetindedir. Buna mukabil Yunanlılar bize ancak 19-20 milyon drahmilik ihracat yapmaktadırlar.

Yunanlılar Türk tüccarından Yunanistanda çıkan emtiaya rağbet etmelerini rica etmişlerdir.

Diğer taraftan Oda, Türk - Yunan ticareti etrafında tetkikata başlamıştır.

* * *

Yunan ticaret heyeti dün akşamki trenle Ankaraya hareket etmişlerdir.

Poliste

35 lirasını dolandırmışlar

Şehremininde oturan Arapkirli Nazım, Fatihte Salı pazarında dolaşmakta iken iki şahıs yanına gelerek mantarcılık suretile 35 lirasını dolandırmışlardır.

Sarhoş manavın marifeti

Manav Mahmut; Fındıklıda dere içinde kahveci Mustafanın sarhoşluk la camlarını kırmış, kendini tutmak istiyen memurlara hakaret etmiştir. Mahmut; yakalanmıştır.

Çocuğunu düşürmüş

Un kapanında oturan Hamdiye isminde bir kadının 2 aylık çocuk düşürdüğünü haber verilmiştir.

Kadın; polise getirilmiş, tahkikata başlanmıştır.

Dünkü hırsızlıklar

1 — Avni Efendi namında birisi Yenicamide yere elbiselerini bırakmış bunları alıp kaçan sabıkalı Hüseyin ve Sadettin yakalanmışlardır.

2 — Ahmet Ef. isminde Sirkecide Şeref otelinde bulunan bir müşterinin yastığı altından 75 lirası çalınmıştır. Orada bulunan Nasuhi isminde birinden şüphe edilmektedir.

3 — Gene ayni otelde misafir Süleyman efendinin yastığı altından da cüzdanı ve 24 lirası çalınmıştır.

4 — Sabıkalı Artin, Pangaltıda Cedidiye sokağında oturan Madam Eleninin iki elmas taşlı yüzüğünü, iki gümüş kaşığını, bir takım çamaşırını çalmış, kaçarken yakalanmıştır.

5 — Kuruçeşmede Kır caddesinde 2 numarada oturan tütüncü Yorgo Ef. nin evine hırsız girmiş, elli lirasını çalmıştır.

Kundakçı kız

Beşktaşta Abbas ağa mahallesinde Kapakçı sokağında 7 numaralı Necmiye H. in evinin kömürlüğü tavanına gazlı bez ve tahta parçaları konarak yakılmak istenmişse de görülerek söndürülmüştür.

Polis, bu işi yapan Nevin isminde ki kızı yakalayarak hakkında tahkikata başlamıştır.

Galatada bir cerh

Sabıkalılardan şoför Mehmet dostu Anjelle Galatada Şeftali sokağından geçerken İrfan isminde biri tarafından kadına söz atılmasile aralarında münazaa çıkmış, İrfan Mehmedi bıçakla ağır surette yaralamıştır.

Carih polisler tarafından yakalanmıştır.

Tramvaya atlamak isterken

Adnan ismnde bir genç hareket halinde olan tramvaya binmek istemiş, fakat müvazenesini kaybederek düşmüş ve tehlikeli surette yaralandığından hastaneye kaldırılmıştır.

Ekonomi

Konsorsiyom

Bugün fevkalâde bir içtima akdedecek

Kambiyo vaziyeti pek mükemmeldir

Bir kaç gündür Ankarada bulunan konsorsiyom icra komitesi reisi Nurullah Esat B. dün şehrimize avdet etmiştir.

Nurullah Esat B. in avdeti üzerine Bankalar konsorsiyomu heyeti umumiyesi bu sabah fevkalâde bir içtima yaparak kambiyo vaziyetini tetkik edecek ve İngiliz lirası rayicinin bugünkü seviyede bırakılıp bırakılmamasını bir defa daha gözden geçirecektir.

Nurullah Esat B. dün kendisile görüşen bir muharririmize demiştir ki:

— Kambiyo vaziyeti tam manasile mükemmeldir. Bir tedbir almağa lüzum hissettirecek en ufak bir şey bile yoktur. Konsorsiyom heyeti umumiyesi yarın (bugün) toplanacaktır.,,

Kambiyo Borsası

Isterlin	1030—	Leva	65 —,30
Dolor	0,47 —,30	Silling	3 35,00
Frank	12 02,50	Mark	1 98,00
Liret	9 —,02	Ley	79 —,40
Drahmi	36 —,40	Dinar	26 —,68
Frank	2 43,12	Koron	15—,95

Bambiyo fiatleri

Dün borsada İngiliz lirası 1030 kuruşta açılmış ve bir aralık 1030 kuruş on paraya kadar yükseldikten sonra 1030 kuruşta kapanmıştır.

Liret 9.04, Altın 914 kuruştan muamele görmüştür.

Düyunu muvahhide 112 kuruşta kapanmıştır.

Adliye vekili Izmire vâsıl oldu

İZMİR. 2 (A. A.) — Adliye Vekili Mahmut Esat Bey bu akşam saat 18.20 de Uşaktan gelen ekspresle şehrimize gelmişlerdir. İstasyonda Vali ve müstahkem mevki kumandanı Paşalarla, mülkî, adlî ve askerî erkânı memurin, belediye reisi ve Cümhuriyet Halk Fırkası erkânı, şehrimizdeki meb'uslar tarafından hararetli bir surette istikbal edilmiştir. Bir askerî bandosile bir kıt'ai askeriye ve jandarma polis, zabıtai belediye müfrezeleri merasimi ihtiramiye ifa etmiştir.

Bakkallar cemiyeti hakkındaki rapor vekâlete gitti

Cemiyetler mürakabe hey'eti Bakkallar cemiyetinde yaptığı tahkikatı bitirmiş ve neticesini İktisat Vekâletine bildirmiştir.Mürakabe heyeti yaptığı tahkikatta cemiyet hesabatında 4000 liralık bir açık bulmuştur. Bu açık bir sui istimalden ziyade fena idare ve nizamname ye ademi riayetten doğmuştur. Bu para heyeti idare kararile Bakkallar kooperatifine verilmiştir.

Cemiyetler mürakabe hey'eti Bakkallar cemiyeti heyeti idaresini bu vaziyetten mes'ul tutmaktadır.

İlk mekteplerde 1 teşrinde açılacak

Ahiren maarif emanetinin bir tamimine göre 15 eylûlde açılacak olan ilk mektepler badema 1 Teşrinievvelde açılacaktır.

Bu suretle Türkiyede bilûmum köy ve şehir ilk mektepleri aynı zamanda tedrisata başlamış olacaklardır. Zira köy mekteplerinde çocuklar tarlada çalıştıkları için daha evvel derslere başlamak mümkün olamamaktadır.

Şoförler ve tahvil cemiyetlerinde intihabat

Tahmil ve tahliye cemiyetile şoförler cemiyeti idare heyeti intihabı önümüzdeki hafta içinde yapılacaktır.

Fuhuş

Vesika ve muayene usulü kalkmadı

232 fahişe mahkemeye tevdi edildi

Dahiliye vekâleti tarafından fuhşu ticarî bir mata ve sermaye halinden çıkarmak için yapılan talimatname çıkalı dört ay olmuştur. Fuhşu san'at ve ticaret vasıtası edinenleri eski vesika usulü yerine mahkemeye sevketmek suretile bu fenalığı ortadan kaldırmağı istihdaf eden bu talimatname hâlâ bazı itirazları mucip olmaktadır. Bu meyanda bazı mütahassıs doktorlar, Vekâletin talimatnamesinin tatbiki üzerine artık fuhuş icra edenlere vesika verilmemesi gizli fuhşun ve binnetice hastalıkların ve bilhassa frenginin artmasına sebep olduğunu ve vesika usulü kalktığı için fuhşun takip ve kontrolu müşkülleştiğini söylemektedir.

Halbuki yeni talimatnamenın tatbikile mükellef olan zabıta bu iddiaların doğru olmadığı ve yeni vaziyetin tesirile fuhşun ve zührevî hastalıkların azaldığı kanaatindedir. Salâhiyettar bir zat bu hususta demiştir ki:

— Yeni talimatnamenin tatbikine başlandığı 6 mayıstan şimdiye kadar yapılan takibatta fuhşun azaldığını teyit etmektedir.

Bu dört ay zarfında fuhuş maddesinden dolayı mahkemeye tevdi edilen kadınlar (45) i mayısta, (78) i haziranda, (67) isi temmuzda, (42) isi ağustosta olmak üzre (232) kişiden ibarettir. Ayni zamanda şehrin muhtelif yerlerinde şüpheli yerler nezaret altına alınmış ve gizli randevu evleri kapatılmıştır. Yeni talimatname zabıtanın takibatını azaltmamış, bilâkis teşdit etmiştir.

Emrazi zühreviye nizamnamesinin tasrih ettiği veçhile iki ve daha ziyade sabıkası dolayısile fahişe tanılan, yani fuhşu san'at edinenler, hem muayeneye, hem de mahkemeye sevkediliyor. Bunlardan hasta olmıyanlar dahi mahkûmiyetinden sonra zabıta nezareti altında bulunduruluyor ve şüphe edildikçe muayeneye sevkedilerek hastalık tevzi etmelerine meydan verilmiyor.

Mahkemeler, memnu olan fuhuş maddesinden maznun bulunan kadınlar meyanında cürmü sabit olanları fuhşa tahrik ve adabı umumiyeye mugayir hareketlerin cezası olan hapse ve cezayı naktiye mahkûm ediyorlar. Tekerrürü halinde cezalar teşdit olunuyor. Bu şiddetli takibat, fuhuşla maişetini temin etmek gafletini gösterenleri eski iptidaî vesika sisteminden ziyade korkutuyor ve fuhşun azalmasına sebep oluyor. Maamafih fuhşu tamamen kaldırmak bittabi imkânsızdır. Lâkin fuhşu daimî bir iş edinenler mütemadiyen takibata uğramakta ve bu suretle tehlike ika etmelerine meydan verilmemektedir."

Yalnız dikkate şayan olan cihet birçok mahallelerde fahişelikle maruf bazı kadınların ev tuttuklarına dair zabıtaya vâki olan şikâyetlerdir. Zabıta bu şikâyetleri ehemmiyetle nazarı itibara alarak adabı umumiyeyi ve halkın istirahat ve sukûnetini ihlâle cür'et eden şüpheli kadınlara karşı büyük bir mücadeleye girişmiş ve gizli randevu evi haline geldiği anlaşılan bir çok yerleri kapatmıştır. Mevcut umumhanelerin bir kısmı, sermayelerini tecdide imkân bırakmıyan talimatname tesirile kapanmıştır.

Eskiden vesika almış fahişeler ancak 300 kadar olup bunların ellisi tahtı tedavidedir. Emrazı zühreviye hastanesindeki diğer hastalar ise gizli fuhuş kurbanlarıdır. Dahiliye vekâletinin talimatnamesinden şikâyet eden doktorların iddialarını resmî hastalık istatistiklerile karşılaştırmak için dün Sıhhiye müdürlüğünden malûmat istedik.

Fakat Sıhhiye müdürü B. istatistikleri neşre salâhiyettar olmadığını, bunlarınVekâlete gönderilmiş olduğunu, İstanbulda frenginin arttığı iddiası hakkında hiç bir şey söyliyecek vaziyette olmadığını söylemekle iktifa etmiştir.

Teşrinievvelde tatbikine başlanacak olan yeni hıfzıssıhha kanunu fuhuş ve frengi mücadelesini tevsi ve takviye edecek ve hükûmet tabipleri de fuhşun ve emrazı zühreviyenin takibile meşgul olacaklardır.

Oktruva

Fabrikatörler gene şikâyete başladılar

Belediye erkânı bu hususta ne diyorlar?

Yeni oktruva tarifesi cemiyeti belediyeden çıkmak üzeredir.

Bu tarifeye nazaran, fabrikaların mamulâtından resim alınmıyacak ve sadece imalât için sarfedilen mevaddı iptidaiye resmi ile iktifa olunacaktır. Oktruva müdiriyeti, yeni tarifenin geçen hazirandan itibaren mer'i olması belediyece muvafık görüldüğünü nazarı dikkate alarak oktruva tahakkuk memuru bulunmıyan mıntakalardaki fabrikalar mamulâtını resme tâbi tutmamaktadır.

Halbuki oktruva tahakkuk memurlarının ifayı vazife ettiği yerlerde fabrikalardan eskisi gibi ağır resim tahsiline devam edilmektedir.

Bir kısım fabrikalara karşı bu suretle yeni vaziyetin icabatınamugayir tarzda hareket edilmesi birçok şikâyetleri mucip olmuştur. Belediye erkânından bir zat bu hususta demiştir ki:

— Fabrikaların mamul mevadından alınan oktruva resminin 1930 haziranından itibaren kaldırılması henüz tasavvur halindedir.

Yeni tarifenin tatbikine başlanıncaya kadar oktruva tahakkuk memurlarının eskisi gibi ifayı vazife etmelerine mâni olmak bittabi doğru olamaz. Çünkü olabilir ki cemiyeti belediye yeni tarifenin tatbikini haziran dan iptidar ettirecek yerde tarihi neşrinden itibaren mer'î tutar ve tahakkuk memurları beyhude kaldırılmış olur. Ancak memur olmıyan yerlerde ise ileride vaziyetin icabına göre hareket etmek üzre mamul mevattan oktruva resmi almıyoruz.

Bittabi ileride bunlar hakkında da yeni tarife ahkâmı tatbik edilecek, eğer tarife hazirandan itibaren mer'î addolunursa şimdi mamul mevattan alınan resimler iade edilecektir.

Fabrikalardan oktruvanın tamamen kaldırılacağı şayiası yanlıştır.

Yalnız mamul mevaddan oktruvası kaldırılarak yalnız mevaddı iptidaiye oktruvası alınacaktır. Yeni tarifede üç esas vardır:

1 — Oktruva resmi kaldırılan eşya.

2 — Oktruvası tenzil edilenler.

3 — Şimdiye kadar oktruvaya tâbi tutulmıyan bazı maddelere, belediyeye varidat temini için, oktruva resmi vazedilmiştir .

Ancak bu yeni oktruva resimleri ihdas olunurken halkın maişetini tazyik etmemek ve iktisadî vaziyeti müteessir eylememek derpiş olunmuştur."

Belediyenin yeni oktruva tarifesi çıkınca, şimdiye kadar oktruva işlerile meşgul olan 14 kadar memurun açıkta kalacakları anlaşılmaktadır.

Nakdî cezalar

Cürüm işlenir işlenmez tahsil edilecek

Maktuliyete raptedilen beledî cezayi nakdîler hakkında bir liste tanzim edilerek alâkadarlara verilmiştir. Derhal onun tatbikine geçilerek cezayı nakdîlertes bit edilen miktara göre cürmün vuku bulduğu anda tahsil edilecektir.

Beynelmilel seyrüsefer işaretleri

Şehir dahil ve haricinde muhtelif yerlere konacak olan beynelmilel seyrüsefer işaretlerinden lüzumu kadar imâl ettirilmeğe başlanmıştır. Belediye fen işleri müdiriyeti işaretlerin bir an evvel yerlerine konması için tertibat almaktadır.

Katil Izzet

Dün muhakemesine devam edildi

Şahitler Şekûre H.ın nasıl öldürüldüğünü görmemişler

Bundan bir müddet evvel İzzet isminde bir kamarotun Belvü gazinosunda Şekûre Hanımı öldürmekle maznun olarak Ağır cezada muhakemesinebaşlanmış ve ilk celsede maznun isticvap edilmiş, bazı şahitlerin celbine karar verilerek muhakeme dune talik olunmuştu.

Dünkü muhakemede şahitlerden Haçopulo ve Nikola Santur isminde iki şahıs dinlenildi. Haçopula, vak'a gecesi, gazinoda hizmet etmekte olduğunu, hâdiseyi duymuşsa da, eşhası görmeğe imkân bulamadığını söyledi.

İkinci şahit Santur Ef. de ayni ifadede bulundu. Ve iki garsonun vak'ayi müteakıp, ateş eden adamı kovaladıklarını ifade etti. Mahkeme, birinin adı yani olan bu iki garsonun şahit sıfatile celbine ve muhakemenin bır teşrinievvel çarşamba gününe talikine karar verdi.

Zevce katili deli mi değil mi?

Bundan bir müddet evvel Osman Nuri isminde biri karısı Ayşeyi öldürmüş, ve bu yüzden tahtı muhakemeye alınmıştı.

Dün maznun Osman Nuri, Ağırcezaya celbedilerek isticvabınabaşlanmıştır. Maznunun saçı sakalına karışmış bir ihtiyar. İki jandarma muhafazasında oturduğu maznun mevkiinde, başını sağa iğiyor, sol tarafa kıvrılıyor öne çarpıtıyor: Ve etrafa okuyup üflüyor.

Temaruz ettiği meydanda:

Reis soruyor:

— Adın ne?.

Ses yok.

Mütemadi ısrarla ismi öğrenliyor, fakat bu defa yeni bir müşkülât: Maznun müteakıp suallere cevap vermemekte , deli taklidi yapmakta ısrar ediyordu.

Halbuki, maznun Osman Nuri müstantiklikte ilk ifadesi alınırken bülbül gibi söylemiştir.

Reis kararını veriyor: Bu şekilde muhakemeye devam etmek imkânı yoktur. Maznunun deli olup olmadığının anlaşılması maksadile müşahede altına alınması için Tıbbıadlî ye naklolundu."

Komünistler

—Başı birinci sahifede—

Adliyede, alâkadar bir zat, şehrimizde komünistlikle tevkif olunarak isticvaplarına başlanılanların ancak 9 kişi olduğunu söylemekte, ve bunların HasanÂli, Fazlı adlarını taşıdıklarını da ilâve etmektedir. Hasan Âli, geçenki tevkifatta kurtulmuş olan firari idi. Fazlı ise evvelce Ağırcezada muhakeme edilmiş bir şahıstır.

Adliyede deveran eden bazı şayialar da, İstanbulda 9 kişinin tevkif olunduğundan bahsediliyor.

Gerek zabıta, gerek adliye, komünistlik tahkikatile ehemmiyetle meşgul olmakta ve bu hususta, tahkikatı işkâl etmemek için, ketumiyet muhafaza olunmaktadır.

Mektepliler müsabakası

69uncu hafta bitti

69 uncu hafta bitmiştir . Gazetemizde çıkan haberlerden en mühimmini seçip cumartesi akşamına kadar müsabaka memurluğuna gönderiniz. Neticeler pazar günü neşredilecektir .

Belediyede

Müfettişler

Kaza merkezlerinde iş görüyorlar

Noksanlar bitinceye kadar faaliyette bulunacaklar

Belediyede tevhit işinin teferrüatına taallûk eden bazı ufak nokasanların ikmaline çalışılmaktadır. Belediye müfettişleri kaza merkezlerine taksim edilmiş olup muamelât tabiî mecrasına girinciye kadar kaymakamlarla teşriki mesai edeceklerdir.

Dahiliye Vekâleti umuru mahalliyei vilâyat müdürü umumîsi Nafiz B. de tevhit talimatnamesinin sureti tatbikini yakından takip etmektedir. Vali ve belediye reisi Muhiddin, muavini Hâmit ve Nazif B. ler dün de belediye dairesinde toplanarak şimdiye kadar görülen noksanlar etrafında görüşmüşlerdir.

İdarei hususiye de taşınıyor

Yeni idare teşkilâtının tatbikine devam ediliyor. Şimdiye kadar vilâyet binasında olan idarei hususiye teşkilâtı da İstanbul belediyesi binasına taşınacaktır.

Yeni umumî meclis toplandıktan sonra meclis içinden ayrılacak ve bütün belediye ve idarei hususiye işlerini yakından takip edecek olan daimî encümen için de yer lâzımdır.

Şimdiki belediye dairesi dar olduğundan heyeti fenniye buradan çıkacaktır. Heyeti fenniye şimdiye kadar Fatih belediye dairesinde bulunan harita dairesi ve Ayasofyada eski sadaret konağında çalışan sular müdürlüğü de eski emniyet sandığı binasına taşınacaktır. Belediye burasını kiralayacaktır.

Heyeti fenniyenin boşalttığı odalara idarei hususiye kalemleri taşınacaktır.

Belediye muavinleri Şerif ve Hâmit Beylerle belediye yapı işleri müdürü odalarını Vilâyete nakledeceklerdir. Bu suretle her iki idare bir sakaf altında toplanmış olacaktır.

C. Halk Fırkasında

—Başı birinci sahifede—

kil etmektedir. Mevcut vaziyet her tarafta C. H. Fırkasına karşı mevcut olan rabıtaların bir kat daha arttığını göstermektedir. Fırka ocaklarında da sık sık içtimalar tertip olunmakta ve hasbihallerde bulunulmaktadır. Hanımların da rağbet ve alâkası son günlerde tezayüt etmeye başlamıştır.

C. Kerim B. diyor ki

Halk Fırkası Vilâyet idare heyeti azasından Cevdet Kerim B. geçenlerde yeni fırka münasebetile beyanatta bulunmuş ve bu beyanat münasebetile de yeni fırkanın mürevvici geçinen bir gazete Cevdet Kerim B. aleyhinde neşriyatta bulunmuştu. Cevdet Kerim B. dün bir muharririmize tekrar şu beyanatta bulunmuştur.

— Ben o beyanatta bulunduktan sonra Çanakkaleye gitmiştim. Geldikten sonra yazılan şeyleri okudum. Benim beyanatımla o yazılar yan yana konduktan sonra verilecek hükmü efkârı umumiyeye bırakıyor, cevap vermeğe lüzum görmüyorum. Maamafih icap ettiği zaman gene bu vadide görüşürüz."

Asılsız bir haber

Dün bir akşam gazetesi kundurracılar cemiyeti heyeti idare intihabına C. Halk Fırkasının müdahale ettiği ve bu yüzden gürültü çıktığı hakkında bir haber neşretmekte idi. Halbuki bizim yaptığımız tahkikata göre kat'iyyen böyle bir şey vaki olmadığı gibi verilen haber de esasından muhtacı tashihtir. Çünkü, evvelki gün kunduracılar cemiyeti toplanmış ise de bu içtima heyeti idare intihabı için yapılmamıştır. Bu içtima, esnafın, gösterecekleri namzetleri aralarından ayırmak ve listeyi fırkaya verdikten sonra bilâhare intihap yapılmak üzre olmuştur. Bu içtimada münakaşa olmuş ise de bu da gene kendi aralarında geçmiştir. Yoksa fırkanın müdahalesi tarzında bir şey yoktur.

Fikir, Mizah, Edebiyat, San'at

Milliyet

Asrın umdesi "Milliyet" tir

4 EYLÜL 1930

İDAREHANE — Ankara caddesi No: 100 Telgraf adresi: Milliyet, İstanbul.

Telefon numaralı: İstanbul 3911, 3912, 3913

ABONE ÜCRETLERİ

G	Türkiye için	Hariç için
3 aylığı	400 kuruş	800 kuruş
6 „	750 „	1400 „
12 „	1400 „	2700 „

Gelen evrak geri verilmez

Müddeti geçen nushalar 10 kuruş tur. Gazete ve matbaaya ait işler için müdüriyete müracaat edilir.

Gazetemiz ilânların mes'uliyetini kabul etmez.

Bugünkü hava

Dün hararet en çok 24 en az 16 derece idi. Bugün hava açık olacak rüzgâr şimal esecektir.

Yankesici mes'elesi

İstanbulda kaza teşkilâtı yapılır yapılmaz ilk iş kazaların önünü almak olduğunu anlıyoruz.. Çünkü bir taraftan tramvaylara asılan çocukları men'e çalışırken, polis diğer taraftan yankesicilerle meşgul olmağa karar vermiştir. İnanım ki bunun zamanı çoktan geldi.

İki gün evvel bu tramvay kehlelerinden biri, olduğum arabaya bindi.. Evvelce de dediğim gibi tanıdığım işçilerin arasında bunun çehresi de meçhulüm değildi. İnsan ister istemez gözü herife kayıyor: Acaba birinin cebini karıştırıyor mu?. Beriki de farkına vardı.. Gözünü gözüme dikti. Biraz zâf göstersem belki de dövmeye kalkacak.. Yankesiciler, hiç bu kadar cür'etkâr olmamışlardı.... Bunlarla meşgul olmanın zamanıdır.

Allah rahmet eyliye

İstanbulda ne kadar hakkı huzur alan resmî komisyon varsa lâğvolunmuş:

Bunu öğrenen komisyon azasından biri:

— Hah, nihayet buna da nazarları değdi.. Ben demedim mi?. Efendim, Allah cümlemizi şu gazetecilerin şerrinden emin eylesin! diye bağırmış..

Cümlesine hak rahmet eyliye, âmin..

Amma hüsnü zan!..

İki akşam evvel vapurda bir arbede bir ağız dalaşması oldu. Biz salondan gürültüsünü işittik.. Bol bol sövüşüyorlardı.. Yolculardan biri arkadaşına sordu:

— Kim bunlar!.. Öteki gülümsiyerek cevap verdi:

— Gazeteci olmasınlar!

Nasıl hüsnü zan!

FELEK

Ana baba olmak korkusu..!

— Fransızcadan —

İhtiyar bir kadın tasavvur ediniz ki artık hayattaki zevki mazisine ait hatıratını anlatmaktan ibaret olsun!.. İşte ben böyle ihtiyar, hörmetten başka bir şey hissedilmiyecek bir kadın tanıyorum. Kendisile pek samimî birer dostuz. Pek maruf bir musikî san'atkârı olan bir dostum vardır. Bu kadın onun anasıdır.

Onun o kadar anlatacak şeyi var ki kendisini ziyaret etitiğim zaman daîma dinlemeği tercih ederim. Kendisinden pek çok şeyler dinledim. Kadın ruhiyatına dair bilmediğim pek çok hakikatleri öğrendim. Son ziyaretimde bana dedi ki:

— Size anlatmak için hayatımın en mühim bir safhasını anlatmak istiyorum.

Bir genç adamla evlendim. Bu genç bir adamdı. Genç ve yakışıklı bir koca genç bir kadın için ne demektir bilir misiniz?.. Tehlikeli bir adam!.. Kendisi zengin olduğu için bundan hayatını kazanmağa mecbur değildi. Onun için kendisi bir meslek sahibi olamamış, iradile yaşıyordu. Fakat birşey daha var: Bunun sihhati pek muhteldi. Bir iş güç sahibi olamayışının cidd bir sebebi de sıhhatinin bozuk olmasıdır.

Asıl acıklı cihet bu yakışıklı gencin babası deli olduğu için kendisinde de vakit vakit gayri tabiî haller görülmesi oluyordu.

Böyle bir adamla bir aile teşkil edilemezdi. Fakat ben kendisini çok seviyordum. O kadar ki ondan kısa bir zaman için bile ayrı bulunmağa tahammül edemiyordum. Sevdiğim için, istikbali fazla düşünmeğe lüzum görmeden ona varmış bulunuyordum. Buna hiç te pişman değildim. Fakat o da beni seviyordu. O da benim aşkımı takdir ediyordu.

Eğer kabil olsaydı da görseydiniz; biz o kadar sevişen ve mes'ut olan bir cift teşkil ediyorduk ki...

Fakat şuna dikkat ediniz; ben bu genç ve güzel kocaya niçin varmıştım?.. yalnız sevdiğim için değil mi?. Başka bir şey düşünmüyordum. Lâkin ben kendimi aldatıyormuşum... Çünkü vakit vakit ben de anne olmak arzuları da kendini gösteriyordu. Buna şaşıyordum. O zaman hissediyordum ki bir kadın ne kadar muhabbeti için yaşamak isterse istesin bir «üçüncü» ye muhtaçtır. Bu «üçüncü» nedir?..

Genç bir kadını anne yapan çocuk ki kadın ve erkekten mürekkep mes'ut çiftin arasına giren küçük mahlûk!..

Fakat bu bir felâket olurdu. Çünkü kocam kendi evlâdının bir hasta olarak dünyaya geleceğinden korkuyordu. Bundan ben de korkuyordum.

Sonra bir vakit oldu ki onun korkusuna mukabil bana cesaret geliyordu. Ana olmak hissi bende gitgide bir ihtiyaç oluyordu. Bu uğurda her şeyin göze aldım.

Doğacak çocuk ne olursa olsun ben ana olacaktım!..

Fakat kocam baba olmaktan korkmakta devam ediyordu. Nihayet gidip pek meşhur bir hekimin reyini almağı düşündük.

Meşhur hekim çok tuhaf bir adamdı. Kısa boylu, koca kafalı, çirkin bir adam. Bizi pek soğuk bir tavurla dinledikten sonra:

— Benim anam, dedi, çıldırdığı zaman ben henüz mektepteydim. Bir kardeşim var ki dilsizdir.

Sonra daha fazla söz söylemeğe lüzum görmediğini anlatmak ister gibi dedi ki:

— Ne demek istediğimi anlıyorsunuz değil mi?..

Bu korkular mânasızdır. Delilik, hastalık evlâda geçecek diye hayatın ana, baba olmak gibi lûtuflarını reddetmek pek mânasızdır. Bunda kat'iyet yoktur. Öyle şüphe ve korkularla saadetinizi bozmayınız... Dünyaya gelen insanlar dünyaya insan getirmelidir!..

Başka bir şey söylemedi. Biz de doktoru bıraktık, çıktık. Artık cesaret gelmişti. Ana, baba olacaktık...

Bu saadet bizi çok bekletmedi. Bir oğlumuz oldu. Çocuğun sıhhati yerindeydi. Onu iyi gördükçe bizim de ümidimiz, cesaretimiz artıyordu. Nihayet bilmem söylememe lüzum görüyor musunuz?.. Bu çocuğun ne olduğunu sormazsınız değil mi?..

Bugün maruf bir musikî üstadı olan dostunuz işte bu çocuktur!..

Yoklama ilmühaberlerine fotograf yapıştırılmayacak

İstanbul zat maaşları Muhasebeciliğinden:

1 — eylûl 930 maaş yoklaması için tanzim edilen yoklama ilmühaberlerine fotograf ilsakı lâzımgelmediği gazetelerle ilân edildiği halde bazı mahallât heyeti ihtiyariyesince ilmühaberlere fotograf ilsakı mecburî tutulmakta olduğu tetkikat neticesinden anlaşılmış olmağla eylûl 930 yoklaması için tanzim edilecek ilmühaberlere fotograf ilsak edilmiyecektir.

2 — Hastalık ve saire dolayısile bizzat yoklamasını yaptırmıyacakların yoklama ilmühaberlerine yalnız mahallât heyeti ihtiyariyeleri tarafından yazılacak meşruhat kâfi olup polis merkezi tarafından ayrıca tastikine mahal yoktur.

Yeni neşriyat

Havacılık ve spor

29 uncu sayısı nefis bir kap içinde intişar etmiştir. Tayyare nakliye gemilerine, Şarktaki tayyarelerimize, İngiliz hava kuvvetlerinin nümayişlerine ve beynelmilel hava federasyonunun son kongresine murahhas olarak iştirak etmiş olan Bitlis meb'usu Muhiddin Nami Beyin intibalarına dair meslek yazılarile son on beş günlük spor hareketleri alâka ile okunabilir. Aka Gündüzün şen bir yazısı ile (Galatasaraylı) tefrikası bütün karilerin hoşuna gidecek yazılardır. Mecmuanın bu sayısında kırktan fazla resim vardır. (Havacılık ve spor) un her nüshasını mutlaka bir defa görmelisiniz.

* * *

Kendini tanıyor musun?

Muallim Mübahat Beyin Gasson'dan tercüme ettiği kitapların altıncısı olan "kendini tanıyor musun?,, isimli büyük hayat ve hakikat kitabı dün çıktı.

Gasson'un takdirkârları bu eserde yepyeni bir mevzu, çok faideli bir amelî hayat dersi bulacaklardır.

"Kendini tanıyor musun?,, kitaphanelere tevzi edilmiştir.

* * *

RESİMLİ AY ÇIKTI

Resimli aym son nüshası çıkmıştır. Mündericatı arasında Nâzım Hikmet Beyin Cevap numara: 2 isimli şiiri, Sabiha Zekeriya Hanımın makaleleri ve Sadri Etem Beyle, Sabahattin Ali Beylerin hikâyeleri vardır.

* * *

RESİMLİ UYANIŞ

Bugün son nüshası çktı. Ahmet İhsan, Halit Fahri, Muslih Ferit Beylerin makaleleri, Reşat Feyzi Beyin bir şiiri, Mehmet Selim Beyin bir hikâyesi vardır.

Reşat Feyzi Beyin yazdığı Fecriâti hatıralarının samimî hususiyetlerini takip ediniz.

Kadıköy Süreyya Sineması

Eylülden itibaren Sesli Filimlerin iraesine başlayacaktır. Mevsimin en yüksek filimi olan Mahpusun Şarkısı pazartesi perşembe akşamları 2 filim.

Raşit Rıza ve arkadaşları

Bu akşam Üsküdar Hale tiyatrosunda Saat 9,45 de ve 6 eylül 930 cumartesi akşamı saat 9,45 de Bülbüldere Bülbül bahçesinde (KAYNANAM) vodvil 3 perde 7 eylül 930 pazar akşamı 9,30 de Erenköy tiyatrosunda (NURBABA) komedi 4 perde.

Haliç iskelelerinde mahfuz 3/532 metro mikâba muadil 230 adet çam tahtası 11-9-930 perşembe günü ihale edilmek üzre müzayedeye çıkarılmıştır. Taliplerin yevmü mezkûrda saat üç buçukda defterdarlık binasındaki ihale komisyonuna müracaat eylemeleri ilân olunur.

ELHAMRA SİNEMASI

Elhamra sineması müdüriyeti geçen mevsimde gösterdikleri rağbetten dolayı muhterem müşterilerine teşekkür eder. Sinema âleminin şaheserleri arasından tefrik eylediği büyük filmlerle bu sene de kendilerini memnun etmeği kat'iyetle ümit ettiğini arz ile sinemada yapılacak bazı tadilât için bir kaç günlük tatil eylediğini beyan eder.

ANADOLU

SIGORTA ŞIRKETI

Türkiye İş Bankası tarafından teşkil edilmiştir

Yangın - Hayat - Nakliye - Kaza - Otomobil - mes'uliyeti maliye Sigortalarını kabul eder.

Adres: 4 üncü Vakıf han İstanbul

Telefon: İstanbul — 531 Telgraf: İmtiyaz

HANIMEFENDI:

İstanbulda Havagazi, Elektrik ve teşebbüsatı sınaiye Türk Anonim şirketi

Beyazıt'ta Elektrik Evinde

6 Eylül cumartesi saat 15,30 da

verilecek amelî aşçılık dersinde lütfen hazır bulunmanızı rica ile kesbi şeref eyler

Sahibinin sesi baş muganniyesi

Fikriye Hanım

Bu akşam 9 da **Çiftlik parkında**

3 üncü konserini verecektir. Gidip dinleyiniz.

Gerede panayırı

Etlik ve damızlık koyun, keçi, tiftik, kara sığır ile cins at ve kısraklar mevcut olduğu gibi diğer hayvanı ehliye ve emtiai tüccariye ile de küşade olan Gerede panayırı bu sene de 3 teşrinievvel 930 cuma gününden başlayarak üç gün, keza ikincisi 17 teşrinievvel 930 cuma günü başlıyarak üç gün devam eden panayırda fazlasile alım ve satım yapılmakta olduğu ve teşrif edecek zevatın ucuz ve hesaplı mal tedarik edebileceği ve tüccaranın esbabı istirahatlerinin temin edileceği ilân olunur

Vilâyet daimi encümeninden:

Bedeli keşfi iki bin dört yüz yetmiş sekiz lira altmış bir kuruştan ibaret kemer burgaz nahiyesinin pirinççi köy mektebi tamiratı 24 Eylül 930 çarşanba günü saat on bire kadar münakasaya konulmuştur. Taliplerin encümeni vilâyete müracaatları.

Devlet matbaasi müdürlüğünden:

Devlet matbaası için lüzumu olan iki bin kıye Rumeli mangal kömürü aleni münakasa suretile mubayaa olunacaktır. Yevmi münakasa 10 Eylûl 930 çerşamba günü saat üçtedir. Taliplerin şartnameyi görmek için hergün ve münakasaya iştirak için de muayyen olan gün ve saatte teminatı muvakkate akçalarile birlikte matbaada müteşekkil münakasa komisyonuna müracatlar.

İstanbul birinci ticaret mahkemesinden: Türkiye İş Bankasının İstanbulda Sirkecide Köprülü handa 30 numarada K. A. Manukyan Efendi zimmetinde hesabı cariden matlûbu bulunan 479 lira 50 kuruşun temini istifası zımnında merhun iki balya pamuk ipliğinin satılmasına dair vukubulan talep rahinin hali hazır ikametgâhının meçhuliyeti hasebile bilâ tebliğ iade kılınmış ve kanunu ticaretin 767 nci maddesi mucibince ilânen tebliğat icrasına karar verilmiş olduğundan talebi mezkûrun bir sureti mahkeme divanhanesine talik kılındığı gibi üç gün içinde itiraz etmesi zımnında keyfiyet gazetelerle de ilân olunur.

Galatasaray Lisesi Müdürlüğünden:

Mezuniyet imtihanlarına ve kayıtlerin tecdidine 1 Eylülde terfii sınıf imtihanlarına Eylülün Yirmisinde başlanılacağı ve tedrisata başlanmasının 1 Teşrinievvele kaldığı.

MUHASİP

Fransızca İngilizce kâfi mertebe Almanca bilir ticarî ve malî malûmatı çok geniş büyük işler idare etmiş bir muhasip iş aramaktadır. Mütevazidir. Uyuşur. Adres: İstanbul Posta kutusu 556.

Bu akşam

MELEK SİNEMASI

açılıyor

İlk programda: (Yves Mirande nin eserinden muktebes ve temen Fransızca sözlü DEFINE ARARKEN nam şaheser gösterilecektir. Heyeti temsiliyesi başında: (Aşk Geceleri) mümessili JEAN MURAT, DOLLY DAVIS ve MARGUERITE MORENO vardır. İlâveten: En mühim ve mütenevvi sözlü şarkılı ve dans lı FOX JURNAL Paramount filmidir.

İst. 4 üncü İcra memurluğundan:

Açık artırma ile paraya çevrilecek gayri menkulün ne olduğu: bir sahilhanenin ve Nısıf masura tayun 32 hisse itibarile üç hissesi Ayık m. Arabacılar s. a. 9 C. 23 tamam dört bin sekiz sekşen iki buçuk lira. Artırmanın yapılacağı, yer, gün saat: İst. 4 üncü icra dairerinde 6/10/930 t. s. 14 ilâ ya kadar.

1 — İşbu gayri menkulün artırma şartnamesi 22/9/930 tarihinden itibaren 930-247 No. ile İst. 4 üncü icra dairesinin muayyen numarasında herkesin göre bilmesi için açıktır. Burada yazılı olanlardan fazla malûmat almak istiyenler, işbu şartnameyi 930-247 dosya numarasile memuriyetimize müracaat etmelidir.

2 — Artırmaya iştirak için yukarıda yazılı kıymetin yüzde yedi buçuğunu nat gösterilecektir.

3 — Hakları tapu sicillile sabit olmıyan ipotekli alacaklılarla diğer alâkadarların ve irtifak hakkı sahiplerinin bu haklarını ve hususile faiz ve masrafa dair olan iddalarını ilân tarihinden itibaren yirmi gün içinde evrakı müsbitelerile birlikte memuriyetimize bildirilmeleri, aksi halde hakları tapu sicillile sabit olmıyanlanlar satış bedelinin paylaşmasında hariç kalırlar.

4 — Gösterilen günde artırmaya iştirak edenler artırma şartnamesini okumuş ve lüzumlu malûmatı almış bunları temamen kabul etmiş addolunur itibar olunurlar. Üstünde bırakılan gayri menkulün bedeli zamanında verilmezse gayri menkul ikinci bir artırma ile satılır ve bedel farkı ve ihrun kalman yüzde beş faiz ve diğer zararlar ayrıca hükme hacet kalmaksızın memuriyetimizce alıcıdan tahsil olunur. Beş numaralı fıkranın şart tahhakuk etmek kaydile üç ay bağırıldıktan sonra gayri menkul en çok arttırmanın üstünde bırakılır. Şart tahakkuk etmezse artırma kendisi birakılıp alıcı taahhütlerinden kurtulur ve teminatta kalkar.

5 — Artırmanın birinci veyahut ikinci olmasına ve gayri menkule tesadüf eden kanunî hakka ve satışın tarzına göre diğer şartlar...

Müterakim vergi Belediye ve İdare icaresi müşteriye aittir. Yazılan şartlar lâkin hissesi yukarıda gösterilen İst. 10/930 tarihinde İst. 4 uncu icra memurluğu odasında işbu ilân ve yazılan terilen arttırma şartnamesi dairesinde satılacağı ve bedeli rehin üzerine tescil edilmiş olan isim ve ikametgâhları meçhul alacaklılara ihbarname makamına kaim olmak üzre ilân olunur.

Zayi hisse senetleri

İki hisse	270423/4
İki hisse	270400/1
Sekiz hisse	270443/450

Mülga itibarî millî bankası hisse senedatından sahibi bulunduğum 270423/24 ve 270400/1 270443/450 numaralı on iki hisse senedini zayi ettiğim ve yenilettiğim alacağımdan hükmü olmadığı ilân olunur. Pişmaf zade Mahmut

"Milliyte,, in edebî romanı: 63

Mahmut Yesari

dım, biliyorsun!.

Telgraf sözü, Fazilet Hanımın merakını büsbütün tahrik etmişti; halecanla sordu:

— Ne telgrafı Beyefendi?.

Lâkin tecessüsünü pek çiğ bir şekilde ortaya atıvermiş olmasından utandı, yanakları hafifçe kızarmıştı:

— Affedersiniz Beyefendi... Ne telgrafı, diye sormam, saygısızlık... Fakat bu, benim zaaflarımdan biridir. Telgraf, sözünü duydum mu, içime bir korku çöker, bir şeamet kokusu duyarım. Telgraf denilince, aklıma daima, kara haber gelir. Bu, bende, ta çocukluğumdan kalma bir korkudur. Büyük annemi çok severdim, Adanaya amcamın yanına gitmişti, vefatını telgrafla haber almıştık. İşte ogün bugündür, telgraf haberlerinden ürkerim.

Müteredddit bakınıyordu:

— İnşallah kara haber, filân değil ya, Beyefendi?

Hürrem Hakkı, sükûnetle güldü:

— Hayır, hanımefendi. Kara haber değil. Fakat pek te hoş ve hayırlı sayılmaz. Avrupadan bir arkadaşımın ailesigeliyor, benim vasıtamla bir otelde daire tuttular. Aldığım telgraftan, yarın geleceklerini anladım. Halbuki ben, iki üç gün sonraya tahmin ediyordum. Oteldeki daire hazır değilse, çok mahçup olurum.

Hürrem Hakkının söylediği sözler, ağzından dökülüyordu, Rasih Nevres, için için kızıyordu:

— Yazık, yalan söylemesini de bilmiyor. Bu ne kadar saçma bahane... Fazilet Hanım, buna kanar mı, inanır mı? başım ağrıyor, kırgınlığım var, diye bir hastalık, filân behane edip yukarıya, odasına çıksa idi, daha iyi olurdu. Şimdi iş tamamile aleyhimize döndü. Fazilet Hanımın merakı büyüdü ve bu yalanı yutmadı. Peşimizi güç bırakır artık...

Rasih Nevres, içinden kızmakla, amcasına acımakla beraber kısmen olsun tevil etmek istedi; oynıyacağı kozla kendini feda edecekti. Fazilet Hanımın bu tevile kanması ihtimali yüzde bir bile, yarım bile olsa, Rasih Nevres, tecrübe etmek mecburiyetini duyuyordu. Fazilet Hanım, inandığı takdirde tehlike bertaraf edilmiş oluyordu; lâkin inanmayıpta kanmış görünürse, tehlikenin cephesi büyüyecek ve Rasih Nevres'te tehdit de maruz kalacaktı. Rasih Nevres, bütün cesaretini ele almıştı; dudaklarını taaccüple büktü, bön bön bakındı:

— Yarın gelecekler, değil mi?

— Hayır... Yarını da nerden çıkardın!.

— Telgrafta, Salı günü, diyor.

— Bugün ne?

— Pazartesi...

Fazilet, amca ile yeğene ayrı ayrı baktı, göz bebekleri, zehirli dikenler gibi baktı, dokunduğu yeri zehirleyip kanatıyordu; uzun bir kahkaha attı:

— İlâhî Rasih Bey, siz, ne kadar dalgınsınız! Bugün, salı...

Rasih Nevres, oyunu, sonuna kadar oynamağa karar vermişti, tavrunu bozmadı, alık alık gülümsedi:

— Şaka etmeyiniz, Pazartesi...

Fazilet Hanım, gözlerini kısmıştı, daha zehirli, daha dikenli süzdü; bu bakışta:

— Burnuma gülüyorsunuz, öyle mi? Ne cür'et, ne cesaret! Bunu yanınıza bırakırmıyım, bırakacak mıyım acaba?

Diyen açık bir tehdit vardı. Hürrem Hakkının söze karışmasına vakit bırakmadı:

— Asıl siz şaka etmeyiniz, Rasih Bey... Bugün, Pazartesi... Rasih Nevres, partiyi kaybettiğini, oynadığı kozun kırıldığını hissetmişti, bundan başka suretle istifade etmeği düşündü; Fazilet Hanımın tehdidini anlamamış görünerek onu bütün bütün çıldırtacak, çileden çıkaracaktı. Sakin ve fütursuz bir tavurla kollarını açmıştı:

— Vallahi, burada her günkü hayatımız o kadar biribirine benziyor ki günleri, ayları şaşırdım. Hem ayla, günle de bir alâkam yok...

Hürrem Hakkı, yeğeni ile Fasi, lâkin yakıcı mücdelenin bütün şimşeklerini gâh gözüyle zilet Hanım arasında geçen sinkâh kalblile görüyor, duyuyordu. Rasih Nevres, Hürrem Hakkının hatasını tashih etmek istemiş, fakat muvaffak olamamıştı; şimdi ona muavenet etmek, Hürrem Hakkı için borçtu:

— Rasih, sen de çok dalgın, çok kayitsizsin.

Rasih Nevres, gözlerini kapadı, omuzlarını kaldırdı. Fazilet Hanım nezaketle gülümsiyordu:

— Affedersiniz, beyefendi, mâni olmıyayım, İsrarımdan utanıyorum.

—Estafurullah hanımefendi.. Burada hep teklifsiz arkadaşlarız. Böyle şeyler mevzuu bahsolur mu?

Fazilet Hanım, çekiliyordu; Belmanın, Ferhundenin bulundukları tarafa baktı, kaşlarını oynatarak, zehirli bir yılan ıslığı gibi güldü:

— Tabiî, beyefendi, hep arkadaşız...

Fazilet Hanım, edalı bir vurla selâm verip uzaklaşmış Rasih Nevres, usulca amcasına:

— Çok beceriksizce hareket ettiniz! Dedi.

Hürrem Hakkı, dişlerini cırdatıyordu:

— Evvelâ, şakaya buluştum çıkıp gidecektim. Fakat bu kelan, her adımda yolumu kesiyor Ne israr, ne israr... Bakıyorsun da, sözlerinde, hallerinde mânalı bir alâka, bir meftunluk, bir türlü aşiftelik, kahbelik var. Zihnimden kurtulamadım. Zihnimden bin bir plân geçirdim, yılan düşündüm. Lâkin onun yılan sırtı ışıklı göz bebekleri karşısında dilim dolaştı, lâkin şaşırdım, sen, imdada kotun.

Rasih Nevres, içini çekti:

— O da fayda etmedi. Telikeyi büyüttü.

— Şimdi ne yapayım? Gitmeyeyim mi?

— Bilâkis... Daha fena olur. Bir kere ok yaydan çıktı, hakkak gideceksiniz.

(Bitmedi)

Fethi B. dün Izmire gitti

(Başı Birinci sahifede)

Ağaoğlu Ahmet Bey:

— Vazifeleri.. Öyledir, öyledir, dedi.

Bir gazeteci arkadaş Fethi Beye:

— Efendim, zatıâlinizle bazı defalar görüştüğümüz vakit gazetelerde havadis olmadığından şikâyet ederdiniz. Şimdi havadis membaı zatıâlinizsiniz. Söyleyiniz de yazalım, havadis bol olsun, dedi.

Fethi Bey:

— Yok.. Öyle değil. Fransızların bir darbimeseli vardır: Pas de nouvelle, bonne nouvelle (haber yoksa işler yolundadır, demektir) derler. Dedi.

Geminin süvarisi gelerek Fethi Beye:

— Hoşgeldiniz. dedi.

Fethi Bey havayı, vapurun sür'atini sordu. Süvari Bey:

— Hava çok güzeldir. Gemimiz iyidir. Sür'atlidir. Yarın on birde İzmirdeyiz. Dedi.

Artık vapurun kalkma zamanı geldiğini ilân eden kampana çalıyordu. Teşyie gelenler Fethi Beyle vedalaşarak vapurdan rıhtıma indiler.

Saat on birde vapur rıhtımdan hareket etti. Teşyie gelen zevat elli kadar vardı. Ve bunlar Fethi Beye hayırlı yolculuk temenni ederek kendisini alkışladılar. Fethi Bey şapkasile mukabele ediyordu.

İstihbaratımıza göre Fethi Bey İzmirde Naimpalas otelinde inecektir. İzmir gümrüğü karşısında bir otele inmesi de muhtemeldir.

Nutkunu da bu otelin balkonundan söyliyeceği temin edilmiyordu. Maamafih vaziyet orada takarrür edecektir. Fethi B. in nutkunu muvasalatından bir kaç saat sonra söylemesi muhtemeldir. Vakit kalmazsa cuma günü irat edecektir. Nutku uzundur.

Fethi Bey orada teşkilâtla meşgul olacak ve belediye namzetleri tesbit olunacaktır. Tahsin Bey, Fethi Beyden evvel avdet edecektir.

Haydar B. eğer nutku ezberlerse

Vapurda gazeteciler Haydar Beye de:

— Sizin de bir nutuk söyliyeceğinizi söylüyorlar.

Demişler. Haydar Bey de, bol bol gülerek:

— Eğer yolda bir şey ezberlersem belki!

Diye lâtife etmiştir.

Nazlı handa faaliyet durmuş gibi

Dün S. C. Fırkası lideri Fethi B. ve fırka erkânı İzmire gittiği için Nazlıhandaki merkez binası faaliyeti birdenbire durmuş gibidir. Dün fırkaya kayit için tek bir kişi bile müracaat etmemiştir.

Saat 18 de kâtibi umumî Nuri B. fırkaya gelerek meşgul olmuştur.

Fırka binası Taksimdeki Kalmis apartımanına cuma günü naklolunacaktır.

Tanin matbaası kiralanamamış

Fırka gazetesi için idarehane olarak eski Tanin matbaasından fiat hususunda uyuşulamadığı için sarfınazar edilmiştir.

Fırka erknâı İzmirden gelir gelmez fırka gazetesi için azamî ihzarat yapılarak bu ayın yirmisinde çıkarılmak için çalışılacaktır.

Ocak heyeti dün de toplanmış

İstanbul vilâyet ocağı idare heyeti dün akşam saat 19 da reis Refik Beyin riyaseti altında içtima etmiştir.

Evvelce yazıldığı gibi bir de reis vekili intihap edilmiş değildir. Yalnız sabık Antalya meb'usu Murat B. muhasebeci intihap edilmiştir. Dünkü içtima geç vakte kadar devam etmiş ve kaza; nahiye teşkilâtı ile belediye namzetleri üzerinde konuşulmuştur. Fırka mahafilinde namzetler hakkında ketumiyet muhafaza edilmektedir. Haber aldığımıza göre mühim bir kısmı tesbit edilmiştir.

Müstakil bir kadın namzet

Resimli Ay mecmuası sahibi Sabiha Zekeriya Hanım İstanbul belediye meclisi için müstakillen namzetliğini koymuştur.

Bir tavzih

Gazetelerin salı günkü nüshasında sabık meb'uslardan Hâmit Beyin yeni fırkaya girdiği yazılmıştır. Mevzuubahs Hâmit Bey ben olmadığımdan keyfiyetin tashihan neşrini rica ve bilvesile teyidi ihtiram eyleirm efendim.

Sabık Halep meb'usu
HÂMİT

Fransız tayyarecileri

Nevyork, 2 (A. A.) — Fransız tayyarecilerden Costes ile Bellonte, Massachusetts Hükûmeti dahilinde Gloucester şehri üstünde saat 15.15 te uçmuşlardır.

Curtisfield, 2 (A. A.) — Lindberg ile refikasının Curtisfield'e geldikleri ve yanlarında ber verilmiştir. Fransız bayrağı Roseveltin de bulunduğu hanın yanma Amerikan bayrağı da çekilmiştir. Bir çok tayyare uçuş yapmaktadır.

Güreş müsabakaları

Kumkapı Terbiyei Bedeniye klübünden:

1 - 5 eylûl 930 cuma günü Beyoğlu Halk Fırkasındaki mıntaka idman salonunda öğleden sonra saat ikide klübümüz güreşcileri arasında bir müsabaka yapılacaktır.

2 - Hâkem heyeti: Ahmet Fetgeri, Kemal, Seyfi, Kadri, Nedim, Saip, Raşit ve Fuat Beylerden mürekkeptir.

3 - Musabaka mahalline herkes serbest girebilir.

K. Kemal-Angelidis maçı behemehal yarın yapılacak

Kemal-Angelidis boks maçı tertip heyetinden:

5 eylûl 930 cuma günü Taksim stadyomunda yapılacak müsabakanın Kemalin rahatsızlığına binaen tehir edildiği veyahut ettirileceği hakkında bazı şayialar deveran etmekte olduğundan Kemalin hiç bir rahatsızlığı olmadığının ve müsabakanın yevmi mezkûrda muhakkak yapılacağının beyanına lüzum görülmüştür.

Biletler satılmağa başlanmıştır. Stadyom cuma gürü saat 14 te açılacak ve müsabakalara saat tam 15 te başlanacaktır. Müsabakalar sırasile şunlardır:

İbrahim - Küçük İstavro
Ziya - Andon
Enver - Panayot
Maks - Mihal
K. Kemal - Angelidis

Fiatler berveçhi atidir:

Fotöy dö ring ve balkon (sivillere): 300-200

Fotöy dö ring ve balkon (klüp mensuplarile mekteplilere): 100 (Bu mevkiler kâmilen nümerotedir).

Tribün (sivillere): 100

Tribün (Klüp mensuplarile mekteplilere): 50

İzmir birinci icra memurluğundan: İzmirde Bucada İstasyon caddesinde mukim iken ikametgâhı meçhul olan Abidin bey zevcesi Emine hanım..

İzmir Namazgâh Alay bey caddesi 19 No. hane ve müştemilâtı davanın 1860 sehim uhteyi tasarrufunuzda olan 1020 sehim Mecit bey zimmetinizde İzmir Sulh mahkemesinin 24 eylül 928 tarih ve 8426 No. müstenit icra vesikası mucibince alacağı olan 300 liranın ma faiz ve masarifi mahkeme ve icraiye temin istifası için uhdeyi tasarrufunuzda olup furuhtu kararlaştırılan İzmirde Namazgâh Alay bey caddesinde 19 No. hanede ve müştemilâtı vadenin icra kılınan müzayedeyi aleniyesi neticesinde -320- liraya talibi uhdesinde takarrur ederek ihaleyi katiyesi icra kılınmış olduğundan işbu ihbarnamenin tarafınıza tebliği tarihinden itibaren nihayet -3- Gün zarfında meblâğı mezkûru defaten tesviye veya kanunen tehiri icrayı müstelzem itirazınız olduğu surette müddeti mezkûre zarfında dermeyan ve yahut birriza itayı takrir etmediğiniz surette mürüru müddetten sonra vaki itiraz icraen mesmu olmıyarak rıza ve takririnize bakılmamaksızın müşterisi uhdesine muameleyi feragiyenin icrası zımnında Tapo dairesine tebliğ keyfiyet kılınacağı son defa olmak üzere ihbar olunur..

Dr. İhsan Sami
Öksürük şurubu
Öksürük ve nefes darlığı için pek tesirli ilâçtır.
Divanyolu SultanMahmut türbesi189

İstanbul belediyesi ilânatı

İstinye şosası bir müddet için kapanacaktır:

İstanbul Belediyesinden: Maslak İstinye şosasının tamiri hasabile 1 Eylül 930 tarihinden itibaren şosanın Mısırlı İsmail Paşa korusunun Küçük Maslaktaki kapısı önünden Emirgân yolu ile iltisak eden noktasına kadar olan kısmı mururu ubura kapatılacaktır. Bilumum vesaiti nakliye İstinye köprüsünden itibaren kalan mevcut şosayı takiben Emigân, Emirgâna ayrılan yola geçip Boyacıköy yakınından Küçük Maslağa ziderek esas şosaya vasıl olacaktır. Bu yolun meyilleri dik ve virajları dar olduğu gibi sahil yolunda dar mahalleri olması hasebile araba ve otomobillerin her türlü kazaya mani olmak üzere seyrüseferlerinde dikkatlı hareket etmeleri lüzumu ehemmiyetle ilân olunur

* * *

İstanbul Belediyesi Eminönü Şubei idariyesinden: Sekban başı Yakup ağa mahallesinde Hasan paşa caddesinde 2 ve Lâleli caddesinde 28 No. dükkânlar müşahere ve pazarlık suretile kiraya verileceğinden tutmak isteyenlerin 8-9-930 Pazar günü saat 14 de encümene müracaatları ilân olunur.

* * *

İstanbul Belediyesinden: Sebze hali meyanındaki kantar kulübesi kiraya verilmek için açık müzayedeye konmuştur. Taliplerin şartnameyi görmek için her gün müzayedeye girmek için ihale günü olan 25 Eylül 930 Perşenbe günü levazım müdürlüğüne gelmeleri.

Müzayede ile satış

Eylülün 5 inci Cuma günü sabah saat 10 da Beyoğlunda Taksimde 7-15 numaralı hanede mevcut eşyalar müzayede suretiyle satılacaktır. Rınesans usulu ceviz masif gayet güzel oymalı büfe, ceviz masif yemek masası, yemek oda sandalyeleri, meşe kestane, ceviz ve sair ağaçlardan mâmul hayli yatak oda takımları, aynalı ve aynasız dolaplar, lavabolar, muhtelif gece masaları, İngiliz fabrikası mamulâtından bronz kare hayli karyolalar, Fransız mamulâtı çini sobalar, perdeler, tüller ve galıriler, asri portmanto, demir karyolalar, yaldızlı ve sair aynalar, Tonet sandalyeler, muhtelif kanape ve koltuk takımları, İngiliz mamulâtı balansuvar sandalyeler ve sair eşyayi beytiye Anadolu ve Acem halıları ve seccadeleri pey sürenlerden 100 de 25 teminat alınır.

Müzayede ile satış

Eylülün 5 inci Cuma günü sabah saat 10 da Beyoğlunda Bursa sokağında 34 numaralı hanede mevcut eşyalar müzayede suretile satılacaktır. Gayet mükemmel muhtelif kanepe ve koltuk takımları, asri hayli yatak oda takımları, asri mavun yemek masası, yemek oda sandalyeleri, lavabolar, muhtelif gece masaları, Rınesans usulü ceviz masif gayet güzel oymalı büfe, aynalı ve aynasız dolaplar, perdeler, tüller ve galıriler, lake ve saire aynalar, Tonet sandalyeler, balansuvar sandalyeler, meşhur Fransız fabrikası mamulâtı çini sobalar, asri portmanto, demir karyolalar, cedit muşambalar ve sair eşyai beytiye. Anadolu ve Acem halıları ve seccadeleri. Pey sürenlerden 100 de 25 teminat alınır.

İstanbul 8 inci İcra Dairesinde:

Bir alacağın temini zımnında mahcuz ve satılması mukarrer kanepe takımı, karyola, ve saire 6-9-930 Cumartesi günü saat bir buçuktan itibaren sandal bedesdanında açık arttırma ile satılacaktır. Talip olanların mezkûr gün ve saatte mahallindeki memuruna müracaatları ilân olunur.

Ebedi olarak kullanılan
PO-HO
" Cep inhalateur,, !
Sayesinde artık grip, nezle ve öksürükten kurtulacaksınız. Başlıca eczanelerde satılır.

Muhasip aranıyor

Ankarada bir müessese muhasebeci istiyor. Maaş 75-100 liradır. Taliplerin bir buçuktan iki buçuğa kadar Emperyal otelinde Avni beye müracaatlar.

Emniyet sandığı emlâk müzayedesi

Kat'ı karar ilânı

Müzayede bedeli lira	Muhammen kıymeti lira	İkraz No.	Merhunatın cins ve nevi ile mevki ve müştemilâtı	Borçlunun ismi
2005	11740	1261	Kasımpaşada Çatmamesçit mahallesinde Cesriatik ve Küçükhamam sokağında eski 2, 1 ilâ 11, 9, 9 mükerre 9 mükerer ve yeni 3, 1 ilâ 5, 7 ilâ 13 numaralı üçyüz altmış arşın arsa üzerinde erkeklerin soyunma mahallini ve iki yüz yirmi arşın arsa üzerinde kadınların soyunma mahallini ve beş yüz arşın arsa üzerinde her iki tarafın sıcaklık mahallini sıcak ve soğuk hazneyi erkeklerin kısmı kapısının iki tarafında bodrum şeklinde iki dükkânı ve iki yüz on arşın arsa üzerinde kârgir üç katta on iki odalı ve altında iki dükkânı ve iki sofa harap bir mutfak bir toprak avlu bir büyük odunluk bir kuyu ve birinci katın bölmeleri kârgir ikinci ve üçüncü katın döşemeleri ve merdivenleri ahşap bir hanı ve beş yüz on arşın bahçeyi havi bir hamamın otuz iki hisse itibarile on yedi hissesile derununa cari bir buçuk masura mai lezizin on ikişer hisse itibarile üçer hissesi. Ayşe Şaziye, ve Hobter Hanımlarla Hayrünnas ve Hadimünnas Beyler	
345	642	964	Balatta Kesmekayada Hamamîmuhittin mahalesinde Kilise caddesinde eski 1, 1 mükerer ve yeni 3, 5 numaralı yüz otuz arşın arsa üzerinde kârgir birer buçuk katta biri iki oda bir kömürlük bir ev altı bir ocak diğeri dört oda bir kömürlük harap bir mutfak ve otuz sekiz arşın bahçeyi havi harap iki hanenin tamamı Mehmet Ali B.	
10955	26670	3172	Galatada Kemankeş Karamustafapaşa mahalesinde Gümrük ve Tulumba sokağında eski 2 ilâ 12, 35, 35 mükerer 35 mükerrer 35 mükerrer ve yeni 33 ilâ 39, 4 ilâ 14 numaralı altı yüz arşın arsa üzerinde kârgir iki katta üstünde 22 odayı ve altında on dükkânı ve yüz otuz arşın bahçeyi havi Adahanı namile maruf bir hanın tevsii intikalli rubu hissesile bilâ tevsi rubu hissei. Memduha ve Atiye Hanımlar	
155	1200	3332	Fatihte Cumartesipazarında Hocaüveys mahallesinde Külhan sokağında eski 8 ve yeni 25 numaralı yüz arşın arsa üzerinde kârgir iki katta beş oda bir sofa bir mutfak bir malta ev altı ve ev altında kuyuyu havi harici sıvasız bir hanenin tamamı. *Emine H.*	
340	1191	3693	Beyoğlunda Feriköy birinci kısım mahallesinde Büyükyeni sokakta eski 35 mükerrer ve yeni 58 numaralı seksen arşın arsa üzerinde ahşap iki katta üç oda bir sofa bir avlu bir mutfak bir şahniş bodrum katında dükkân gibi müstâmel bodrum ve kırk arşın arsa üzerinde bir oda bir mutfak ve bahçede bir kuyu ve altmış bir arşın bahçeyi havi hariç ve dahili yağlı boyalı bir hanenin tamamı. Ahmet Ağa	
879	2876	4027	Kadıköyünde Osmanağa mahallesinde Vişne sokağında eski 122 mükerrer ve yeni 27 numaralı yüz arşın arsa üzerinde ahşap üç katta biri sandık odası olmak üzere sekiz oda bir merdivenbaşı bir taşlık bir balkon bir sarnıç ve kırk dört arşın arsa üzerinde ahşap bir katta odun ve kömürlük ve elli altı arşın bahçeyi havi bir hanenin tamamı. Nedime Hanım	
219	1334	4087	Koca Mustafapaşada Avratpazarı Kürkçübaşı Ahmet Şemsettin mahallesinde Küçük lânga cadesinde eski 144, 146, 148 ve yeni 152, 152-1 numaralı yetmiş yedi arşın arsa üzerinde ahşap iki buçuk katta biri kiler gibi olmak üzere dört oda bir ufak sofa bir antre çini taşlık merdivenbaşı odun ve kömürlük bir mutfak bir cihannüma bir kuyu ve altında bir dükkânı ve yüz yirmi sekiz arşın bahçeyi havi bir hanenin tamamı. Ahmet Efendi.	
249	498	16195	Samatyada Beyazıtcedit mahallesinde Samatya cadesinde 165 mükerer ve yeni 209 numaralı seksen dört arşın arsa üzerinde kârgir iki buçuk katta üç oda bir taşlık bir sofa bir mutfak ve yirmi dört arşın bahçeyi havi bir hanenin tamamı. Bodosaki Ef.	
1070	2250	16636	Lâlelide Mimarkemalettin mahallesinde Lâleli tramvay caddesinde eski 84, 50, 52 ve yeni 56, 58, 60, 62 numaralı yüz yetmiş arşın arsa üzerinde kârgir üç buçuk katta biri dört oda biri ufak olmak üzere iki sofa bir mutfak bir taşlık bir cihannüma bir gusülhane diğeri biri sandık odası olmak üzere beş oda bir ufak sofa bir kiler bir taşlık ve bir ocağı ve iki dükkânı havi iki hanenin tamamı. Nahit ve Bedrettin Beyler	
305	1038	17689	Emirgânda muvakkitane cadesinde eski 44 mükerrer 46 ve yeni 38, 40 No.lı 38 No.lısı kırk beş arşın arsa üzerinde kârgir iki katta bir oda bir taşlık ve elli arşın arsayı ve kırk arşın üzerinde iki katta bir oda bir taşlık ve elli dokuz arşın arsayı havi iki dükkânın tamamı. Fatma Hadiye H.	
385	931	17929	Sarıyerde eski Kudretullah Ef. ve yeni Türbe sokağında eski 10, 12 ve yeni 68, 70 numaralı yüz sekiz arşın arsa üzerinde ahşap üç katta altı oda üç sofa ve yirmi iki arşın arsa üzerinde bir mutfak ve iki yüz yirmi arşın bahçeyi havi eskice bir hanenin tamamı. Hasan Tahsin B Nudiye ve Saniha H.lar	
30710	84815	18427 M	Beşiktaşta, Sihannüma mahallesinde Yalı sokağında eski 24 mükerer 39, 41, 43 ve yeni 8-1, 27, 19, 21 numaralı bin yüz seksen yedi arşın arsa üzerinde kârgir beş katta ve her katında birer büyük salonu ve üçüncü ve dördüncü ve beşinci katlarında birer odayı ve üç yüz üç arşın arsa üzerinde ahşap bir katlı depoyu ve yüz altmış üç arşımdan ibaret rıhtım mahallini havi kârgir antrepo ve yzıhanenin tamamı. Evdeki Ef.	
3530	15735	19524	Beyoğlunda Feriköy ikinci kısım mahallesinde Kır sokağında eski 3, 3 mükerer ve yi 41 numaralı iki yüz otuz sekiz arşın arsa üzrinde maaçatı kârgir altı katta bir ufak ockiler ve biri hamam odası olmak üzere oaltı oda bir salon iki ufak olmak üzere üç sfa bir mutfak bir hamam ve dört yüz otuiki arşın bahçeyi havi bir hanenin tamam Cinan H. Alp ve Mehmet Cilâsin Beyle	
655	2934	20100	Beşiktaşta Sinanpaşayi cedit namıdiğer Kılmç Ali Paşa mahallesinde Mesçit sokağıda eski 26 yeni 46, 48 numaralı dört yüz sesen arşın arsa üzerinde kârgir iki buçuk kata on üç oda iki salon bir mutfak bir kuyve yüz otuz beş arşın arsa üzerinde kârgbir katta üç odalı harap selâmlık dairesi sesen arşın arsa üzerinde eski ahır ve odasıve yüz kırk beş arşın bahçeyi ve derununcari nısıf masura mai lezizi havi bir kanoğıyirmi hisse itibarile sekiz hissesi.	
1100	4000	18260	Ahmet Şemsettin B. ve Hatice Necmiye HErenköyünde eski Bostancı ve yeni Kozyatağı mahallesinde eski Köprübaşı ve yeni Arifpaşa sokağında eski 10, 13, 29, 33 malûp ve yeni 27, 27 numaralı yüz kırk sekiz aşın arsa üzerinde iki katı ahşap bir katı kârgir olmak üzere dokuz oda iki sofa ve ellarşın arsa üzerinde bir mutfak bir oda ve dokuz yüz seksen dokuz arşın bahçeyi havi bihanenin tamamı. Mehmet Ağ	

Yukarda cins ve nev'ile mevki ve müştemilâtı yazılı emlâhizalarında gösterilen bedellerle talipleri üzerinde olup 13 eylûl 930 tarihine müsadif cumartesi günü saat ikiden itibaren müzayedeye mübaşeret olunarak (muhamen kıymetlerini) getiği takdirde kat'ı kararlarının çekilmesi mukarrer bulundğundan talip olanların mezkûr günde saat dörde kadar Sandıı idaresine müracaat eylemeleri ve saat dörtten sonra vuku bulacak müracaatların kabul edilemiyeceği ve mezkûr emlâk evvelce talip olanların kat'î karar esnasında hazır bulunmadıları ve başka talip zuhur eylediği takdirde evvelki taliplerin müzayededen çekilmiş addolunacakları lüzumu ilân olunur.

400,000 kilo Tütün tozu satılması:

Tütün inhisarı Umum Müdürlüğünden:

Tütün depo ve imalâthanelerinden çıkan 400,000 kilo tütün tozu, ihraç edilmek şartile ve balya halinde vapur bordasında teslim edilmek üzre kapalı zarfla satılacaktır. Taliplerin yüzde yedi buçuk teminatı muvakkateleri ile tekliflerini 24-9-930 Çarşanba günü saat 10,30 a kadar Galatada mübayaat komisyonuna tevdi etmeleri ve mezkûr tozları her gün gidip Kabataş depomuzda görmeleri.

Baytar tabibi olmak isteyen lise mezunrlarına

Yüksek Baytar mektebine bu sene 40 lise mezunu alınacaktır. Mektebin tahsil müddeti sekiz sömestire olup leylî ve meccanidir.

Talebeye elbise, çamaşır cep harçlığı mektep tarafından verilir.

Hükûmetin hayvan ıslah ve çoğaltılmasına fevkal'ade ehemmiyet vermesinden dolayı Baytarî tababet mesleğinde gençlerin istikbali temin edilmiştir.

Vilâyetlerden talip olanların yol masrafını mektep tesviye odecektir. Kabul olunan heman şimdiden mektepte kalabilirler.

Kabul şartları:

A — Lise veya Maarifçe Lise derecesinde olduğu musaddak mektepten mezun olmak,

B — Türkiye Cumhuriyeti tebaasından olmak,

C — Yaşı 18 den aşağı ve 25 ten yukarı olmamak,

D — Sıhhî ahvali tahsile ve ata binmeğe müsait olmak,

Bu şartları haiz olanlar istidalarına:

A — Lise şehadetnamelerini.

B — Nüfus teskerelerini,

C — Polisten musaddak hüsnühal vesikalarını,

D — Dört adet kartonsuz vesika fotoğraflarını,

Bağlıyarak İstanbulda Selimiyede Yüksek Baytar mektebi rektörlüğüne, Vilâyetlerde Baytar Müdüriyetlerine müracaat etmelidirler

Mektebe kabul olunanlar hizmeti mecburiyelerini ifa edeceklerine dair Noterden musaddak nümune veçhile bir taahhütname vereceklerdir.

Harbiye mektebi mudurluğunden:

Askerî Tıbbiye mektsbine talebe kayt ve kabulüne başlanmıştı. Şeraiti görmek isteyenlerin Haydarpaşada AS Tıbbiye Mektebi Dahiliye müdürlüğüne şifahi veya tahriri müracaat olunur.

DANTOS Hasan Dis Macunu

Bir harikai sa olup 20 kuruş

DANTOS Diş macunu dişleri 100 sene yaşatır, çürümekten vikaye eder. Dişleri inci gibi beyazlatır. Diş etlerini kuvvetlendirir ve kanamaktan meneder ve dişlerin arasında kalan tefessühatı ve uf izale eder. Diş ağrılarına, nezlelerine mâni olur. Ağızda gayet lâtif bir serinlik ve rayiha bırakır. Mikropları imha eder ve ağızdan gelecek her türlü hastalıkların sirayetine mâni olur. Avrupada birinciliği alır ve birinciliği diplomalarla musaddaktır. En büyük mükâfatı ihraz eder. Altın madalya ve nişanlar almıştır. Hasan ecza deposu. Dantos diş macunu yerine başka bir marka verilirse almayınız. Ç Dantos dünyanın en enfes ve mükemmel diş müstahzarıdır. 20 kuruştur.

Feyziye Lisesi

Kız ve Erkek — Istanbul - NİŞANTAŞI (Telefon: Beyoğlu 4039) — Leylî ve Neharî

Tam devreli Lisedir - İlk kısmı ve cocuk yuvası vardır.

Talebe kaydına başlanmıştır

Her gün saat 10 dan 17 ye kadar, Nişantaşı'nda, Karakol karşısında bulunan mektebimizde ziyaret kabul olunur.

POSTA İLE MURACAAT edenlere tahriren izahat verilir

NİŞANTAŞINDA

ŞİŞLI **TERAKKi** LİSESİ

Telefon: Beyoğlu 2517

Teşkilâtını tevsi ederek "YUVA„ ve " İLK „ sınıfları ile " KIZ LEYLİ„ dairesini ittisalindeki (eski 15 inci mektep) binasına nakletmiştir.

LEYLI NEHARÎ KIZ ERKEK

Ana - Ilk - orta - lise

Sınıflarına talebe kaydetmektedir. Her gün 10 dan 16 ya kadar (Şekayık caddesinde Halil Rifat paşa konağında) müdürlüğe müracaat

Arnavut köyünde

AMERİKAN KIZ KOLEJİ

Mektebedühul için her salı ve cuma günleri saat 9,30 ten 11,30 a kader müracaat olunmalıdır

ORTA DERECEDE

Kayseri **Talas Amerikan** Mektebi

Lisan Ticaret San'at

Leylî ücreti 250 lira - Neharî ücreti 40 lira

Tedrisat 24 Eylülde başlıyacaktır.

Yalnız erkek talebe kabul olunur.

Talebe kaydına başlanmıştır.

Maarif Vekâletinden:

Mekteplerden mezun olan çocukların velileri evlâtlarını gönderecekleri mekteplere dair malûmat almak hususunda bazı müşkülâta tesadüf etmektedirler. Maarif vekâleti muhtelif mekteplerin kabul şartları hakkında tenevvür etmek istiyenlere icap eden malûmatı göndere cektir. Arzu edenlerin vazıh adres ve taahhütlü mektup pulu ile vekâlete müracaatları ilân olunur.

BUYÜK

TAYYARE PİYANGOSU

Yevmiye "5„ kuruş vererek zengin olmak isterseniz:

TAYYARE PIYANGOSU BILETINI ALINIZ.

2 İNCİ KEŞİDE

11 Eylûl 1930 dadır.

Büyük Ikramiye

35.000 Liradır

ŞIDDETLI sicaklarda Eno's " Fruit Salt " Meyve tozile biraz limon katıldıkta gayet lâtif, serinlendirici ve sihhi bir meşrup elde edeceksiniz. Şekersiz tuzsuz tabii bir müshil olup meyveler gibi ınkıbazı defeder.

Sabah ve akşam bir su kadehi derununde bir kahve kaşığı alınır.

ENO'S "FRUIT SALT"

"Fruit Salt" ve "Eno" isimlerile etiketi fabrikanın alâmeti farikasıdır.

BILÛMUM ECZANELERDE SATILIR

Istanbul Maarif emânetinden:

Dikiş, Biçki imtihanına talip olan Meliha, Mihriye, Kadriye, Firdes, Güzide, Semiha hanımların 4-9-930 tarihinde Kız muallim mektebinde yapılacak imtihanda hazır bulunmaları ilân olunur.

SEYRİSEFAİN

Merkez Acenta; Galata köprü Başında; Beyoğlu 2362 Şube acentesi; Sirkeci'de Mühürdar zade hanı altında. Telefon Ist. 2740

6 Eylül Cumartesiden itibaren Bandırma ve Karabiga postaları idare rıhtımından saat 18 de kalkacaklardır.

Trabzon ikinci postası

[Karadentz] vapuru 4 Eylül Perşembe akşamı Galata rıhtımından kalkarak Zonguldak, İnebolu, Sinop, Samsun, Ünye, Fatsa, Ordu, Gireson Trabzon, Rize Hopa'ya gidecek ve dönüşte Pazar iskelesile Rize, Of, Sürmene, Trabzon, Polathane, Giresun, Ordu, Fatsa, Samsun, Sinop, İnebolu,ya uğrayarak gelecektir'

Bozcaada postası

(GELIBOLU) vapuru 6 eylül cumartesi 17 de idare rıhtımından kalkarak Gelibolu Lapseki Çanakkale İmroz Bozca adaya gidecek ve dönüşte Çanakkale Lâpseki Geliboluya uğrayarak gelecektir.

Antalya Postası

(Anafarta) vapuru 7 eylül pazar 11 de Galata rıhtımından kalkarak İzmir Küllük Bodrum Rados Fethiye Finike Antalyaya gidecek ve dönüşte mezkûr iskelelerle birlikte, Andifli Kalkan Dalyan Marmaris Kuşadası Gelibolu Çanakkale'ye uğrayarak gelecektir.

Yalova

Pilâj ve kaplıcaları için

Cuma postaları

Köprüden:

S, D.	S, D.	S, D.	S, D
8 00	9 00	(18 15)	21 30

Yalovadan:

S, D.	S, D.	S, D.	S, D.
5 15	18 00	19 00	19 45

Yolcuların bilhassa Plâjlardan azamî surette istifadesini temin için saat (13,15) de bir posta yapılmıştır. Bu posta köprüden hareketle doğru yalova'ya (15,25) de varır ve Yalova'dan (19,45) de kalkarak köprüye (21,55) de gelir.

Havuzlar dahilindeki lokanta kiraya verilecektir. Son ihalesi 8 Eylül 930 tarihinde yapılacaktır. İsteyenler o gün Levazım müdürlüğüne gelmeleri.

Seyrisefain müdürlüğünden:

6 Eylül 930: Kadınlara

7 Eylül 930 erkeklere

Türkiya seyrisefain idaresi mütekaidin, eytam ve eramilinin Ağustos 930 maaşları balâda müharrer günlerde verilecektir.

Veli zade vapurları

Kara deniz postası

Sami vapuru 2 eylül Peşembe günü akşamı Sirkeci rıhtımından haraketle Zonguldak, İnebolu, Samsun, Ordu, Giresun, Trabzun, Sürmene, ve Rize'ye azimet ve avdet edecektir. Yük ve yolcu için Sirkeci yolcu salonu karşısında Alâiye hanında acantalığa müracaat.

NAİM VAPURLARI

Izmir Postası

Seri, Lüks ve muntazam

ADNAN vapuru Eylülün

7 inci pazar

günü 16 da Galata rıhtımından hareketle (İzmire) ve Salı günü İzmirden İstanbula hareket eder.

Galata gümrük karşısında Site Fransez hanında 12numarada Umumi acantalığına müracaat. Telefon Beyoğlu: 1041

Kayit ve kabul

Ali Ticaret Mektebi Müdürlüğünden:

1 — Kayit ve kabul muamelesi 1 eylûl 930 pazartesi günü başlayacak ve 30 eylûl 930 salı günü aşkamına kadar devam edecektir.

2 — Kayit ve kabul için her gün sabahları saat 10 dan akşamları saat 17 ye kadar mektep müdürlüğüne müracaat edilecektir.

3- Mektebin Ulûmu âliyei ticariye kısmına;

A) Tam devreli liseleri ikmal etmiş Hanım ve Efendiler,

B) Darülfünun fakültelerile âlî mekteplerden mezun olanlar veya nakil suretile gelenler.

D) Lise ve âli mekteplerimiz derecesinde olduğu hükûmetçe tasdik edilen ecnebi mekteplerden şahadetnameli olanlar, bilâ imtihan kayit ve kabul olunacaklardır.

Ancak, ecnebi mekteplerden mezun olanlarla mektebin bu kısmına muadil bulunan ecnebi âli ticaret mektepleri müdavimlerinden mukabil devrelere naklen alınacak olanlar Türkçeden imtihan edileceklerdir.

4- Mektebin Yüksek Ticaret kısmına;

A) Liselerin birinci devrelerini ikmal eden Hanım ve Efendiler.

B) Orta mekteplerı bitiren Hanım ve Efendiler.

C) Orta ticaret mekteplerile, dörder senelik ilk Ticaret mekteplerine muadil olduğu tasdik edilen ihtisas ve meslek mekteplerinden mezun bulunanlar.

Ç) Bu derecelerde oldukları hükûmetçe tasdik edilmiş ecnebi mekteplerinden şahadetnameli olanlar (bu gibilerin türk dilinden imtihan geçirmeleri şarttır).

5 — Dörder senelik ilk ticaret mekteplerinden gelenler (bu mektepleri ikmal ederek şahadetname almış olanlar bilâ imtihan Yüksek ticaret kısmının ikinci sınıfına ve Yüksek ticaretin ikinci sınıfında tedris edilen derslerin tamamından imtihan olmak şartile üçüncü sınıfına kabul edilirler. Bu mekteplerin üçüncü sınıflarından naklen gelecek talebe imtihansız Yüksek ticaretin birinci sınıfına alınacaklardır.

6- Mektebin Orta ticaret Kısmına:

A) Liselerin birinci devrelerinde altıncı ve yedinci sınıfı bitirmiş olanlar.

B) Orta mekteplerde altıncı ve yedinci sınıf tahsilini görmüş olanlar.

C) Tam devreli ilk mekteplerden şahadetname almış bulunanlar.

Ç) Bu derecelerde olduğu tasdik edilmiş ecnebi mekteplerden mezun bulunanlar (Bu gibiler türkçeden imtihan edilerek kabul olunurlar) bilâ imtihan kayit ve kabul edileceklerdir.

Ancak, orta ticaret kısmına alınacak talebe miktarı tahdit edildiğinden müracaat yetmişten fazla zuhur ederse 25 eylûl tarihinde kayit muamelesi kesilecek ve aralarında müsabaka imtihanı yapılacaktır. Müsabaka imtihnı şeraiti mektep divanhanesinde ilân edilmiştir.

Diğer şartlar

1 — Her üç kısma müracaat edenler, mektep kâtipliğinden alacakları matbu beyannameyi dolduracaklardr.

2 — Mektep müdürlüğüne bir istida ile müracaat edecekler dir. İstidaya âtideki vesaik merbut bulunacaktır.

A) Okudukları mekteplerin şahadetnameleri veya şahadet name mahiyetinde kendilerine verilen tasdiknameler veya nakil ilmühaberleri.

B) Hüviyet cüzdanı,

P) Tasdikli sıhhat raporu

C) Aşı varakası Ç) zabıtaca musaddak hüsnühal varakası

D) Üç adet fotograf.

Beyoğlu Orman İdaresinden:

Adet	Kilo	Çeki	Cinsi	Bulunduğu mahal
2500			Fasulya çubuğu	Zekeriya köyde
35			Kestane mertek	Çıftalanda
	200		Meşe kömür	Ağaçlıda
		4	Meşe odun	Demirci köyde
		8	„ „	Beşiktaşta
		34	Mahlut „	„
	125	14	Meşe „	Fındıklıda

Cins ve mıktarı balâda yazılı müsadereli emval hazine namına müzayedeten satılıktır. Taliplerin Beşiktaş orman idaresine ve ihale günü 7-9-30 da Beyoğlu kaymakamlığında müteşekkil orman müzayede komisyonuna müracaatları.

Emvali metruke müdürlüğünden;

Satılık nısıf dükkân:

Rumelihisarında Ali Pertek mahallesinde Hisar caddesine eski 57 yeni 97 numaralı dükkânın altı hisse itibarile Hazineye ait üç hissesi, bedeli dört taksitte ödenmek üzere 700 lira bedeli muhammen ile 18-9-930 tarihine müsadif Perşembe günü saat 14 de pazarlık suretile icrayi müzayedesi mukarrerdir. Taliplerin % 7,50 teminat makbuzlarile İstanbul Millî emlâk müdüriyeti satış komisyonuna müracaat eylemeleri.

Devlet Demiryolla idaresi ilânatı

Eskişehir deposu kömür tahmil ve tahliyesi kapalı zarfla münak konmuştur.

Münakasa 17-9-930 çarşamba günü saat 15,30 da Ankarada D demiryolları idaresinde yapılacaktır.

Münakasaya iştirak edeceklerin teklif mektuplarını ve muvakkat natlarını aynı günde saat 15,şe kadar münakasa kâtipliğine verm lâzımdır.

Talipler münakasa şartnamelerini iki lira mukabilinde Ankarad Haydarpaşada idare veznelerinden ve Eskişehir İstasyonu gişelerin tedarik edebilirler.

* * *

1000 ton yerli çimento kapalı zarfla münakasaya konmuştur.

Münakasa 15-9-930 pazartesi günü saat 16 da Ankarada Devlet de yolları ıdaresinde yapılacaktır.

Münakasaya iştirak edeceklerin teklif mektuplarını ve muvakkat natlarını aynı günde saat 15,30 a kadar münakasa komisyonu kâtipliğ vermeleri lâzımdır.

Talipler münakasa şartnamelerini beş lira mukabilinde Ankarad Haydarpaşada idare veznelerinden tedarik edebilirler.

* * *

Mutelif çiviler, perçin çivileri ve galvanize saç kapalı zar münakasaya konmuştur. Münakasa 13 birinci teşrin 930 pazar günü saat 17 de Ankarada Devlet demiryolları idaresinde ya lacaktır.

Münakasaya iştirak edeceklerin teklif mektuplarını ve muva kat teminatlarını aynı günde saat 16,30 a kadar münakasa ko syonu kâtipliğine vermeleri lâzımdır.

Talipler münakasa şartnamelerini 5 lira mukabilinde Ank ve Haydarpaşada idare veznelerinden tedarik edebilirler.

* * *

Bakır, pirinç, kurşun, çinko lâvha ve çubuklar kapalı zar münakasaya konmuştur.

Münakasa 13 birinci teşrin pazartesi günü saat 16 da Ankar Devlet demiryolları idaresinde yapılacaktır.

Münakasaya iştirak edeceklerin teklif mektaplarını ve muvakk teminatlarını ayni günde saat 15,30 a kadar münakasa komisyo kâtipliğine vermeleri lâzımdır.

Talipler münakasa şartnamelerini 5 lira mukabilinde Ankara Haydarpaşa idare veznelerinden tedarik edebilirler.

* * *

Devlet Demiryolları ve limanları idarei umumiyesine ait Nafia romorkörü pazarlık suretile tamir ettirilecektir. Talipler tamirat şartnamesini ve bu bapta izahatı saireyi Haydarpaşa liman idaresinden alabilecekleri gibi romörkörü de Haydarpaşa mendreki dahilinde görüp muayene edebilirler.

Pazarlık 8.9.930 pazartesi nü saat 14 te Haydarpaşa m zası müdürlüğünde yapılac ğından taliplerin 300 lira te nat akçesile birlikte mezkûr ve saatte mağaza müdürlüğ müracaatları ilân olunur.

Tahlisiye U. müdürlüğünden:

Tahlisiye mevkilerine efrat alınıyor

1 — Hizmeti askeriyesini ifa etmiş olmak.

2 — Sinni otuzdan fazla olmamak.

3 — Yeni harflerle okur yazar olmak.

4 — Denizcliğe vukufu olmak.

5 — Tahlisiye hizmetine elverişli olmak.

6 — İlel ve emrazdan salim olmak.

7 — Hüsnühal eshabından olmak ve bir güna mahkûmiyeti bulunmam

8 — Boyu 1,68 den aşağı olmamak.

9 — Bu evsafı haiz olmakla beraber hizmeti askeriyesini Bahriyede gem de ifa edenler tercih olunur.

Tahlisiye mevkilerine reket efradı kayıt ve kabul edileceğinden yuka yazılı evsafı haiz olanların muayenei iptidaiyei Tıbbıyeleri 8 - 9 - 9 pazartesi günü saat onda icra edilecektir.

Talip olanların istidaname, nufus tezkereleri zabıtadan tasdikli hüsnüh şahadetnameleri ve vesikai askeriyelerile birlikte muayyen gününden evv Rıhtımda Maritim hanında Tahlisiye Müdüriyeti Umumiyesine müraca etmeleri ve muayene gününde hazır bulunmaları ilân olunur.

ENGLISH HIGH SCHOOL FOR GIRLS

Yeni talebenin kayıt ve kabul muamelesine 6, 8 ve 9 eylül cumartesi pazartesi ve Salı ve 15 eylülden itibaren cumartesi, pazartesi, Salı ve çarşamba günlarinde saat 10 - 12 ve 14 - 16 arasında devam olunacak

Tedrisat 23 eylül salı günü başlıyor.

Yüksek Mühendis mektebi mubayaat komisyonundan;

Adet		
80	Büyük resim tahtası	Resim mucibince
30	Resim masası	„ „
90	Tabura	„ „
30	Yatakhane dolabı	Mevcut nümune veçhile

Mektep ihtiyacatı için luzumu olup mukaddema aleni munakasası ilân edilen ve 31 Ağustos 930 tarihinde icra kılınan munakasasına iştirak eden talipler bermucibi şartname ikinci sınıf marangoz olduklarını natık vesaik ibraz edemediklerinden munakasası intaç edilmeyen yukarıda yazılı levazımın 10 Eylül 930 tarihine müsadif Çarşamba günü saat 14 te pazarlık suretile munakasası icra edilecektir. Taliplerin behemehal matlup vesaiki hamil olmaları ve yevmi münakasadan evvel teminatlarını mektep veznesine yatırılmaları ilân olunur.