PAZARTESİ
22 EYLÜL 1930
5 inci sene, No 1658
NUSHASI 5 KURUŞTUR

Milliyet

Başmuharriri: Siirt Mebusu MAHMUT

BUGÜN

2 nci sahifede :
1— Tarihi tefrikamız: Abdülhamit 2- Harici ve son haberler
3 üncü sahifede
1— Sabık bir mebusa cevap: hayret
2— İstanbula seyyah getirilebilecek mi?
3— İntihap defterleri alâka ile takip ediliyor.
4— Muhtelit mübadele komisyonu çarşamba günü bir ictima yapacaktır.
4 üncü sahifede
1— Felek
2— Hikâye, 3— Mekteplilerden

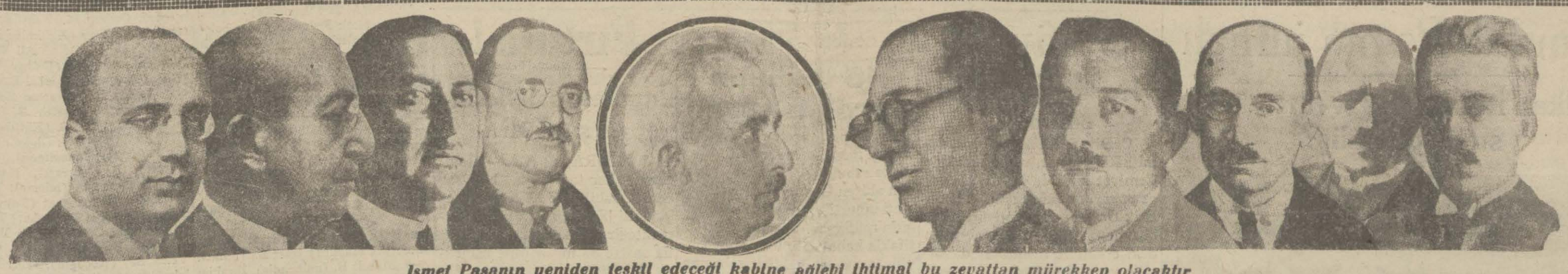

İsmet Paşanın yeniden teşkil edeceği kabine ağlebi ihtimal bu zevattan mürekkep olacaktır

Vâsıf bey Refik bey Şükrü Kaya bey Abdülhalik Mustafa bey İsmet Paşa Tevfik Rüştü bey Şükrü bey Yusuf Kemal beu Mustafa Şeref bey Zekâi bey

İsmet Pş. perşembe gününe kadar yeni bir kabine teşkil ediyor !

Adliye, Iktısat, Nafıa, Maarif Vekâletlerine yeni şahsiyetler gelecektir..

Adliye Vekili Mahmut Esat Beyin istifa ettiği, gece Ankaradan gelen haberlerle teyit edilmektedir

ANKARA, 21 (Telefonla) — Meclisin yarın küşadından sonra perşembeye kadar devam edecek üç günlük tatilden istifade ederek Cümhuriyet Halk Fırkası grupu her gün muntazam içtimalar akdedecektir. Bu içtimalarda İsmet Paşa Hükûmetinin umumî politikasını, tatil devrindeki icraatını ve yeni fırkanın teşekkülü ile meydan alan siyasî münakaşa ve tenkidat üzerinde izahat verecek ve fırka grupunu umumî bir müzakereye sevkedecektir.

Israrla devam eden bir şayiaya göre İsmet Paşa bugünlerde istifa edecektir. Başvekil istifasını yarından sonra verecek ve her halde perşembe içtimaına yeni kabinesile dahil olacaktır. Başvekilin istifasına sebep olarak belli başlı iki ihtimalden bahsediliyor:

1 — Bugünkü kabine azasından bazı zevatı hariçte bırakarak yeni bir hükûmetle Meclise çıkmak istemesi.

2 — Sivas nutkunda da söylediği gibi iktidar mevkiinde millî ve vatanî bir vazifenin ifası için durduğunu millet vekillerinin arzusu lâhik olduğu zaman memnuniyetle çekileceğini, her halde Millet Meclisine ve Devlet reisine, hükûmet reisliği için yeniden fikir ve arzularını izhara vesile ve imkân vermek istemesi. Mevcut vaziyete ve çok kuvvetli istihbaratıma göre İsmet Paşa istifa ettikten sonra, kabinenin teşkili meselesi Reisicümhur Hazretleri tarafından gene kendisine tevdi buyurulacaktır .

Millet Meclisi mahafilindeki fikir cereyanlarına ve vaziyete çok tevafuk etmesine göre bu hususta başka bir ihtimal tasavvur bile olunmamaktadır. Hakikat şu ki: İsmet Paşa, her ne vaziyette bulunursa bulunsun bugüne kadar inanarak takip ettiği politikasını her zaman ve her yerde müdafaa etmesini bilecektir.

Adliye Vekili Mahmut Esat Beyin istifa ettiğini dün gece geç vakit Ankaradan gelen haberler teyit etmektedir.

Meclis mahafilinde edindiğim malûmata göre, İsmet Paşanın yeni kabinesini şu suretle teşkil etmesi muhtemeldir: Hariciye, Maliye, Dahiliye, Sıhhiye ve Millî Müdafaa Vekâletlerinde tebeddülât olmıyacaktır. Adliye Vekâletine Yusuf Kemal Bey (Sinop), İktısat Vekâletine İktısat Encümeni reisi Mustafa Şeref Bey (Burdur), Halk Fırkası kâtibi umumîliğini deruhte edeceği söylenen Nafıa Vekili Recep Beyin yerine yahut İktısat Vekili Şakir, veyahut Diyarbekir meb'usu Zekâi Beyler gelmektedir.

Maarif Vekâletini İzmir meb'usu Vasıf Bey, bir ihtimale göre de Nâfi Atuf Bey (Erzurum) deruhte edecektir.

Meclisin toplanması

Büyük Millet Meclisi bugün toplanıyor. Bu toplanma meclisin ilk fevkalâde içtimaıdır. Büyük Meclisin toplanmasını icap ettiren sebepler malûmdur: hükûmet ihracat mevsiminin icap ettirdiği bir zazuret karşısındadır, millî paramızı korumağa matuf bir tedbir mevzuu bahstir; hükûmetin malik olduğu salâhiyet bu tedbiri almağa kâfi değildir, onun için Meclise yeni bir teklifi kanunî arzetmiş bulunuyor. Hakikatta ve esasta Meclisin içtimaına saik olan sebep budur. Ancak bu içtimaın başka bir hususiyeti daha var ki efkârı umumiyeyi şiddetle alâkadar ediyor: eski Paris sefiri Fethi Bey tarafından teşkil edilen Serbest Cümhuriyet fırkasının faaliyete geçmesi memlekette yeni siyasî mücadelelere yol açtı. Cümhuriyet Halk fırkası namına iktidar mevkiinde bulunan İsmet Paşa hükûmetinin siyaseti, muarızları tarafından şiddetle tenkit ediliyor. Tenkitlerin hududu geniştir, hükûmetin umumî politikasını istihdaf ediyor.

Vakıâ şimdiye kadar gerek gazetelerdeki beyanatlarile gerek muhtelif nutuklarile yeni fırka erkânı tarafından ortaya atılan bütün tariz ve iddiaların ilim ile, delil ile, hakıkat ile münasebetleri derecesini henüz görmedik; fakat bütün bunların halk arasında, muhitte, türlü türlü tefsirlere, fena telâkkilere uğradıklarını her gün görüyoruz.

Muhterem İsmet Paşa takip ettiği politikanın ana hatlarını Sıvasta izah ederken, "Bizim politikamızın ana hatları türk tarihinin seyri, bilhassa istiklâl mücadelesinin safhaları ıstrapları ve ihtiyacları göz önünde bulundurulmaksızın anlaşılmaz" demişti. İzmir ile Sıvas Demiryolu ile birbirine bağlı olduğu halde - galiba mesafenin uzaklığından olacak - bu ses İzmirde işidilmedi, anlasılmadı. İzmir nutkunu dinliyenler muhterem hatibin Sıvas hitabesini dikkatle okumadığına hükmettiler.

İşte Büyük Meclisin bu fevkalâde içtimaı hakikatların anlaşılmasına mâni olan mesafe ve zaman amillerini ortadan kaldıracaktır. Artık fikir ve hakikatler bir salonun mahdut havası içinde birbirlerile çarpışacak demektir. Fikirlerin bu çarpışmasından çıkacak hakikatlar umuyoruz ki memlekete eyilikler getirecek, millet için umumun dilediği refah yollarını daha eyi aydınlatacaktır.

Siirt meb'usu
MAHMUT

B. M. M. Bugün fevkalâde içtimaını akdediyor..

Meclis reisi Kâzım Pş. Hz. nin gazetemize mühim beyanatı

Meclis içtimaı ancak bir hafta sürecek ve şiddetli mücadelelere sahne olacaktır..

ANKARA 21 (Telefonla) — Meclis koridoru, bu sabah çok erkenden geç vakte kadar devamlı toplanmalara ve münakaşalara sahne teşkil etmiştir.

Meclis yarın öğledensonra üçte fevkalâde içtimaın birinci celsesini akdedecektir.

Bu celse, dün de bildirdiğim veçhile çok kısa sürecektir. İkinci içtimaın Perşembe günü olması muhakkaktır.

Bu içtimada Fethi B. de Gümüşane meb'usu olarak hazır bulunacaktır.

Meclis içtimalarında bulunmak istiyen birçok meraklı, dünden itibaren dühuliye kartlarını almışlardır.

Kâzım Pş. nin beyanatı

Bugün, Meclis Reisi Kâzım Paşa Hz. ini ziyaret ettim. Bana şu beyanatta bulundu:

"— Meclisin lâakal bir hafta devam edeceğini tahmin ediyorum. Fevkalâde içtima hitamında, meb'uslar Teşrinisaninin birinci gününe kadar dairei intihabiyelerine gitmekte serbest kalacaklardır.

Fethi B. in Çarşamba günü Meclise iltihak edeceğini umuyorum.

Mecliste görüşülecek şeyler hakkında şimdiden bir şey söylenemez. Sarih olarak malûm olan mesele hükûmetin fevkalâde içtima için lüzum gösterdiği "Türk parasının kıymetini koruma" lâyıhasıdır.

Bunu Perşembe veya cumartesi günü müzakere edeceğimizi zannederim.

Meb'usların çoğu gelmiştir. Yarın ekseriyet olacaktır."

Gazi Hz. nin Ankarayı teşriflerinden iki kıymetli intiba

Bursada hezimete uğradılar

S. C. F. hezimetini, beyannamelerle tevile çalışıyorlar

BURSA, 21 (Milliyet) — Merkezde intihap devam ediyor. İntihaba başlanmadan evvel halkçılar intihap sandığının üstündeki siyah tahtaya büyük harflerle: "Bursalılar reylerinizi tam serbesti ile yalnız kanaatlerinizle veriniz. Hiç bir tesir ve müdahale yoktur, olamaz!" lâvhasını talik ettiler. Bu yazı halkı halkçılar lehine bir kat daha cezbetmiştir. Halkın hemen kâmilen Halkçılara rey verdiğini gören Serbestiçiler intihaba müdahale olunuyor iddiasile intihap sahasından çekildiler. Serbestçilerden Senih B. (Bursa) bu manzara karşısında hemen İstanbula hareket etmiştir. Serbest fırka iflâş etmiş vaziyettedir. Serbestçiler bu gece bir beyanname neşrederek intihap sahasından çekilmenin sebeplerini saymiş, bu sebepler mügalatalı şekilde zikredilmiş ve hulâsaten intihaba müdahale edildiği halka ıhsas edilmek istenmişitr. İnegöl belediye intihabı bitmiş Serbestçilerin iştirakine rağmen halkçıların namzetleri 976 reye karşı 2,571 reyle kazanmışlardır.

Tadilât

C. H. F. nizamnamesinde tadilât yapılacak

ANKARA 21 (Telefonla) — Cümhuriyet Halk fırkasının umumî heyeti idaresi içtimalarını muntazaman yapmaktadır. Bu içtimalara grup idare heyetinin ikinci reisleri Ceml ve Ali B. ler iştirak edîyorlar.

İsmet Paşa da bazan heyetin mesaisine iştirak emektedir.

Heyet, fırkanın esas nizamnamesi üzerinde çalışmaktadır. Bazı maddelerinde tadilât yapılması muhtemeldir. Bu tadilât, bazı teşkilâtı ilga esasına değil bilâkis daha ziyade takviye etmek noktasına matuftur.

Fethi Bey gidiyor

Halk Fırkası namına Fethi Beyin meb'usluğu temin ediliyor

C.H.F. Reis vekili İsmet Pş. müntahibi sanilerin reylerini Fethi B. e vermelerini rica etti

S. C. Fırkası lideri Fethi B. bugün Ankaraya haraket edecektir. Liderin çarşamba günü Meclise meb'us olarak iştirak edeceği muhakkak addedilmektedir.

Fırkaya mensup meb'uslarda dün Ankaraya gitmişlerdir.

Tahsin B. ne diyor?

Erzurum meb'usu Tahsin B. dün giderken bir muharririmize

Fethi B. in yeni bir resmi

(Devamı 5 inci sayfada)

Alâettin III Kellere ilk golü atıyor

Fenerbahçe maçı kazandı

Fenerbahçe: 3 - III Ker: 2 - Viner Spor: 3 - Galatasaray: 1

(Yazısı 5 inci sahifemizde)

Sultan Hamit!

Tahsin Paşanın Hatıratı..

No : 43

(Tercüme ve iktibas hakkı mahfuzdur.)

Memduh Pş. nın jurnalı

Balkan ittihadı tasavvuru nasıl suya düşmüş?

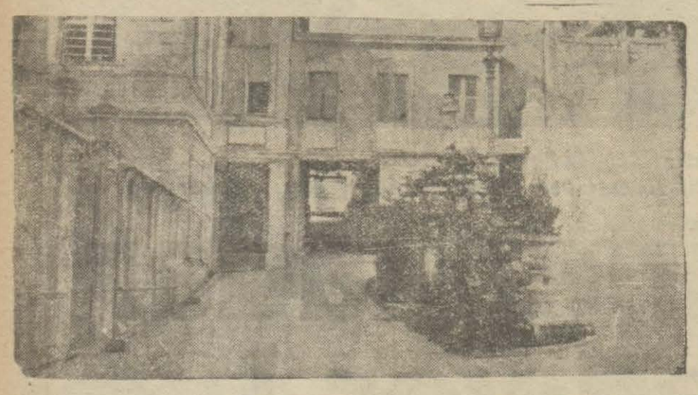

Yıldız sarayında Haremden merasim köşküne giden kapı

siyasiye gösteremediğinden M. Keşof İstanbulu terketmek derecesine varmıştı. Halbuki o aralık bizim Bulgarlarla bozuşmamız hiç muvafık değildi. İngiliz siyaseti bu fırsattan behemehal istifadeye koşacaktı. Esasen Sait Paşa dahi Babıâlinin âciz ve Hünkârın tavassutunu talebe muztar kaldığını resmen arzetmiş bulunuyordu. Aldığım irade üzerine Mösyö Keşofu davet ettim; geldi. Dostane konuştuk. Kapı kâhyasının itilâfperverliği ve itidalî efkârı aşikârdı. Kendisine hâdîsenin mahallî vukuu olan Menlik kaztsında bir tüccar vekilliği tesisi için Babıâliden resmen müsaade istihsal edilip edilmediğini sordum. Kapı kâhyası buna bittabi menfi cevap verdi. Çünkü henüz öyle bir müsaade istihsal olunmamıştı. Burası tahakkuk edince iptida bu yanlışlığın tashihi lüzumuna kani oldu. Bunun için müracaat vukuunda usul ve emsali veçhile muamele olunacağını ve ondan sonra işin mecrayı tabiîsine gireceğînî söyledim. Müsyü Keşof kendi hükûmetinin henüz müsaadei resmiyesi alınmadan bir mahalde tüccar vekâleti tesis ve armatalik etmek gibi haksız bir harekette bulunmuş olduğunu teslim edince meydanda mesele kalmıyordu. Bunun üzerine tarziye itası gibi şeylere hacet kalmadan iş neticelendirildi. Ancakt Sait Paşanın şiddeti nahvetten mütevellit gayzı baki kaldı.

Bu münasebetle akim kalmış olan Balkan İttihadı meselesini tekrar mevzutbahsetmek isterim. Dahiliye Nazırı Memduh Paşanın minküllilvücuh şayanı müahaze olan ve Sultan Hamidin vehmine hitap eden mahut jurnalı üzerine Balkan İttihadı tasavvuru suya düşünce bizim için yapılacak şey Bulgaristanın ve Romanyanın sahai arazisi bütün kuvvetlerini az zaman zarfınd hudutlarımıza sevke müsait olduğunu göz önüne getirerek Anadolunun uzak yerlerinden mahdut vesaitimizle, asker celbolununcıya kadar Rumelide kuvvei kâfiye bulundurmak esbabını temin etmekti. Sultan Hamit bu endişe ile gerek komisyonu askerîye ve gerek maiyyeti seniyye erkânı harbiye müşürlüğüne müteaddit emirler verir dururdu. Komisyonu askerî bu emirler üzerine tetkîkat neticesinde Rumelide her ihtimale karşı büyük bir kuvvet bulundurulması için bazı tensikatı askeriyeye lüzum olduğunu ve bunun tahakkukuna kadar vakit kazanılmış olmak için Balkan İttihadı faaliyetlerine devam olunması lâzimeden bulunduğunu arzetmekte idi. Binaenaleyh bu meseleyi müzakere faideyi mucip olacağı tabiî iken akamete uğratılması ne gibi mazarrat ve zayiatı istilzam ettiği cümlenin malûmudur. Babıâli bu hususta eseri muvaffakıyet gösteremediği gibi Rumelinin ahvali maliyesini tanzim meselesinde ibrazı liyakat ve kifayet edemedi. Rumeliyi elden kaçırmamızın sebeplerini araştırırken bu noktaların tarih huzurunda tenevvür etmesi lâzımdır.

* * *

Devri meşrutiyette âyan azalığına tayin olunan Müşir Fuat Paşanın başından son zamanlar bir macera geçmişti. İlânı hürriyete kadar menkûbiyet içinde ve mahbusiyet denecek kadar sıkı bir muhafaza altında yaşamasını mucip olan bu macera Sultan Hamit devrinin jurnalcılık garabetlerine bir nümune olduğu için bir kaç satırla yazmağı münasip gördüm.

Müşir Fuat Paşa liyakati askerîyesile, mertliğile, cesareti ve tok sözlülüğü ile tanınmış ümerayi askeriyedendir. Rus harbinde Çar orduları İstanbula yürürken payıtahtı müdafaa eden askerin kumandanlığında bulunmuş ve Rus kumandanı Şovalof ile karşı karşıya gelmiştir Sultan Hamit Fuat Pş.yı severmi idi, ondan çekinirmi ıdı, onu yanında mı yoksa uzakta mı bulundurmak isterdi bunu tamamile kestirmek kabil değildir. Yalnız şurası mu hakkaktır ki hiç bır şeyden çekinmıyen ve sözünü esirgemiyen Fuat Paşanın bilûmum ahval ve harekâtın, nereye gidip kimlerle görüştüğünü, evine kimlerın gidıp geldığini sıkı bir tarassut altında bulundururdu. Diğer taraftan muayede merasiminde tahtîn saçağını tutturmak gibi mühim bir vazîfeyi Müşir Osman Paşanın vefatından sonra Fuat Paşaya vermişti. Esasen Fuat Paşaya hoş muamele edilirdi. Fransızcaya vâkıf ve Fransız elçisile konuşmak melekesini haiz

(Bitmedi)

Hamdi Bey

Viyana sefiri dün gitti

Hamdi Bey gıderken

Viyana sefirimiz Hamdi B. dünkü ekspresle Avrupaya hareket etmiştir.

Hamdi B. hareket ederken: "evvelce de söylediğim gibi Türkiye - Avusturya münasebatı çok iyidir. Ticret muahedesi yakında aktedilecektir. Aramızda hiç bir ihtilâf yoktur." demiştir.

HARİCÎ HABERLER..

Cemiyeti Akvam umumî kitabeti

İtalya inhisarcılıktan şikâyet etti; yeni bir proje hazırlandı

Şikâyet!

Her devlet temsil edilmeli...

Cemiyeti Akvamın bir umumî kâtibi vardır, ve bu mevkide Cemiyet kuruldu kurulalı, aşağı yukarı on iki senedenberi Sir Erik Drumond bulunuyor. Kâtibi umumî İngilizdir. Maiyyetindeki erkân ve memurlar da İngiliz veya Fransızdır. Cemiyeti Akvam gibi büyük bir müessesenin umumî kitabeti gibi az mühim olmıyan bir yerde vazife görenlerin seçilmiş bir takım hukuk ve siyaset adamları olduğu bellidir. Fakat bugünkü umumî kitabetteşkilâtı itirazı mucip olmaktan geri kalmıyor. Asıl şayanı dikkat itiraz İtalya tarafından geldi. İtalya hükûmeti bir müddet evvel bu hususta bir muhtıra verdi. İtalyanın itirazı ve açıkça demek istediği şey esas itibarile şudur: Cemiyeti Akvam kâtipliği bugün inhisar altındadır. Halbuki Cemiyeti Akvam beynelmilel bir müessesedir. Bir çok devletler bu müessesesiye iştirak etmiştir. Böyle olduğu halde umumî kitabet teşkilâtında en mühim vezaife diğer devletlerin mümessilleri yatşrik edilmemiş, yahut da kendilerine pek ikinci, üçüncü derecede iş verilmiştir. Bu mahzuru ortadan kaldırmak için Cemiyeti Akvam umumî kitabet teşkilâtının her milleti temsil edecek surettte tadili lâzımdır....

Sir Erick Drumond

Şimdi Cemiyeti Akvam kitabeti için yeni bir proje hazırlanmıştır. Bu İtalyanın muhtırası üzerine oluyor.

CENEVRE, 20 A. A. — Akvam Cemiyeti umumî kâtipliğine ait yeni teşkilât projesini teşkilât projesini tetkik etmekte olan dördüncü komisyon Portekiz murahhası M. Vasconcelası 11 reye karşı 28 rey ile mazbata muharrirliğine intihap etmiştir.

Bundan sonra ekalliyetlere ait meselelere müteallik olarak verilmiş olan ve biribirden hissolunur derecede farklı bulunan raporlar hakkında umumî bir müzakere açılmıştır. Bu müzakere neticesinden anlaşıldığına göre yalnız İtalya hükûmeti bu meseleler hakkındaki noktai nazarında ısrar göstermektedir. İngiliz murahhası M. Dalton, bu noktai nazarı çürütmeğe çalışmıştır. Müzakereye Pazartesi günü devam edilecektir.

CENEVRE, 20 A.A. — M. Briand Bulgar hariciye nazırı M. Bouroffu kabul etmiştir.

Amerikada ihtikâr

DETROİT, 20 A.A. — Petrol ticaretile müstakil bir surette iştigal eden 10 tüccar Standar d'Oil, Whitestar, Singlair, Shellpetroleum, Sun Oil petrol kumpanyaları aleyhine fiatlerin de tenzilât yapmalarından ve bu suretle tröstler hakkındaki ahkâmi ihlâl etmelerinden dolayı bir dava açmışlardır. Bu davanın petrol fiatlerinde istikrar teminine çalışmak için Washington hükûmetinin müdahalesini intaç edeceği zannolunuyor.

Ecnebi matbuatı

45 devletin verdiği karar

"Temps" gazetesi Avrupa Birliği meselesine hasrettiği baş makalesinde bu Birliğin tesisi için ahiren Cemiyeti Akvam heyeti umumiyesinde kırk beş devletin mümessilleri tarafından ittifakla kabul edilmesinin bu büyük tasavvuru hakikat sahasma çıkarmağa yol açmış olduğunu kaydederek diyor ki: "Beynelmilel vaziyette bir senedenberi hâsıl olan değişiklik nazarı dikkate alınırsa hiç kimse bu vaziyetin 931 eylûlünde ne olacağını tayin edemez. Tetkikat komisyonu Cemiyeti Akvam heyetine müspet teklifler arzedecektir. Avrupanın siyasî tekâmülü bilhassa önümüzdeki aylarda Almanyada cereyan edecek vekayie tâbi olacaktır. Hatta ne olursa olsun bir Alman hükûmetinin M. Curtiusun nutkunda tayin edilen siyasetten başka bir vaziyet almıyacağı nazarı dikkate alınsa bile pek büyük bir basiret ve pek emin bir teyakkuz göstermek vazifedir. Mesele şunu bilmektir ki 14 eylûl intihabatından sonra Berlin hangi ruh ile, Alman zimamdarlarının sadık kalmak istediklerini teyit ettikleri sulh siyasetine devam edeceğidir.

Meçhul değildir ki Almanları, bunu ifa için muhtelif tarzları vardır. Stresemannın siyaseti sağ cenah fırkalarının tazyiki altında terkedilmiş ise—sahnede kalmağa karar veren—başvekil Brünning başka hangi tarzı kabul edecektir?"

Kanadanın vaziyeti

"Times" gazetesi başmakalesinde Canada (Kanada) nın yeni başvekili Mr. Bennett tarafından yeni tatbik edilecek gümrük tarifelerinden bahsetmektedir. Kanada da her yerde ve İngiliz imparatorluğunun diğer yerlerinde olduğu gibi iktısadî buhran vardır. İşsizlik derdinden Kanada da müteessir oluyor.

"Times" diyor ki: "Haricin rekabetine karşı Kanada piyasasını himaye etmek suretile işsizliğe çare bulacağı hakkındaki kanaatini tatbik etmekte Mr. Bennett vakit kaybetmemiştir". "Times"Kanada da yapılan son intihap esnasında Mr. Bennetin himaye usulünü müdafaa ile mücadeleye girişerek intihabatı kazandığını hatırlatarak şimdi de işsizliğe karşı seri bir çare olarak bunun ileri sürüldüğünü ilâve ediyor. Kanada başvekili yeni tarifelerin tatbikile dahilî piyasa hariçten gelecek emtiaya karşı himaye edilirse bir kaç hafta zarfında işsizlerden 25,000 kişiye iş bulunacağından emin bulunmaktadır.

"Times" Kanadanın yeni himaye tarifesi tatbikinin Amerikada Kanada emtiasına karşı alınan vaziyete bir cevap olduğunu yazıyor. "Times" Kanadanın himaye tarifesinin İngiliz emtiasına karşı Amerika veya Avrupa emtiasına olduğundan daha az ağır olduğunu kabul etmekle beraber bu tarifesinin İngiliz ticaretinin de aleyhinde olduğu fikrindedir.

Vahim neticeler!

BERLİN, 20 — Alman intihabatında Sosyal nasyonalistlerle komünistlerin muvaffak olmasını Alman gazeteleri bedbinane tefsir ediyorlar. Berliner Tageblat, intihabat neticesinin vahim neticeler tevlit edebileceğini yazıyor.

Sofyada yangın

SOFYA, 20 — Razgrat şehrinde büyük bir yangın çıkmış ve şehrin ticaret mahallesi tamamen yanmıştır. Birçok insanlarda telef olmuşlardır. Hasaratı maddiye pek büyüktür.

Fırtına!

İngiltere sahillerinde şiddetli...

LONDRA, 20 A.A. — İngilterenin her tarafında, bilhassa cenubî sahillerde 24 saattenberi şiddetli bir fırtma hüküm sürmektedir. Rüzgâr, Folkestone'da saatte 83 mil süratle esmekte idi. İngiltere ile Avrupa memleketleri arasındaki deniz seferleri azaltılmış ve bazı yerlerde inkitaa uğramıştır. Hava seferlerine de muvakkaten fasıla verilmiştir. Denizde müşkil vaziyete düşen bir çok gemilere yardım için müteaddit tahlisiye gemileri gönderilmiştir. İngilterenin bazı yerlerine yağan gayet şiddetli ve devamlı yağmurlar pek büyük zarar ve hasara sebep olmuştur. Birkaç kişinin yaralanmış olduğu bildirilmektedir.

HAVR, 20 A.A. — Okyanus Atlası ve Manş denizi sahillerinde de fırtına hüküm sürmektedir. Bir çok posta vapurları hareketlerini tehir etmişlerdir. Fırtına Ouessant'da büyük hasarat ika etmiştir. Birçok balıkçı gemiler karaya düşmüş ve temamile parçalanmıştır. İtalyan bandıralı Tuccania vapuru Ouessanttan 6 mil açıkta batmak tehlikesine maruz bir halde bulunmaktadır.

Papanın hariciye nazırı

ROMA, 20 A. A. — Kardinal Pacelli'nin istirahat etmek üzre İsviçrede kalacağı müddet zarfında bazı Alman diplomatlarına mülâki olmak niyetinde bulunduğuna dair ortaya çıkarılan şayialar Vatican mahafili tarafından tekzip edilmiştir.

K. PACELLI

İtalyada işsizlik

ROMA, 19 — Resmî istatistiklere göre ağustosun sonunda İtalyada mevcut işsizler 375,548 kişiye baliğ oluyor.

Son Haberler

Ankara belediye intihabı

C. H. F. namzet listesinde kimler var?

ANKARA, 21 (Telefonla) — Cümhuriyet Halk Fırkası Ankara belediye namzetlerini ilân etti. Yarın intihabat başlıyacaktır.

Namzetler 68 kişidir. Dört H., azalığa namzettir. Gazi Hz. nin belediyeye gelerek Halk Fırkası namzetlerine rey vermesi muhtemeldir.

Cümhuriyet Halk Fırkasının Ankara belediye meclisi namzetleri şunlardır:

Samiye Rifat H., Melâhat Ziya Gevher H., Mümtaz B. (avukat) Şükâgâh H., Mümtaz B. (avukat) Şükrü B. Tayyare Cemiyeti umumî reis muavini), Raşit Bey (Ziraat Bankası merkez müdürü) İzzet B., (mühendis), Muhlis B. (mühendis), İbrahim Rauf B., (baro reisi) Ateş Hakkı B. (memurin kooperatifi müdürü) Halim B. (Kütükçü oğrlu Tüccar) Vehbi B. (doktor) Hayrullah B. (avukat Hayrullah B. (avukat) Alâeddin B. (Anadolu ajansı U müdürü) Yusuf Hikmet B. (doktor) Hamit B. (İş Bankası umumî kâtibi) Fethi B. (İş Bankası merkez müdürü Ziya B. (C. H. Fırkası Başkâtibi) Nusret B. (tüccar) Hüseyin Enver B. (doktor) Reşat B. (Emlâk Bankası merkez müdürü), İskender B. (C. H. Fırkası muhasebecisi), Ahmet B. (Hanifoğlu, tüccar), Mustafa Cemal B. (mühendis), Osman B. (Tahsildaroğlu Naşit Hakkı Bey (Hâkimiyeti Milliye tahrir müdürü), Ali Vahit (doktor), Rıfat B. (Çulhaoğlu) Naşit B. (Toygaroğlu) Bilâl B. (gazeci), Rasim B. (Serattar oğlu tüccar) Hasan Muslahattin B. (makina mühendisi), Fevzi B. (Kütükçüoğlu) Hüseyin Ertuğrul B. (doktor), Tevfik B. (ezcacı) Muzaffer B. (eczacı) Nurettin B. (eczacı), Mazhar B. (otelci) Halim B. (mimar), Tevfik B. (Ejderoğlu) Mithat (Tayyare Cemiyetinde) Ziya B. avukat) Ekrem B. (avukat), Cemal Hâzım B. (avukat) Arif B. (Çubukluoğlu tüccar) Vehbi Bey (Koçoğlu), Sabri B. (Çolakoğlu Mecdi Sadrettin Bey (gazeteci), Galip B. (mühendis, Devlet demiryollarında) Recaî B. (Ticaret odası azasından), Hilmi B. (Bulgurlu oğlu) Muharrem B. (sabık maarif müdürü) Mes'ut B (Ya.ğcıoğlu) Osman B. (Meclisi umumî azası), Mesut B (Meclisiu mumî azası. Ahmet Şükrü B. (Zahire borsası umumî kâtibi) Hüseyin Şevket B.Düyunu U.mümeyyizliğinden mütekait, Süleyman B makina mütehassısı Hıfzı B. (Çadırcı oğlur) Ekmel B. (Halı tüccarı) Necati B. (diş doktoru) Emin B. (ticaret evi sahibi, Hüseyin B. (Emniyet şirketinde), Mehmet B. (tüccar

Mes'uller aranıyar

İzmir hadiselerinin müsebbipleri ve alınan ifadeler

İZMİR, 21 — İzmirde nümayişler münasebetle polisin yapmakta olduğu tahkikat el'ân bitmemiştir.

Zabıta dün silâh satan mağazaların sahiplerini çağırmış, 4 eylûlden itibaren ne kadar silâh sattıklarını sormuş, fakat satılan silâhların mutadı geçmediğini öğrenmiştir.

İZMİR, 21 — Zabıta bugün Hizmet gazetesinin Yeni mes'ul müdürü dişçi Recep Beyin ifadesini aldı. Recep Beyin muayenehanesi Halk fırkasının karşısındadır.

Binaenaleyh kendisi hâdiseye şahit olmuştur.

Mutemet Salih Beyle Halk fırkası azasından Sabri Beyin ifadeleri yarın alınacaktır.

Sofya Sefirliğimiz

ANKARA 21 (Telefonla) — Sofya sefaretine Tokat meb'usu Şevki B. in tayini takarrür etmiştir.

Bir haydut yakalandı

URFA, 19 — Vaktile kaç veren baskınında bulunan bir haydut, kıyafetini değiştirerek hududumuzdan geçmiş, fakat şehirde dolaşırken yakalanmıştır.

C. H. F. her tarafta kazanıyor

ANKARA, 21 A.A. — İnegöl, Mihalıççık, Kadınhanı, Sabanca ve Rizenin Pazar nahiyesinde yapılan belediye intihabatında Cümhuriyet Halk fırkası namzetleri kazanmışlardır.

İngiliz tayyaresi Ceyhana indi

EREĞLİ, 21 A.A. Evvelki gün muhalefeti havadan dolayı Ceyhan istasyonuna inmeğe mecbur kalan İngiliz tayyaresi dün saat on birde bilâarıza yolüna devam etmiştir.

Belediye fen hey'eti

Belediye hey'eti fenniyesinin eski emniyet sandığı binasına nakli hakkında bir tasavvur vardı. Fakat bilâhare bundan vaz geçilmiştir. Muhtelit mübadele altıncı talî komisyona eski Hariciye binasını tahliye ettikten sonra Eminönü kaymakamlığı buraya gelecek ve kaymakamlığın şimdiki bulunduğu Beyazit belediye dairesi binasına da fen hey'eti geçecektir. Eski emniyet sandığı binası ise daha ziyade Banka tarzında bir bina olduğu için buraya da belediye ve idarei hususiye muhasebeleri naklolunacaktır.

Ankaradan mektup..

Vatandaşları yanlış istikamet ve telâkkilere sevketmekten sakınalım!

Yeni fırka erkânı halk arasında yanlış telâkkilere yol açmakta kendilerinin günahı olmadığını iddia edebilirler..

Ancak bir noktayı kabul etmek lâzımdır ki bu zevat politika mücadelesinde kendilerine çok mes'uliyetli bir bayrak açmış vaziyette bulunuyorlar

Keskin bir politika havasile meşbu olan Ankara mevzularını en ziyade İsmet Paşa ile Fethi Beyin nutuklarından alıyor. İsmet Paşa daha evvel söylemişti; halbuki muhterem liderin nutkunu okuyanlar, Başvekilin beyanatını dikkatle okumadığına hükmedeceği geliyor. Fethi Bey, bile bile yanlış anlıyor, dememek için bu hükmü kabul etmek daha doğru olur.

Müphem sözler, yanlış fikirler tıpkı çığ gibidir. Kulaktan kulağa, dilden dile, halka doğru yuvarlandıkça büyür. Büyüdükçe de asıl mahiyetini, manasını değiştirir. Nihayet o dereceyi bulur ki, onları ortaya atanlar bile tanımaz olurlar. Serbest Cümhuriyet Fırkasının ve liderinin vergiler hakkında ortaya attıkları fikirler, biraz öyle oldu. Kendilerinin de tanıyamıyacakları şekillere girdi, pek garip kıyafetlere büründü.

Meselâ: Fethi eByin inhisarlar hakkında söylediği sözler, aşağı yukarı, malûmdur. Fakat bakınız: yalnız seviyesi o kadar yükselmemiş olan halk arasında değil, hattâ bazı münevverler arasında da nasıl telâkkilere, nasıl mübalâğalara yol açıyor:

Fethi Beyin Balıkesirde söylediği nutka cevap veren İbrahim Bey isminde bir zat diyor ki:

"İnhisarlar, bu memleketi çıplak ve Türk evlâdını yoksul bıraktı. Bu teşekküllerle bir kısım açık gözlerin mideleri şişti, cepleri doldu. Halkın yüzünde kan, gözlerinde nur kalmadı. .. ,,

Muhakkak ki, Fethi Bey bile bu sözlerini dinlerken fikirlerinin bu kadar aykırı manaya alındığına şaşmıştır!.

Yeni Fırka erkânı, fikirlerinin yanlış anlaşılmasından mes'ul olduklarını, halk arasında yanlış telâkkilere yol açılmasında kendilerinin günahı olmadığını iddia edebilirler. Fakat insaf ile kabul etmelidirler ki, politika mücadelelerinde vergi meselesini bir bayrak olarak kullanmanın zaruri neticeleri bundan başka bir şey olamazdı.

Niçin bu mesele üzerinde o kadar ısrar ediyorum?. Neden halk arasındaki telâkkilere kadar ehemiyet veriyorum?. Bunu izah etmeden evvel, bu tarzdaki vergi politikasının halk arasında nasıl anlaşıldığını anlatayım:

— Bir kaç sene vergi verilmiyecek.

— İnhisarların hepsi kalkacak.

— Ziraat Bankası alacaklarını affedecek.

Bazı muhitlerde işin böyle anlaşıldığını söyliyen veya tahmin eden ben değilim. Vilâyetlerden gelen resmî malûmata istinat ederek söylüyorum. Bazı yerlerde tahsildarları reddedenler olmuş.. Bir kaç gün evvel vergisini vermiş olan bazı vatandaşlardan: "Ah keşki bir kaç gün bekleseydim de, bu muafiyetten ben de istifade edeydim!,, diyenler olmuş.. Hâsılı bundan böyle inhisarlardan ve vergilerden kurtulduk, ümidine düşenler bulunmuş. Ve Bu halin mes'uliyetleri üzerinde değilim. Kanaatlerime sadece realiteyi göstermek istedim.

S.

Sabık bir meb'usa verilen cevap : Hayret !

Mübadele

Çarşamba günü bir içtima yapılıyor

Cemiyeti akvam içtimaına iştirak eden M. Henderson bu hafta içinde geliyor

Muhtelit mübadèle komisyonu üçüncü bürosu çarşamba günü toplanacak ve komisyonun eski işlerini tasfiye eyleyecektir. Mübadil vesikasile gitmiş Rumların burada bulunan aile reisleri yanına avdet için vaki müracaatları tetkik olunmaktadır. Mezunen Avrupada bulunan ve hükûmeti namına Cemiyeti Akvamın son içtimalarında bulunan bitaraf aza M. Hendersonun bu hafta sonunda şehrimize gelmesi ve muteakiben hakkında havale edilmiş meseleler hakkındaki kararların tebliği beklenmektedir.

Türk heyeti murahhasası müşavirlerinden Muvaffak B. dün Ankaraya gitmiştir.

Talî komisyonun nakli

Talî mübadele komisyonu Beyoğlunda Mısır apartmanına nakledilecekti.

Fakat çıkan bir ihtilâf üzerine komisyon için Beyoğlunda başka bir bina bulunması tekarrür etmiştir. Bina bulununcaya kadar komisyon eski yerinde kalacaktır.

Vilâyet'le

Valimiz

Yakında yol teftişatına çıkacaktır

Vali Muhiddin Bey, yol inşaatı için yapılan programın iyi ve noksansız bir şekilde tatbiki için büyük bir itina göstermektedir.

Muhiddin Bey yakında mülhakata yolları teftişe çıkacaktır. Mühim yollardan bir kısmının inşaatı da bitmek üzredir.

Yeni mekteplerden dördünün açılma merasimi yakında yapılacaktır.

Noksanlar bitiyor

Yeni teşkilâttaki noksanlardan mühim bir kısmı da ikmal edilmiştir. Sarıyer kaymakamlığına binada bulunmuştur.

Müfettişlikte

Mülkiye müfettişliğin de bir çok işler hakkında tahkikat yapılmaktadır. Dün kadın, erkek ve mahalle bekçilerinin ifadelerini almışlardır.

Eskisi gibi olacak..

Galatada Kuledibinde Sen Jorj hastanesi kadrosunu geniş tutmuş, mevcut 90 yatağa 20 yatak daha ilâve etmiştir. Sıhhiye vekâleti hastanenin bu yeni kadrosunu kabul etmemiştir.

Ecnebi hastaneler mevcut kadrolarile vaziyetlerini devam ettireceklerinden Sen Jorj hastanesinin de eski kadrosunu muhafaza etmesi tebliğ edilmiştir.

Tayyare yapıyoruz..

Bir tayyarecimizin muvaffakıyetli teşebbüsü..

Sivil tayyarecilerimizden Vecihi B. çift satıhlı iki kişilik bir tayyare yapmıştır. Vecihi B. bu tayyaresini Kadıköyünde bir kereste deposunun üzerinde ki salonda yapmaktadır ve uçuza mal etmektedir.

Tayyarenin dahilindeki bazı noksanları ikmal etmek üzeredir. Tayyare yarın sabah Fikirtepesine çıkarılacak, orada hari bazı ilâveler yapılacaktır.

Tayyare bu tepede ve civarında uçuş tecrübeleri yapacaktır. Müteşebbis bu ay sonuna doğru Ankaraya gidecek, tayyaresini İktısat vekâletine gösterecektir.

Ankaradan avdetten sonra Vecihi Bey bu tayyare ile Türkiye dahilinde bir seyahat yapacaktır. İktısat vekâleti Vecihi Beye muvaffak olursa (5) bin lira vereceğini söylemiştir.

Intihap

Defterler alâka ile tetkik ediliyor

Hakkı Şinasi Paşa Trakyaya gitti

İki gündenberi asılmış olan intihap cetvelleri kadın, erkek bütün halk tarafından büyük bir alâka ile tetkik edilmektedir. Vâki olan ihbar üzerine Bakırköy kazası dahilinde asılan cedvellere itfaiye efradının isimleri ithal edilmediği anlaşılmış ve bu mıntakada çalışan intihap encümeni derhal cedvelleri alarak isimleri unutulanları dahil ettikten sonra tekrar yerlerine astırmıştır. Diğer kazalarda da bazı ufak tefek itirazlar olmakta ve bunlar da encümenler tarafından naazrı dikkate alınarak tetkik olunmaktadır. Yapılacak itirazlar Perşembe günü akşamı saat altıya kadar dinlenecek, ondan sonra hiç bir itiraz kabul edilmiyecektir. Cedvellerle bilhassa hanımlar fazla alâkadar olmaktadırlar. Dün bu hususta Kadın Birliği reisi Lâtife Bekir H. bir muharririmize demiştir ki:

— Kadın Birliğine mensup Hanımlar semt semt intihap cedvellerini tetkik etmiş ve isimlerinin dahil olduğunu görmüşlerdir. Birliğe mensup H. lar bu hususta kendi mıntakalarındaki hanımları da teşvik etmekte ve cedvellerin ayrı ayrı herkes tarafından tetkik edilmesini temine çalışmaktadır.,,

Şimdiye kadar encümenlere yapılmış esaslı bir şikâyet ve itiraz yoktur. Yapılan itirazlar ancak unutulmuş bir iki isimi etrafında olup bunlar da tashih edilmektedir. Diğer taraftan vakti yaklaştıkça hazırlıklar da hararetli bir safhaya girmektedir. Halk Fırkası on üçüncü mıntaka müfettişi Hakkı Şinasi Paşa da mıntakası olmak itibarile intihap işleri hakkında tetkikatta bulunmak üzere Edirneye gitmiştir. Bugün avdet etmesi muhtemeldir.

J. Kumandanlığı

Halil Fikri Bey staj için orduya alındı

Vilâyetimiz jandarma kumandanı Miralay Halil Fikri Bey terfi için staj görmek üzre orduya alınmıştır. Halil Fikri Bey kıymetli bir âmirdir.

H. Fikri Bey

İstanbul jandarma kumandanlığına da Van jandarma kumandanı binbaşi Hüsnü B. tayin olunmuş ve dün Vilâyete gelerek Vali Muhiddin Beyi ziyaret etmiştir.

Bilâhare Halil Fikri Beyi de ziyaret ederek muamelâtı devralmağa başlamıştır. Hüsnü B. bir kaç ecnebi lisanına aşina kıdemli bir jandarma âmiridir.

İtalyan tayyareleri

Bu sabah Atinaya gidiyorlar

Şehrimize gelen İtalyan tayyarecileri dün İtalya sefaret erkânile birlikte şehrimizi gezmişlerdir. Tayyarelerinin geçirdiği bir ariza dolayısile Bükreşte kalan 4 İtalyan tayyareci de dün sabah İstanbula gelmişlerdir.

Dün akşam İtalyan sefaretanesinde tayyareciler şerefine parlak bir ziyafet ve balo tertip olunmuştur.

İtalyan tayyareleri bu sabah saat altıda Atinaya hareket edeceklerdir.

İtalyan tayyare filosu Atinada akrobatik hareketler icra edeceklerdir.

İtalyan tayyare filosunun kumandanı miralay M. Erojye dün Yeşilköy hava şubesi müdürü Zekeriya Beyi ziyaret ederek kendilerine gösterilen teshilât ve hüsnü kabul hasebile beyanı teşekkür etmiştir. İtalyan tayyarecileri şehrimizi ziyaret intibalarından memnuniyetle bahsetmektedirler.

Lokantacılar Cemiyeti

Lokantacılar cemiyeti hey'eti umumîyesi bu çarşamba günü hey'eti umumiye içtimaını yapacaktır. Bu içtimada ayni zaman da yeni idare hey'eti namzetleri de tesbit edilecektir.

Mahkemelerde

Tahliye..

Selim Ragıp B. dün de tahliye edilmedi

Resimli Ay davasına da bugün devam edilecek

Son Posta mes'ul müdürü Selim Ragıp Beyin kefaletle tahliyesi hakkındaki talep Ağırcezaca henüz tetkik edilerek bir karara raptedilememiştir. Söylendiğine göre Selim Ragıp Beyin evrakı el'ân Müstantiklikte dir ve müstantik, henüz kararına mesini de yazıp bitirmemiştir.

Diğer taraftan duruşma neticesinde verilen ademi tahliye kararlarına yeniden vukubulacak itirazların mesmu olamıyacağı da söylenmektedir.

Maamafih, Ağırcezanın bu son talebe müspet veya menfi herhalde bir cevap vereceğine göre kararın bugüne kaldığı anlaşılmaktadır.

Resimli Ay davası

Resimliay mecmuası imtiyaz sahibi Sabiha Zekeriya Hanımla mes'ul müdürü Behçet B. aleyhinde Ağırceza mahkemesince verilen mahkûmiyet kararlarının temyizce nakzedildiği malûmdur.

Geçen celsede vaktin müsaadesizliği yüzünden muhakeme talik edilmişti.

Resimliaycıların muhakemesine bugün yeniden başlanacak ve çok muhtemeldir ki ayni celsede karar verilecektir.

Bedi Beyin muhakemesi

Giresun meb'usu Hakkı Tarık Beyi yaralıyarak yüzünde zamanla geçmiyecek bir iz bıraktığı raporla sabit olan Muallim Bedi Beyin temyizden nakzen muhakemesine dün Ağırcezada devam edilecekti. Ancak maznun vekili, esas hakkında müdafaada bulunacağını söyledi ve muhakeme 5 eylûle kaldı.

Müzakere

Yunanlılarla cereyan eden son müzakere...

Arada birkaç noktadan başka halledilmemiş bir şey yoktur

Yunanlılarla ticaret, ikamet ve konsolosluk muahedesini akt için Ankarada yapılmakta olan müzakerat bitmek üzeredir.

Yunan sefareti müsteşarı M. Jean Yannès bu hususta demiştir ki:

— Ankarada cereyan eden müzakerat neticesinde bütün esaslarda itilâf husule gelmiştir.

On güne kadar muahede hazırlanmış olacaktır.

Yalnız tarife meselesile teferruata ait bir kaç noktadan başka hal edilmemiş cihet kalmamıştır.

Ankarada müzakere mevzuu olan bütün mesailin bir muahede halinde toplanması hususunda iki hükûmet mutabik kalmışlardır.

Atinada ihzar edilmiş olan dostluk muahedesi de Ankarada diğerile ayni zamanda imzalanacaktır."

Amerikaya pehlivan götürülecek

Bir Amerikan sirk mümessili Türkiyeden Nevyorka pehlivan götürmek üzere şehrimizde tetkikat yapmaktadır.

Bu tetkikat neticesinde maruf Türk pehlivanlarından bir kısmının Amerikaya davet olunması muhtemeldir.

Türk - Fransız ticareti

Fransız sefareti Ateşe kommersiyali M. Pesero dün ekspresle şehrimize gelmiştir. M. Pesero Türk - Fransız ticarî münasebatının çok iyi bir halde olduğunu ve hiç bir noktayı nazar farkı ve müşkilât mevcut bulunmadığını söylemiştir.

Intihar

Bir çocuk kendisini astı ve öldü !

Bu küçücüğü ölüme sevkeden sebep ne ?

Karagümrükte Keçeciler mahallesi Tesbihci sokağında 8 numaralı evde oturan Kumkapı maliye tahsil şubesi tebliğ memuru İhsan B. in üvèy oğlu 15 yaşlarında Şerefettin, evvelki gece kendisini asmak suretle intihar etmiştir.

Şerefettin

Küçük mü[illegible] tehir, Ortaköy İnönü şehir yatılı mektebi talebesindendir.

Mekteplerin tatili münasebetile, tatil müddetini üvey babası İhsan B. in nezdinde geçirmekte imiş,

Bir iki gün evvel üvey peder, Şerefettini karşısına dikmiş ve ona demiş ki:

— Artık koskoca adam oldun.... Sana daha fazla bakmağa bizim artık iktidarımız yok.. Zaman malûm.... Derslerine çalış, bir baltaya sap olmağa, ve bize daha fazla yük olmamağa gayret et... Üvey babanın bu nasihati, küçük Şerefetini o kadar üzmüş ki... Şerefettin bunun üzerine kendisini kuyuya atmak teşebbüsünde bulunuyor. Fakat nasılsa zamanında yetişilerek kurtarılıyor..

Küçük, daima intihar edeceğinden bahsetmektedir. Nihayet evvelki gece, eline bir çamaşır ipi geçirmiş, nerden hatırında kalmışsa, ipi sabunlamış, ve mutfağın bir direğine takıyor ve yaptığı ilmeği boğazına geçirerek kendisini sallandırıyor...

Zabıta, küçük Şerefettinin intiharının tahkikatını yapmaktadır.

Fevzi Pş. Hz.

B. E. H. R. Erzurumda binlerce halk tarafından karşılandı

Erzurum, 21 (Milliyet) — 18 eylûlde Erzincana gelen ve o geceyi Erzincanda geçiren büyük erkânı harbiye reisi Fevzi Paşa Hz. dün saat 16 da Erzuruma geldi. İstanbul kapısında mızıka ve kıtaatı askeriye, polis ve esnaf cemiyetleri tarafından parlak bir surette karşılandı. Vali Fevzi B., müstahkem mevki kumandanı Sabri, Liva kumandanı Fuat Paşalar, vilâyet erkânı ve bazı zevat Fevzi Paşayı şehir haricinde istikbal ettiler. İstanbuldan gelen Ordu müfettişi İzzetin Paşa da bilâhare Erzuruma geldi.

Fevzi Pş. Hz.

Erzurumlular Büyük erkânî harbiye reisimizi karşılamak için daha erkenden akın akın İstanbul kapısına toplanmıştı.

Fevzi Paşa şerefine, o akşam zabitan mahfelinde bir ziyafet verildi. Yarın belediye bir ziyafet verecektir.

Fevzi Paşa maiyeti erkânile birlikte tâbiyeleri teftiş etti.

Çalışıyorlar

Kadınlar Birliğinde toplanan 6 komisyon

Kadın Birliğinde muhtelif işlerle meşgul olmak üzere tefrik edilen altı komisyon dün ilk içtimaını yapmıştır. Bu komisyonlar fakir ailelerden çok çocuklulara yardım, işte kadın ve erkeğe müsavat temini, evlenmemiş annelerin vaziyetini tetkik, kanun müvacehesinde kadın ve erkeğe müsavat temini, kadın ticareti aleyhtarlığını temin, sulh ve Cemiyeti Akvam meseleleri hakkında tetkikat yapmak üzere teşkil edilmişlerdir. Her komisyon bir mesele ile meşgul olacak ve tetkikatı neticesini bir raporla tesbit edecektir. Bu raporlar ait oldukları makamlara verilecek ve bu suretle birlik gayelerinin teminine çalışılacaktır.

Ekonomi

Et ucuz..

50-55 kuruşa kadar satılmağa başlandı

Fiatlerin daha ziyade düşmesi bekleniyor

Son günlerde et fiatleri çok düşmüştür. Ötedenberi ucuz et satmakla meşhur olan Balıkpazarı kasapların da 50—55 kuruşa koyun eti satılmaktadır. Bunun bir kaç sebebi vardır. Mevsim sonu olduğundan şehrimize külliyetli keçimlik hayvan gelmektedir. Bilhassa son zamanlarda Yunanistana fazlalaşan hayvan ihracatımız azalmıştır.

Alâkadarlar et fiatlerinin daha fazla düşeceğini söylemektedirler.

Buğday stoku

Buğday fiatleri düşüklüğünü muhafaza etmektedir. Hattâ son birkaç gün zarfında buğday fiatleri haddi asgarîye düşmüştür

Buğday vasatî 7—8 kuruşlar arasındadır. Azamî 9 kuruşa kadar çıkmaktadır.

Aldığımız malûmata nazaran Eskişehir, Konya Ankara ve Sıvas istasiyonlarında külliyetli miktarda sevkedilmeği bekliyen buğday stoku vardır. Ecnebî piyasalarda da fiatler düşük olduğundan alâkadarlar buğday fiatlerinin daha ziyade düşmesini beklemektedirler.

Darıdan şeker

İktısat vekâleti şeker istihsal edilebilecek maddeleri araştırmaktadır.

Fransız müstemlekelerinden birinde darıdan şeker yapılmaktadır. Ayni darı Anadolunun muhtelif yerlerinde yetişmektedir.

Bundan başka keçiboynuzu da Antalya sahillerinde bol miktarda mevcuttur. Başka memleketlerde olduğu gibi bu maddelerden şeker yapmak imkânları tetkik edilecektir.

Hayret!

Sabık meb'us Beye vereceğimiz cevap ancak bu olabilir!..

Nuhzade Vasfi beyin bir mektubu münasebetile

Sabık Bolu meb'usu Nuhzade M. Vasfi Beyin Düzceye giderek yeni fırka namına propaganda yaptığı, faka adlî bir meseleden dolayı bu faaliyetinin devamına mahal kalmadığı tarzında evvelki günkü nüshamızda bir haber intişar etmişti. Dün Vasfi B. den bir mektup aldık. Biz tamamile bitarafane olarak sırf bir haberi neşretmiş olmaktan başka bir şey yapmamıştık.

M. Vasfi B. in aynen aşağıya dercettiğimiz mektubunda bahsettiği nezahetten ayrılmamız için hiç bir sebep olmamıştır.

Eski bir meb'usun yeni bir fırka namına faaliyette bulunmasından hoşlanmamak için bizce bir sebep olmadığı için bunu gayet tabii görmüş, fakat bu faaliyetinin sekteye uğramasındaki amilin ne olduğunu yazarken de azamî surette nezahete riayet endişesinden ayrılmamıştık. Bu, böyle olduğu halde M. Vasfi Beyin aşağıya dercettiğimiz mektubundan bir şey anlamadığımızı itiraf ederiz. Okuyucularımızı hakem ittihaz ediyruz. Harfi harfine, imlâsını aynen muhafaza ederek dercettiğimiz 20 eylûl tarihli bu mektubunda Nuhzade M. Vasfi B. diyor ki:

"Muhterem Milliyet gazetesine

Fırka mücadelelerinin nezahetden çıkubda Şahsiyete kadar düküldüğüne en kuvvetli bir delil olan hakkımdaki bu günki yazılarınızı kemali teessürle okudum ötedenberi ahval ve harakâtımda nezaheti rehber itti-haz etmemiş olsaydım bu suretle cevap vermek cok kolay idi,

Buna kanuni cevap vermek nezahetinden kendimi azade at idemediğimden neşriyatınız üzerine mahkemeye müracaatla kanunî cevap vereceğim. bu mektubumu gazetenizin ayni sütununda dercini matbuat kanununun bahş etdiği selahiyete binaen talep ederim Efendim.

Istanbula seyyah getirilebilecek mi ?

Reşit Saffet Bey Avrupadaki teşebbüslerinin neticelerini anlatıyor

İki ay kadar evvel, Avrupada seyahate çıkan Türk Turing klüp reisi Reşit Saffet B. evvelki gün avdet etmiştir. Reşit Saffet B., iki ayı mütecaviz devam eden seyahatinde Romanya, Lehistan, Dantzik, İsveç, Norveç, Danimarka, Şimalî Almanya, Belçika, Fransa, Macaristan, Sırbistan, Bulgaristanı dolaşmış ve bu memleketlerin Turing teşkilâtı rüesasile teatii efkârda bulunarak Türkiye Turing klübü ile münasebetlerini temin eylemiştir.

Dün, kendisini gören bir muharririmize Reşit Saffet B. seyahati hakkında şu izahatı vermiştir:

— Haziranda, İstanbulda toplanan Beynelmilel turism ittihadının bana ayrıca tahmil ettiği üç vazife vardı:

Biri, Lehistanda Poznan turism sergisini ziyaretle, hakkında bir rapor vermek.

Poznan sergisinde Türkiye turing klübü hiç bir masraf ihtiyar etmeyerek altı metre murabbalık bir Stand tahsis ettirerek orada neşriyatını ve ilânlarını teşhir etmiştir. Meşherde en ziyade muvaffak olan İtalya, Fransa, ve Çekoslovakyadır. Almanya hükûmeti resmen iştirak etmemiştir.

Ancak bazı Alman su şehirleri kendi namlarına meşherde yer tutmuşlardır.

Stokholm meşherinde de turisme ait mühim kısımlar mevcut olup, bunda bilhassa İsveç propaganda asarile vesaiti nakliyesi teşhir edilmiştir.

Keza Liyej ve Anvers meşherlerinde Belçika Turism malzemesi ve diyagramları ve istatistikleri şayanı dikkatti. Fransa turing klübünün faaliyetlerinden en ziyade nazarı dikkatimi celbeden cihet fotoğraf teşkilâtıdır.

Macar Turing teşkilâtı büyük bir terakki eseri göstermiş ve merkezî Avrupanın en mühim teşkilâtı derecesine çıkmıştır.

İstanbul yolu açıldığındanberi, sahile malik olmıyan Macarların Türkiyeye gelmesini teminen Macar turing klübile müştereken bir takım propaganda vesaitini temine çalıştık.

Yugoslâvya Turing klübü henüz yeni doğmuşsa da hükûmetin mühim müzaheretile ve **Dotnik** namındaki

Reşit Saffet Bey

resmî şimendifer bileti acentasının yardımile memlekete ecnebî seyyahı celbi hususunda büyük işler görmüş ve yalnız 1929 senesinde Yugoslâvyaya 200 bini mütecaviz seyyah celbine muvaffak olmuştur.

Seyahatimin ikinci şekli, Lehistan, Yugoslâvya, ve Bulgaristan turing klüplerinin teşkilâtını ikmale muavenet idi ki bunun için de bu memleketlerin maliye ve iktısat nezaretlerile görüşerek Beynelmilel ittihadın fikir ve arzularını kendilerine bildirdim.

Üçüncüsü: Macar Turing teşkilâtı ile iki memleketin turism münasebatını tevsia çalışmak üzere Ankara ve Peştede birer komite teşkil ederek bunların mesai programını tesbit eylemek idi ki bunu da Peştede verdiğimiz iki konferansta Macar ticaret nazırı ve Peşte valisinin iştirakile temine muvaffak olduk. „

S. C. Fırkası binası

ANKARA 21 (Telefonla) — Muhalif fırka merkezi için Yeni şehirde Tahsin B. in evi tahsis edilmiştir.

Ticaret odasında

İhtilâf !

Bugünkü toplantı bu ihtilâfları izale edebilecek mi?

Havlucular neden şikâyet ediyorlar?

Ticaret odası mensucat fabrikatörleri arasında bir nevi ittihat vücude getirmek için teşebbüsata girişmişlerdir. Odayı bu ittihadı yapmağa sevkeden fikir şudur: Dahilî sanayiin hemen her şubesnde olduğu gibi nesç sanayiinde de anlaşamamazlıktan doğru muzur bir rekabet vardır.

İmalâtta tipler taayyün etmemiştir, cinsler de muayyen değildir. Bunun için fabrikalar arasında ihtilâf eksik olmamaktadir.

Oda bunların tayini için mensucat fabrikatörlerini bir içtimaa davet etmiştir. Bugün Odada bunun için bir içtima yapılacaktır.

Balıkçılık komisyonu

Yarın Ticaret odasında balıkçılık komisyonu bir içtima yapacaktır.

Komisyonun şimdiye kadarki mesaisi balıkçılar tarafından serdedilen bazı fikir ve mutalealar etrafında cereyan etmiştir. Bu meyanda balıkçılık için bir mercii umumî tesisi fikri de mevcuttur.

Komisyon mesaisi neticesinde bir rapor hazırliyarak vekâlete verecektir.

Havlucular ne istiyorlar?

Havlu senayii erbabı Ticaret odasına bir müracaatta bulunmuşlardır.

Hükûmet yeni gümrük tarifesini tanzim ederken havlucuların müracaatını nazarı dikkate alarak havlu resmini kiloda 300 kuruşa çıkarmıştı. Bu suretle memleketimizde çok terakkî etmiş olan havlu sanayii himaye edilmiş ve hariçten havlu getirilmesinin önüne geçilmiş oluyordu.

Fakat havlucuların haber verdiklerine göre havlu ithalât tacirleri bunun da kolayını bumuşlardır. Tüccar havluları tane ile getireceğine yekdiğerine eklenmiş şekilde top halinde getirtmekte ve sonra onları burada kesmektedirler. Bu suretle havlunun kilosu 62,5 kuruşa gümrükten girmektedir.

Havlu tacirlerin Odanın bu hususta teşebbüsatta bulunmasını istemişlerdir.

Komisyoncular ve rıhtım ücretleri

Komisyoncular Ticaret odasına Rıhtım şirketinin rıhtım ücretlerinden ve rıhtımsız yerlerden de rıhtım ücreti almasından şikâyet etmişlerdir.

Komisyoncular ayni zamanda Odadan şimdiye kadar bu hususta ne gibi tesebbüsatta bulunduğunu ve neler yaptığını sormuşlardır. Oda bu hususta evvelce tetkikat yapmış ve rıhtımsız yerlerden rıhtım ücreti alınmasını yerinde bulmiyarak İktısat vekâletine müracaat etmiştir. İktısat vekâleti vaziyeti Nafia vekâletine bildirmiştir.

Maamafih bu son müracaat üzerine tekrar teşebbüsatta bulunacaktır.

Gelenler- Gidenler

Almanya şimendiferler idaresi müdürlerinden M. Filip Valtmanla M. Bradman Rihard dün şehrimize gelmişlerdir. M. Filip Valtman bu seyahatin hususî mahiyette olduğunu söylemiştir.

§ Kanadada açılacak Beynelmilel sergiye memleketimizin iştirakini temin etmek üzere hükûmet nezdine teşebbüsatta bulunan sergi tertip heyeti azasından M. Moni dün Amerikaya hareket etmiştir.

§ Varşova darülfünunu talebesinden bir grup dün şehrimize gelmiştir.

Milliyet

Asrın ümdesi "Milliyet" tir.

22 EYLÜL 1930

İDAREHANE — Ankara caddesi No: 100 Telgraf adresi: Milliyet, İstanbul.

Telefon numaraları: İstanbul 3911, 3912, 3913

ABONE ÜCRETLERİ

	Türkiye için	Hariç için
3 aylığı	400 kuruş	800 kuruş
6 „	750 „	1400 „
12 „	1400 „	2700 „

Gelen evrak geri verilmez

Müddeti geçen nüshalar 10 kuruş tur. Gazete ve matbaaya ait işler için müdiriyete müracaat edilir.

Gazetemiz ilânların mes'uliyetini kabul etmez.

Bugünkü hava

Dün hararet en çok 26 en az 15 derece idi. Bugün hava bulutlu olacak rüzgâr poyraz esecektir.

FELEK

Patlıcan

Görüşüyorduk. Yanımızda da şikemperver bir zat vardı. Lâf yemek üzerine intikal etti. Ben farkında değildim. Meğer bu şikemperver zat yeni fırkadanmış. Otekiler de ona sataşmak niyetinde imişler.

Dönüp dolşıp patlıcan yemek lerine geldiler. Şişmana sordular..

— Nasıl Zeynel Bey, Hünkâr beyendi seversin değil mi? O ce vap verdi:

— Affedersiniz ben Cümhuri yetperverim..

— Anladık. İmambayıldıya bir diyeceğin yok ya!

— Bizim fırka lâyiktir. İmam larla alâkası yok. Gülüştük. Artık siyasî kanaatlerin yemeklere kadar sirayet tuhafıma gitti.

Belki günün birinde gazeteler de bir partinin digerine:

— Filân adammızı Hünkâr - beğendi yerken gördük! diye ta riz ettiğine şahit olacağız.

İsim isime benzer amma!

Meddahlar hikâye söylemeğe başladıkları zaman "İsim isime benzer, cisim cisime!„ derler am ma bu kaide her yerde kabili tat bik değil. Bizim tahrir müdürü Etem İzzetin ismini taşıyan bir zat var. Liman şirketinde aza... Lâkin bizim ki, nekadar boylu ise o okadar enli ve kısa. Şu hal de bu iki Etem İzzetin cisimleri birbirine benzemiyor.

İş burada kalsa iyi, lâkin bizim Etemin mahallesinde Li - man şirketinde bir Etem İzzet Bey olduğunu işiden fakir fuka ra, iş istemek için kapının önüne toplanmışlar. Çocuk hakikati anlatmcıya kadar akla karayı seçmiş.. Şimdi düşünüyor. Ben mi ismimi değiştireyim, ona mı değiştirteyim?..

FELEK

Uşak askerlik şubesinden aldığım askerlik vesikamı zayi ettim. Yenisini almak için müracaat edeceğimden eski vesikanın hükmü kalmadığını ilân ederim.

Uşağın Sabah mahallesinden Mehmet oğlu 1319 tevellüdlü Eiga asliye mahkemesi azâ müläzımı Hüsnü Mehmet

---

Tahlisiye U. müdürlüğünden
(Satılık eşya)

500	kilo mıktarı saç
3	parça zincir (takriben üç kilit mıktarı)
1	adet ahşap kaporta
1	„ kaplumbağı
50	metro müstamel tel
6	adet müslamel gocuk

Yukarda cins ve mıktarı yazılı eşya 25-9-930 Prşembe günü saat 14de Haliçte Tersanede maçula önünde sahile bağlı bulunan Fener işaret gemisinde bilmüzayede satılacağından taliplerin Perşembe günü muayyen saatte mezkûr gemide bulunacak heyete müracaat etmeler lüzumu ilân olunur.

Hikâye

Ölen adamın son sözleri

—Fransızcadan—

Altmış beş yaşlarında, şişman, yuvarlak bir adamdı Fakat yaşını göster miyordu. Hiç evlenmemişti. Şehir den uzak bir yere çekilmiş, yalnız yaşıyordu. Hayatından son derece memnundu. En büyük zevki tatlı tatlı lâf anlatmak, bol yemek yimek ve gül mekti.. Hayatın başka manası olmadığı fikrindeydi. Maamafih saadetin lâf söylemek, iyi yemek yimek ve gül mekten ibaret olduğunu söylemesine rağmen kadınlara karşı lâkayt değil di. Onu bilenler pek iyi olarak şunu da bilirlerdi ki, bu ihtiyar, şişman, yuvarlak adam kadınlara da perestiş ederdi. Vakit vakit Parise gelir, bir takım maceralar geçirerek dönerdi. Dostlarına şöyle derdi:

— Kadınlara perestiş ettiğimi saklamam. Onlara karşı lâkayt kal - mam. Fakat ben biribirini takiben bir çok kadınlar sevdim. Bu suretle uzun müddet bir kadını sevmek tehlikesine düşmedim.

eKndisinden yaşça pek küçük olanlara hayat, aşk ve kadınlar hakkın - da fikirlerini söylemekten onlara na sihat vermekten zevk duyardı.

Fakat acaba bütün dostları onun nasihatlerini dinlerlermiydi ?.. Bu mümkün değildi. Onun için bazen bir dostunun bir kadını çok sevdiğini, on dan ayrılamadığını duyunca:

— Benim nasihatimi dinlemiyenler den biri, derdi, cezasını çeksin!..

Fakat inun kendi dediklerini dinlemediği için kimseye hiddetlendiğini gören yoktu. Herşeye gülüp geçiyor du.

Bir gün kendisinden bir telgraf aldım. Bu telgrafı alınca içime bir kor ku geldi. Niçin korkuyordum? Git - tim. Yanında bir hekim vardı.

— Dostlarımdan yalnız sizi çağırttım, dedi, kimse ile görüşmek istemiyorum.

Kendisi içki içmezdi. Fakat babası, büyük babası çok,vaktile içki çok içmişler, ona da irsen romatizma gelmişti. Şimdi ihtiyarlığında kendini yatırıyordu. İhtiyar dost öleceğini hissediyordu. Bu korku ile beni çağırmış, ölmeden bir kere daha beni gör mek istiyordu:

— Artık bitti, dedi, dünyaya veda etmek zamanı geldi.

Sözlerini kesik, kesik, her kelime üstünde dura dura söyledi.

Sonra epi bir zaman geçti. Gene söze başladı:

—Aşkta sebatsızlık, bir kadını sev memek kadar bedbahtlık olmaz. Çün kü hayat demek ıztırap demektir. Iz tırabın en büyük membaıda aşktır, ka dındır. Ben eğer bir çok bedbahtlık hatıralarına malik olsaydım bugün ölürken benim de hayatta teessüf edecek zamanlarım bulunmuş olurdu. Lâ kin işte hiç bir şeyim yok.. Ben genç liğimde çirkin bir adamdım. Kadınlar dan iltifat görmedim. Buna münfail olarak sırf hodbinlikle hareket ettim. Onlara karşı bir taraftan perestiş hissi duyarken diğer taraftan da istihfaf hissettim. Bunda haksızdım. Son sözüm sevmeli ve kadınların yüzün - den muztarip olmalı..

— Merak etme, müsterih ol, de - dim, biz senin nasihatlerinden hiç bi rini dinlemedik!..

Mektepliler müsabakası

Meclisin açılması

71 inci hafta müsabakasında ikinci liği kazanan kız muallim mektebin - den 55 Rüçhan Kenan Hanımın yazısı şudur:

"Haftanın en mühim haberi (Mec lisin açılması) şüphe yok ki, Meclisin içtimaa davet olunması ve burada gö rüşülecek malî vaziyettir. Paramızın istikrarını temin etmektir. İsmet Paşa hükûmetinin isabetli icraatından bir tanesi de paramızın istikrarı mese lesidir.

İngiliz lirasına nazaran bugün Frangın Liretin kıymetleri tesbit edil miştir.

Fakat millî paramız bundan 6-7 ay evveline kadar bir istikrar temin ede memişti. Hükûmetin yine musip icra atından olmak üzere teşkil edilen (Konsorsiyom) az bir zaman içinde İngiliz lirasının bazı memleketlerin yaptığı hava oyunun ile lüzumsuz yere tereffü ve tenezzülünü men'etti. Fakat nede olsa bugünkü yükselişi yarın bir sukut takip edebilir. Yine bir çok vatandaşlar zarar görür. İşte bu sebepledir ki, kıymetli Başvekili miz isabetli düşüncelerile paramızın ıslahını teklif etti. Gazi Hz. Meclisi davet etti aym yirmi ikisinde meclis te malî kanunlarımız müzakere edile cek, esas üzerinde ciddî tedbirler alınacaktır.Bundan başka kıymetli Başvekilimiz kabinesinin icraatı hakkında bir nutuk irat edeceklerdir.,,

Kâtip arıyorum

Hesabı kuvvetli el yazısı güzel bir kâtibe ihtiyacımız vardır.

Maaş şimdilik 70 liradır. Almanca bilen tercih edilecektir. Hasköy Karaağaç fabrikasında Ziya Bey namına tahriren müracaat.

Bilmecemiz

	1	2	3	4	5	6	7	8	9	10	11
1	K	A	F	A	■	■	■	T	A	S	A
2	A	R	A	■	T	A	T	■	B	A	L
3	R	A	■	E	■	J	■	B	■	İ	T
4	A	■	E	R	Z	U	R	U	M	■	I
5	■	T	■	Z	■	R	■	L	■	P	■
6	■	A	J	U	R	■	T	A	L	İ	■
7	■	T	■	R	■	T	■	M	■	S	■
8	T	■	B	U	L	A	M	A	Ç	■	K
9	A	B	■	M	■	L	■	Ç	■	L	A
10	S	A	İ	■	P	İ	S	■	L	A	Z
11	A	L	T	I	■	■	■	K	A	Z	A

bilmecemizin halledilmiş şekli

	1	2	3	4	5	6	7	8	9	10	11
1						■					
2				■		■		■			
3			■						■		
4		■		■				■		■	
5					■		■				
6	■	■				■				■	■
7					■		■				
8		■		■				■		■	
9			■						■		
10				■		■		■			
11						■					

Bugünkü bilmecemiz

Soldan sağa ve yukardan aşağı:

1 — Yazı yazan (5) Etçi (5).
2 — İyi (3) Mesih (3).
3 — Nida (2). Van gölü tarafında bir dağ (5).
4 — Yalnız onun olan (3).
5 — Nakit (4) Sucu (4).
6 — Peri (3). Kirli (3).
7 — Oturan (4). Atılgan (4).
8 — Sesli (3).
9 — Nota (2). Namizaç (5). Yuva (2).
10 — İsyan eden (3). Vermek (3)
11 — Şekerli çörek (5) Kuşun tayyaresi (5).

ANADOLU
SIGORTA ŞIRKETI

Türkiye İş Bankası tarafından teşkil edilmiştir
Yangın - Hayat - Nakliye - Kaza - Otomobil - mes'uliyeti maliye Sigortalarını kabul eder.
Adres: 4 üncü Vakıf han İstanbul
Telefon: İstanbul — 531 Telgraf: İmtiyaz

MERSEDES

Büro makinaları (yazı: elektrikle yazı; elektrikle hesap; elektrikle muhasebe makinaları)

Bankalar, şirketler, ticarethaneler ve büroların yazı, hesap ve muhasebe muamelâtını çabuk ve en yeni bir tarzda ifa eden bu makinaları kullanınız.

Bunlar Alman dehasının son ve mütekâmil nümunesidir. Diğer markaların cümlesine faik yenilikleri derhal göreceksiniz. Türkiye vekili umumisi: Ziyaeddin Sait, Birinci Vakıf Han 42, 43 Telefon: İstanbul 2389

Karamürsel Fabrikası
MAMULÂTI
Ankara şubesi
Anafartalar caddesinde 12 numarada
Şık - sağlam - ucuz
Kumaşlar, Şapkalar, Battaniyeler
Hazır Elbise
Merkez satış mağazası
İstanbul Sultan Hamam ikinci Vakıf hanı alunda

Üç ayda biçki ve dikiş

Müessesem yüzlerce mezunlarının muvaffakıyetleri ve içtimaî hayatta ihraz ettikleri mevki dolayısile gurur hisseder. En son ve en kolay Fransız usulü ile 3 ayda, tualet tayyör ve beyaz takımları teferruatile mükemmelen öğretir ve devir sonunda Maarifçe musaddak şehadetname verilir. Mezun olan bir çok Hanımlar kendi hesaplarına mektep açmağa muvaffak olmuşlardır. Dersler 8 Teşrinievvelde başlıyacaktır. Talebe kaydı pazartesi, salı, çarşamba ve perşembe günleri öğleden sonra icra edilmektedir. Müdavimler paso ile gidip gelebilirler. Gedikpaşa Bali Paşa yokuşunda Esirci Kemalettin sokağı Vahram Asadoryan acentesi levkinde No. 1 Gedikpaşa Biçki ve Dikiş dersanesi müdürü:

Madam Noemi Asadoryan

Teşviki sanayi
Hanımlar Biçki Mektebi
Talebe kaydına başlamıştır. Sergisi umuma açıktır.
Çemberlitaş Çarşıkapı arası Tel. İst. 2994

HASAN

Ecza deposu müstahzeratı

Paris, Londra, Roma ve Avrupanın büyük şehirlerinde en büyük mükâfatı ve altin madalya ve nişanları diplomalarla musaddak birinciliği ihraz etmiştir.

Hasan kuvvet şurubu

Zaafı umumî, kansızlık, romatizma, sıraca, kemik sinir, verem, ademi iktidar, tasallubu şerayin, belgevşekliği hastalıklarına nafidir, şisesi 60 kuruş.

Hasan kolonyası

Halis limon çiçeğinden müstahzar bir harikai san'at olup 90 derecedir. Ecnebilerin ve memleketimizin en büyük zevatı Hasan kolonyası istimal etmektedir. 35-60-110 ve 200 kuruşluk şişelerde.

Hasan Zeytin yağı

Yemeklerde ve tababette ve kara ciğer hastalıklarında istimal edilir. Dünyanın en nefis yağıdır. Okkalık şişelerde yüz kuruştur. Büyük tenekelerde 90

Dantos Hasan Diş macunu

Dişlere ebedi hayat verir. İnci gibi parlatır. Çürümekten vikaye eder. Ve diş ağrılarını nezlelerini keser.

Hasan sürmesi

Gözlere mukavemetsuz bir cazibe ve füsun ika eder. Kadınların hayat arkadaşıdır. 30 kuruştur.

Hasan glüten ekmekleri

Şeker Hastalıklarına ve diyabetik olanlara istihzar edilmiş nefis ve bilhassa tazeliği hasebile büyük bir rağbet kazanmaktadır. Adedi 25 kuruştur.

Halis balık yağı

Norveçyanın halis Morina balığının baş mahsulüdür. İçmesi hafif olup mideyi bozmaz kiloluk gayet temiz ve muakkam şişelerde 100 kuruştur.

Fayda Hasan

Tahta kurusu, sinek, sivri sinek, pire, güve ve sair haşaratı yumurtalarile imha eder. 75 kuruştur.

Ispirto ve ispirtolu içkiler inhisarı Umum müdürlüğünden:

1,500,000 adet boş şişe

Kapalı zarf usulile 8 Teşrinisani 930 tarihinde bilmünakasa alınacaktır. Taliplerin şartnameyi almak üzere Ticaret şubesine müracaatları.

Sıhhat ve İçtimaî muavenet vekâletinden:

Doğum ve çocuk bakım evlerine muktazi 26 kalem ilâç ve tıbbî malzeme yedi takım olarak kapalı zarf usulile mübayaa edilecektir. Münakasa müddeti 10 eylül 930 tarihinden itibaren 20 gündür. Talip olanların şartnamesini görmek üzre Ankara'da Sıhhat ve içtimaî muavenet vekâleti içtimaî muavenet umum müdürlüğüne ve İstanbulda Sıhhat ve içtimaî muavenet müdürlüğüne müracaat etmeleri.

SİNEMALAR

CLARA BOW

sesli sözlü ve şarkılı
CANBAZLAR ARASINDA
Filminde: Çarşamba akşamı
ELHAMRA SİNEMASINDA

AŞK VALSI

Bu mevsimin en büyük Viyana opereti
VİLLY FRİTSCH ve LİLİAN HARVEY tarafından

23 Eylül Salı günü akşamı Pangaltı Sinema tiyatrosunda Sanatkâr NaşitBey komik Şevki bey Komikler müsebakası Bir gecede 2 büyük temsil Sürpik ile Haçik taklitli piyes 2 perde iki komşular fantazi piyes 2 perde Varyete muhtelif danslar duhuliye 30 kuruş

MAKSIM
Kışlık Bahçesi

Pek yakında Avrupa muzikhollerine rekabet edebilecek muazzam muzikhol programı ile açılacağını muhterem bedayi perverann enzarı ıtlâına arzolunur.

Bu akşam
Taksim Bahçesinde
TRİO STANLEY'SSİSTERS
Tarafından şarkı ve dans eğlenceleri

Ticareti Bahriye mektebinde fabrika alâtı münakasası

Adet	Cinsi
1	Fireze tezgâhı . Kayışla mütaharrik
1	Dik pilanya tezgâhı Kayışla mütaharrik
1	Makas ve zımba tezgâhı „ „
1	Ağaç pılanya tezgâhı. Elektrik motörü ile mütaharrik akupler
1	Ağaç daire biçgisi „ „ „ „
1	Ağaç şerit biçgisi „ „ „ „
1	Vantilatör. Elektrikle müteharrik. 1/2 beygir huvvetinde
2	„ „ „ 1 „ „

Berveçhi bala sekiz kalem alât 16-10-930 perşembe günü saat on dörtte ihalesi icra edilmek üzre kapalı zarf usulile münakasaya vazolunmuştur. Taliplerin şeraitini anlamak üzre Ortaköyde Çırağan sarayı ittisalinde kâin mektep Müdürlüğüne veya Defterdarlık binasında İktısadî müesseseler muhasebeciliğine ve münakasaya iştirak edeceklerin kanunu mahsusunda tarif edilen şekilde ihzar edilmiş teklif mektuplarını ve İ muhasebeciliğe tevdi edecekleri ve mukabilinde alacakları teminatı muvakkata makbuzunu hamilen yevm ve saatı mezkûrda mektepte müteşekkil komsiyonu mahsusuna müracaatları.

TASARRUFA ALIŞALIM

Tasarruf etmek için iyi ve ucuz satın almasını bilmelidir
Kendi kendinize traş oluyorsanız her halde meşhur
Kartallı „NIESO"

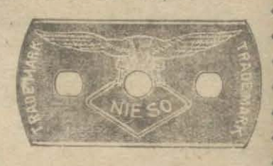

Tıraş bıçaklarını kullanınız. Bir tecrübe her vakit kullanmak için kafidir. Cinsinin mükemmeliyetine rağmen fiatı ucuzdur.

" KARTAL „ resmine ve " NIESO „ markasın dikkat ediniz, zira " NIESO „ markası bıçağın mükemmeliyetine teminattır. Taklitlerden sakınınız. Türkiye için umumi vekili : İstanbul'da Fincancılar'da Arslan Fresko Han No 16-17 Tel. İst. 3933

İstanbul Barosundan:

15-7-930 tarihli heyeti umumiye içtimaının devamı 25-9-930 tarihine müsadif perşembe günü saat onbeşe talik edilmiş olduğundan rüfekayı muhteramenin yevm ve saati mezkürda Baroyu teşrifleri rica olunur,

Ruzname:

Heyeti umumiye tarafından verilen takririn müzakeresinin devamı.

Emlâk ve Eytam Bankası umum müdürlüğünden

Satılık emlâk

Esas	Mevkii ve nevi	Depozito mıkdarı lira
27	Dolmabahçe Fatmahatun mahallesi kışla caddesi 11-9 No. lı kok kömürü imalâthanesi arsası	500
31	Kâtanede cenderede Koşu köşkü	500
33	Ayasağada Maslak köşkü	3500
36	Beşiktaşta İbrahim ağa mahallesinde 42-44-46 No. lı kâgir sutunları havi 1820 m. m. Arsa	700

Balâda yazılı emlâk satılmak üzre müzayedeye vazedilmiştir.

1 — Müzayede (kapalı zarf) usullle ve Banka idare meclisi huzurunda icra edilecektir.

2 — İhale 6-10-930 tarihinde yapılacakur.

3 — İhale bedeli peşinen tesviye edilecektir.

4 — İştiraya talip olanlar teminat akçalarını ve teklif mektuplarını ve bilmüracaa alacakları bir kıt'a şartnameyi ihale tarihinden evvel Ankarada Banka Umum Müdürlüğüne bizzat veya posta

Spor

Fenerbahçe maçı kazandı

Viner Spor ve III Ker takımları ikinci maçlarını dün Taksim stadyumunda yaptılar. Pazar olması dolayısile cuma günkü kadar kalabalık yoktu. Hatta işlerinden ancak geç vakit kurtulanlar hiç olmazsa son maçı görmek için sonlara doğru gelmeğe başlamıştı.

İlk maç Viner Spor ile Galatasaray arasında. Hakem Kemal Halim Bey. Dün, Galatasarayın daha kuvvetli çıkması muhtemel olduğu hakkındaki tahminimde aldanmamışım. Filhakika takımın şu tarzda:

Avni; Burhan, Vahi; Suphi, Nihat, Mithat; Mehmet, Vedat, Rasih, Rebii, Kemal Şefik.

şekilnde yapılmakla hem müdafaa takviye edilmiş ve hem de merkez muhacimi mevkiine iyi bir unsur konmuştu. Derhal kaydedeyim ki takımın bu şekli, Macarlardan daha teknik olduklarını evvelce yazdığımız Viyanalılar karşısında Galatasarayın cuma günkünden çok daha canlı ve güzel oynamasını temin etti. Oyun Galatasarayın evvelâ seri halinde ve devrenin sonlarına doğru da daha münferit bir şekilde devam eden hücumlarile başladı. Güzel bir akın neticesinde Rasih yerinde bir kafa vuruşu ile Galatasarayın yegâne sayısını kaydetti. Sekizinci dakikada yapılan bu golden iki dakika sonra top güzel bir akınla gene Viyana kalesinin önüne geldi. Viyana kalecisile karşıkarşıya kalan Mehmet — bililtizam yapılmak istense belki de kabil olamıyacak bir vuruşla — topu kalenin üstünden aşırmak suretile muhakkak bir sayıyı heba eyledi. Halbuki on dakikada iki sayı, bir takımı hayli sarsacak bir keyfiyettir.

Daha sonraları da sırasile Rasihin ve Vedadın böyle birer sayı kaçırışları takımın mağlûbiyetini ihzar eden amillerden oldu. Çünkü bir Avrupa takımı ne kadar iyi olursa olsun ilk dakikalarda veya üstüste yapılan sayılardan bir müddet için sarsılmaması kabil olmuyor. Netekim, devrenin sonlarına doğru kendilerini toparlıyan Viyanalılar bir kafa vuruşu ile beraberlik sayısını yaptılar. Devre berabere bitti. İkinci devrede de Viyanalılar Galatasarayların tehlikeli akınlarına maruz kalmakla beraber teknik ve nefeslerindeki kuvvet sayesinde bütün bu hücumları kırmağa ve buna mukabil üstüste iki sayı yapmağa muvaffak oldular. Maç 3 - 1 Viyanalılar lehine bitti.

Çok çekingen oynıyan Mehmet ile lüzumsuz driblingler yapan ve hiç bir zaman yerinde durmıyan Vedat istisna edilirse diğer Galatasaraylılar vazifelerini yaptılar.

İkinci maç Fenerbahçe ile III Ker arasında idi. Hakem Salâhaddin Bey. Fener[illegible] cihetle çıktı:

Riza
Kadri, Ziya,
Cevat, Sadi (Şekip), Reşat.
Niyazi, Alâ, Zeki, Muzaffer, Sedat.

Fenerbahçe - III Ker arasında yapılacak maç hakkında dün mütalea yürütürken cuma günü alınan neticelere bakılırsa ve Viyanalıların Macarlardan çok daha teknik oldukları düşünülürse Fenerin kazanması lâzım geldiğini yazmış, yalnız III Ker'in daha sıkı, ve seri bir takım olmak itibarile hasmını yoracağına nazarı dikkati celbetmiştim. Tahminlerim tamamile tahakkuk etti. Filhakika Fenerbahçe maçı kazandığı gibi çok yorulduğu için son dakikalarda 3 - 0 vaziyetinden 3 - 2 gibi tehlikeli bir vaziyete düştüler.

Fenerbahçe kaptanı karşısındaki Macar takımının Viyanalılar kadar teknik olmayıp onlardan daha atletik olduğunu hesap ederek merkez muavin mevkiine Sadi gibi kuvvetli ve her şekilde uğraşıcı bir oyuncu koymakla büyük bir isabet göstermişti. Netekim ilk devre için vazife almış olan Sadi bu vazifeyi fazlasile yaptı.

Bütün müessiriyet hücum hattının anî ve seri akınlarında ve bilhassa bu akınları hüsnü istimalde olan Fenerbahçe, ne yapılırsa ilk devre ve ilk dakikalarda yapılmak lâzım geldiğini tamamile idrak etmiş olarak oyuna başladı. İlk yirmi beş dakika zarfında güzel pas tevziatı, seri ve mahirane hücumlar Fenere üç sayı kazandırdı. Bu sayılar pek tabiî olarak III Ker'in devrenin sonuna kadar oyununu tanzim edememesine sebebiyet verdi.

İkinci devrede Fenerbahçe muhacimleri ilk devrede olduğu kadar müessiriyet gösterememekle beraber bunun neticesi olarak müdafaası da gittikçe Macarların hâkimiyeti altına girmekten kurtulamıyordu.

Buna rağmen Fener müdafaası canla başla uğraşarak kendini göstermeğe başlıyan tehlikeyi atlatmağa çalışıyordu. Buna rağmen Fener kalesini tehdit eden Macar çemberi gittikçe daralıyordu. Oyunun bitmesine yirmi dakika kadar var. Nihayet korkulan tehlike vukua geldi. Macarlar ilk gollerini yaptılar. Biraz sonra bunu bir ikincisi takip etti. Böyle giderse beraberlik sayısını da yapacaklar. Fena. Fakat düdük meseleyi halletti.

Macarların reisi derhal sahaya fırladı. Ve hakemin oyunu beş dakika evvel bitirdiğine itiraz etti. Mesmu olmadı. Ben, oyuna başlanırken, saatime bakmadığım için işin sıhhatini muhtelif klüplerimize mensup hakemlerimizden sordum. Beş dakika evvel bitirildiğini tasdik ettiler. Günahı boyunlarına . .

S. G.

Sadettin Bey

Polis 4 üncü şubemüdürüne ve iki komisere işten elçektirildi

Mülkiye ve emniyeti umumiye müfettişlerinden İstanbul [illegible] müddettenberi İstanbul zabıtasında tahkik ve teftişat yapmak tadırlar.

Sadeddin Bey

Diğer taraftan evvelki gün 4 üncü şube müdürü Sadeddin Beye Dahiliye Vekâletinden gelen bir emirle işten el çektirilmiştir.

Sadeddin Beye işten el çektirilmesinde muhtelif sebepler zikredilmektedir. :

1 — Pasaport cezayi naktilerinde vukubulan 6 bin liralık ihtilâsta dikkatsizlik .

2 — Varna - Hrisis vapurlarının müsademesinden sonra Yunan kaptanlarının firar hâdisesi.

3 — Hacca gitmek için hudut haricine çıkan eşhasa yapılan muamele.

Sadeddin Beyle 4 üncü şube sergomiseri Tevfik ve Türkiye arasında gelip giden eşhasın kontroluna memur komiser muavini Naci Beylere de işten el çektirilmiştir.

Naci Beyin, Türkiyeye girmemesi takarrür etmiş bazı eşhasın Sirkeci istasyonundan şehre sokulmasına göz yumduğu; Tevfik Beyin ise pasaport işlerinde idaresizliği işten el çektirilmelerine sebep gösterilmektedir. Sadeddin Beyden inhilâl eden 4 üncü şube müdürlüğüne vekâleten muavin Celâl Bey tayin edilmiştir.

Sadeddin Bey ve komiserler hakkında tanzim edilen tahkikat evrakı Devlet Şûrasından geçecektir. Ancak dün akşam bir refikimiz bu haberi verirken Sadedin Beyden biraz tarizkâr ve ithamkâr bir tarzda bahsediyordu. Bir memurun işten el çektirilmesi memuriyet hayatında daima rasgelinebilen şeylerdir. Onun içindir ki henüz tetkik, tahkik ve temyiz safhalarını geçirip verilecek menfi veya müsbet karar tahakkuk etmeden refikimizin bi-haklkin ağır addedilebilecek neşriyatını doğru bulmadık.

Bir teklif

Hükûmete 500 milyon liralık ikraz mı teklif edildi?..

Alman habere göre bir Amerikan grupu hükûmete yüzde beş faizle (500) milyon liralık büyük bir istikraz teklif etmiştir.

Bunun (300) milyonu nakden ve peşinen verilecek (200) milyonuda şirketin yapacakları nafia işlerine karşılık olacaktır. Bu teklif için konuşulmak üzere şirketin murahhasları davet edilmişlerdir.

Yalova için vapur ve otel

Seyrisefain Yalova hattı için bir vapur inşa ettirmeğe karar vermiştir.

Bu vapur Heybeli ve Kalamış vapurları sisteminde, fakat onlardan daha büyük ve daha süratli olacak fazla miktarda tahlisiye ve istirahat vesaitini haiz bulunacaktır. Sipariş yakında yapılacaktır.

İdare Yalovada yeni bir otel de inşa ettirmeğe başlıyacaktır. Yeni otel büyük otel cesametinde fakat başka bir tarzda inşa edilecektir. Otelin önümüzdeki mevsime kadar bitirilmesi muhtemeldr.

Ekmek ucuzluyor

İki aydır mütemadiyen düşmekte olan ekmek fiatleri durmadan tenezzül etmektedir. Narh komisyonu dün de toplanmış, bu haftanın fiatlerini tesbit etmiştir. Fırancala 50 para tenzil edilerek 14 kuruşa, ekmek te 30 para tenzil edilerek 8 kuruş 30 paraya indirilmiştir. Bu fiatler yarından itibaren tatbik olunacaktır. Pek fazla olan yeni mahsulden gün geçtikçe istifade çoğaldığı için fiatlerin daha fazla düşmesi muhtemeldir.

Maarifte

Imtihan

Avrupaya gönderilecek talebenin imtihanları bugün

Hanımlar hukuk tahsiline çok rağbet ediyor

Maarif, nafia, iktısat vekâletleri ile harita müdüriyeti umumîyesi tarafından Avrupaya tahsile gönderilecek lise mezunlarının musabaka imtihanlarının sonuncusu bugün darülfünunda yapılacaktır.

İmtihanlara 70 talebe iştirak etmektedir. Bugünkü imtihanlar tabiî ilimlerle lisan derslerinden yapılacaktır. Gönderilecek talebe 29 dur. İmtihanlar maarif emininin riyasetinde lise müdür ve muallimlerinden mürekkep bir hey'et huzurunda yapılmaktadır.

Hukuka rağbet

Bu sene hukuk fakültesi en çok rağbet görmektedir.

Kayıt müddeti bu ay sonuna kadar temdit edilmiştir. Daha şimdiye kadar müracaat edenlerin adedi 115 i bulmaktadır. Bu miktarın üçte birini kızlar teşkil etmektedirler, Kızlar en çok hukuk fakültesine rağbet göstermektedirler.

Liselerde edebiyat

Bu sene liselerin son sınıflarında okutulan edebiyat derslerinde garp edebiyatına mühim bir mevki ayrılmıştır. Meşhur garp edebiyat profesörlerinden intihap edilen yüksek eserler maarif vekâletince derhal tercüme ettirilmesine karar verilmiştir.

Bu husus için lâzım olan kitaplar getirtilmiş olup lise edebiyat hocaları içinde garp edebiyatında ihtısasları olan zevata tevzi edilmiştir. Kitaplar tercümeye başlanmıştır.

Bunlardan derhal istifade etmek imkânını temin için kitaplar forma forma neşredilecektir.

Maarif vekâleti tercüme ücreti olarak sayfe başına 2 lira vermektedir.

Eserlerin lise talebesi için iyice anlaşılmasını temin maksadile metnin tercümesine ilâveten eski Lâtin ve Yunan istilâhatı için haşiyeler yapılmaktadır.

Serbest ticaret dersleri

Âli ticaret mektebi halka bankacılık ve ticaret dersleri vermek için gece dersleri açacaktır. Serbest ticaret dersleri kurs halinde dört ay devam edecektir.

Laburatuvar tesisi

Ticaret mektebi lâboratuvarının devlet lâboratuvarı haline konulmasına karar verilmiştir.

Lâboratuvar müdürlüğüne Baytar mektebi rektörü Halit B. tayin edilmiştir. Lâboratuvar dahilindeki tesisat henüz ikmal edilmemiştir.

200,000 lira

Maliye Vekâleti Pake kumpanyasından bu cezayı istiyor

Pake kumpanyası aleyhine Maliye vekâleti tarafından 200,000 liralık bir dava açılmıştır.

Geçenlerde Pake kumpanyasının bir vapurunda gemi mürettebatı tarafından şehre sokulmak üzre getirilmiş kaçak Sigara kâğıtları elde edilmiştir.

Bu kaçak sigara kâğıtlarının cezası 200,000 lira tutmaktadır. Maliye Vekâleti, kumpanya aleyhine açtığı davada cezayı nakdinin tahsilini istemektedir.

Kumpanya mürettebat tarafından getirilen bu sigara kâğıtlarından haberi olmadığını iddia etmektedir.

Davaya ait evraki tahkikiye müstantiklıkça tetkik edilmektedir. Tarafeyin vekillerini tayin etmiştir.

İRTİHAL

İş Bankası umum müdürlük erkânından Suat Şerif ve Bakırköy belediye doktoru Sadi Şerif Beylerin pederi Şerif Bey dün vefat etmiştir.

Cenazesi bugün öğleden sonra kaldırılarak Bakırköy kabristanına defnedilecektir. Allah rahmet eylesin.

Fethi B. gidiyor

(Başı Birinci sahifede)

şu beyanatta bulunmuştur:

— Fırkamıza mensup 14 mebus arkadaş da Ankaraya gidiyoruz: Ankarada ne kadar kalacağımız müzakeratın seyrine tabidir. Bizim sol tarafı işgal edeceğimizi tahmin ediyorum.

Meclis müzakeratı hararetli ve munakaşalı olacaktır. İsmet Pş. nın beyanatına fırka lideri sıfatile Fethi B. cevap verecektir. Diğer müzakeratta ben ve arkadaşlarım söz alarak fırkamızı temsil edeceğiz.

Ankaradan tekrar döneceğiz. Fethi Beyin de gelerek bir müddet daha İstanbulda meşgul olacağını zannediyorum.

Ankarada binamız olmadığı için orada şimdilik çalışmayacağız. Maamafih bu sefer bina meselesi ile de uğraşacağız. Ben kendi evimi fırka binası olmak üzre terketmiyeceğim. Esasen bu evi ben şehremanetinden 10 sene müddetle kiraladım."

Aldığımız malûmata göre Çatalca belediye intihabatı için kanunî müddet hitam bulduğu halde S.C. fırkası ve Halk fırkası müntahipleri intihaba gelmediklerinden ekseriyet temin olunamamış ve intihap kalmıştır. Bir hafta sonra tekrar intihap yapılacaktır.

S, C. fırkasi Eskişehir teşkilâtı yapılmış ve idare heyeti riyasetine tüccardan Mehmet Ali B. intihap edilmiştir.

Yarından itibaren Nazlı handaki vilâyet ocağı Kalmiste çalışacaktır. Eski merkez tahliye edilecektir.

ANKARA, 21 (Telefonla) — Münhal bulunan Gümüşhane meb'usluğuna Serbest Cümhuriyet Fırkası Reisi Ali Fethi Beyin intihap edilmesi için Cümhuriyet Halk Fırkası umumî reis vekili İsmet Paşanın ve Cümhuriyet Halk Fırkası riyaset diyanının bu kararını teşkilâtına iblâğ için C. H. Fırkası kâtibi umumîsinin telgrafnameleri suretleri şunlardır:

"Münhal olan Gümüşhane meb'usluğu için C H. fırkasına mensup Müntahibi sanilerin S. C. Fırkası Reisi Fethi Beyfendiye rey vermelerini rica ederim. Maksat; program ve fikirleri bizden tamamen ayrı ve uzak olan karşı fırkanın fikirlerini B. M. Meclisinde izah edebilmesine imkân vermektir.

C. H. Fırkası umumî reis vekili
İSMET

Cümhuriyet Halk Fırkası umumî riyaset divanının beyannamesi yukarıya dercedildi,. Tasrih olunan maksat, muhterem müntahibi sani arkadaşlarımıza iblâğ ve ifham olunarak Ali Fethi Beyfendinin intihabının teminini rica ve intihap gününün Dahiliye Vekâletinden bildirileceği arzolunur efendim.

H. Fırkası kâtibi umumisi
SAFFET

Çester..

Bugün limanımızdan hareket ediyor

Limanımızda bulunan Amerikan Çester kruvazörünü dün sabahtan akşama kadar kadın erkek birçok meraklı halk ziyaret etmiş ve gemide büyük bir nezaketle karşılanarak kendilerine kruvazörün her tarafı gösterilmiş, dondurma ve limonatalar ikram edilmiştir.

Geminin kumandanı kapten Field ile zabitan ve mürettebatı Türk halkla tanışmaktan fevkalâde memnun olduklarını, İstanbulda uzun müddet kalmak istediklerini, ancak program mucibince hareket etmek zarureti dolayısile bugün Türkiyeden ayrılmak mecburiyetinde olduklarını söylemişlerdir.

Amerikan bahriyelileri dün şehrimizi gezmişler ve büyük kapalı çarşıya müteaddit defalar giderek Türk san'at eserlerini gösteren külliyetli miktarda eşya mübayaa etmişlerdir.

Çester kruvazörü bu sabah saat altıda Kavaklara kadar bir cevelandan sonra Atinaya hareket edecek ve bu son merhaleyi ziyareti müteakip cebelitarik tarikile doğruca Amerikaya avdet edecektir. Gemi kumandanı Vali ve kolordu kumandanına ve mihmandarına gösterilen hüsnü kabul ve teshilât münasebetile beyanı teşekkür etmiştir.

Büyük bir itimat ile

Beyoğlu İstiklâl caddesinde Tokatlıyan kaşısında 223 numarada

LUVR MAGAZALARINI

ziyaret ve bilcümle tefrişat levazımı üzerindeki büyük tenzilâttan istifade edebilirsiniz.

Kuponlarda, %30 kumaşlarda, %20 halılarda, %10 muşambalarda %5

Bu mağazaları bir defa ziyaret ka'bilî fırsatlardan istifade etmek demektir.

Yüksek Orman Mektebi

Bogaziçinde Büyükdere - Bahçe köyündedir. Tahsil müddeti üç senedir. Leylî ve meccanidir. Talebenin her türlü ihtiyacı temin edilir. Mektebi ikmal edenler "Orman mühendisi„ diplomasını alırlar.

Orman mühendisi olmak için

Taliplerin 1 teşrinievvel 1930 tarihine kadak mektep rektörlüğüue, yahut vilâyet orman müdürlüklerine müracaat ederek evrakını ibrazla muamelelerini ikmal ettirmeleri lâzımdır.

Yüksek Orman mektebinin kayt ve kabul şartları

1 — Taliplerin Türkiye cumhuriyeti tabasından olmaları.

2 — Yaşlarının 18 den aşağı ve 25 ten yukarı olmaması.

3 — Tam devreli lise mezunu olmak, yahut o derece tahsilde bulunduğu maarif vekâletince tasdikli lise ve muadili şahadetnameye

4 — Eyi ahlâklı olduğu ve hiç bir gûna cezayı müstelzim ef'al ve harekâtta bulunmadığını beyan eden ve mahallî zabıtasınca taşdikli olan ihtiyar heyeti mazbatasına ve

5 — Her türlü hastalıktan salim ve bilhassa kuvvei sem'iye, brsariye ve lisaniyesi tam ve diğer noksanlardan berî ve gezip yürümeğe, suvariliğe mütehammil olduğunu müş'ir tabip raporuna malik olmaları lâzımdır.

6 — Tatipler yüksek orman mektebi rektörlüğüne yazdıkları bir istidaya en son mektep şahadetnamesini, sıhhat raporunu, aşı şahadetnamesini hüsnühal mazbatasını, hüviyet cüzdanını raptederek bizzat mektebe veya vilâyet orman müdülüklerine müraat ederler.

7 — Mektebe kaydolunduktan sonra mektebe dahil olmak için olbapdaki şartlarına tevfikan noterlikten tasdikli kefalet senedi vermek lâzımdır.

8 — Taşradan gelecek talebenin yol masrafı kayt ve kabul olunduktan sonra mektepçe tesviye edilecek ve dersler başlayıncaya kadar yemek ve yatmaları mektepteçe temin edilecektir.

9 — Fazla tafsilât isteyenler Büyükdere 70 numaraya telefon edebilirler.

SEYRİSEFAİN

Merkez Acenta; Galata köprü Başında; Beyoğlu 2362 Şube acentesi; Sirkeci'de Mühürdar zade hanı altında. Telefon İst. 2740

İSKENDERİYE sür'at postası (EGE) vapuru 26 Eylül cuma 10da Galata rıhtımından kalkarak cumartesi sabahı İzmire varır ve İzmirden saat 12 de kalkarak pazartesi saat 10 dalskenderiye'ye varacak ve çarşamba İskenderiye'den kalkarak İzmir'e uğrayarak İstanbul'a 12 de gelir.

İSKEDERİYEDEN aktarma PORTSAİT için de Eşya kabul olunur.

Mersin sür'at postası

(İNEBOLU) vapuru 24 Eylül çarşamba 11 de Galata rıhtımından kalkarak İzmir, Küllük, Fethiye, Finike, Antalya, Alâiye, Mersin'e gidecek ve dönüşte Taşucu Anamor Alâiye Antalya Finike Fethiye Küllük İzmir'e uğrayarak gelecektir. Çanakkale'de yalnız yolcu verilir, yolcu alınır.

Ayvalık sür'at postası

(Mersin) vapuru 23 Eylül salı 17 de Sirkeci rıhtımından kalkarak Gelibolu Çanakkale Küçükkuyu, Edremit, Burhaniye, Ayvalığ'a gidecek ve dönüşte mezkûr iskelelerle birlikte Altunoluğ'a uğrayarak gelecektir.

Gelibolu için yalnız yolcu alınır yük alınmaz.

Bartın-Inebolu Postası HILAL Pazartesi

vapuru 22 Eylül günü akşamı Sirkeci rıhtımından hareketle Ereğli, Zonguldak, Bartın, Cide, İnebolu, Evrengene İlişi iskelelerine azimet ve avdet edecektir. Yük ve yolcu için Sirkecide yeni handa 1 numa rolu acentasına müracaat. Telefonu İstanbul 3105

Emniyet sandığı müdürlüğünden

İkraz No	Merhunun cinsi	İsmi
37	Pırlanta tek taşyüzük, iki altın bilezik 13 dirhem	Hürmüz Hanım.
2974	Beş yüz kırk beş dirhem gümüş	Macide H.
2978	Bir roza yıldız madalyon, bir altın hurda saat iki adet yarım liralık zinetaltını	Osman Haydar B.
11566	Bir pırlantalı yüzük, bir roza kravat iğnesi, bir altın şadlen	Fatma Sabiha H.
18232	Bir altın hurda saat	Meymenet H.
22765	Bir roza pandantif.	Cemile H.
24114	İki yüz altmış dirhem gümüş.	Şerefraz H.
26354	Yirmi dokuz miskal inci, bir roza iğne, bir çift roza küpe.	İsmail B.
26838	Bir roza yüzük ortası zümrüt (Birtaş noksan)	*Hanife H.*
27053	Dört roza iğne (Bir taş noksan sırça), bir çift roza küpe, iki roza yüzük, bir altın saat, bir altın kordon, iki altın yüzük.	Nazire H.
27338	Bir çift pırlantalı küpe.	Saim B.
27455	İki elmaslı saat, bir altın saat, iki altın köstek, iki altın halka	Mehmet Ef.
27546	Bir roza menekşe iğne	Lûtfiye H.
27570	Bir çift roza küpe.	Fatma H.
27580	İki roza menekşe iğne, bir çift roza küpe, üç roza yüzük, bir altın saat bir köstek, bir kalem, bir yüzük, yüzelli dirhem gümüş, bir gümüş saat.	İhsan H.
27597	Bir çift roza küpe.	Fahrünnisa H.
27659	İki roza iğne, iki roza yüzük.	Ragıbe H.
27835	İki pırlantalı yüzük, bir elmaslı saat	Naime H.
27859	Bir pırlanta pandantif.	Mihriban H.
27914	Bin yüz dirhem gümüş.	Hasan Vasfi B.
27980	Bir altın saat.	Şerefettin B..
27986	Bir çift roza küpe.	Niko Ef.
27995	Bir pırlantalı tek taş yüzük, bir çift roza küpe bir altın kordon.	Nazmiye H.
28095	Bir pırlantalı bilezik.	Fatma Fehime H
28103	Bir pırlantalı bilezik, iki pırlantalı yüzük, bir pırlantalı iğne, bir çift altın koldüğmesi, iki altın sikke, bir altın kalem, bir altın blezik, bir gümüş küpe.	Seher H
29134	Bir çift roza küpe.	İfakat H
28147	Bir altın saat maaköstek.	Hasan Fehmi B
28172	Bir pırlantalı yüzük.	Adil B
28332	Bir çift pırlantalı küpe.	Zeki B.
28374	Bir çift roza küpe, iki roza yüzük, bir altın saat.	Saime Hikmet H.
28386	Bir pırlantalı bilezik (Bir taş noksan), bir pırlantalı yüzük.	Ahmet B.
28387	Bir altın köstek.	Ethem B.
28409	Bir çift pırlantalı küpe, bir roza yüzük.	Seyyit B.
28419	Dört altın bilezik.	Hanife H.
28434	Bir çift pırlanta gül küpe, bir roza pandantif	*Zeynep H.*

Yukarda isimleri yazılı zevat mücevherat mukabilinde Emniyet Sandığından istikraz etmiş oldukları mebaliği vadesinde tediye etmemelerine mebni hini ikrazda tayin olunan ikametgâhlarına ihbarname gönderilmiş ise de bulunmadıklarından tarihi ilândan itibaren (91) gün zarfında tediyei deyn veya tecdîdi muamele eylemedikleri takdirde merhunatı mezkûrenin bilmüzayede satılacağı ilân olunur.

Hiç beklenilmediği bir zamanda birdenbire zengin olmak ancak Tayyare Piyongo bileti almakla kabildir. Onun için:

TAYYARE PİYANGOSU

BİLETİNİ ALINIZ.

3 ÜNCÜ KEŞİDE 11 TEŞRİNİ EVVEL 1930 DADIR.

Büyük İkramiye

40.000 Liradır

Tasarruf için en emin yol

1 — Parayı yere gömerseniz çalınabilir kaybolur.

2 — Toprak kumbaralar çabuk kırılır.

3 — Tahta kumbaralar kaba ve iptidaî bir şeydir.

4 — Çocuğunuzu tasarrufa alıştırmak isteyorsanız İş Bankasının şık ve sağlâm kumbaralarından alınız.

Mükemmel bir kasık bağı

J. ROUSSEL Kasık bağı bütün tıp âlemince azim takdirlere mazhar olmuştur. Zira ancak bu bağ ile emniyet ve rahatı tamme elde edilir.

Bağın kusursuz olarak tatbikini temin için

Yalnız Paristeki

J. Roussel

İstanbul şubeleri:

Beyoğlunda Tünel meydanında No. 12 ve İstiklâl caddesinde No. 385

Mağazalarımızı ziyaret veyahut kutrunuzu bildirmek süretile siparişinizi posta vasıtasile İcra ediniz.

Fiatlar: Adi bağ: T. L. 8 - Çift bağ T. L. » 8
Lüks kuvvetli bağ: » 10 » » » 15
Lüks ekstra kuvvetli » 12 » » » 19

Hariciye Vekâletinden:

Elyevm Hariciye vekâletinde 14 üncü dereceden münhal mevcut memuriyetler için 10 ağustos 1930 tarihinde yapılan müsabaka matlup neticeyi vermediğinden 25 eylûl 1930 perşembe günü saat 15 te Ankara'da üçüncü bir müsabaka yapılacaktır.

Müsabakaya iştirâk için, taliplerin memurin kanununun 4 üncü maddesinde yazılı olanlardan başka aşağıda yazılı evsafı da haiz olmaları lâzımdır.

A) Hukuk, Mülkiye, Ulûmu Siyasiye, İktisadiye ve İçtimaiye ve fakülte derecesindeki yüksek ticaret mektepler veya Hariciye mesleki ile alâkası bulunan mümasil yüksek mekteplerden birinden mezun olmak,

B) Bu kabil mektepler şahadetnamesini haiz talipler bulunmadığı takdirde namzetler evvelâ bu mekteplerden birinde okunan derslerden imtihan verdikten sonra müsabakaya iştirâk hakkını ihraz ederler.

Müsabaka imtihanı berveçhi âtidir:

1— Hukuk, İktisat ve tarihi siyasî (18,15 den zamanınıza kadar) hakkında tahrirî ve şifahî sualler "her biri için tahrirî ve şifahî beraber tam numara 10 dur„

2— Türkçe ve Fransızcadan tahrir ve tercüme "her biri için tam numara 15 tir„

3— Müsabakada 40 numara üssü mizanı doldurmak şartile en fazla numara alanlar kazanmış olacaktır. Müsavat halinde fransızcadan mada ccnebi lisanına vukuf sebebi rüchandır.

Taliplerin mektep şehadetnameleri, askerlik vesikaları ve hüsnü hal ve sıhhat şahadetnameleri ile hüviyet cüzdan veya suretlerini ba istida Vekâlet Zat İşleri Müdürlüğüne tevdi eylemeleri ve yevmi mezkûrda Ankara'da Vekâlette hazır bulunmaları ilân olunur.

Ankara Vilâyetinden:

Evvelce de ilân edilmiş olduğu üzere badema Encümeni Vilâyetçe ihalesi icra edilecek olan bilûmum inşaata talip olacakların mes'uliyeti fenniyeyi der'uhde edeceklerin ehliyeti fenniyelerini natık vesikalarının Vilâyet Nafıa baş mühendisliğince görülüp tasdik edilmiş olduğu halde yevmi ihalede Encümene tevdi edilecek olan teklifnamelere merbut olarak getirilmesi ve teminat akçelerinin de ihaleden evvel behemehal Muhasebei Hususiye veznesine yatırılıp mukabilinde alınacak makbuz senedinin veya bir Banka mektubunun teklifnamelere leffi lûzumu tekraren ilân ve bunun hilâfında haraket edeceklerin evrakının Encümence kabul edilemiyeceği beyan olunur.

Kör Çocuklar

Sıhhat ve içtimaî muavenet vekâleti Sağır, Dilsiz ve Körler müessesesi müdürlüğünden:

Anadan doğma, yahut küçük yaşta her hangi bir ârıza yüzünden kör kalmış çocukların talim ve terbiyesi için küşat edilen İzmir sağır, dilsiz ve körler müessesesi kör talebe kaydü kabul muamelesine başlamıştır.

Kabul şartları: yaşları 8-12 olmak ve körlükten başka sarî hastalıklardan salim bulunmak ve ileri derecede aptal olmamaktır.

Adres: İzmir Karşıyaka sağır, dilsiz ve körler müessesesi müdüriyeti.

Vilâyet daimî encümeninden:

Tahtakalede 85 No dükkân

Ortaköyde Cavit ağa mektebi

Arnavutköyünde 1,3 No dükkân ile iki oda

Balâda yazılı emlâkin icar müzayede müddeti 24 eylûl 930 çarşamba günü saat on bire kadar temdit edilmiştir. Taliplerin encümene müracaatları.

Haydarpaşa emrazı istilâiye hastanesi baştababetinden:

Müessesemizin kaloriferi için 17 eylül 1930 tarihine müsadif çarşamba günü icra kılınan kapalı zarf münakasasında teklif edilen fiatın gali ve tevdi edilen plânların şartnameye muvafık olmadığı görülmüş ve münakasasının tehir ve tekrar kapalı zarf usulile 27 eylül 1930 tarihine müsadif cumartesi gününe taliki tekarrür etmiş olduğundan taliplerin tanzim edecekleri teklif mektuplarile plânlarını yevmi mezkûrda saat on dörtte Komisyona tevdi etmeleri ilân olunur.

Istanbul posta, telgraf baş müdüriyetinden:

Vesaiti nakliyede kullanılmak üzere 10,00 kilo benzin ile 450 kilo makine yağı alenî olarak münakasaya vazolunmuştur. Münakasa eylûlün yirmi yedinci cumartesi günü saat 15 te icra kılınacağından talipler % 7,5 nisbetinde teminatı muvakkatelerini hamilen baş müdüriyette müteşekkil komsiyona gelmeleri

Devlet Demiryolları idaresi ilânatı

1 Teşrinisani 930 tarihinden itibaren Erzurum - Sarıkamış hattı hariç olmak üzere şebeke üzerinde seyri serî ve seyri hafif nakliyatı için yeni tertip hamule senetlerinin kullanılmasına başlanacaktır.

1 — Talep edildiği takdirde mürsillere hamule senetleri nüshai saniyesi verilir. Ve keyfiyet hakkında hamule senedine meşruhat dercolunur.

2 — İşbu hamule senedi nüshai saniyeleri mürsil yedinde kalacak vesaikten olup muvasalat istasyonunda eşyanın mürselünileyhi tarafından tesellümünde bunların ibraz ve itasma lüzumu yoktur.

3 — İşletme nizamnamesinin ikinci bap ikinci fasıl beşinci maddesinin üçüncü fıkrası mucibince hamule senetlerinde mürselünileyhin adresi muayyen bulunmak lâzım geldiğinden hâmiline veya emrü havaleye irsalât yapılması kabil değildir. Bu itibarla hamule senedi nüshai saniyelerinde ciro kabiliyeti yoktur.

4 — Eşyasını geri almak istiyen veya mürselünileyhleri tebdil ettirmek isteyen mürsillerin işletme nizamnamesinin ikinci bap ikinci fasıl on dördüncü maddesi mucibince usulü veçhile tanzim edilmiş bir beyanname ve, almışlar ise, hamule senedi nüshai saniyelerine müsteniden ve münhasıran mahreç istasyonuna müracaatları meşruttur.

5 — Mürselünileyhler namlarına vürut eden eşyanın tesellümüne diğer bir kimseyi memur veya tevkil etmek isterlerse:

A) Her mevrude için hüviyet ve imzaları istasyonlarca malûm mürselünileyhler tarafından verilecek bir beyannameyi.

B) Bilûmum mevrudeler için ise Noterlikten musaddak daimî bir vekâletnameyi alâkadar mevrit istasyonuna ita etmekle kabildir.

Keyfiyet, muhterem halkın malûmu olmak üzere ilân olunur.

* * *

19 kalem yerli ip ve sicimler kapalı zarfla münakasaya konmuştur. Münakasa 6/10/930 pazartesi günü saat 15 te Ankarada Devlet Demiryolları idaresinde yapılacaktır.

Münakasaya iştirak edeceklerin teklif mektupları ve muvakkat teminatlarını aynı günde saat 14,30 a kadar münakasa komisyonu kâtipliğine vermeleri lâzımdır.

Talipler münakasa şartnamelerini (beş) lira mukabilinde Ankara ve Haydarpaşada idare veznelerinden tedarik edebilirler.

* * *

Haydarpaşa - Ankara hattı üzerinde Derince istayonunda tesis edilmekte olan enjekte fabrikası müştemilâtından fen, idare ve amele binalarının inşaatı kapalı zarfla münakasaya konmuştur.

Münakasa 12 birinciteşrin 930 pazar günü saat 15 te Ankarada devlet demiryolları idaresinda yapılacaktır.

Münakasaya iştirak edeceklerin teklif mektuplarını ve muvakkat teminatlarını aynı günde saat 14,30 a kadar komisyon kâtipliğine vermeleri lâzımdır.

Talipler münakasa şartnamelerini (10) lira mukabilinde Ankarada ve Haydarpaşadaki idare veznelerinden tedarik edebilirler.

* * *

360 tane lokomatif, tender ve vagon bandajının kapalı zarfla münakasası 3 ikinci teşrin 930 pazartesi günü saat 16 da Ankarada Devlet demiryolları idaresinde yapılacaktır.

Münakasaya iştirak edeceklerin teklif mektuplarını ve muvakkat teminatlarını ayni günde saat 15,30 kadar münakasa komisyonu kâtipliğine vermeleri lâzımdır. Talipler münakasa şartnamelerini beş lira mukabilinde Ankarada ve Haydarpaşada idare veznelerinden tedarik edebilirler.

* * *

Muhtelif lastik malzeme kapalı zarfla münakasaya konmuştur.

Münakasa 3/11/930 pazartesi günü saat 15,30 da Ankarada Devlet demir yolları idaresinde yapılacaktır.

Münakasaya iştirak edecekleri teklif mektuplarını ve muvakkat teminatlarını aynı günde saat 15 e kadar münakasa komisyonu kâtipliğine vermeleri lâzımdır.

Talipler münakasa şartnamelerini (5) lira mukabilinde Ankara ve Haydarpaşada idare veznelerinden tedarik edebilirler.

* * *

H. P Mağazasında mevcut boş çimento çuvalları alenî müzayede ile satılacaktır. Müzayede 4 teşrinievvel cumartesi günü saat on dörtte H. P mağaza binasında icra kılınacaktır. Talip olanların mezkûr gün ve saatte mağaza müdürlüğüne müracaat eylemeleri ilân olunur.

* * *

Kütahya - Tavşanlı hattı üzerinde köprü ören istasyonu civarındaki taş ocağından çıkarılacak 6000 M3 balastın kapalı zarfla münakasası 13 birinci teşrin pazartesi günü saat 15 te Ankarada Devlet Demiryolları idaresinde yapılacaktır. İştirak edeceklerin teklif mektuplarını ve muvakkat teminatlarını aynı günde saat 14,30 kadar komisyon kâtipliğine vermeleri lâzımdır.

Talipler münakasa şartnamelerini 5 lira mukabilinde Ankarada Eskişehir ve Haydarpaşadaki idare veznelerinden tedarik edebilirler.

* * *

518 kalem tıbbî ecza ve sair tıbbî malzemenin kapalı zarfla münakasası 13 birinci teşrin 930 pazartesi günü saat 15,30 da Ankarada Devlet Demiryolları idarasinde yapılacaktır. Münakasaya iştirak edeceklerin teklif mektuplarını ve muvakkat teminatlarını aynı günde saat 15 e kadar münakasa komisyonu kâtipliğine vermeleri lâzımdır.

Talipler münakasa şartnamelerini on lira mukabilinde Ankarada ve Haydarpaşada idare veznelerinden tedarik edebilirler.

ISTANBUL VİLÂYETİ DEFTERDARLIK İLÂNLARI

Satılık oda ve matbah No. 12-18, Valde Hanında, Çakmakçılar, kıymeti peşin para ile 500 lira, satış pazarlıkla 27 eylül 930 cumartesi 15 Defterdarlıkta. (R - 249)

* * *

Satılık kârgir ev No 17/3, Sideris sokağı İmrahor İlyas bey mahallesi, Yedikule, alt katında bir oda bir matbah bir helâ, birinci katta iki oda bir sofa, parası peşin verilmek şartile 700 lira, satış pazarlıkla 27 eylül 930 cumartesi 15 Defterdarlıkta (R-288)

* * *

Kiralık tarla, Kayışdağı caddesi, Tuğlacıbaşı Mustafa efendi mahallesi, Kurbalıdere, Kadıköy, 40 dönüm senelik kirası 120 lira kiralanmak pazarlıkla 28 eylül 930 pazar 15 Defterdarlıkta. (H-247)

* * *

Satılık kârgir ev No. 17, Ali efendi sokağı, Imrahor İlyas bey mahallesi, Yedikule, iki katta üç oda ve sair müştemilât bedeli peşin para ile 1000 lira satış pazarlıkla 27 eylül 930 cumartesi 15 Defterdarlıkta. (R-250)

GAZİ MUALLİM MEKTEBİ

15teşrinievvelde tedrisata başlıyor

Gazi mullim mektebi müdürlüğünden

Mektebimizde tedrisata 15 teşrinievvelde başlanacaktır. Gerek eski talebe, gerek yeniden mektebin muhtelif şubelerine kabul edilmiş olanlar 14 teşrinievvelde mektepte hazır bulunmalıdırlar.

Daha evvel gelenlerin mektebe kabul edilmelerine imkân yoktur.

Maadin işleri müdürlüğünden:

İçel Vilâyetinin Anamor kazasının Kalediran ve Gökçe Belen Karyelerinde kâin olup imtiyazı İtalya tebaasından Alfret Bilyoti ve Fransa tebaasından Etyen Mas uhdelerinde bulunan simli kurşun madeni mes'ul müdürü Eşref Efendinin istifasına mebni maadin nizamnamesinin 61 inci maddesine tevfikan üç ay zarfında yeniden ikametgâhı resmî irae ve mes'ul müdür tayin edilmediği takdirde imtiyazın feshedileceği maddei mezkûrenin (H) fıkrasına tevfikan ilân olunur.

Sıhhat ve içtimaî muavenet vekâletinden

Sıvas nümune hastanesi ihtiyacı için 67 kalem ilâç ve tıbbî malzeme kapalı zarf usulile mübayaa edilecektir. Münakasa müddeti 10 eylül 930 tarihinden itibaren yirmi gündür. Talip olanların şartnamesini görmek üzre Ankara'da Sıhhat ve içtimaî muavenet vekâleti içtimaî muavenet umum müdürlüğüne ve İstanbul'da Sıhhat ve içtimaî muavenet müdürlüğüne müracaat eylemeleri.

İst. 4 üncü İcra memurluğundan

Açık artırma ile paraya çevrilecek gayri menkulun ne olduğu: Dükkânları havi apartımanın ve dükkânı havi hanenin otuz iki hissede on dört hissesi. Gayri menkulün bulunduğu mevki, mahallesi, sokağı, numarası: Galata Okçumusa m. tramvay caddesinde y. 13, 71, 73, 75, 77 No. a apartımanın temamı 33700 l. ve Bedrettin m. Meşrutiyet s. y. 80, 80-1No maa dükkân hanenin temamı 19440 l. kıymeti muhamminelidir.

Artırmanın yapılacağı, yer, gün saat: İst. 4 üncü İcra dairesinde 16/10/930 t. perşembe günü s. 14 ilâ 16 ya kadar.

1 — İşbu gayri menkulün artırma şartnamesi 4-10-930 tarihinden itibaren 929 · 119 No: ile İst. 4 cü icra dairesinin muayyen numarasında herkesin göre bilmesi için açıktır. İlânda yazılı olanlardan fazla malûmat almak istiyenler, işbu şartnameye ve 929-119 dosya numarasile memuriyetimize müracaat etmelidir.

2 — Artırmaya iştirak için yukarıda yazılı kıymetin yüzde yedi teminat gösterilecektir.

3 — Hakları tapu sicillile sabit olmıyan ipotekli alacaklılarla diğer alâkadarların ve irtifak hakkı sahiplerinin bu haklarını ve hususile faiz ve masrafa dair olan iddalarını işbu ilân tarihinden itibaren yirmi gün içinde evrakı müsbitelerile birlikte memuriyetimize bildirilmeleri icap eder aksi halde hakları tapu sicillile sabit olmıyanlanlar satış bedelinin paylaşmasında hariç kalırlar.

4 — Gösterilen günde artırmaya iştirak edenler artırma şartnamesini okumuş ye lüzumlu malûmatı almış bunları temamen kabul etmiş ad ve itibar olunurlar. Üstünde bırakılan gayri menkulün bedeli zamanında verilmesse gayri menkul ikinci bir artırma ile satılır ve bedel farkı ve mahrun kalınan yüzde beş faiz ve diğer zararlar ayrıca hükme hacet kalmaksızın memuriyetimizce alıcıdan tahsil olunur. Beş numaralı fıkradaki şart tahhakuk etmek kaydile üç defa bağırıldıktan sonra gayri menkul en çok arttırmanın üstünde bırakılır. Şart tahakkuk etmezse artırma geri bırakılıp alıcı taahhütlerinden kurtulur ve teminatta kalkar.

5 — Artırmanın birinci veya ikinci olmasına ve gayri menkule tealluk eden kanunî hakka ve satışın tarzına göre diğer şartlar.

Müterakim vergi tanziflye ve temiriye, vakıf icaresi müşteriye aittir. 1 inci artırmada Okçu Musa m. nda dükkânlar apartımanın hissesi 5000 l. ya ve Bedrettin m. Meşrutiyet emlâkin hissesine 1000 l. talip çıkmıştır. Artırma 2 inci dir en ziyade artıranın üzerinde bırakılacaktır.

Yazılan gayri menkulât yukarıda gösterilen 16/10/930 tarihinde İst. 4 üncü icra memurluğu odasında işbu ilân ve gösterilen arttırma şartnamesi dairesinde satılacağı ve ikametgâhları meçhul 2 nci ve 3 üncü derecede ipotek sahipleri Abdurrahman ve Parsih ef. lere ve ipotek fazlasına iştirak eden diğer alacaklılara tebliğ makamına kaim olmak üzere ilân olunur.

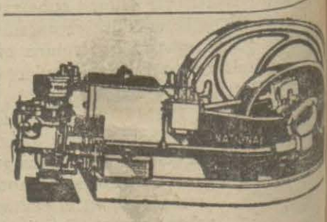

İngiliz mamulâtı

"NASYONAL„ MOTÖRÜ

Mazot ve mangal kömürü ile müteharrik gayet sade, iktisadi ve fiatı her türlü rekabetten aridir. Tediyatta teshilât. Her zaman teslime amadedir. Tafsilât için Galatada Perşembe pazarında Arslan Hanında 1-5 numaralarda

IZAKINO ARDITTI

müessesesine müracaat olunmalı.

Mes'ul Müdür: Burhaneddin