ÇARŞAMBA
17 EYLÜL 1930
5 inci senc, No 1653
NUSHASI 5 KURUŞTUR

Milliyet

Başmuharriri: Siirt Mebusu MAHMUT

BUGÜN

2 nci sahifede :
1— Tarihi tefrikamız: Abdülhamit 2- Harici ve son haberler
2— Şoförler intihabatı niçin feshediliyor?
3— Mübadele komisyonunda bir ihtilâf çıktı.
3 üncü sahifede
1— Amerikan bahriyelileri Abideye bir çelenk koydular..
4 üncü sahifede
1— Felek,
2— Hikâye,

Fethi Bey meb'us oluyor mu?

Ismet Paşanın Meclisteki beyanatı pek ziyade mühim olacaktır

Fethi Beyi C. H. Fırkası müntahibi sanileri Gümüşhaneden nasıl meb'us çıkaracaklar?

Gazi Hazretleri Cümhuriyet Halk Fırkasının Umumî Reisi sıfatile Gümüşhane müntahiplerine S. C. Fırkası Lideri Fethi Beyin intihabını tavsiye buyuracaklardır

Hükûmet B. M. Meclisinin fevkalâde içtimaında umumî siyaset hakkında, yapacağı beyanatın cevapsız kalmamasını arzu ettiği için karşı fırka liderinin bu fevkalâde içtimada meb'us sıfatile hazır bulunmasına karar vermiştir.

Malûmdur ki Bern sefaretine tayin edilen Gümüşane meb'usu Cemal Hüsnü B., meb'usluktan istifa etmiştir. Fethi B. inhilâl eden Gümüşane mebusluğuna namzetliğini koyacaktır. Gümüşane müntehibisanileri ise Halk Fırkasından oldukları için muhalif bir zatı intihap etmelerine imkân yoktur. Fakat yukarda söylediğimiz gibi hükûmet muhalif fırka liderinin fevkalâde içtimada bulunmasını arzu ettiği cihetle C. H. Fırkası umumî reisi Gazi Hz. C. H. Fırkası müntehibisanilerine Fethi Beye rey vermelerini tavsiye buyurmuşlardır.

B. M. Meclisinin fevkalâde içtimaında pek ziyade mühim bir nutuk irad edecek olan Başvekilimiz Ankarada

Fethi B., o esnada Ankarada bulunacak, Meclis açılır açılmaz Cemal Hüsnü Beyin istifanamesi okunacak Gümüşhaneye derhal intihap yapılması telgraf ile emredilecek ve Fethi Beyin Gümüşaneden intihap edilerek Meclis müzakeratına bu suretle iştirak edebilecektir.

Başvekil İsmet Paşanın beyanatının pek mühim olacağı anlaşılıyor. İsmet Paşa muhtelif meseleler hakkında aldığı ve topladığı malûmatı Meclise bildirecektir. Meclisin fevkalâde içtimadan sonra, müzakeratma devam edip etmiyeceği henüz malûm değildir.

Tevfik Rüştü B.

Hariciye Vekili Moskovaya hareket etmek üzre geliyor

ANKARA, 16 (Telefanla) - Hariciye Vekili Tevfik Rüştü B ekspresle İstanbula hareket etti. Seyahati hakkında dedi ki:

— Sovyet Rusya Hükûmetinin vâki daveti üzerine ziyaret maksadiile Rusyaya gidiyorum. Bana Bolu meb'usu Falih Rıfkı ve Hariciye umumî müdürlerinden Nuri, kalemi mahsus müdürü Kemal Aziz B. ler refakat ediyorlar.

Teşrinievvel iptidalarında döneceğim. „

ANKARA, 16 A.A. — Hariciye Vekili Tevfik Rüştü Beyfendi Moskovayı ziyaret etmek üzere bu akşam ki ekspresle şehrimizden müfarakat etmiş ve istasiyonda Başvekil İsmet Paşa Hazretlerile Vekiller, meb'us arkadaşları ve hariciye vekâleti erkânı ile İran maslâhatgüzarı tarafından teşyi edilmiştir. Sovyet sefiri Suriç cenapları da ayni trenle hareketetmiştir. Vekil Beye hariciye siyasî müşavirlerinden Nuri Beyle kalemi mahsus müdürü Kemal Aziz Bey refakat etmektedirler. Hakimi-

(Devamı 2 inci sayfada)

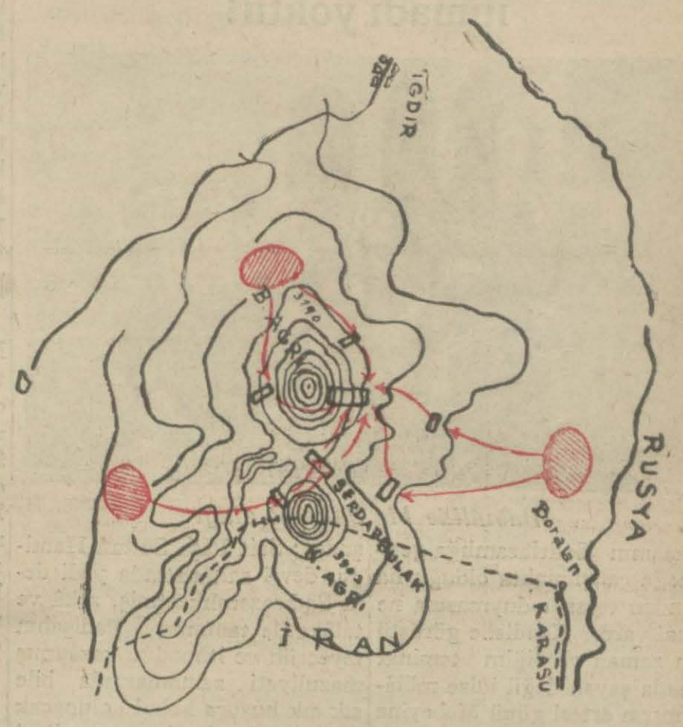

Ağrı harekâtını gösteren : Kıtaatımızın harekâtı kırmızı ile göstertlmiştir

Ağrıdağı şakileri nasıl imha edildi?

9 uncu Kolordu Kumandanı Salih Paşa çok mühim bir tebliğ neşretti

Ağrıdağı, güzel vatanımızın bu köşesinin havasını ifsat eden şakilere mezar oldu

ERZURUM, 15 (Milliyet) — Ağri harekâtı 12 eylûlde hitam bulmuş ve Ağrı gailesi artık tarihe intikal etmiştir.

9 uncu kolordu kumandanı Ferik Salih Paşa bugün Bayazıttan çektiği bir telgrafla kolordu mıntakasındaki vilâyetleri ve bütün kumandanlıkları tebşir etti. Salih Paşanın bu müjdesi Şark vilâyetlerimizde ağızdan ağıza yayılmıştır.

Bütün halk çok büyük bir sevinç içindedir .

Tedip harekâti esnasında kahraman kıtaatımızla tayyarecilerimizin fedakârlıklarını ve Türk ordusunun kudret ve kabiliyetini ve bütün harekâtın sureti cereyanını tasvir eden bu tebliğin sureti şudur:

1 — Ecnebi tesirile güzel vatanımızın bu köşesinin havasını fasit eden Ağrı isyan ocağı dokuzuncu kolordu, kıtaatının 7-9-930 tarihinde başlıyan ve 5 gün devam eden taaruz harekâtı neticesinde söndürülmüştür

2 — Harekâtın cereyanı berveçhi ati telhis edildi: Harekâta tekaddüm eden günlerde hazırlıklarımızı ikmal

Salih Pş.

Fırka kumandanlarından Halis Pş. Zeki Pş.

ederek muayyen olan mıntakalarda toplanmış olan kıtaatımız 9-930 sabahı fecirle beraber bulunulan üzerine halden taarruza başlıyarak fiyatlerin çadırlarında bastırmış ve neticelerini dıklarını bilmeyen eşkıya şaşırarak 44/38, i- vaziyette şarka doğru çekilmeğe mecbur bulamışlardır.

Kahraman piyade kitaatımızın süngüsünden Küçük Ağrı ile Kanrı yarık arasından kaçarak kurtulmak istiyen eşkıya Kozlu vadisini geceden itibaren elde etmiş olan suvarilerimizin cephesine çarpmış ve eşkıya azamî telefat vererek ters istikamette geri dönmeğe mecbur olmuştur.

3 — Eşkıya bu hattı sökemiyece-

(Devamı 3 cü sayfada)

Ağrı muvaffakıyeti

Senelerdenberi Ağrı dağlarında tahassun eden ve âdeta memleketi parçalamak istiyenlerin siyasî ve filî bir teşekkülü haline gelen ocak söndürülmüştür. Bu muvaffakıyetin hudut ve ehemmiyetini her vatandaşın iyi bilmesi lâzımdır. Bizi maramızda Ağrı ismile anılan bu dağlar, coğrafyada (Ararat) namile anılır. Ararat, arzın sayılı, müthiş arızalarından biridir. Tabiatin, arzın bu sarp ve haşin parçasını yakından tanıyanlar, son harekâtın kıymet ve ehemmiyetini daha iyi anlarlar.

930 senesinde Şarkta başlıyan kanlı taaruz ve kıyamlar, Ağrı muvaffakıyetile bitmiş oluyor. Filhakika bu sene uzun hazırlıklardan sonra patlak veren isyan, Haydaranlı - Zeylân kıyamı olmuştu: Hariçte bulunan bütün Kürt kıyamcıları İran hududundan, Irak hududundan (Barzan) dan, nihayet geniş Suriye hududundan bir çok noktalardan memleketimize hücum ettiler. Kıyamcıların maksadı âşikârdı: Onlar, iltica ettikleri memleketlerle Türkiye arasındaki münasebatı bozmak, istedikleri istikamete sürüklemek istiyorlardı. Hudutlarımızın ötesinde Türkiyenin mevcudiyeti aleyhinde çalışan bu fesat unsurları sanıyorlardı ki, şimendiferlerimiz hudutlara ulaşmadan Türkiyenin karşısına haricî bir tehlike heyulâsı dikerek senelerdenberi devam eden mesaiyi bir hamle ile durdurmak mümkündür. Bundan başka Şark hudutlarında patlıyacak bu isyanla, hükûmeti seferberliğe ve binnetice büyük malî külfetlere sevkedebileceklerini düşünüyorlardı. Her halde vaziyet 925 senesindeki isyan hareketinden daha vahimdi. Fesat plânı çok iyi kurulmuştu. İyi düşünülmiyen ve hesap edilmiyen cihet, Türk milletinin bu gibi vaziyetlerde çelik metanetini bulan azmi ve Cümhuriyet ordusunun pek yüksek kudretidir.

Netice ne oldu?..

İşte hudutlara tecavüz eden hainler, hüsranla geriye atıldı. (Zeylân) kıyamı, kat'î surette bastırıldı.

Nihayet (Ağrı) noktai istinadı temelinden yıkıldı.

Komşu devletler; Türk dostluğunu, âsilerin şirret ve muzir ümitlerine tercih ettiler. Bütün bu tedbirler, memlekette seferberlik olmadan, memleketin malî ve iktısadî bünyesi sarsılmadan başarıldı. Unutmamalı ki, bu netice semavî bir âtıfet şeklinde dua ile, temenni ile hâsıl olmadı. Muvaffakıyetin belli başlı âmilleri Türkiyenin beynelmilel itibarıdır, hükûmetin teyakkuz ve basiretidir, nihayet her şeyden evvel ve her âmilden mühim olarak Cümhuriyet ordusunun kudret, fazilet ve kahramanlığıdır. Bu uğurda şehit düşen vatan çocuklarını tâziz ve tebcil etmek her vatandaşın borcudur.

Ne hazin bir tecellidir ki, politikacılarımız memleketin geçirdiği bu buhranlardan haberdar bile görünmek istefemişlerdir. Vatandaş!.. Türkiyenin idaresi çok güçtür. Vazife yolunda daima aklıselimin sana rehber olsun. Bir kısım vatan parçaları kurtuluş mücadelesinin kanları içinde çırpınırken, kendi felâket ve kurtuluş günlerini sakın unutma!.. Yoksâ hariçten ve dahilden, başının üzerinde daima dolaşan tehlikeler karşısında saçlarını yolacak vaziyete düşebilirsin!.

Siirt meb'usu
MAHMUT

Şehir Meclisine 61 aza intihap edilecek

Karşı fırkanın İstanbulda esaslı bir tarzda teşkilâtlanmak imkânını bulamadığı ve bir çok zevattan red cevabı aldığı görülüyor

Buna rağmen C. H. Fırkasına mütemadiyen yeni aza kaydediliyor, bunlar arasında memleketin tanınmış, en güzide simaları bulunmaktadır

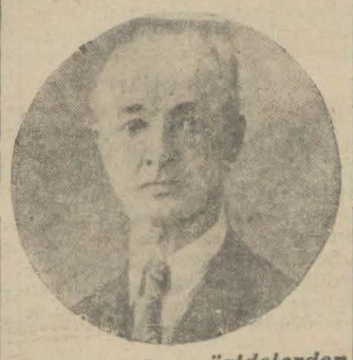

C. H. F.na giren güzidelerden Ömer Lûtfi Bey

İntihap encümenleri, defterler üzerindeki tetkikatı bitirmek üzeredir. Hattâ bunlardan bazıları işlerini bitirmiş ve intihap cedvellerinin asılacak oldukları yerleri de ilân etmişlerdir. Cumartesi gününden itibaren bütün cedveller her tarafta asılmış olacaktır. 5 Teşrinievvelde de reyler atılmağa başlanacaktır. Şehir meclisi için belediye hududu dahilinden 61 aza intihap edileceği tesbit edilmişti. Mülhakatta da nüfus adedi belli olmuştur. Buna nazaran Silivriden bir, Çatalcadan üç, Şileden bir, Yalovadan bir ve Kartaldan da bir aza intihap edilecek ve bu suretle meclis 68 kişiden terekküp edecektir. Belediye hududu dahilindeki nüfus miktarı 694,603 kişi olarak tesbit edilmiş ve 61 aza bu esas üzerine taayyün etmiştir.

Halk fırkası Vilâyet idare hey'eti dün de fırka müfettişi Hakkı Şinasi paşanın riyasetinde toplanmış ve intihap işleri etrafında görüşülmüştür. Şimdiye kadar Halk Fırkasından ayrılarak yeni fırkaya iltihak edenlerin adedi 14 ü geçmemiştir. Buna mukabil Halk fırkasına yeniden aza olmak için müracaat edenlerin adedi 1000 i geçmiştir. Yeni kaydedilenlerin ekseriyetini memleketin tanınmış kadın ve erkek şahsiyetlerile münevver gençler teşkil etmektedir. Yeni kaydedilen aza arasında sabık temyiz mahkemesi birinci reisi Ömer Lûtfü Bey de vardır. Bu değerli ve güzide hakimimiz şimdiye kadar hiç bir fırkaya intisap etmemişti. İlk girdiği fırka C. H. Fırkasıdır.

Diğer taraftan İstanbul fırka teşkilâtından alınan raporlar ve malûmatta önümüzdeki intihap esnasında C.H.F. namzetlerinin kahir bir ekseriyetle intihap edileceğini göstermektedir. Yeni fırka bütün gayretine rağmen İstanbulda teşkilâtlanmaya muvaffak olamamakta ve bir çok yerlerde çalışma teklif ettiği zevattan red cevabı almaktadır. Halk arasında yapılmak istenen propagandalar da hiç bir semere vermemektedir.

Karşı fırkaya gelince

Serbest Cümhuriyet fırkası merkez ocağı dün sabah lider Fethi Beyin riyasetinde toplanmıştır.

Bu içtimada teşkilât hazırlıkları ve vilâyetlerden gelen intihabat etrafındaki telgraflar tetkik olunmuştur. Bazı mahallerde intihabata gûya müdahale yapıldığı iddiasile vaki olan müracaatların hükûmeti merkeziyeye bildirilmesi de bu meyanda görüşülmüştür. Yeni Fırka için teşkilât ve propaganda yapmağa memur edilen muhalif meb'us Beyler dün daireyi intihabiyelerine hareket etmişlerdir.

(Devamı 4 cü sayfada)

Gazi evi

Çankayada bir Gazi evi inşa ediliyor

Reisicümhur Hz. şimdiye kadar Ankarada Cümhuriyet sarayı inşasını arzu buyurmamışlardır: Müşarünileyh böyle bir masrafın, Ankara imarı için yapılacak asgarî işler nihayet bulduktan sonra nazarı dikkate alınabileceği fikrindedirler.

Fakat Reisicümhur Hz. nin hiç olmazsa bugünkü ikametgâhlarının tevsi ve tanzimi de lâzım gelmekte idi. Hükûmet Gazi Hz. için gene Çankayada bir Gazi evi inşasını derpiş etmiştir. Bu ikametgâh pek zarurî merasime ancak kifayet edebilecektir.

Gazi evinin yerinin tesviyesine başlanmıştır. Gazi Hz. ev için Ankarada Millî müdafaa ve Erkânı harbiye binalarını inşa eden Profesör Holç Maysterin plânlarını tercih buyurmuşlardır. Bu, modern usulde yapılmış büyücek bir villâdır.

Üç aylıklar

Yarın maaş tevziine başlanacak

Mütekaidin, eytam ve eramilin 3 aylık maaşlarının tediyesine 18 eylûl perşembe gününden itibaren başlanacaktır.

Perşembe, pazar, salı günleri kadınlara, cumartesi, pazartesi çarşamba günleri erkeklere tediyat yapılacaktır. Numaralı cetvel besinci sayfamızdadır.

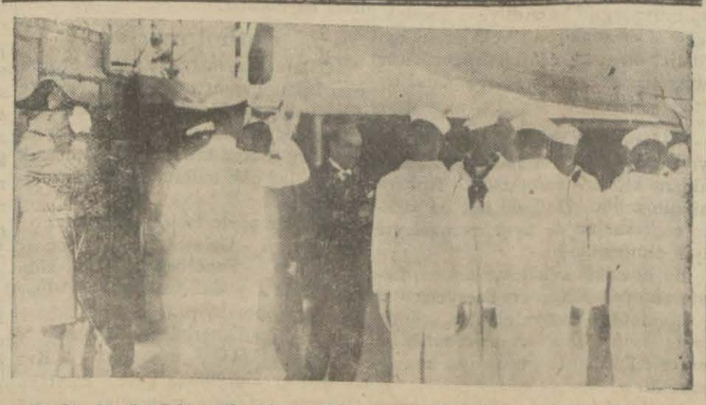

Vali Muhiddin B. Amerikan mektep gemisine tadei ziyaret ederken.. *(Yazısı üçüncü sahifede)*

Şehir Meclisi intihabı

Vatandaş!

Reyine, kanaatine, vicdanının emrine tamamen sahip ol ve seni Büyük Türkiyeye çıkaran yoldan şaşma !

Gazi bu yolun üstünde bize nur ve iman veren güneştir. Gene onun fırkası bizi bu hedefe götüren en emin ve en kısa yoldur.

Vatandaş, dikkat!

Vicdanın, hürriyetin, iman ve itikadın üzerinde müessir olmak ve seni yürüdüğün hedef üzerinden çevirmek, şaşırtmak için en akla gelmedik propaganda silâhlarile etrafında dolaşanlar var.

Aziz menfaatlerini tehdit eden bu propagandalardan kendini sakın ve sana vatanperverliğin en geniş hudutları içinde en büyük inkılâpları ve bugünün, yarınının, öbür günün Büyük Türkiyesini yaradan kendi fırkana sadık ol..

C. H. Fırkası bu fırkadır, bu fikirdir, bu emel ve bu mefkûredir.

Kuvvetini vatanın halâsında, kemalini yürüyüşünün hızında bulan Mustafa Kemal fırkası her yerde,her işte behemehal muvaffak olmalıdır.

Vatandaş!

Cümhuriyet Türkiyesinin âli menfaatleri ve Büyük Türkiye mefkûresi senin bu yol üzerinde bulunmanı emrediyor.

Reyini senin öz fırkan olan C. H. Fırkasına ver!.

Selim Ragıp Beyin dün alenî duruşması yapıldı

Avukat Irfan Emin Bey müvekkilinin tahliyesini talep etti

Müddeiumumî tahliyenin aleyhinde bulundu, müstantik bugün karar verecek

Son Posta mes'ul müdürü Selim Ragıp Beyin dün Altıncı istintak dairesinde alenî duruşması yapılmıştır. Selim Ragıp B. tevkifhaneden istintak dairesine getirilmiş ve duruşmaya başlanmıştır. Duruşmada S. Ragıp B. in avukatı İrfan Emin B. Müddeiumumî muavinlerinden Cemil B. ler bulunmuştur.

İstintak hakimi Süreyya Bey, Selim Ragıp Beye hitap ederek mevzunun kendi tarafından mı, yoksa vekilinin lisanile mi teşrih edileceğini sordu. Selim Ragıp B. sözü vekiline bıraktı.

İrfan Emin B. müdafaasında takıbata mevzuu olan yazıdan bahsederek bu sözlerle tezahüre mâni olmak için halkın göğsüne kurşun sıkanlara hitap edildiğini söyledikten sonra dedi ki:

(Lûtfen sahifeyi çeviriniz)

Sultan Hamit!

Tahsin Paşanın Hatıratı..

No : 38

(Tercüme ve iktibas hakkı mahfuzdur.)

Sultan niçin korkardı?

Padişahın en yakınlarına bile asla itimadı yoktu!

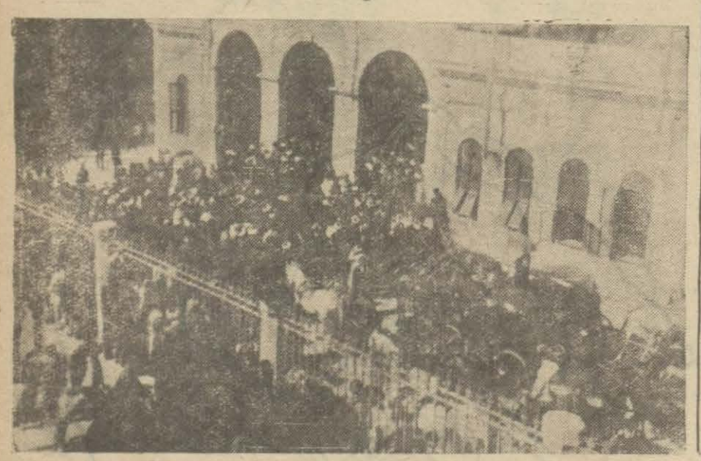

Babıâlide btr Sadaret alayı

başkasının Sadrîazamlığa getirilmeğe çalışılmakta olduğu haberinden teessür duymasına ne mahal vardı? Kendisile görüştüğüm zaman verdiğim teminat itimada şayan değil idise mülâkatımızın ertesi günü Mabeyine gelmemesi icap ederdi; halbuki o gün mutattan çok erken saraya gelmişti.

Maruzatının terviç olunmamasından münfailolarak makamıSadareti terkeden Sait Paşa, ne gariptir ki, Sadaret tekliflerinin hiç birini reddetmemişti. Sultan Hamidi daha cülûsundan evvel tanımış ve bütün müddeti Saltanatında müteaddit defalar tecrübe etmiş olan Sait Paşanın her defa teklifi Sadarette bu vazifeyi kabule şitaban olması mânidar değil midir? Her halde bu hakikatı gören ve bilen memleketin ekâbiri Sait Paşanın sultan Hamide nisbeti kadime ve merbutiyeti daimesi enzarı dikkat ve intibahta bulundururlar, tebeddülü Sadaretle Sait Paşanın hâli mazuliyete geçmesi - ne bir hulle nazarile bakarlar, ona mazuliyeti zamanında takarrüp ve temas etmekten çekinirlerdi, çünkü yine Sadaret mevkiine getirileceğini düşünürlerdi.

Bütün bu tafsilâttan çıkarılabilecek yegâne mühim netice şudur: Sait Paşa Sultan Hamidin devri saltanatında yedi defa Sadırazamlık etmiş, zekâ ve talâkatile tanınmış, Padişahın teveccüh ve itimadını kazanmış mazuliyeti zamanlarında bile sık sık huzura kabul olunacak kadaremniyeti şahaneye nail olmuş bir zat iken yirmi beş seneden fazla bir müddet işgal ettiği Sadaret makamında memleketin terakki ve taalisine ait hangi eseri vardır? Milletin refah ve saadeti hakkında ne gibi icraatta bulunmuştur? Buna cevap verilemez. Halbuki Sait Paşa ayarında bir Sadırazam neler yapmazdı?

Yukarda bir nebze bahsetmiş olduğum veçhile Halil Rifat Paşanın vefatı üzerine bir sadaret makamını teklif için mabeyinci Rağıp Paşa ile birlikte adliye nazırı Abdürrahman Paşanın yalısına gitmiştik. Abdürrahman Paşanın bu mühim vazifeyi kabule pek mütemayil olmadığını, hattâ Halil Rifat Paşanın hastalığı ağırlaştığı bir sırada şayet makamı sadaret in hilâl edip te kendisine teklif vuku bulursa kabul edemiyeceğini bana bizzat söylemiş olduğunu bildiğim cihetle Paşayı kandırmak hayli güç olacağını hesap e diyordum. Bu itibarla zatı şahanenin kendisine emniyet ve itimadından bahsettim. Abdürrahman Paşa emniyeti şahaneye a it beyanat ve teminatımızı sükûnetle dinledikten sonra her iki mize tevcihi hitap ederek:

— Siz, ki zatı şahanenin en yakininde bulunuyorsunuz, siz kendi hakkımızda emniyet olduğunu zanneder misiniz? Zatı şahane kimseden emin değildir, bunu iyi bilmeli.

Demişti. Sait Paşa, ki Sultan Hamidi otuz senedenberi tanır ve onun mizaç ve ahlâkını yakından bilir bir zat idi, elbette bu eminyet meseline de vâkıf olması lâzımdı. Hünkârın hiç bir şeye ve hiç bir kimseye emniyeti olmadığını, her hâdiseden ve her şahıstan kendisine fenalık gelebileceği kanaatini taşıdığını gerek padişahın mukarrebi olması ve gerek çok fetanetli bir zat bulunmak hasebile herkesten iyi bilmesi icap eden SaitPş. kendisi için emniyet aramak ve bu emniyeti bulamayınca padişahtan uzak durmağa katlanmak icap ederken her Sadaret teklifine icabet etmesi şayanı dikkat idi.

Sait Paşanın hem ahvalden müşteki, hem de iş başına gelmeğe talepkâr olması kendisince bir düstur olmuştu. Başı sıkışınca şikâyete kalkışır, fakat tevecühü kaybedip mevkiden uzaklaştırılınca bu teveccühün büsbütün zeval bulmaması esbabma tevessül ederek ikbalin tekrar yüz göstermesine intizar ederdi; hülâsa idareli bir yol tutturmuştu.

Sait Paşa mürtekip değildi, bu seyyieden külliyen ârî ve cidden namuskâr idi. Memlekete yarıyacak zekâ ve iktidara malikti; uzun müddet iktidar mevkiinde de bulunmuştu. Ne yazık ki bunlara rağmen bir şey yapılamamıştı. Sait Paşa mağruru kemal idi. Memlekette teferrüt daiyesine düşmüş olduğu için erbabı iktidarı çekemez ve adam yetiştiğini istemezdi. Saffet Pş. Cevdet Pş., Arifi Pş. vesaire gibi yetişmiş olanların da birer surette hali akamette kalmalarına gayret ederdi. Hasbelbeşeriye bir hata işliyecek olsa bunun kabahatini başkalarına atfederek kendini tebrie etmek ve gayri musip icraatın netayicini ahare yükletmek mutadı idi. Sultan Hamidin en büyük emeli devletin borçlarını ödemek idi. Bir zamanlar Avrupa devletleri borçlar meselesinden dolayı umuru maliyemize müdahaleye kalkışmışlardı. Sultan Hamit buna meydan vermemek ve alacaklılara emniyetbahış bir çare olmak üzere düyunu umumiye idaresini teşkil etmiş idi. Gerçi Düyunu umumiye idaresi, mahiyeti itibarile az çok bir müdahale demek idise de bundan daha fenasına nisbetle yine bir çarei salâh sayılabilirdi. Cümhuriyet hükûmetinin çok meşkûr bir gayretle meydandan kaldırdığı bu Düyunu umumiye o devirde devletlerin filî müdahalelerine kısmen mâni olduğu için memlekete ifa olunmuş bir hizmet demekti. İtiraf etmeli ki bunun husulüne Sultan Hamidin azim ve iradesi sebebi yegâne olmuştur, böyle iken Sait Paşa bunu kendisinin muvaffakiyeti olmak üzere tasvir etmektedir.

(Bitmedi)

— Devlet başka, hükûmet başka, kabine gene başkadır.

Hükûmet erkânını hükûmetin şahsiyeti maneviyesinden ibaret zannetmek kanun sahasında hakiki bir dalâlet sayılır. Halbuki burada sadece tezahüre mâni olmak istiyen ufak memurlar kasdedilmiştir.

Şimdi bir de tevkif hâdisesine temas edelim: Evvelâ Tevkif bir ceza değildir. Olsa olsa maznunun kaçması, delillerin yok edilmesi gibi mahzurların [illegible] geçmek için ittihaz edileb[illegible] vkalâde bir tedbirdir. [illegible] B. gazetesi başında ça[illegible]emlekette mevki ve şeref [illegible]an bir zattır. Onun kaçması gelemez.

Gazetenin yok edilmesi ihtimali mevcut değildir ki ikinci mahzur hasıl gelsin.

Şu hale göre mevkufiyet halinin devamı için bir sebep bulup göstermek icap eder. Biz bu hususta her türlü teminat göstermeğe hazırız."

Bunun üzerine Müddeiumumî Cemil Bey, burada kullanılan sözlerin hükûmetin manevî sahıyetini tahkir mahiyetinde olduğunu, mutemetler saltanatı ve inhisarlardan bahsedilmesi buna bariz bir delil teşkil ettiğini ileri sürerek tahliyesi caiz olamıyacağı mütaleasında bulundu. Bundan sonra tekrar söz alan İrfan Emin B. cebir, kahır gibi sözlerle o tezahürata mâni olmak istiyen memurlara hitap edildiğini, maamafih kabine muhatap olsa bile, nihayet muayyen kimselerin mevzubahs olabileceğini, muhaliflerin İsmet Pş. hükûmetine çok ağır tenkitler yaptıklarını, fakat hükûmetın manevî şahsıyetini tahkiri kimsenin hatırına getirmediğini söyledi ve dedi ki:

— Müddeiumumî Bf.ye soruyorum: Kabineye hücum, hükûmetin manevî şahsıyetini tahkir mi demektir? Kendileri ağır hapsi mucip cürümlerde gûya mutlaka tevkif lâzımmış gibi bir lisan kullandılar. Şu halde kanun da yerini göstersinler. Aksi takdirde bir vatandaşın bir dakika bile hürriyetini tahdide kimsenin hakkı yoktur."

Bunun üzerine duruşmaya nihayet verildi. İstintak hâkimi Selim B. hakkında tahliye veya ademi tahliye kararını bugün verecektir.

HARİCÎ HABERLER..

Teslihat

Japonya muahedeyi tasdik edecek mi?

TOKYO, 15 (A. A.) — Londra deniz muahedesinin Japonya Meclisi hassı hususî encümeni tarafından reddedileceği ne dair son günlerde ortaya çıkarılmış olan bazı şayialar hilâfına olarak salâhiyettar mahafil bu muahedenin Teşriniev velde tasdiki hususunun Meclisi hâs tarafından İmperatora tavsiye edileceği zannında bulunmaktadır. Kabinenin pek yakında sukut edeceğine dair şayi olan haberlere inanılmamaktadır.

Bir kız daha manşı geçti

LONDRA, 15 (A.A.) — Manş denizini yüzerek geçmek tasavvuru ile bu sabah saat 6.50 de Southforeland'den suya girmiş olan Berenise ve Phyllis Zitenfeld isminde ve 17 yaşındaki Amerikalı ikiz hemşireler Fransa sahiline 8 kilometre mesafeye kadar yaklaştıktan sonra saat 19.22 de bu teşebbüslerinden vaz geçmeğe mecbur olmuşlar ve Douvres limanına dönmüşlerdir.

Fransada ekmekçiler grevi

PARİS, 16 (A. A.) — Harbiye nezareti ekmekçilerin grev yapmalarından tevellüt edecek neticelerin önünü almak için asker ekmeği çıkaran fırıncılara her ihtimale karşı 24 saate kadar her türlü hazırlıklarını yapmalarını emretmiştir.

PARİS A. A. — Şimal havalisindeki mensucat amelesi grevi nihayet bulmuştur. Rube ve Turkuvanda amele tamamen işe başlamıştır.

Annamda tahrikât

PARİS, 16 A. A. — Müstemlekât nezareti tarafından neşredilen bir tebliğde ahiren Annamda vukua gelen kargaşalıkların komünistlerin tahrikâtı eseri olduğu beyan edilmektedir

Almanya intihabatı

BRÜKSLE, 16 A. A. — Gazeteler Alman intihabatı hakkında tefsiratı mutazammın uzun makaleler dercetmektedir. Bütün gazeteler, müfrit fırkaların muvaffakıyetini kaybetmekte ve Almanyanın müstakbel haricî siyaseti hakkındaki endişelerini izhar eylemektedirler.

Ecnebi matbuatı

Çin ve dünya milletleri

"Times" gazetesi Çin vekayiine tahsis ettiği baş makalesinde ezcümle diyorki:

«Sen şang Pehinde rakip bir hükûmet teşkil etti. Fakat şurası aşikârdır ki onun kuvvetleri Çinanfoyu alabilecek derecede değildir. Çin ihtilâlinin Vaitleri ile onun sözde muvaffakiyetini takip eden harp ve tahribat arasındaki farkı anlamak müşküldür. Çini mes'ut sulhperver ve müreffeh hale getirecek bir hareketin bu neticeler hiç birini vermemiştir.

Komünistlikle şekavetin ıslahı için maddî m[illegible]nilere inzimam eden ruhî müşkülâta maruz heyecanlı bir milletin umumî hoşnutsuzluğunu gösteren alâmetlerden başka bir şey değildir. "Ticaretin, keşif ve icadın her gün milletler arasında yeni rabıtalar tesis ettiği bu dünyada vâsi ve kalabalık bir memleketin dahilî karışıklıklarına diğer milletler daha uzun zaman lâkayt seyirci olarak kalamazlar.,,

"Temps,, gazetesi M. Briand'ın Cemiyeti Akvam içtimaında söylediği nutka tahsis ettiği başmakalesinde ezcümle diyor k:

"Cemiyeti Akvam büyük meclisin de M. Henderson ile M. Briand tarafından irat edilen iki nutuk ki haleti ruhiyeyi, ayni siyasetin iki noktai nazarda anlaşılmasını göstermek itibarile şayanı dikkattir.

Fransa Hariciye Nazırı her millet için hak ve emniyet esasına istinat ettirilmiş olan bir şekil istiyor. İngiltere hariciye nazırı sulhun beka ve devamı için tahtidi teslihatın yalnız başına bir teminat olmak mucizesini göstereceğini zannediyor.

924 Cenevre protokolundanberi altı sene geçti Bu iki noktai nazar beynelmilel münakaşa .sahasında çarpışmaktadır.

Bunlardan biri müsbet hakikatlere, diğeri bir kelimenin tesir ve nüfuzuna serabına istinat ediyor.,,

"Temps,, Fransız noktai nazarını müdafaa ediyor, ve mekalesinin sonunda diyor ki:

"Tabiî M. Briand'ın sözleri bütün itirazları hemen akim bırakacak bir tesiri haiz olacak değildir. Avrupa birliğinin tesirine karşı bütün mukavemetleri akim bırakacak değildir.

Meselâ şunu kaydetmek kâfidir ki M. Henderson bilhassa tahdidi teslihattan bahsetmiştir. Böyle bir birlik teslihatın tahtidi siyasetini teshil edecektir. Amele fırkasının gazetesi olan Daily Herald tahtidi teslihat olmadan mevcut misakların bize emniyet veremiyeceğini söylüyor.,,

"Temps,, bundan sonra Avrupa birliğinin bir günde oluverecek işlerden olmadığını, fakat M. Briand'ın nutkunun yeni bir devri gösterdiğini ilâ ve ediyor.

Hindistanda yeni bombalar keşfedildi

KALKÜTA, 15 (A. A.) — Kalkütanın şimal mahallerinden birinde bir ev içinde 4 bomba bulunmuştur. Ayni evde 4 gün evvel 5 bomba daha bulunmuştu. 6 kişi tevkif edilmiştir.

Adliye meslek mektebi mezunlarının dilekleri

Dün Adliye meslek mektebi mezunları, Türkocağında senelik kongresini akdedecekti.

Kongrede, istifa etmiş vaziyette bulunan heyeti idarenin yerine yenisi intihap edilecekti. Fakat ekseriyet toplanamadığından kongrenin akdine imkân bulunamadı.

Kongrede bulunmak için gelmiş bulunan Cemiyet reisi Suat B., kongrede yalnız heyeti idare intihabı yapılmıyacağını ve Adliye meslek mektebi mezunlarının vekâletten bazı istirhamlarda bulunmak için karar vereceklerinden bahsederek demiştir ki:

— İstanbulda ve Ankarada iki Adliye meslek mektebi vardır: İstanbuldaki mektebin dereçesi âlî, Ankaradakinin talidir. Halbuki her iki mektepten çıkanlar da aynı memuriyete tayin olunmaktadır.

Bu hususun vekâletçe nazarı dikkate alınması icabeder. Saniyen:

Mektepten mezun olanlar, memuriyete tayin olunurken neşet tarihi ve dereceleri itibarile bir sıraya konulmaktadır..

Maalesef bazen bu sıranın nazarı itibara alınılmadığını görüyoruz. Bunun önüne geçilmesini rica edeceğiz.

İhtilâl mi?

Peruda tevkifler devam edip gidiyor

LİMA, 15 (A. A.) — Lima'da birçok jeneral, miralay ve sivil tevkif edilmiştir. Bunların arasında sabık Reisicümhurun yeğeni Karlos Leguia ile bir müddet evvel Arekipa'da ihtilâl çıktığı duyulur duyulmaz askerî teşkilâtın başına geçmiş olan jeneral Ponce de vardır. Malûm olduğu üzere Arekipa ihtilâli kaymakam Sanchezcerro'nun riyaseti altında muvakkat bir hükûmet teşkili suretile neticelenmiştir.

Yeni bir rekor peşinde

LONDRA, 16 (A. A.) — Londra tayyare klübü muallimi kaptan Mathaw on beş buçuk günlük müddet rekorunu kırmak üzere bugün hafif bir tayyare ile saat 6.18 de Kreyden tayyare karargâhından hareket etmiştir. Mumaileyh bugün Sofyaya vâsıl olacağını ümit etmektedir. Diğer dört maruf tayyareci de ayni seferi icraya hazırlanmaktadırlar.

Möz nehiri taştı

VERDUN, 16 A. A. — Möz nehri Növşatel civarında feyezan etmiştir.

Son Haberler

Maarif Vekili istifa et

Fethi Bey Gümüşhane meb'usluğuna namzetliğini koyacak

ANKARA, 16 (Telefonla) - Bern sefaretine tayin edilen Cemal Hüsnü B., Maarif Vekilliğinden istifa etti.

Başvekil istifayi kabul etti. Sıhhiye Vekili maarif işlerine ve kâlet edecektir.

Cemal Hüsnü B. in meb'usluktan istifası Meclis riyasetine yazıldı.

İstifaname Meclisin bu kalâde içtimaının ilk celsesinde okunacaktır. Bu münhal usluğa S. C. Fırkası lideri F Beyin namzetliğini koyması intihabı halinde Meclisin kalâde içtmaı mesaisine iştiretmesi muhtemeldir.

Bursa valisinin beyanatını tahrif ettiler

BURSA, 16 (H.M.) — Vali Fatin B. in Gemlikte Fethi B. ile rüfekası aleyhinde takiramiz beyanatta bulunduğuna dair ve "bu hezeyan nedir?,, serlâvhasile Yarın gazetesinde intişar eden mahfuz imzalı Gemlik mektubunun dereceisıhhatini tahkik ettim. Gemlikte bir çok teşekküllerle yaptığım temaslar neticesinde şu hakikati öğrendim:

Vali bazı vilâyetlerdeki muhilli asayiş hadisatı mevzuubahsederek halkı tenvir ve irşat etmek suretile vilâyetin sükûn ve asayişinin muhafazası için bazı vesayada bulundu",. Valinin beyanatını tahrif ederek neşreden Yarın gazetesi ile mahfuz in sahibinin mahkemeye tevdi kanunî tahkikat yapılacağı haber aldım.

Peşte mimarlar kongreşinde

PEŞTE, 16 A.A. — Peş beynelmilel mimarlar kongrene iştirak eden Türk mimarı dün fırkasının merkezini yaret etmişlerdir. İki karşı milletin mütekabil hararetleri hakkında nutuklar söylemiştir. Türk mimarları bugün meçhul asker abidesine bir çelenk koyacaklardır.

Ankara asfalt yolları ihale edildi

ANKARA, 16 A.A. — Ankara şehri civarı asfalt yolla ve yabanabat şosesi inşaatı bugün Nafia vekâletinde yapılan münakasa neticesinde üç milyon dokuz yüz liraya mühendis Hydar Salih ve Rüfekası tarafından deruhte edilmiştir. Heyeti umumiyesi 160 kilometreden ibaret olan bu yollardan 67 kilometrelik Yabanabat şosesi biriç olmak üzere mütebakisi asfalt olacaktır. Bu inşaat 193 kânunuevveli nihayetinde hitam bulacaktır.

Reşit Saffet B. Peştede

PEŞTE, 16 A.A. — Türk Turing kulüp reisi Reşit Saffet Bey buraya gelmiştir. Mumaleyh iki memleket arasında haricî ve iktısadî münasebatın tesii müzakeratını idare edecektir. Reşit Saffet Bey dün İkdam nazırı ile görüşmüştür.

Tahran sefirimiz ittimatnamesini verdi

TAHRAN, 16 (A. A.) — Yeni Türk sefiri bugün hususi surette İran Şahı tarafından kabul edilmiş ve müşarünileyhe itimatnamesini takdim eylemiştir. Mülâkat esnasında dostane mektuplar teati edilmiştir.

Piyango Esirgene derneğinden:

5 Eylûl 930 cuma günü Esirgene Derneği piyango biletleri çekilmiş ve listaları basılmıştır. Bilet sahipleri Aksarayda Yusufpaşadaki Derneğin merkezinden hediyelerini neşredilen lista mucibince almaları rica olunur her gün dörde kadar açıktır.

Tevfik Rüştü Bey

(Başı 1 inci sayfada)

yeti Milliye başmuharrirlerinden Bolu meb'usu Falih Rıfkı Bey de İstanbulda kendisine refakat edecektir.

Tevfik Rüştü Bey İstanbuldan aym yirmisinde hareket edecektir.

ANKARA, 16 (Telefonla) — Hariciye Vekili Tevfik Rüştü B. akşam İstanbula hareket etti.

Fransız atletler geldiler Galatasaray 905-930

25 inci sene programına F. B. ye şilt ve şampiyonluk kupası verilmesi de dahildir

En eski spor klübümüz olan Galatasarayın, yirmi beşinci senei devriyesini tesit maksadile hazırladığı zengin ve cazip program bugün başlıyacaktır.

Programın ilk numarası olan atletizm müsabakalarına girecek P.U.C. Fransız atletleri dün sabah Lamartin vapurile şehrimize muvasalat etmişler ve rıhtımda Galatasaray idare heyeti tarafından karşılanmışlardır.

Misafirler otuz kişidir. Bunlardan yalnız on ikisi müsabakalara gireceklerdir. Diğerleri Bükreşte yapılacak ragbi maçına girecek oyuncularıdır.

On iki atlet şunlardır: Théard, Jackson, Flouret, Krotoff, Fretet, Ras, Bouquet, Van Lee, Marcel, Leberc, Colomies, Durand.

Bugünkü müsabakalar dün de yazdığımız gibi Stadyomda saat 15,30 da başlıyacaktır.

Memleketimizde Fransızlarla ilk defa yapılacak olan bu müsabakaları her kesin görebilmesini teminen Stadyoma dühuliye yalnız elli kuruş olarak tespit edilmiştir.

Müsabakalar için Stadyomda yeni bir pist hazırlanmıştır.

Müsabakalara G. S. atletlerinden başka Beşiktaş, İstanbul Spor, Fenerbahçe klüplerimizin en iyi atletleri ve Rumlar gireceklerdir. Bu meyanda Semih, Mehmet Ali, Besim, Veysi, Kara Ali, Haydar Enver gibi muvaffakıyet ihtimalleri mevcut atletlerimizi sayabiliriz.

Futbol maçları

Galatasarayın tertip ettiği programın mühim numaralarından biri de Avusturya ve Macar futbolcularile yapılacak maçlardır. Viner Spor Klüp ve 3 Ker takımlarile yapılacak bu maçlar çok mühim ve şayanı alâkadır.

Maçlar şöyle tesbit edilmiştir:

19 eylûl: 1 - Galatasaray - 3 Ker
2 - Fenerbahçe - V. S. klüp
21 eylûl: 1 - Galatasaray - Viner Spor klüp.
2 - Fenerbahçe - 3 Ker.
26 eylûl: F.B.G.S. muhteliti - 3 Ker

Haber aldığımıza göre, mıntaka riyaseti, Galatasarayın bu zengin programına iştirak eden Fenerbahçe nin bir sene çalışarak hak ettiği İstanbul şildile şampiyonluk kupasını, bu fırsattan bilistifade 19 eylûl cuma günü merasimle verecektir.

Bu suretle Galatasarayın programı Fenerbahçeli kardeşlerinin de neşesile samimî bir hususiyet almış olacaktır.

Boks maçları

23 eylûl salı akşamı Galatasaray klübü jimnastik salonunde klüp boksörleri arasında maçlar yapılacak, bundan başka da Küçük Kemal, Melih ve Fransız boksör Franki Marten gösterişler yapacaklardır.

Şehrimizde bulunan Amerika bahriyelileri o tarihe kadar kaldıkları takdirde kendilerinin iştraklerinin de rica edilmesi muhtemeldir.

Diğer tezahürat

On günlük programın beş gününü işgal eden bu çok mühim ve beynelmilel müsabakalardan maada diğer beş gün de tenezzüh, ziyafet, konferans gibi içtimaî hareketlere tahsis edilmiştir .

Fenerbahçe, Beşiktaş, İstanbul Spor ve diğer klüplerin iştirakile bize zengin bir spor siyafeti verecek olan Galatasaraya yirmi beşinci senei devriyesini ve memleketin spor hayatında hayırlı mesaisine devamını temenni eyleriz.

S. G.

Binicilik Mektebinde atlı mani müsabakaları

Cuma günü saat 14,30 ta Harbiyede binicilik mektebinde mani atlama müsabakalar icra edilecektir. Müsabakalar zabitan küçük zabitan ve sivil binicilere mahsus olmak üzre ayrı ayrı tertip oluumuştur. Müsabakalara iştirak edeceklere mektep tarafından kıymetli hediyeler hazırlanmıştır. Sivil binicilerin hediyeleri Sipahi Ocağı tarafından verilecektir. Müsabakalara iştirak edecek sivil biniciler binicilik mektebi heyeti talimiyesi tarafından talim edilmişlerdir. Bilhassa memleketimizde sivil binicilere ilk defa tetip edilen müsabakalarda sivil sporcularımızın binicilik kudret ve kabiliyetlerini görmek pek meraklı bir şey olacaktır. Seyirciler için duhuliye hiç bir üçrete tabi değil ve serbestir.

Mektepliler müsabakası

71 inci hafta başladı

71 inci hafta başlamıştır. Gazetemizde çıkan haberlerden en mühimmini seçip cumartesi akşamına kadar müsabaka memurluğuna göndermeniz. Neticeler pazar günü neşredilecektir.

Belediye cezaları talimatnamesi tebliğ edildi

Belediyede

Beledî ceza

Vilâyetin kaymakamlıklara tebligatı

Yeni talimatnamevilâyete geldi

Belediyeye müteallik cezaî hükümleri havî talimatname dün Vilâyetten Belediye muavinliğine ve kaymakamlıklara bildirmiştir.

Talimatnameye göre belediye suçları hakkında tutulmuş olan zabıt varakalarından ağustosun sonuncu gününe kadar karara iktiran etmiş olanlar belediye meclisine veya şube müdürlüklerine tevdi olunacaktır.

Eylûlden evvel karara iktiran etmiş ve fakat henüz suçluya tebligat yapılmış olanlar hakkında verilmiş olan kararlar baki ve muteber olup bunlar suçluya tebliğ olunacaktır. Suçlunun bu karara tarihi tebliğinden itibaren beş gün zarfında sulh hâkimine müracaatla itiraz etmeye hakkı vardır.

Karara iktiran etmiş ve suçluya tebliğat yapılmış olup ta evvelki kanuna göre ağustos nihayetine kadar henüz itiraz müddeti geçmemiş olanların tebliğ tarihinden ve eylûl iptidasından itibaren bir hafta zarfında sulh mahkemesine müracaatla itiraz etmeye hakları olacaktır.

Suçlu tarafından vaki itiraz üzerine idare hey'etinde tetkik edilmekte olan işlerde ağustos nihayetine kadar bir karara rapt olunabilir. Para cezasının tahsili emval kanunu mucibince tahsili kabil olmazsa cezanın hapse tahvili hakkında bir müzekkere yazılarak müddeiumumiliğe verilecektir.

İlk duba bugün tenzil edilecek

Belediye tarafından Balatta yaptırılmış olan atelyede tamir edilen ilk dubanın resmî tenzili bugün yapılacaktır. Bu duba Karaköy köprüsüne ait olup yerine konduktan sonra diğerleri de tamir edilecektir. Şimdiye kadar belediye köprü dubalarını hariçte tamir ettirmekte ve bir dubanın tamiri 23 bin liraya mal olmaktadı. Şimdi ise belediyeye ait bu atelye de bir dubanın tamiri sekiz bin lira ile kabil olmaktadır.

Bir kaç güne kadar da İstinye yolunun küşat resmi yapılacaktır.

Veremliler pavyonu

Geçen hafta açılan yeni Cerrahpaşa pavyonu veremlilerle tamamile dolmuştur. Yalnız kadın kısmında yer vardır.

Verem hastanesine az zamanda gösterilen bu rağbet böyle bir hastanenin bir an evvel açılmasındaki lüzumu göstermektedir.

Beşiktaşlılar Beyoğlu belediyesinden ayrılıyorlar

Beşiktaş ve civarının ümranı ve inkişafı için halk Beşiktaş belediye hududunun kaza hududuna mutabık olarak Beyoğlundan ayrılmasını istiyor. Bu tefrike Beyoğlu halkı muvafakat ettiklerine dair bir mazbata tanzim ederlerse o zaman Halkın reylerine müracaat edilecektir.

Şayet Beşiktaşlıların bu arzularına Beyoğlu halkı muhalefet ederse o zaman bu ihtilâf şurayi devlette tanzakere edilecek, şurayi devletin kararı heyeti veklilede tetkik edilecektir.

Bir gayrimübadilin şikâyeti

Girit Kandiye gayri mübadillerinden Hacı Cemalizade Süleyman Sami B. den aldığımız bir mektupta kendisi gayri mübadil olduğu ve bu sıfatı da tasdik edildiği halde Girit Kandiyedeki emlâkini birçok müracaatlarına rağmen satmasına Yunanlılar tarafından müsaade edilmediğinden şikâyet etmektedir. Muhtelit mübadele komisyonunun nazarı dikkatini celp ederiz.

Baytar heyeti gitti

Baytar umum müdürü Ali Rıza Beyin riyaseti altında hükûmet hesabına Macaristandan mühayaa edilecek olan damızlık aygır, tavuk ve merinos koyunlarının mübayaası için beş kişilik bir heyet dün Macaristana müteveccihen hareket etmiştir.

Zat işleri muhasebeciliği

Maliye Vekâleti muntazam borçlar müdürlüğü muhasebecisi iken İstanbul zat maaşları muhasebeciliğine becayiş suretile tayin edilen Süleyman B. dünden itibaren yeni vazifesine başlamıştır.

Veremle mücadele cemiyeti

Veremle mücadele cemiyetinin idare heyeti bugün toplanarak Veremle mücadele cemiyetinin Hilâliahmerle tevhidi meselesi görüşülecektir.

Bir ihtilâf

Yunanlılarl aramızda ihtilâf çıktı

İhtilâfın halli bitaraf âzaya havale edildi

1913 tarihli Atina itilâfnamesi mucibince hakkı hıyarlarını Türkiye lehine istimal etmiş olup ta hali hazırda Yunanistanda ikamet etmekte olan müslümanların tabiiyeti hakkında hükûmetimizle Yunanlılar arasında bir ihtilâf çıkmıştır.

İhtilâf iki tarafın Muhtelit Mübadele komisyonundaki heyeti murahhasaları arasında cereyan eden temaslara rağmen halledilememiştir. Bunun üzerine mesele hakeme havale olunmuştur.

Hakem komisyonu bitaraf azalarıdır.

Bu hususta ittihaz edecekleri karar kat'îdir.

Hükûmetimiz gayet haklı olarak hakkı hıyarını Türkiye lehine istimal edenleri Türk tebaası addetmiştir.

Yunanlılar ise buna itiraz etmektedir. Hükûmetimizin alâkadar müslümanların hukukunu muhafaza ve sıyanet için noktai nazarında ısrarı tabiîdir.

Bitarafların yakında kararlarını bildirmeleri bekleniyor.

Diğer taraftan iade edilmiş Yunan emlâkine müteallik müterakim kira bedellerinin ciheti aidiyeti hakkındaki hakem kararı da henüz alâkadarlara tebliğ olunmamıştır.

Yunanlıların verdikleri 300 bin İngiliz liralık tazminatın alâkadar Türk ve Rumlara verilinceye kadar İngiltere bankasında kalacağı komisyonca nazarı itibara alınarak bu paraların bankada bulundurulacağı müddet için lâzımgelen faiizin ilâve edilmesini temin etmek üzere komsyon riyaseti tarafından dün bankaya tahrirat yazılmıştır.

Tevziat hazırlıkları bitirilince bankadan paralar alınacak ve tevziatın İstnbuldaki kısmı Türk parasına, Garbî Trakyadaki kısmı ise Yunan parasına tahvil edilerek yapılacak ve bu hususta tevziatın yapılacağı zamanki kambiyo rayici nazarı dikkate alınacaktır.

Komisyonun üçüncü bürosu bugün toplanacak ve Ankara itilâfnamesinden evvel komisyona tevdi edildikleri için bugünkü vaziyete göre kıymeti kalmıyan evrakı ve istidaları iptal ve tali komisyonların raporlrını tetkik edecektir.

Etabli vesikaları tevziatında aile reisi kimlerin addedileceği hakkında ki heyeti murahhasa arasında teatii efkâra devam ediliyor.

Yarın Ankaraya gidecek olan başmurahhasımız Tevfik Kâmil B., bu mesele hakkında da hükûmetle temas edecektir.

Tali komisyonun nakledileceği Mısır apartımanındaki dairenin muamelesi dün yapılmış olup bugünlerde nakledilecektir.

Etıbba odası

Etibba Odası idare heyeti bu sabah içtima edecek, fakat bu içtimada eczacıların hem Etibba hem de Ticaret Odalarına mukayyet bulunmaları dolayısile Ticaret Odasından kat'ı alâka eylemeleri hakkında bir müzakere cereyan etmiyecektir. Esasen eczacılar tarafından Odaya bu bapta bir müracaat vâki olmamıştır.

Vehbi Bey geldi

Ticaret Odası umumî kâtibi Vehbi B. İtalyadan şehrimize avdet etmiştir.

Vehbi B,. ay sonuna kadar Odadan mezundur.

Konsorsiyom binası

Dünkü akşam rüfekamızdan birisi konsorsiyomun faaliyeti tevsi edileceğinden daha büyük bir binaya nakledileceğini yazıyordu . . ,

Yaptığımız tahkikata göre bu haber asılsızdır.

Maarifte

Darülfünun

Eminlik intihabı 13 teşrinde yapılacak

İntihabın pek hararetli olacağı anlaşılıyor

Haber aldığımıza göre Avrupada bulunmakta olan Darülfünun emini Neşet Ömer B. bu ayın sonunda şehrimize avdet edecektir.

Neşat Ömer Beyin eminlik müddeti teşrinievvelin 13 ünde hitam bulmaktadır. Yeni eminlik intihabı 13 teşrinievvelde yapılacaktır. Yeni intihabat etrafında Darülfünun müderrisleri arasında bir kaç isimden bahsedilmektedir. Maamafih henüz kat'î bir şey yoktur.

Şimdi Neşet Ömer Beye vekâlet etmekte olan edebiyat fakültesi reisi Köprülü zade Fuat Beyden de bahsedilmektedir.

Yeni intihabatın çok hararetli olacağı tahmin edilmektedir.

Avrupaya gönderilecek talebe

Avrupaya gönderilecek lise mezunlarının imtihanı yarın başlayacaktır. İmtihanlar ayın 20, 22 inci günleri de devam edecektir. Gönderilecek talebe adedi 29 dur. İmtihan neticeleri alındıktan sonra muvaffak olan talebe teşrinievvelin birinde derhal haraket edeceklerdir.

Gönderilecek efendilerin, gidecekleri memleket lisanını bilip bilmedikleri nazarı dikkata alınacaktır.

Orta tedrisat müdürü

Orta tedrisat müdiri umumisi Cevat B. yarın Ankaraya gidecektir. Cevat B. bir muharririmize demiştiki:

— Orta mektep muallimliği için yapılan imtihan evrakını hamilen perşembe günü Ankaraya gidiyorum. Bazı gazetelerde yazıldığı gibi şarka yapılacak hiç bir teftiş seyahatim yoktur. Mekteplerin açılma zamanı olduğu için Ankaraya giderek yapılacak müstacel işlerimle meşgul olacağım."

Hamit B. Ankaraya gidiyor

Darülfünun tarih encümeni kâtibi umumîsi ve yüksek muallim mektebi müdürü Hâmit B. tarih encümenine ait bazı meseleler hakkında vekâletle temas etmek üzere bugün Ankaraya gidecektir.

Encümen yeniden bir çok kıymetli ve eski eserler hazırlamıştır. Bu kitapların neşredilmesi için vekâletle görüşülecektir .

Yeni mektep binaları

İstanbul Vilâyeti şehrimizde 23 ilk mektep binası yaptırmaktadır. Bu binaların yapılmasına sebep ilk mektepleri kiradan kurtarmaktır.

Fakat o kadar talebe tehacümü vardır ki, yeni yapılan mektepler tahsis edildikten maada, ötekilerin de muhafazası lâzım gelmektedir.

Üç dört güne kadar yeni yapılan 4 ilk mektep binasının küşat resmi yapılacaktır.

Maarif müdürü

İstanbul Maarif müdürü Haydar Bey Ankaraya gitmiştir. Haydar B. ilk tedrisat kadrosu için Maarif Vekâleti ile temas edecektir.

Tiyatro mektebine 10 talebe alınacak

Darülbedayi rejisörü Ertuğrul Muhsin Beyin de iştirakile toplanan cemiyeti belediye mürakaba encümeni tesisi kararlaşan tiyatro mektebi talimatnamesini hazırlamıştır. Tiyatro mektebinin açılması için maarif vekâleti üç bin lira kadar yardım etmiştir. Mektep bu sene açılacaktır. Tiyatro mektebi altışar ay devam etmek şartile iki devreli olacaktır.

Mektebe orta mektep mezunlarından müsabaka imtihanı ile 10 talebe alınacaktır. Dersler nazarî olarak gündüzleri okutturulacak, geceleri de tiyatroda temsillere iştirak ederek mümarese yapacaklardır.

Mektep, tahsil müddetince talebeye 50 şer lira ücret verecektir. Dersler, temsil mevsiminde devam edecektir.

Müessif bir irtihal

Sadrı esbak âyan reisi merhum Sait Paşa haremi hanımefendi bir müddettenberi duçar olduğu hastalıktan rehayap olamıyarak vefat etmiştir.

Cenazesi bugün saat 14 buçukta Nişantaşındaki konaklarından ihtifalâtı lâzime ile kaldırılarak ikindi namazı Eyip camiinde eda ve Eyipsultan civarındaki makbrede defini hâki rahmet kılınacaktır. Kıymetli validelerini kaybeden aileye beyanı taziyet olunur.

Sebebi ne?

Şoförler intihabatı niçin feshedildi?

İntihaba iştirak edenlerde fesih talebinde bulundular

Feshedilen şoförler cemiyeti intihabatı yeniden yapılacaktır.

Aldığımız malûmata nazaran intihabın feshine sebep şudur: Salı günü başlıyan intihap bir çok gürültülerle ve bilhassa Galatadaki büyük karışıklıklarla devam etmiş ve cumartesi günü akaşmı bitmiştir.

Pazar günü reyler tasnif edileceği esnada intihaba iştirak eden gruplar müştereken bir istida ile intihaba fesat karıştırıldığını binaenaleyh feshedilmesi lâzım geldiğini bildirmişlerdir. Tasnif defterinde 649 imza olduğu halde sandıktan 990 rey çıkması ve Ahmet, Mehmet İbrahim, Nuri, Leon ismindeki dört şoförün fazla rey attıklarını ikrar etmeleri üzerine intihap feshedilmiştir.

Bir iftiraya cevap

Gerede Türk ocağı reisi isbat istiyor

Gered Türk Ocağı reisi A. İhsan Beyden bir mektup aldık. İhsan B. in bu mektubunu aynen neşrediyoruz:

"Efendim;

Yarın gazetesinin 12 eylûl 930 tarihli nüshasının beşinci sayfasında "bir mutemet daha,, serlâvhası altında Gerededen yazılan bir mektubu okudum. Meselede şahsım dahi alâkadar addedildiğinden zirdeki hususatın bir Türk vatandaşı sıfatile gazetenizde neşrini rica ederim:

1 — Fırka mutemedi Mithat B. in hempası Lâz İhsan ismindeki müfteri beni kastetmiştir. Ben Mithat B.in hempası değil, arkadaşıyım. Lâz değil, halis Türküm ve Gerede Türk Ocağının reisiyim. Bana Türklükten başka sıfat izafesine kalkışanlar şunun bunun imzasını taklitle değil, namuslu insanlara yakışacak tarzda yazmalıdırlar.

2 — Mithat B. in parasız veya nüfuzla arazi zaptettiği ispat edilmelidir.

3 — Geredenin sokaklarının evvelki halile bugünkü halini Geredelilerden sorsun.

4 — Benim Mithat Beyle tayyare şubesinin 6-7 bin lirasını çaldığımızı iddia eden kim ise şimdiye kadar hükûmete neden ve bilhassa bir an evvelGeredede teftiş yapan müfettişe neden ihbar etmemiştir.

5 — Gerededen Hacı Mehmet oğlu Ahmet ismindeki şahıs böyle bir mektup yazmadığını Yarın idarehanesine bildirdiği halde telgrafnameyi, Yarın neden neşretmedi.?. Hüviyetini gizliyerek bize en şenî isnatta bulunan zat kim ise vicdanı âmme huzurunda yazdıklarını ispat ve iraeye davet ediyorum.,,

Pastırmacılar dün toplandılar

İstanbul pastırmacıları dün sabah Ticaret Odasında bir içtima yapmışlardır.

Bu içtimada pastırma ihracatımızın son seneler zarfında azalması sebepleri tetkik edilmiştir.

İçtimada bilhassa pastırmalarımızın fena olduğu hakkındaki iddialar mevzuu bahsolmuş ve neticede pastırmalarımızın esas itibarile gayet temiz olarak yapıldığını fakat belediyeler aldıkları nümunelerin tahlilini geciktirdiklerinden bu şayianın ortaya çıktığı tesbit edilmiştir.

Bu hususta bir de rapor hazırlanacaktır.

Kambiyo Borsası

Isterlin	1030—	Leva	65 —,30
Dolor	0,47 —,22	Siling	3 35,50
Frank	12 02,00	Mark	1 98,25
Liret	9 —,02	Ley	79 —,04
Drahmi	36 —,40	Dinar	26 —,68
Frank	2 43,75	Koron	15—,95

Vilâyette

Teşkilât

Yeni kaymakamlar nekadar iş gördü?

Eminönü kazası nereye nakledilecek?

Yeni kaymakamlıkların teşekkül ettiği günden bugüne kadar Beyoğlu Kadıköy, Üsküdar, Fatih, Eminönü kaymakamlıklarında vasatî 400 er muamele, diğerlerinde de 200 er muamele yapılmıştır. Muamelâtin ekserisi Polis ve belediye zabıtasına müteallik işlerle cezalara ve kazanç vergisine itiraza müteallik müracaatlar teşkil etmektedir. Kaymakamlarda henüz Adliye, Tapu, Maliye teşkilâtı yapılmamıştır. Bu teşkilât ikmal edilince halkın devlet dairelerindeki işleri çok kolaylaşmış olacaktır. Nüfus daireleri peyderpey kaymakamlık binalarına nakletmektedirler.

Elyevm eski Beyazıt belediye dairesini işgal etmekte olan Eminönü kaymakamlığı eski hariciye binasına nakledilecektir. Beşiktaş kaymakamlığı halen ehemmiyetli bir faaliyet göstermemektedir. Bunun sebebi Beşiktaşın hiç bir teşkilâta malik olmamasıdır.

Müfettişlerin meşguliyeti

Mülkiye müfettişleri yeni teşkilâtı tetkikten başka eski ve yeni tahkikat işleri ile ehemmiyetli surette meşgul olmaktadırlar.

Dahiliye Vekâleti Hey'eti teftişiye reisi Sabri Bey de teftiş ve tahkikat işleri ile umumî surette meşgul olmaktadır.

Çekoslovak sefiri

Şehrimize gelen Çekoslovakya sefiri M. Milos Kobr yarın Ankaraya gidecektir.

Ağrı şakileri

(Başı 1 inci sayfada)

ğini anladıktan sonra Küçük Ağrı şimalinden dolaşarak Serdar Bulak üzerinden kaçmak istemiş ise de bu zamana kadar yetişen piyadelerimize mevzilerini vererek Küçük Ağrı şimaline geçen ve Aralık istikametinde ilerliyen müfrezemiz tarafından önlenmiş, bu suretle her taraftan sarıldıklarını anlıyan eşkıya Serdar Bulak ve daha sonra da Ağrının şimal cephesinde müdafaaya fevkalâde müsait olan arızalı yerlere tahassun ederek kayalıklar arasına yerleşmiş ise de Büyük Ağrının ufka yükselen buzlu şahikaları ve görünmez kerelikleri ve eşkıyanın müdafaa vesaiti kahraman kıtaatımızın azmini ve kudreti taarruziyesini kıramamıştır.

Senelerden beri canlı mahlûkatın ayak basmadığı Büyük Ağrı zirvesi yakınında 4,500 metre irtifaındaki kayalıklara, cümudiyeler üzerinden yol açarak, hayvanın çıkmadığı bu hâkim mevkilere azimkâr piyademizin yardımları ile, hattâ bazı yerlerde sırtlarında taşımak suretile toplarımız çıkarılmış ve kudreti beşerin fevkinde harikalar gösterilmiştir.

Eşkıyanın tutunduğu en yüksek yerlerin daha yükseğine bizim neferlerimiz çıkmağa muvaffak olmuşlardır. Bu azim cür'et ve fedakârlık karşısında mahkûm vaziyette kalan eşkıya ellerindeki tüfek ve makineli tüfeklerini, eşyalarını ve bütün hayvanatı terketmişlerdir.

Perişan vaziyete düşen ve temamen ihata edilmiş olan eşkıya nihayet büyük Ağrıdağı şimali şarkisinde tedricen daraltılan ihata ve imha çemberimiz içinde sıkıştırılarak bu güne kadar masum vatandaşlarımıza karşı işledikleri ceraimin veşenaatin mukadder akibetini görmüş ve son mukavemet mıntakaları onlara mezar olmuştur.

Ağrı gailesi artık tarihe intikal etmiş ve 12-9 akşamından itibaren bilfiil harekâta nihayet verilmiştir.

4 — Harekâtın bütün devamı müddetince bilâfasıla Ağrı üzerinde uçarak bombalar ile makineli tüfeklerle eşkıya kuvvetlerini imha eden ve Ağrı yamaçlarının daima fırtınalı ve tayyare için çok gayri müsait olan seması üzerinden her mehalike bilâperva göğüs gererek kolordunun bütün taarruzlarına iştirak etmiş olan tayyarelerimize, Türk semalarının bu sevimli ve kahraman kartallarına bihakkın lâyık olacak bir kelimei takdir bulmaktan acizim.

Kolordumuz mıntakasında tel mu haberatını geceli gündüzlü mesaii vatanperverane ile en mükemmel bir tarzda temin ve büyük bir aşkı vazifeile muvaffakıyetimizin amili meyanına giren mefkûreli ve fedakâr telgrafçılarımızı da acizane tebcil ile yadederim.

5 — Yalçın kayalıklar ve cümudiyeler arasında istihsal olunan bu muvaffakıyetten dolayı çok kıymettar olan kolordumuz mensubini ve bütün silâh arkadaşlarımızı tebrik ederim.

Çelenk!

Amerika bahriyelileri Abideye çelenk koyacaklar

Çester kruvazörünün merasim programı

Evvelki gün limanımıza gelen "Çester,ı Amerikan kruvazörünün kumandanı, dün sabah valiyi ve kolordu kumandanını ziyaret etmiştir.

Öğleden sonra da vali Muhiddin B., ve bilâhare kolordu kumandanı Şükrü Nailî Ps., gemiye giderek kumandana iadei ziyaret etmişlerdir.

Bugün saat 14,5 ta, Türk matbuat erkânı kruvazörü ziyarete davet olunmuştur.

Amerika sefaretinin programına göre bu akşam saat 17 de Amerika sefarethanesinde, geminin kumandan ve zabitanile Türk güzidelerini ve Amerikan kolonisini tanıştırmak maksadile bir çay ziyafeti verilecektir.

Yarın sabah, Türk topçu, bahriye ve tayyare zabitleri Amerikan kruvazörünü ziyaret edecektir.

Akşamı, Heybeliada deniz lisesinde Amerika bahriyelileri şerefine bir çay verilecektir. Gece sefarethane, gemi kumandanı ve zabitanını yemeğe davet etmiştir.

Cuma günü sabahı saat 11 de kruvazör namına, Taksim Cümhuriyet abidesine çelenk konulacaktır.

Ayni gün gemide bir çay ziyafeti, cumartesi akşamı sefaretanede resmî bir balo verilecektir.

Pazartesi günü kruvazör Amerikaya müteveccihen hareket edecektir.

Poliste

Tabancalı kadın

Kocasını çenesinin altından yaraladı

Akbıyıkta oturan marangoz Osmanla karısı Fatma H. evvelki gece ailevî bir meseleden dolayı kavga etmişlerdir. Neticede Fatma H. tabanca ile kocasını çenesinden yaralamıştır.

Karısı kaçmış diye...

Kızıltoprakta oturan arabacı Hasan Ali karısının evden kaçmasından müteessir olarak intihara karar vermiş ve din Sirkecide Kemal B. sineması önünde kendisini çakı ile karnından yaralamıştır.

Merdivenden sukut

Hocapaşada oturan Vasilaki isminde bir Rum; nişanlısı Marikayı tekme ile evin merdiveninden yuvarlamış, yaralamıştır.

İntihara teşebbüs

Hubyarda 9 numaralı evde oturan Cemal isminde bir genç; babasile kavga etmiş, kendini bıçakla yaralamıştır.

Jiletle cerh

Arap İbrahim; Yenicamiden geçerken kahveci Cevadı meçhul bir sebepten jiletle yaralamıştır.

Azkaldı boğuluyordu

Caddebostanında doktor İzzet Beyin oğlu Salâhattin yüzme bilmediği halde denize girip açılmıştır. Salâhattin boğulurken kurtarılmıştır.

Düşüp yaralananlar

1 — Gemici İsmail; Fındıklıda tramvaydan atlarken düşmüş, başından yaralanmıştır.

2 — Nobar isminde bir çocuk Gümüşsuyunda arkasına takıldığı kamyondan düşmüş, ağır surette yaralanmıştır.

Beden terbiyesi için

Selim Sırrı Beyin kızları Azade ve Selma Hanımlar bir beden terbiyesi salonu açmışlardır. Selim Sırrı B. bu hususta bir muharririmize demiştir ki:

— Avrupada buna mümasil bir çok müessese vardır. Bizde böyle bir müessese ilk defa açılmaktadır.

Kızlarım bütün alâtı Almanyadan getirtmişlerdir. Fazla yağları eritmek ve vücude tenasüp vermek için çalışacaklar. Söyliyebilirim ki artık doktorlarla aramız iyidir.

Ekonomi

T. Odası

Japon mensucatını müzakere edecek

Atıf Bey bu hususta bir rapor hazırladı

Ticaret Odası meclisi bugün içtima edecektir. Bu içtimada birinci mesele olarak Atıf B. in Japon pamuklu mensucat sanayiinin Türk mensucat sanayiine karşı "damping,, yapmakta olup olmadığı yani maliyet ve istihsal fiatinden aşağı satarak pamukçuluğumuzun aleyhine çalışıp çalışmadığı hakkındaki rapor okunacaktır. Bundan sonra Türk - Yunan ticaret muahedesi hakkında hazırlanan raporla, tütün ziraatinin tahdit edilip edilmemesi meselesi görüşülecektir.

Bari sergisi

İtalyada açılan Bari sergisine giden heyet şehrimize avdet etmiştir. Söylendiğine göre Bari sergisindeki Türk pavyonu evvelce söylenildiğinin hilâfına olarak serginin en kuytu bir yerinde ve küçüktür. Esasen umumiyetle fena tertip ve tanzim edilmiştir.

Borsada likidasyon

Dün borsada likidasyon yapılmıştır.

İstikrazı dahilîden 4000 tane eksik vardı. Bu noksan piyasadan 180 kuruş reporla alındı. Düyunu muvahhideden 21.500 fazla vardı. 360 kuruş reporla satılmıştır. Rumeli şimendiferi tahvilâtından fazla mevcut 290 tahvil 2,5 kuruş reporla satıldı.

Yağ, peynir ve patates fiatleri

Piyasada yağ fiatlerinde ufak bir yükseliş vardır. Evvelce 95 kuruşa satılan Trabzon yağları şimdi 110-120 kuruşa satılıyor. Erzurum ve Kars yağları 130 kuruşla 140 kuruş arasındadır. Urfa yağları ise 130 kuruştur.

Fiatlerin daha ziyade artması muhtemeldir .

Peynir fiatleri de eskisine nazaren artmıştır. Piyasada eski mallar kalmamıştır. Evvelce elde kalan istok malları satılmıştır. Bu meyanda hariç memleketlere de sevkiyat olmuştur. Bu seneki malların tenekesi 650 kuruşla 700 kuruş arasındadır. Patates fiatleri düşkündür. Adapazarı malları 7 kuruştur. 3 kuruşa kadar satılıyor.

İzmirde üzüm ve incir satışları

İZMİR, 15 (A. A.) — Ticaret ve sanayi odasının neşrettiği raporunda bu sene mevsim iptidasından 15 eylûle kadar İzmir borsasında 8,868,291 kilo üzüm satılmıştır. 1929 senesinde mevsim iptidasından 15 eylûle kadar 15,760,960 kilo ve 1928 senesinde ayni tarihte 15,060,150 kilo üzüm satılmıştır. Bu sene satılan üzümlerin son hafta zarfındaki fiyatleri şunlardır: Beher okkası aliyülâlâ 44/52, alâ 39/43, birinci nevi 33/38, ikinci 28/32, üçüncü 23/27, Karabuca 23/50 kuruştur. Bu sene mevsim iptidasından 15 eylûle kadar İzmir limanından muhtelif memleketlere vaki ihracat şudur; Almanya ve şimalî Avrupa memleketlerine 3 milyon 370,400 ve İngiltereye 602,570 ve İtalyaya 1,141,860 ve Amerikaya 91,500 ve Fransaya 46,930 ve Mısıra 14,580 ve muhtelif memleketlere 30,057 kilodur.

Ayni raporda yine bu sene mevsim iptidasından 15 eylûle kadar İzmir borsasında 3,076,803 kilo İncir satılmıştır. 1929 senesinde ayni tarihte 6,722 kilo ve 1928 senesinde 3.000.081 kilo incir satılmıştı. Bu sene son hafta zarfındaki fiyatler şunlardır: Beher okkası süzme 27/40, elleme 19/32, paçal 10/24, naturel 10/15 kuruştur. Mevsim iptidasından 15 eylûlde kadar muhtelif mevkilere vaki ihracat şu suretle tesbit edilmiştir:

Almanya ve şimali Avrupaya 387,090 ve İngiltereye 929,950 ve Amerikaya 268,615 ve İtalyaya 1,100,717 ve Fransaya 51,439 ve muhtelif memleketlere 24,291 incirdir. Bugün 19 kuruştan 47 kuruşa kadar 2,350 çuval üzüm ve 10 ilâ 35 kuruş arasında 3.241 çuval incir satılmıştır.

Kambiyo fiatleri

Dün Borsada İngiliz lirası 1030 kuruşta açılmış ve bir aralık 1030 kuruş on paraya kadar yükseldikten sonra gene 1040 kuruşta kapanmıştır.

Liret 9,02; altın 914; kuruş

Milliyet

Asrın umdesi "Milliyet" tir

17 EYLÜL 1930

İDAREHANE — Ankara caddesi No: 100 Telgraf adresi: Milliyet, İstanbul.

Telefon numaraları: İstanbul 3911, 3912, 3913

ABONE ÜCRETLERİ

	Türkiye için	Hariç için
3 aylığı	400 kuruş	800 kuruş
6 „	750 „	1400 „
12 „	1400 „	2700 „

Gelen evrak geri verilmez

Müddeti geçen nushalar 10 kuruş tur. Gazete ve matbaaya ait işler için müdürlüyete müracaat edilir.

Gazetemiz ilânların mes'uliyetini kabul etmez.

Bugünkü hava

Dün hararet en çok 21 en az 16 derece idi. Bugün hava açık olacak rüzgâr şimal esecektir.

FELEK

Sağ, sol !

Bu sağ sol keyfiyeti cidden şayanı dikkattir. Eskiden beri sağ sol meselesi hayatımıza tesir etmiştir.

— Sağını solunu bilmez! derler.

Sol elini kullananlara solak deriz amma sağını kullananlara pek salak demeyiz, bilmem neden?.

Güya bir meziyetmiş gibi:

— Erenlerin sağı solu olmaz! derler... de sonra bizi yolda hep sağda yürütürler..

Dedim ya, hele şu sırada bütün görüşmeler bunun üzerinde.

İki gün evvel terzimin dükkânındaydım.. Hep bu mevzu üezrine konuşuldu, içimizden birisi lâfolsun diye terziye sordu:

— Siz ne fikirdesiniz?. Sağa mı taraftarsınız sola mı?.

— Vallaha Beyim!Bize göre müsavi! Sağ sol keyfiyeti tamamen müşterilerimizin arzusuna bağlıdır.

Çamlıca suyu?!.

Gazetelerde okuyordum:

— "Çamlıca suyu Üsküdara İndiriliyormuş..

Arkadaşım cevap verdi:

— Ötedenberi indirilir?.

— Nasıl?.

— Arabalar ve fıçılarla!

— Hayır, boru ile iniyormuş!

— Ne borusu, yem borusu mu?.

— Hayır, su borusu!.

Hitam bulmuş!

Dedi ki:

— İngiliz - Mısır müzakeratı hitam bulmuş! Ne dersin?.

Dedim ki:

— Mükemmel! Başka şey bulamayınca hitam bulmuş.. Bu, içinden çıkılmaz müzakerelerde bulunan en kıymetli şeydir.

FELEK

Mektepliler müsabakası

Gazi Hazretlerinin beyannamesi

70 inci haftanın 4 üncülüğünü İst. Erkek muallim mektebiden 732 Selçuk B. kazanmıştır. Yazısı şudur:

Bu haftanın en mühim havadisi ta büdür ki sevgili Gazimizin "Ben Halk fırkasının umumî reisiyim„ mealinde ki tebliğidir.

Bazı muhalefet gazetelerinin menfaatkâr neşriyatından tereddüde düşen bazı vatandaşlarımız anlamışlardırki istiklâlimizi kazandıran Gazimiz daima bizimle beraberdir. Bunu vehme kapılarak başka türlü düşünmek yokluğa var demek gibidir.

O, Gazi ki bu milletin sinesinden doğmuş vatanın acılarını duymuş matemli günlerinde ağlamıştır. Bunları gördükten sonra Milletimizi refaha saadete götüren bir fırkanın reisi olmaz da hangi fırkanın reisi olabilir?

Memleketimiz düşman istilâsından kurtarılıp istiklâlimiz kazanılırken Halk fırkası doğmuştur. O halde C. H. fırkası istiklâlimizin bir neticesidir.

Türk milleti müstekil yaşamağa alışmıştır ve müstakildir

Muhalifler şunu bilmelidirler ki Türk milleti yaşadıkça Halk fırkamız da yaşayacaktır

Hikâye

Kızının süsünü düşünen baba

—Fransızcadan—

İri, şişman bir adamdı. Hem de gülünç denecek derecede şişman bir adamdı. Fazla olarak şişmanlığını daha gülünç şekle koyan şey kendisinin ayni zamanda kasaplık etmesiydi. Onu dükkânının önünde koca vücudü ile görenler gülmekten kendilerini alamazlardı. Kasabın bir kızı vardı. Fakat babasının aksine olarak bu kız hem zaif, hem de son derece kansız, sarı benizli bir kızdır.

Bu kız babasına karşı son derece istihfaf gösteriyordu.

— Ah, derdi, ben neden senin kızın oldum?.. Böyle üstü et kokan şişman, kıp kırmızı bir adamın kızı olacağıma....

Babası kızından bunları işitmeğe o kadar alışmıştı ki artık bunlara hiddet etmez olmuştu.

Bu cılız, kansız kızın en büyük merakı süslenmek, yüzünü gözünü boyamaktı. Bunun için bir çok para sarfederdi. Babası ara sıra:

— Ne kadar yüzünü, gözünü boyasan beyhude, derdi, insanın çehresinde tabiî olarak kan ve sıhhat bulunmazsa sap sarı bir derinin üzerinde kıp kırmızı boyalar hiç iyi görünmez...

O zaman kız hiddetlenir:

— Ben, derdi, senin gibi şişman, senin gibi kıp kırmızı olmaktansa kansızlıktan ölmeği tercih ederim.

Baba ile kızın böyle kavgaları bir kere başladı mı epice devam ederdi.

Fakat babanın kızına karşı büyük bir zâfı olduğuna şüphe yoktu. Çünkü kızının böyle tecavüzlerine rağmen onun arzularını yerine getirmekten, ona para vermekten geri kalmıyordu.

Babasından bol bol paralar aldığı gün kız ona teşekkür etmez değildi.

Hattâ bir kere gene babasının kendisine istediği parayı verdiğinden son derece memnun olan kız babasının boynuna sarılıp:

— Ah, babacığım!... Sen ne kadar iyi bir adamsın!..

Demekten kendini alamamıştı. Babası buna şaştı.

Bu öyle her vakit olan iltifatlardan değildi. Adamın hoşuna giden, baba kalbini harekete getiren bu iltifat üzerine:

— Evet, kızım, dedi, iyi adamım. Fakat senin hiç affedemediğin bir kabahatım var değil mi?..

— Nedir babacığım?.. Ne olabilir?..

— Benim kasaplık etmem!...

— Ah, evet... Maatteessüf öyle.. Eğer şu kasaplığı bıraksan, dükkânı kapasan sana perestiş edeceğim!..

Sarı benizli kızın gözlerinde o kadar masumiyet, sesinde babasına karşı beslediği sevgiyi gösteren o kadar derin bir ihtizaz vardı ki şişman, kıp kırmızı yüzlü adam kendini tutamadı, gözleri yaşardı:

— Peki, kızım, dedi, sana vadediyorum. Bu işi bırakacağım.

Kasap bu vadini tuttu. Dükkânı kapadı. Köydeki evine, bahçesine çekildi. Baba ile kız arasında artık hiç bir kavga olmuyordu.

Fakat bir gün kız babasının kâğıtlarını karıştırırken bir iki kâğıt buldu:

— Ah, diye haykırdı, bunlar babanın hâlâ başka yerde bir kasap dükkânı olduğunu gösteriyor.

Tekrar arada kavga başladı. Fakat kasap serin kanlı idi. Kızına dedi ki:

— Kızım, sen pudra, boya, levanta esvap istemez misin?... Yeni modaya göre giyinmek arzusunu duymuyor musun?...

— Ah, istemez miyim hiç?...

— O halde bırak ta benim senin görmediğin yerde bir kasap dükkânım olsun. Oradan para gelsin ki sen de süslenesin!

Kız susmuştu.

Şehir meclisi

(Başı 1 inci sayfada)

Fethi Beyin bazı gazetecilerin tevkifi hâdisesini protesto eden beyanatına mukabelede bulunan müddeiumumî Kenan Beyin kanunî ahkâma istinat eyleyen izahatı da dünkü içtima da mevzuu bahsolmuştur. Yeni fırka lideri müddeiumumîninin izahatına dün cevap vermemiştir.

Fethi B. dün Adana, Konya ve Karadeniz vilâyetlerinde bazı cemiyetlerden geldiği bildirilen telgraflara Büyük Millet Meclisinin içtimaa daveti dolayısile şimdilik icabet imkânı bulamıyacağı ve bilâhare münasip zamanda Anadolu seyahatine çıkacağı cevabını vermiştir.

Fethi B. dünkü içtimaı müteakip Gazi Hz. ni ziyaret etmiştir.

Fırka merkez ocağına yeniden ehemmiyetli bir iltihak yoktur.

Eski Efgan kıralının sarayında teşrifat vazifesinde bulunmuş olan Naciye Hurşit Hanım ile eski Kastamonu meb'usu İzzet Molla Bey mer humun haremi Nigar Hanım dün fırka merkez ocağına müracaat ederek aza olmak istediklerini bildirmişlerdir.

Neziha Muhiddin H. dün de merkez ocağında geç vakta kadar meşgul olmuştur. Edirnede yeni fırka için yapılan teşkilâta girenlerin ötedenberi köylüyü tazyik eden bir kısım eşhas olduğu anlaşılmış ve merkez ocağı bunları tebdile mecbur olarak teşkilâtı bozmuştur.

Fırka gazetesini çıkaracak olan Ağaoğlu Ahmet B. dün Ankaradan gelmiş ve bu hususta liderile görüşmüştür.

Meclisin küşadını müteakip inhilâl edecek Gümüşhane meb'usluğuna namzetliği konacak olan Fethi B. nihayet eylûlün yirmi beşinci günü meb'us sifatile Meclise iltihak ederek müzakerata iştirak eyleyebilecektir.

S. C. Fırkası İstanbul vilâyet ocağı idare heyeti gene Nazlı handa meşgul olmaktadır. Dün akşam idare hey'eti içtima ederek kaza ve nahiye teşkilâtına ait gelen raporları tetkik etmiştir.

Badema İstanbulda fırkaya kaydolunmak istiyenler Taksimdeki umumî merkeze müracaat etmiyecekler teklif varakalarını doğrudan doğruya Nazlı handaki vilâyet ocağına vereceklerdir.

Bursada teşkilât suya düştü

BURSA, 15 (Milliyet) — Beyannameerile idare hey'etlerine ait listeyi hükûmete tevdi eden Serbest Fırka Set başında Şule gazinosunun üst katını fırka binasına tahsis etmiş faaliyetine başlamıştır. Hükûmete verilen listeye nazaran S. C. Fırkasının Bursa halkile temas etmek üzere seçtiği azalar şunlardır:

Bursa meb'usu Senih esbak meşrutiyet meb'uslarından Ali Rıza, sabık Halk Fırkası mutemetlerinden ve elyevm ecnebi bir şirketin acentalığını yapan Nasuhi Esat, sabık Yunan meb'uslarından Hasan Mehmet Ali, avukatlardan Osman, Asaf, İsmail Hakkı tüccardan Şevki zade Tevfik, terzi oğlu Salih, sabık Belediye reisi Hasan Sami Beylerdir.

Lider Fethi Beyin İzmire muvasalâtını müteakip muntazam bir program ve direktif dahilinde hemen faaliyete geçen Bursa şubesinin burada yaptığı ve şimdiye kadar yapmakta olduğu propagandalara rağmen lehlerine temin ettikleri neticenin ancak (bir sabun köpüğünün yapacağı tesirden fazla olmadığını) yine kendi mensuplarından birinin ağzından işittim. Zaten 11 eylûl Bursa kurtuluşunun yıl dönümünün tes'idi münasebetile büyük bir tufan halinde taşan, büyük caddeleri dolduran halkın "Gazi, İsmet Paşa, Cümhuriyet Halk Fırkası yaşasın" sadaları ve bilâ inkıta heyecanli tezahüratile iade edilen ve yırtılan teklif varakalarile beyannameleri de serbestçilere burada elde ettikleri muvaffakiyetin derecesini pek güzel isbat etmiştir. Bundan maada: Serbestçilerin badema Bursa halkı üzerinde yapacağı tesiri öğrenmek üzere ötedenberi bitaraflığını muhafaza etmiş, halkın nazarında yüksek bir mevki temin etmiş olan aklı başında münevverlerimizden bazılarından bu husustaki fikirlerini öğrenmek istedim. Bunlardan birinin söylediğini bilhassa kayde şayan gördüğümden aynen yazıyorum:

— "İsmet paşanın iktısadî siyasetini tenkit maksadile ortaya atılan memleketimize refah ve seadet temin edeceğini vadeden Fethi Beyin çok temiz ve kıymetli bir şahsiyet olduğunu söylemekle beraber teşkil ettiği fırkanın umurunu tedvire memur ettiği kimselerin bilhassa burada muvaffak olacaklarını hiç te zannetmiyorum. Sorduklarımızı cevapsız bırakmamak için size merhum Zıya paşanın (Ayinesi iştir kişinin lâfa bakılmaz, şahsın görünür rütbei aklı eserinde) Mısraını hatırlatacağım. Bu mısra Bursada yeni fırka namına çalışanların halihazır vaziyetlerile derecei muvaffakiyetlerini vazıhan ifade edebilecek bir kuvveti haizdir."

Fethi B. in beyanatı

Fethi Bey "La Türki Liberal" gazetesine Gümüşhaneden namzetliğinin vazı hakkında şu beyanatta bulunmuştur:

— Gümüşhane meb'usluğuna namzetliğim kararlaştı. Bir kaç güne kadar intihap yapılacaktır. Bu iş çabuk bitecektir. Bu suretle meclise girecek müzakerata iştirak edeceğim. İçtimada İsmet paşadan sonra söz alacağım. Partiyi kazanacağımıza eminim.

İstizah takriri mi?

Yeni fırkaya mensup meb'usların bazı gazetecilerin tevkifi dolayısile meclise bir istizah takriri vereceklerı söyleniyor.

Fethi B. in Zeynel Besim Beye telgrafı

Fethi B. İzmirde tevkif edilmiş olan Hizmet başmuharriri Zeynel B. e şu telgrafı çekmiştir:

"Mefkûre uğrunda hapisaneye girişiniz matbuat hürriyeti namına sizin için bir şereftir. Teessüründüz varsa müşterekiz. Gözlerinizden öperim."

S.C.F. Lideri
Fethi

Yarın akşam

MELEK SİNEMASINDA

İki yüksek ve şık artist ADOLPHE MENJOU ve CLAUDETTE COLBERT'İ

MUAMMA

tamamen Fransızca sözlü ikinci filminde takdim edecektir. Bu film herkes tarafından takdir ve büyük alâka ile takip edilecektir.

İlâveten: FOX NEWSJURNAL halihazır sesli dünya havadisleri. "Costes ve Bellontes„in Nevyorka muvaseletleri ve yapılan parlak istikbal merasimi intibaatı.

Paramount filmidir.

Bu akşam

ELHAMRA sinemasında

(CHARLES ROGERS) in

ilk sesli, şarkılı ve sözlü filmi olan

KARTAL YAVRULARI

İlâveten BOUCOT tarafından temsil edilmiş

MUSİKİ İLE TEDAVİ

Fransızca şarkılı ve sözlü Sketch

FOX NEWS JURNAL halihazır sesli dünya havadisleri. " Costes ve Bellontes „ in Nevyorka muvasaletleri ve yapılan parlak istikbal merasimi intibaatı

Akşam seansı tam saat 9, 1-2 da başlar.

Paramount filmidir.

Harik, hayat, kaza ve otomobil sigortalarınızı Galatada Ünyon hanında kâin ÜNYON SİGORTASINA Yaptırınız.

Türkiyede bilâ fasıla icrayı muamele etmekte olan hanın

ÜNYON

kumpanyasına bir kere uğramadan sigorta yaptırmayınız.

Telefon: Beyoğlu - 2002

İTTİHADI MİLLÎ

Türk sigorta şirketi

Harik ve hayat üzerine sigorta muamelesi icra eyleriz. Sigortaları halk için müsait şeraiti haiz dir.

Merkezi idaresi: Galatada Unyon Hanında

Acentası bulunmayan şehirlerde acenta aranmaktadır.

Telefon: Boyoğlu—2003

Samsun belediyesinden:

1 — 500.000 ton hacmı istiabisinde bir mazot tankının inşaatı münakasa ve fennî şartnameleri dairesinde kapalı zarf usulile ve yirmi gün müddetle münakasaya konulmuştur.

2 — İhale 1 teşrini evvel 1930 cu çarşamba günü saat beştedir.

3 — Taliplerin izahat almak ve tekliflerini ona göre yapmak üzere belediyeye müracaat eylemeleri ilân olunur.

Bu akşam

OPERA SİNEMASINDA

İlk defa olarak

SOKAK KIZI

Meşhur artist BETTY COMPSON nun temamen sözlü birinci filmidir. Bizzat çaldığı kemanla dehakâr san'atine yüksek musikişinas kabiliyeti ilâve ediyor. Bu film pek parlak ve zengin muzikhol tabloları muhtevidir.

Ayrıca: Pek muhtelif ve mühim sözlü dünya havadisleri.

Bilmecemiz

	1	2	3	4	5	6	7	8	9	10	11
1	P	A	S	T	A	■	P	A	R	İ	S
2	A	■	■	■	R	■	A	■	■	■	A
3	S	■	K	İ	S	A	R	N	A	■	L
4	T	■	İ	■	A	L	A	■	N	■	A
5	A	R	S	A	■	İ	■	A	T	A	K
6	■	■	A	L	İ	■	İ	S	A	■	■
7	P	A	R	A	■	İ	■	A	L	İ	K
8	A	■	N	■	A	S	A	■	Y	■	A
9	R	■	A	N	T	A	L	Y	A	■	Z
10	İ	■	■	■	A	■	İ	■	■	■	A
11	S	A	L	A	K	■	K	A	Z	A	N

bilmecemizin halledilmiş şekli

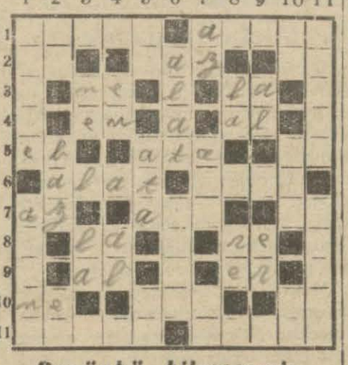

Bugünkü bilmecemiz

Soldan sağa ve yukardan aşağı:

1 — Eski bir Türk hakanı (5).
2 — Cenubî Anadoluda bir şehir (5).
3 — İstifham (2). Nota (2).
4 — Genişlik (2). Kırmızı (2).
5 — Sülale (2). Cet (3). Nota(2)
6 — Aletler (4). Garson (4).
7 — Çok değil (2). Mesih (3). Nota (2).
8 — Nota (2). Nota (2).
9 — Kırmızı (2). Erkek (2).
10 — İstifham (2). Fasta bir kabile (3). İsim (2).
11 — Rekzedilen şey (5). Bir şeker nevi (5).

Dr. A. KUTIEL

Muayenehane ve tedavil elektrikiye labratuvarı. Karaköy Topçular caddesi 34

Emniyet sandığı emlâk müzayedesi

Kat'î karar ilânı

Müzayede bedeli lira	İkraz No.	Merhunatın cins ve nevi ile mevki ve müştemilâtı	Borçlunun ismi
1885	2429	Heğbeliadada Seneden Manastır sokağı ve elyevm İsmet Paşa caddesinde 59 numaralı yüz yetmiş beş arşın üzerinde kâgir dört katta biri sandık odası olmak üzere on iki oda bir salon iki kiler, bir kömürlük, bir mutfak, bir çamaşırlık iki antre, bir çamaşırhane iki koridor, bir banyo iki sarnıç bir kuyu çatı katında bir oda arka ve ön tarafta üçer balkon ve kırk arşın arsa üzerinde bir katta bir oda bir ahır, bir limonluğu ve bin yüz elli dört arşın bahçeyi havi yeni bir hanenin tamamı. Teodora H.	
7305	2682	Babıcaferide Ahçıçelebi mahallesinde eski tütün gümrüğü caddesinde ve yeniLimon iskelesi sokağında eski yeni numaralı otuz arşın arsa üzerinde tam kâgir dört buçuk katta, üstünde üç oda, üç gezinti mahalli, bir daraça ve altında mağazayı ve elektrik tertibatını havi bir hanın tamamı Yovakim Ef.	
320	3123	Kadıköyünde İbrahimağa mahallesinde Hekim Lâmbo sokağında eski (11) mükerrer ve yeni (20—22) numaralı doksan beş arşın arsa üzerinde bir katı kâgir bir buçuk katı ahşap olmak üzere iki buçuk katta beş oda bir küçük iki sofa, bir taşlık ve çatı katını ve yetmiş arşın arsa üzerinde bir dükkân ve arkası mutfak ve bahçede bir lumbalı bir kuyu ve balkon ve bin dört yüz otuz beş arşın bahçeyi havi yeni bir hanenin tamamı. Yusuf Kenan B. Ayşe Mükerrem H.	
2105	3804	Kadıköy Osmanağa mahallesinde Hüdaverdi oğlu sokağında eski sekiz mükerrer ve yeni 61 numaralı iki yüz altmış dört arşın arsa üzerinde bir katı kâgir iki buçuk katı ahşap olmak üzre üç buçuk katta biri yemek odası olmak üzre dokuz oda iki sofa ve çatı katında bir oda bir kiler bir mutfak bir hamam bir taşlık ve kırk arşın arsa üzerinde bir kat kâgir odunluk ve kömürlüğü ve üç yüz seksen arşın bahçeyi havi bir yeni hanenin tamamı. Ahmet Sami B. Necmiye H.	
3055	5608	Eyipsultanda Bahariye mahallesinde Yalı sokağında eski ve yeni 1, 2 numaralı iki yüz otuz arşın arsa üzerinde ahşap bir katta üç oda, bir sofa, iki kuyu ve harap hamam mahallini ve şişe fırını ve kârıkadim ocak mahallini ve beş bin yedi yüz yetmiş arşın bahçeyi ve arsayı derununa cari bir masura tatlı suyu havi harap bir hilhanenin tamamı. Zineti H. ve Tevfik ve Hadi Beyler	
5159	19188	Beyoğlunda Alaca mescit mahallesinde Buğluca sokağında eski 12 ve yeni 8 numaralı iki yüz altmış arşın arsa üzerinde istihmam mahallini ve iki yüz elli arşın arsa üzerinde soğukluk kısmı (camekân) mahallini ve yüz yetmiş arşın arsa üzerinde külhan mahallini, ve yüz on beş arşın arsa üzerinde odunluk mahallini havi (Buğluca hamam namile maruf) bir hamamın tamamı. Vasfiye H.	
430	19583	Beyoğlunda Feriköyünde Tatavla caddesinde 23 numaralı iki yüz yirmi yedi arşın arsa üzerinde kâgir olup kapıdan girince birinci daire elvan çini döşeli büyük antre (camekân kapı ile ikiye bödünmüştür) bir kapıcı odası, iki oda, bir helâ, bir mutfak, bir koridor bir kiler üstünde katta bir daire vardır bir koridor üzerinde camlı kapılarla birbirinden ayrılmış üç oda arkada yine bir koridor üzerinde bir banyo, bir helâ, üç ufak oda bir kiler, bir mutfak, bir balkon ve onun üstündeki ve en üstündeki diğer iki dairede bu dairenin aynıdır antreden merdiven ile aşağı inince orta kattaki dairenin ayni bir daire ve sahanlık bir kapıcı odası bir üç kapılı büyük mağaza diğer iki kömürlük en alt katta bir kilersiz ve üstündeki dairenin aynı bir daire vardır. Bu katta bir zemini çamaşırlık ve bir kömürlük ve bir dükkân ve on dört arşın aralığı havi bir apartımanın tamamı. Rukiye, Rabia, Meliha ve Saniye H. larla Bedii B.	
705	19613	Galatada Emekyemez mahallesinde Karamolla sokağında eski 9, 11 ve yeni 7 numaralı altmış beş arşın arsa üzerinde kâgir dört katta altı oda bir mutfak bir taşlık bir daraça ve bir kömürlüğü havi yeni bir hanenin altı hisse itibarile elli sekiz hissesi. Hasan Hulki, Hüseyin Cahit, Ali İbrahim, Ekrem B. ve Mahire H.Mehmet Rızı B. Hamide, Nadire, Edibe Hanımlar	

Yukarda cins ve nevile semti ve numaraları muharrer emvali menkulenin icra kılınan alenî müzayedeleri neticesinde hizalarında gösterilen bedellerle müşterileri üzerinde takarrür etmiş ise de mezkûr bedellerin haddi lâyıkında görülmediğinden tekrar (otuz bir) gün müddetle ilân olunmasına karar verilmiş ve 15 teşrinievvel 930 tarihine müsadif çarşamba günü ka'tî kararlarının çekilmesi takarür eylemiş olduğundan yevmi mezkûrda saat on dörrtten on altıya kadar sandık idaresine müracaat eylemeleri lüzumu ilân olunur.

İstanbul dördüncü icra memurluğundan:

Tuzcu mustafa efendinin mahkûmuleh Emin beye ba ilâm borçlu bulunduğu meblağın temini istifası için Emin bey tarafından haciz ettirilen Sultan Selimde Çırağı Hamza mahallesinde lokmacı ve sakız ağacı sokaklarında kâin 9 mükerrer ve tekrar 9 mükerrer ve 12 cedit numerolu üç kıt'a muhterik arsalar otuz gün müddetle ihaleyi evliye müzayedesine vaz'edilmiştir. mezkûr arsalardan 1287 numarolu arsa ber mucibi çap 4,95 metro yüze malik olup 35,99 metro terbiinde ve diğer 1285 numorolu arsanın dahi yüzü 3,43 metro ve mesahayı sathiyesi 38,75 metro murabbaı ve diğer 1288 numerolu arsa dahi yüzü 3 metro ve mesahayı sathiyesi 33,90 metro murabbaı terbiindedir. Arsaların hali hazır emlâk ve arazi satış piyasasına ve yalnız cephelerinin tarika müsadif bulunmasına ve yüzlerinin azami 4,95 asgarî 3 metro arzında bulunmasına nazaran her üç arsanın beher metro murabbanın kıymeti muhamminesi 2,5 lira olup talip olanlar kıymeti muhamminenin yüzde onu nisbetinde pey akçalarını alarak 926-847 dosya numerosile 20-10-30 tarihinde saat on dörtten on altıya kadar istanbul dördüncü icra memurluğuna bizzat ve ya bilvekâle müracaat eylemeleri ilân olunur.

Raşit Rıza ve

arkadaşları bu akşam Beşiktaş Park tivatrosunda yarın akşam Büyükderede cuma akşamı Üsküdarda sekizinci komedi 4perde

San'atkâr Naşit bey

18 eylül Perşembe gününden itibaren Millet tiyatrosunda yeni hey'eti temsiliyesi ve büyük varyete hey'eti ile birlikte kış temsillerine başlıyacaktır.

50 LİRA MÜKÂFAT

Eylûlün 15 inci günü öğleden sonra Beyoğlu'nda bir altın bileziği zayi olmuştur. Kıymetinin noksan olmasına rağmen bulupda getiren zata 50 lira mükâfat verilecektir. Zira aile yadigârıdır.

Galata Voyvoda Hanı No 7-12

İst. 2 nci ticaret mahkemesinden

İstanbulda Celâl bey hanındaki mağazalarında mukim İbrahim zade Lûtfi ve Kemal Nazlı şirketi azasından Lemal Nasi efendiye ait olup Beyoğlunda İstiklâl caddesinde Galatasaray Passajında mevcut yeni ve eski fransızca romanlar kitapları mahihalin 25 inci perşembe günü sabahleyin saat 10 da satılacağından alâkadaranın muayyen günde mahalli mezkûrda hazır bulunmaları lüzumu ilân olunur.

İstanbul Mahkemei asliye ikinci ticaret dairesinden:

Mahkemece ilânı iflâsına ve muamelâtı iflasiyesinin (ünyon) suretile tasfiyesine karar verilen manifatura tüccarından (Vahram Sebuhyan) Efendinin sülüs hissesine mutasarrıf olduğu Beyoğlunda Büiyükdere caddesinde atik 115 ve cedit 264 numaralarla murakkam ve üç kıt'a senetle tasarruf olunan kadimen tevsii intikalli ve iki kıt'a arsa maa bahçe ahır ve arabalık elyevm yekdiğerine müttasıl olup maa arsa ve bir bap hane ve üç bap dükkânı müştemil ve (Seburyan apartımanı) namile maruf bir bap apartımanın üçte bir hissesinin açık arttırma ile satılmasına ve paraya çevrilmesine karar verilmiştir. Mezkûr apartıman her iki taraftaki bahçesile beraber cem'an 1071 metre murabbaı araziye malik olduğu gibi apartıman binası 530 metre murabbaı üzerine inşa edilmiştir.

İşbu mıktarda müflisin şayian işgal ettiği hane dahi dahil olduğu halde mezkûr apartımanın birinci katı dokuz oda bir banyo iki halâ ve bir mutbağı havi olarak 1 ve 2 numaralı daireleri ve ikinci katı ayni taksimatı havi olarak 3 ve 4 numaralı daireleri ve üçüncü katı ayni taksimatı haiz olarak 5 ve 6 numaralı daireleri ve dördüncü katı ayni taksimatı 7 ve 8 numaralı daireleri ihtiva ettiği gibi beşinci katı dahi beşer odalı 9 ve 10 numaralı iki dairesi havidir. İşbu dairelere mülhak olmak üzere ayrıca çamaşırlık ve hizmetçi daireleri mevcuttur. Apartımanın bodrum katında dairelere mhasus odun ve kömür mahallerile kalorifere mahsus kömür deposu ve kezalik apartımanın işgal olunan üç oda ve elektrik ve su tesisatı mevcuttur. Apartıman dairelerinin aylık kiraları 120 lira ile 80 lira arasındadır.

İşbu apartıman üzerinde Emniyet sandığı (On bin beş yüz liralık bir ipotek hakkı iddia etmekte ise de bu para mahkemenin ittihaz edeceği karara göre satış bedelinden ödenecektir. Apartımanın ihtiva etmekte olduğu hane için üçte ikisi kendisine tefviz edilmiş olan mübadillerden Ahmet Tevfik Bey tarafından Beyoğlu sulh mahkemesinde izalei şüyu talep edilmektedir.

Arttırma şartları şunlardır:

1 — Birinci arttırma müddeti bir aydır

2 — Satış peşin para iledir.

3 — Şehremanetine ait dellâliye rüsumu müşteriye aittir.

4 — Satışa çıkarılan işbu apartımanın üçte bir hissesine bulunduğu mevki tarzı inşa ve malzeme itibarile ve tamamına nisbetle (66666) Türk lira kıymet tahmin ve takdir edilmiş olduğundan bu paranın yüzde onu nisbetindeki pey akçesinin mahkeme veznesine tevdi veya temini lâzımdır.

5 — İşbu apartıman hissesini satın almak istiyenler ve daha fazla malûmat almak veya apartımanı gezip görmek arzu edenler işbu bir ay müddet içinde mahkemede müteşekkil iflâs masasına müracaat edebilirler.

6 — Tapu masrafları ve üstünde bırakılmadan sonraki sair vergiler dahi alıcıya aittir.

7 — Satış birinci arttırma 22 Teşrinievvel 1930 Çarşamba günü saat 15 te Adliye sarayında üçüncü katta İkinci Ticaret mahkemesinin iflâs odasında yapılacaktır.

8 — İcra ve iflâs kanununun 119 uncu maddesinin 3 üncü fıkrasında yazılı olan hak sahipleri mevcut oldukları takdirde evrakı müsbitelerile birlikte yirmi gün içinde masaya müracaat etmeleri lüzumu dahi maddei mezkûreye tevfikan ve tebliğ makamında olmak üzere ayrıca ilân olunur.

MAKİNE MOTÖR
ELKTRİK MEKTEBİ

1—Tedrisata 4 teşrinievvel 930 cumartesi başlanıyor. Eski talebenin mektepte bulunmaları.

2— Ayni tarihte DİESEL ve MOTÖRLER şubesi ile ELEKTRİK ve TELSİZ TELGRAF şubelerinde tedrisata başlanacaktır.

3— İlk mektep mezunları için İHZARİ sınıflar vardır. Bu sınıfları bitirenler şubelere girerler.

4 — Orta mektep mezunları, doğrudan doğruya meslek şubelerine alınırlar. Bu şubelerin müddeti hirer buçuk senedir.

5 — Mektep yalnız neharidir. Aylık ders ücreti 10 liradır.

6— Taşrada bulunan makinistlere muhabere ile ders verilir. Kayda başlanılmıştır. İzahat veya kaydolmak için:

Galata'da Çinili Rıhtım Hanı arkasında ve Loyd Triestino acentası karşısındaki mektebe müracaat edilmelidir.

Türkiyede en ziyade rağbet gören
DEUTEZ

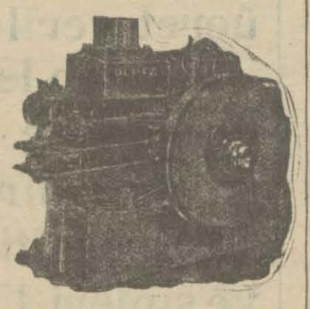

Motörlerini tercih ediniz. PETROL ve BENZİN yakan 2 beygirden 15 beygire kadar küçük motörlerimiz stokundan istifade ediniz..

Fiatlar rekabet kabul etmez. Şerait uygundur.

Kataloğ meccanen - Türkiye umumi vekili
HANS FRANK ve ŞERİKI
Deutz - Homboldt makine Şirketi
Galata Karaköy Palâs yanında. Posta kutusu Galata 420

Muallim Bf. lere
En iyi Mektep kitapları
Ilk mekteplerin dil serisi

Bir alfabe, beş kıraat, iki gramerden ibaret olan bu seri en maruf muharrirlerimizden CELÂL NURI ve RAUF AHMET Beyler tarafından yazılmıştır. Tatbik edilen "İLERİ„ metodu yeni olmakla beraber fevkalâdedir. Lisanımızı öğrenmek ve öğretmek için bundan mükemmel bir metot yoktur. Maarif Vekâleti tarafından kabul ve listeye ithal edilen bütün seri gerek münderecat, gerek tabı, resim, kâğıt ve cilt itibarı ile Avrupa kitapları gibidir, yerli kitapların hepsinden üstündür. Fiatları çok ehvendir. Adres: Galatada Tünelin yanındaki Mertebani sokağında Çitur Hanında "İLERİ„ kütüphanesi.

Pendik Bakteriyolojihanesi müdürlüğünden:

Şişe ve damacana münakasası

Bakteriyolojihanei Baytarî Gram	Adet	Nevi	Serom Darülistihzarı Adet	Kilo	Nevi
500	2000	Şişe	10000	Kiloluk	Şişe
100	8000	„	20	30 „	Damacana
200	1000	„	20	25 „	„
50	2000	„	25	20 „	„
30	1000	„	15	15 „	„
20	1500	„	10	10 „	„
10	500	„	10	5 „	„
5	500	„			
1000	300	Dört köşe şişe			
	16800				

Pendik Bakteriyolojihanei Baytarî ve Serom Darülistihzarına lüzumu olup alenî münakasaya konulan ve 17 / teşrinievvel / 930 tarihine müsadif çarşamba günü ihaleleri icra kılınacak olan yukarda mikdarı gösterilen muhtelif şişe ve damacanaya talip olanlar şartnamesini görmek için her gün Defterdarlık binasında müessesatı iktisadiye muhasebecliğine ve şişeleri vermeğe talip olanların yevmi ihale olan 17-teşrinievvel-930 tarihine müsadif çarşamba günü saat 14 te mezkûr muhasebecilikte müteşekkil mübayaat komisyonuna müracaat eylemeleri.

Rakıya kıymet veren yalnız rayıha ve lezzeti değil, kimyevî terkibinin safiyetidir.

Rayiha ve lezzeti en nefis ve kimyevî terkibi en temiz rakıdır.

Orman ve muadin idareleri için 262 adet defter ve 6179 adet cilt, 56700 adet cetvelin malzemesi İstanbul orman müdüriyetinden verilmek şartı ile tabı teclit ve imali 12 teşrinievvel 930 tarihine müsadif pazar günü ihalesi icra edilmek üzere münakasai aleniye suretile münakasaya vazolunmuş nümunelerini görmek ve şeraitini anlamak isteyenlerin İstanbul orman müdüriyetine müracaatları ve yevmi mezkûrda bedeli muhammenin %7,5 gu nispetinde pey akçesini hamilen saat üçte defterdarlıkta müteşekkil ihale komisyonunda hazır bulunmaları ilân olunur.

İstanbul asliye mahkemesi birinci hukuk dairesinden:

İsak H. Menaşe ve mahtumu tarafından Sultan Hamamında 23 No da mukim Abraham Moris ef. aleyhine ikame olunan tasdiki haciz davasından dolayı müddealeyhe irsal kılınan dava arzühaline merbut tebliğ ilmühaberi zahrına (mumaileyh Moris Abraham efendinin Avrupaya gitmişse de ne tarafında olduğu meçhul olduğu mübaşir tarafından verilen şerhten anlaşılmış olmağla bittalep ilânen tebliğat ifasına ve bu baptaki tahkikatın 13-10-930 pazartesi günü saat 14 de tayinine karar verilmiş olduğundan yevmü ve vakti mezkûrde birinci hukuk mahkemesi tahkikat hâkimliği nezdinde hazır bulunmadığı ve ya musaddak vekil göndermediği takdirde tahkikatın ğıyaben rüyet olunacağı ilân olunur.

Üsküdarda Istanbul Altıncı İcra memurluğundan:

Beyoğlunda Sarı Lütfi mahallesinde Yemenici sokağında 5 No. lu apartımanda mukim iken elyevm ikametgâhı meçhul Krapen Efendiye

Basmacı zade Fuat Beyin alacağından dolayı tahtı hacze alınan mezkûr apartımanın 90 hisse itibarile 11 hissesinin paraya çevrilmesine karar verilmiştir. İcra ve iflâs kanununun 137 nci maddesi mucibince tebliği muktezi ihbar varakası ikametgâhınızın meçhul olması hasebiyle tebliğ edilememiş ve 10 gün müddetle ilânen tebliğine karar verilmiş olduğundan tarihi ilândan itibaren 10 günü takip eden 3 gününhitamından sonra muamelâtı icraiyeye devam edileceği malûmunuz olmak ve 137 nci madde mucibince tebliği muktezi ihbar varakası ihbar makamına kaim olmak üzere ilân olunur.

KİRALIK YAZIHANELER

Bahçekapı'da asansör ve kaloriferi mevcut birinci Vakıf hanında Nemli zadelerin bükere tahliye edecekleri bir salon üzerinde birbirinden geçilir dört oda ile diğer katlardaki boş odalar icara verilecektir. Mezkûr handa 18 No müracaat.

SEYRİSEFAİN

Merkez Acenta; Galata köprü Başında; Beyoğlu 2362 Şube acentesi; Sirkeci'de Mühürdar zade hanı altında. Telefon İst. 2740

İSKENDERİYE sür'at postası

(İzmir) vapuru 19 Eylül cuma 13de Galata rıhtımından kalkarak cumartesi sabahı İzmire varır ve akşamı İzmirden kalkarak pazartesi İskenderiye'ye varacak ve çarşamba İskenderiye'den kalkarak İzmire uğrayarak İstanbula gelecektir. İskenderyeden akdarma Portsait içinde eşya kabul olunur.

Trabzon ikinci postası

[Karadeniz] vapuru 18 Eylül Perşembe akşamı Galata rıhtımından kalkarak Zonguldak, İnebolu, Sinop, Samsun, Ünye, Fatsa, Ordu, Giresun, Trabzon, Rize Hopa'ya gidecek ve dönüşte Pazar iskelesile Rize, Of, Sürmene, Trabzon, Polathane, Giresun, Ordu, Fatsa, Samsun, Sinop, İnebolu'ya uğrayarak geleçektir,

Cuma günleri Köprü'den saat 13,15 de doğru Yalova'ya ve Yalovadan saat 19,45de doğru Köprü'ye olan postalar lağvedilmiştir.

TAVİL ZADE VAPURLARI
Muntazam Ayvalık postası

T.Z. Selâmet vapuru her Perşembe akşamı saat 17de Sirkeciden hareketle Gelibolu Çanakkale, Küçükkuyu, Altınoluk, Edremit, Burhaniye ve Ayvalığa azimet ve avdet edecektir.

Dikkat: Cuma akşamı Edremit yolcusu trene yetiştirilir.

Yolcu bileti vapurda da verilir

Adres: Yemişte Tavilzade biraderler telefon İstanbul 2210

Veli zade vapurları
Kara deniz postası

Sami vapuru 18eylül Peşembe günü akşamı Sirkeci rıhtımından haraketle Zonguldak, İnebolu, Samsun, Ordu, Giresun, Trabzun, Of, Rize ve Hopaya azimet ve avdet edecektir. Yük ve yolcu için Sirkeci gümrük salunu karşısında Alâiye hanının birinci katındaki acantalığa müracaat. Telefon İst.980

Yelkenci vapurları
Karadeniz postası

VATAN vapuru 17 Eylül Çarşamba akşamı Sirkeci, rıhtımından hareketle (Zonguldak İnebolu, Samsun, Ordu, Giresun, Trabzon, Sürmene, ve Rize)ye azimet ve avdet edecektir.

Tafsilât için Sirkecide yelkenci hanında kâin acentasına müracaat. Tel. İstanbul 1515

Kadıköy sulh icra dairesinden:

Bir borçtan dolayı iki perükâr aynasile bir adet koltuğun 1-10-930 çarşamba günü saat 14 ten itibaren Kadıköy pazar mahallesinde satılacağı ilân olunur.

Hasan Kuvvet Şurubu

Terkibinde külliyetli mikdarda iyot, tanen ve fosfat mevcut olup ensicei uzviyeye sür'ati temessülü sayesinde, kansızlığa vereme istidadı olanlara ve bilhassa emrazı asabiye ve zafiyeti asabiyeye tesiratı şifaiyesi vardır.

Genç kızlarla, çocuklarda tesiratı nafiaası pek seri olup renksiz, hastalıklı, zaif, sıraca veya kemik hastalıklarına müptelâ çocukla z zaman zarfında diş çıkarırlar. Çabuk yürürler.

Sıtı itiyatla sabavetini ve gençliğini sul istimal eyleyenlere, adem iktidara pek müessirdir. Kanı tezyit ve tasfiye hazmi teshil, renge tazelik ve veche teravet bahşeder. Bez, evram, cedir, çocukların yüz ve başlarındaki çibanlar, ergenlik ve egzemada pek müessirdir.

Hasan kuvvet şurubu Avrupa'da birinciliği ihraz eylediği gibi bütün âlemi tababette takdir tevlit eylemiş ecnebi ve memleketimizin etibbasının raporlarını kazanmıştır. Şişesi 60 büyük 100 kuruştur. Deposu Hasan ecza deposudur.

Zonguldak Sıhhat ve içtimeî muavenet memurluğundan;

Zonguldak vilâyeti muhasebei hususiyesi için 1500 liralık bizmojenol ve 500 liralık ambalâjsız hastanelere mahsus Neosalvarsan ve 700 liralık Kinin ve Safranbolu hastanesi için muktezi edviye 22/9/930 Çarşamba günü saat 15 te ihale edilmek üzere münakasaya çıkarılmıştır. Talip olanların şeraiti öğrenmek üzere Vilâyet Sıhhat ve İçtimaî muavenet müdürlüğüne müracaatları ilân olunur.

İLÂN

İstanbul tramvay şirketi 15 eylûl 1930 tarihinden itibaren, ikinci mevki tramvay arabalarında tenzilât ile seyahat hakkını bahşeden mektepli kartları vermeğe başlayacağını muhterem ahaliye ilân ile kebsi şeref eyler.

Bu kartlar, yüksek mekteplerden gayrı mekâtip talebesine verilecektir. Mektepli kartları, şeraiti atiye dairesinde, Galatada Tünel arkasında Söyütlü sokağındaki Tramvay şirketi hareket dairesinde tevzi olunacaktır:

1 — Kart alacak mektepli on beş yaşını geçirmiş olmamalıdır.

2 — Üzerine 15 kuruşluk bir pul ile devam ettiği mektep müdürlüğünün mührünü ve talebenin fotoğrafisini havi olarak mektep tarafından verilmiş bir tasdikname ibraz edilmelidir.

3 — Mektepli nüfus varakasını göstermelidir.

4 — İki kıt'a vesika fotoğrafisini beraber getirmelidir.

5 — Verilecek olan kart üzerine yapıştırılacak pul mekteple aittir.

6 — Evvelce kendisine bir kart verilmiş ise, evvelâ bu eski kartını iade etmelidir.

7 — Kartın tevdiinde 2 1/2 kuruş alınacaktır.

8 — Mektepli kartları, Tramvay şirketinin mezkûr hareket dairesinde Cuma ve Pazar günlerinden maada her gün saat 13 1/2 tan 17 ye kadar verilecektir.

Muhterem halkın beyhude vakıt kaybetmemesi için kart almak üzere mezkûr dairemize ancak yukarda izah edilen şerait dairesinde ve tekmil evrakı matlubeyi getirerek müracaat etmesi rica olunur.

Mütekaidin ve Eytam, Eramil maaş günleri

		Sultanahmet den ye k.	Eyip den ye k.	Samatya den ye k.	Kasımpaşa den ye k.	Haydarpaşa den ye. k	Üsküdar den ye. k	Beşiktaş den ye k.	Beyoğlu den ye k.	Fatih den ye k.	Merkez den ye k.
18/9/930 Perşembe kadınlara	Askerî tekaüdü	10001—10450	38001—38150	40001—40300	21501—21750	28001—28400	33001—33400	48001—48300	52001—52200	17001—17400	3001— 3400
	Mülkiye „	6501— 6650	32501—32575	28001—28150	19001—19050	18001—18150	22501—22650	26001—26250	14001—14200	10001—10200	2001— 2200
20/9/930 Cumartesi erkeklere	Askerî Ailesi	8001— 8350	36001—36200	42501—42950	20001—20250	26001—26550	30001—30600	45001—45500	50001—50250	14001—14500	1— 400
	Mülkiye „	5001— 5250	32001—32100	29001—29200	19501—19560	16001—16300	21001—21250	25001—25200	13001—13250	8001— 8300	1— 300
	İlmiye tekaüdü ve eytamı	501— 610	4501— 4525	4001— 4080	2501— 2510	2001— 2060	3001— 3040	3501— 3550	1500— 1550	1001— 1140	1— 190
	Hidmeti vataniye										1— 55
21/9/930 Pazar kadınlara	Askerî tekaüdü	10451—10750	38151—38300	40301—40550	21750—22000	28401—28800	33401—33800	48301—48550	52201—52400	17401—17700	3401— 3700
	Mülkiye „	6651— 6750	32576—32650	28151—28300	19051—19090	18151—18300	22651—22750	26161—26250	14201—14350	10201—10300	2201— 2300
22 / 9 / 930 Pazar tesi erkeklere	Askerî ailesi	8351— 8650	36201—36400	42951—43400	20251—20500	26551—27050	30601—31200	45501—45950	50251—50500	14501—14950	401— 800
	Mülkiye „	5251— 5450	32101—32200	29201—29350	19561—19620	16301—16600	21251—21600	25201—25350	13251—13300	8301— 8500	301— 600
23 / 9 / 930 Salı kadınlara	Askerî tekaüdü	10751—10900	38301—38550	40501—40850	22001—22280	28801—29200	33801—24230	48551—48850	52401—52600	17701—17900	3701— 3900
	Mülkiye „	6751— 6900	—	8301—28365	—	18301—18500	18751—22950	26251—26350	14351—14500	10301—10400	2301— 2400
24 / 9 / 930 Çarşamba erkeklere	Askerî ailesi	8601— 8900	36401—36650	43401—43850	20501—20800	27051—27600	31201—31850	45951—46400	50301—50750	14901—15250	801— 1150
	Mülkiye „	5451— 5650	. —	29351—29500	—	16601—16950	21601—21730	25351—25500	13301—13450	8501— 8600	601— 850

İstanbul Zat Maaşları Muhasebeciliğinden:

1 — Tekaütlerin, yetimlerin, vedulların eylûl 930 ilâ teşrinisani 930 maaşları balâda gösterilen tarihlerde bilûmum şuabatça tediyesine başlanacaktır.

2 — Maaşlar geçen defa da olduğu gibi yukarıdaki cedvelde yazılı sıra No. sile tediye edileceğinden günü haricinde beyhüde yere maaş alırım ümidile gelmemeleri.

3 — Maaş almağa müracaat eden zatın içtimaî mevkii ne olursa olsun numara almağa ve sırasını beklemeğe mecburdur.

4 — Maaş tevziatında bulunan Polis ve jandarma ve saire hiç kimsenin maaşını ve numarasını almağa tavassut edemez.

5 — Maaş tevzi memurlarının yedi kuvvetinde olmadığı halde bazı eşhasını günü ve sırası gelmeden maaş talebinde ısrar ve intazamı ihlâl etmekte olduklarından bu gibi hale meydan verilmemesini rica ve aksi taktirde haklarında zabıt varakası tutulacaktır.

Zayıf ve iştahsız olanlara: **Fosfatlı Şark Malt Hulâsası** Kullanınız. Her eczanede satılır

Devlet Demiryolları idaresi ilânatı

Devlet demiryollarının Haydarpasa Garındaki büfe ile bahçe ve bahçe içindeki kameriye ve gar dahilinde el arabası ile satış ve Haydarpaşa limanındaki baraka tevhiden ve Haydarpaşa iskelesinde kâin köşk münferiden ve alenî müzayede ile üç sene müddetle kiraya verilecektir.

Müzayede eylûlün 25 inci Perşembe günü saat 15 de Haydarpaşada mezkûr müfettişlik dairesinde yapılacaktır. Müzayedeye iştirak etmek isteyenler bu baptaki şartnameleri Haydarpaşa işletme müfettişliği kaleminden tedarik edebilirler. Taliplerin büfe müştemilâtı için iki yüz ve köşk için de 120 lira teminat akçesini idareye teslim etmek şartile mezkûr gün ve saatte müzayedeye iştirak edebilecekleri ilân olunur.

* * *

719 adet meşe traversin kapalı zarfla münakasası 29 eylûl 930 pazartesi günü saat 15 te Ankarada Devlet Demiryolları idaresinde yapılacaktır.

Münakasaya iştirak edeceklerin teklif mektuplarını ve muvakkat teminatlarını aynı günde saat 14,30 a kadar münakasa komisyonu kâtipliğine vermeleri lâzımdır.

Talipler münakasa şartnamelerini üç lira mukabilinde Ankarada ve Haydarpaşada idare veznelerinden tedarik edebilirler.

* * *

Münakasası fesolunan Filyos beşinci kısmın inşaatı tekrar kapalı zarfla münakasaya konmuştur.

Münakasa 1 birinci teşrin 930 çarşamba günü saat 15,30 da Ankarada Devlet demir yolları idaresinde yapılacaktır.

Münakasaya iştirak edeceklerin teklif mektuplarını ve muvakkat teminatlarını aynı günde saat 15 e kadar komisyon kâtipliğine vermeleri lâzımdır.

Talipler münakasa şartnamelerini (40) lira mukabilinde Ankarada Maliye ve muhasebe işleri dairesinden tedarik edebilirler.

* * *

Eskişehir aile mektebinin elbise ve kunduralar kapalı zarfla münakasaya konmuştur. Münakasaya 1/10/1930 çarşamba günü saat 16da Ankarada Devlet demir yolları idaresinde yapılacaktır.

Münakasaya iştirak edeceklerin teklif mektuplarını ve muvakkat teminatlarını aynı günde saat 15,30 a kadar münakasa komisyonu kâtipliğine vermeleri lâzımdır.

Talipler münakasa şartnamelerini beş lira mukabilinde Ankarada ve Haydarpaşada idare veznelerinden tedarik edebilirler.

Ticareti bahriye mektebi âlisi müdürlüğünden

1 — Mektebin derecesi yüksektir. Gayesi tüccar gemilerine kaptan ve makinist yetiştirmektir.

2 — Mektep Leylî olduğundan talebenin iaşe, ibate ve ilbası mektebe aittir. Bikes talebeye ayrıca muavenet edilir. Taşradan müracaat edeceklerin yol masrafları temin olunur.

3 — Lise mezunları imtihansız âli birinci sınıfa kabul edilir. Bunlar için müddeti tahsil iki senedir.

4 — İki seneden ibaret olan tâli sınıflara da liselerin Onuncu ve on birinci sınıflarından naklen ve yahut o derece tahsil gördüğü alelûsul tasdik edilmiş talebe alınır.

5 — Mektep mezunları için mecburî bir hizmet yoktur. Yalnız mektep tahsilini ikmal eylemek şart olduğundan terki tahsil edenlerin iaşe ve ilbas masraflarını maa faiz ödemeleri lâzım ve taliplerin mektebe girerken bir teahhütname vermeleri mecburidir.

6 — Mektebe girmek arzusunda bulunanların hüviyyet cüzdanını, aşı şahadetnamesini, mektep tasdikname veya şahadetnamelerini, polisce musaddak hüsnühal ilmühaberlerini ve dört adet vesikalık fotoğrafını istidalarına repten Teşrinievvelin birinci gününe kadar Ortaköyde Çırağan Sarayı ittisalinde kâin mektep müdürlüğüne müracaatları.

İstanbul sıhhat ve içtimaî muavenet mudurluğunden:

Kars, Çorum ve Balıkesir doğum ve çocuk bakım evleri için 75 kalem ecza ve âlâtı tıbbiye ile 74 kalem laboratuvar âlâtı ve 66 kalem laboratuvar eczası alenî suretle ve münakasa ile mübayaa edilecektir. 20 eylûl 930 cumartesi günü ihale edileceğinden şartnamesini görmek isteyenlerin müdüriyet mutemetliğine müracaatları ilân olunur

Hiç beklenilmediği bir zamanda birdenbire zengin olmak ancak Tayyare Piyongo bileti almakla kabildir. Onun için:

TAYYARE PİYANGOSU

BİLETİNİ ALINIZ.

3 ÜNCÜ KEŞİDE 11 TEŞRİNİ EVVEL 1930 DADIR.

Büyük Ikramiye

40.000 Liradır

KARON Alman Kitaphanesi Beyoğlu Tünel meydanında 523

Darül'acze müdürlüğünden:

	Metro	Santim	
Yatak çarşaflığı	4000		Amerikan kâri yerli bez
Yastık yüzü ve kılıfı	1000		" " " "
Şilte kılıfı	435	50	" " " "
Nevresim	600		" " " "
Delikli bez	800		" " " "

Balâda nev'i ve mıktarı muharrer yerli bezin kapalı zarf usulile münakasası 16 teşrinievvel 930 perşembe günü saat on dörtte icra edilecektir. Taliplerin teminat akçeleriyle müracaatları.

* * *

Kıye
250 Kalın kösele beher kat 5 ilâ 6 kıyelik
50 İnce " " " 3
20 Parça "
Ayak
800 Vidala iyi einsten
Adet
100 Meşin Karaman
Paket
10 Keten yumak
Düzine
8 Siyah makara zincirli 30-40 numara
Kıye
10 Ökçe çivisi

Balâda nev'i ve müfredatı muharrer kösele, meşin ve malzemei sairesinin 15 teşrinievvel 930 çarşamba günü saat on dörtte kapalı zarf usulile münakasası icra edilecektir. Taliplerin teminan akçeleriyle müracaatları.

* * *

	metro	
Gömlek	1800	Amerikan kâri yerli bez
Don	1800	" " " "
Entarilik	600	" " " "
Hasta gömleği	400	" " " "
Takke	40	" " " "
Çocuk donu	200	" " " "
Zıbın ve çocuk entariliği	1400	" " " "
Çocuk ara bezi	800	" " "
	500	Yerli patiska

Balâda nev'i ve mıktarı muharrer yerli bez ve patiskanın kapalı zarf usulile münakasası 16 teşrinievvel 930 perşembe günü saat on dörtte icra edilecektir. Taliplerin teminat akçeleriyle müracaatları.

* * *

Darülâcezeye muktazi üç yüz tonilato kilimli 226 numaralı ocak istihsalatından kalorisi 7500 den noksan olmıyan Tüvenan maden kömürünün kapalı zarf usulile münakasası 6 teşrinievvel 930 pazartesi günü icra edilecek ve saat on dörtte teklifnameler açılacaktır. Taliplerin yüzde yedi buçuk teminat akçeleriyle müracaatları.

* * *

	Metro	
Mintanlık	2400	Yerli düz bez
Entarilik	1000	Yerli renkli bez
Eteklik	200	Yerli ince kumaş

Balâda nev'i ve mıktarı muharrer yerli bez ve kumaşın kapalı zarf usulile münakasası 15 teşrini evvel çarşamba günü saat on dörtte icra edilecektir. Taliplerin teminat akçeleriyle müracaatları.

Fransız hükümeti menbalarından ihrac edilmiş tuzları havi

VICHY-ÉTAT Mustahzeratı

Taklitlerinden sakınınız - VICHY - ÉTAT markasını musirren isteyiniz.

VICHY-ÉTAT TUZU Vichy-Etat suları hülâsası tabii tuz, bir litre su miktarına kâfi paketlerde ve 125 250 ve 500 gramlık şişelerde satılır.

VICHY-ÉTAT PASTİLLERİ Yemekten sonra 2 veya 3 tane alındıkta HAZMI TESHİL eder.

VICHY-ÉTAT KOMPRİMELERİ Seyahat esnasında hazmı teshil eden gazözlü suyu bizzat yapmak için gayet elverişlidir.

FRANSIZ HÜKÜMETİNİN menbaları

VICHY CÉLESTINS Damla, Kum, Alâmı mafsaliye hastalıkları.

VICHY GRANDE-GRILLE Karaciğer hastalıkları.

VICHY-HOPITAL Mide ve Barsak hatalıkları.

Ticareti bahriye mektebi âlisi için fabrika alâtı munakasası

Adet	Cinsi
1	Fireze tezgâhı
1	Dik pilânya tezgâhı
1	Makas ve zımba tezgâhı
1	Ağaç pılânya "
1	Ağaç daire bıçkısı
1	Ağaç şerit "
1	Elektirikle müteharrik vantilâtör. (1/2 Beygir. K.)
2	" " " (1 " K.)

Bervechi balâ eskiz kalem alât 18/9/930 perşembe günü saat on dörtte ihalesi icra edilmek üzre kapalı zarf usulile münakasaya vazolunmuştur. Taliplerin şeraitini anlâmak üzre Ortaköyde Çırağan sarayı ittisalinde mektep müdürlüğüne ve münakasaya iştirak edeceklerin kanunu mahsusunda tarif edilen şekilde ihzar edilmiş teklif mektuplarını ve İstanbul iktısadi müesseseler muhasebeciliğine tevdi edecekleri teminatı muvakkate makbuzunu hamilen yevm ve saati mezkûrda mektepte müteşekkil homisyona müracaatları

Ziraat mühendisi olmak isteyen Lise mezunlarına

Ankara'da tesis edilen Yüksek ziraat mektebi 1931 senei dersiyesi bidayetinde tedrisata başlıyacak ve bu sene staj için talebe alınacaktır. Kayıt ve kabul edilecek efendiler:

1 - Lise mezunu olacaklardır.

2 - Bir sene Vekâletçe tayin olunacak çiftliklerde staj göreceklerdir. Bu efendilerin ikametleri çiftliklerde temin edileceği gibi ayrıca staj müddetince kendilerine ayda (50) lira ücret verilecektir.

Mektep leylî ve meccanîdir. Tahsil devresi üç senedir. Mezun olanlar ziraat mühendisi sıfatını alırlar.

Bu şeraiti haiz olup Türk tebeasından olan ve sinleri 17 den aşağı ve 22 den yukarı olmıyan ve vücudu ziraate mütehammil bulunan lise mezunu efendilerin 4 adet fotograf raptederek bir istida ile eylûl nihayetine kadar Ziraat Umum Müdürlüğüne ve ya vilâyet Ziraat müdürlüklerine müracaatları ilân olunur.

ORTA DERECEDE

Kayseri Talas Amerikan Mektebi

Lisan Ticaret San'at

Leylî ücreti 250 lira - Nehari ücreti 40 lira

Tedrisat 24 Eylülde başlıyacaktır.

Yalnız erkek talebe kabul olunur.

Talebe kaydına başlanmıştır.

BAKTERİYOLOK Dr. İHSAN SAMİ

Bakteriyoloji laboratuvarı

Umum kan tahlilâtı, Frengi noktai nazarından (Vaserman teamülü) kan küreyvatı sayılması, tifo ve paratifo hastalıkları teşhisi, idrar, balgam, cerahat, kazuratve su tahlilâtı. Ültra mikroskobi ile frengi aranması, hususî aşılar istihzarı.

Divanyolunda Sultan Mahmut türbesi No. 189 Telefon İs. 981

Tahlisiye Umum Mudurluğunden:

Anadolu tahlisiye mıntakasının Alacalı ve havalisindeki tahlisiye binalarının bazılarının tamiri ve bazılarının dahi tecdiden inşası mukarrer bulunmasına binaen yirmi gün müddetle ve kapalı zarf usulile münakasaya vazedilmiştir. Mezkûr binaların ihalesi 22 eylûl 930 pazartesi günü saat 14 te icra kılmacağından taliplerin bu baptaki keşifname ile şeraiti fenniye listelerini görmek üzere Galata da Rıhtım cad desindeki idarei merkeziyeye müracaatları.

Erenköy kız lisesi müdürlüğünden:

Eylûlün yirmisine kadar şifahen veya tahrirî müracaatta bulunmayan ücretli leylî talebenin yerine diğerleri kaydolunacaktır.

Dr HORHORON

Beyoğlu Mektep sokak No 2

muayene sabahtan akşama akadar.

Arnavutköyünde

AMERİKAN KIZ KOLEJİ

Kayıt muamelâtı 17 ve 18 Eylûl saat 9-16 ya kadar

dühul ve ikmal imtihanları:

17	Eylûl	Çarşamba	saat	9 1/2 da	Riyaziye
17	"	"	"	14 "	Fransızca
18	"	Perşembe	"	9 1/2 "	İngilizce
18	"	"	"	14 "	Türkçe
18	"	"	"	14 "	Tarih, Coğrafya ve fünun

BAKINIZ VİM DÖŞEMELERİNİZİ NASIL TEMİZLİYOR

Döşemelerinizi kolayca lekesiz temizlebilirsiniz.

Yaş bir paçavra üzerine bir az VİM serpiniz ve ovalayınız.

Bir saniyede muşamba ve ya tahtanın rengi yeni gibi olur ve hiç bir leke kalmaz.

VİM çini duvar ve basamakları, döşemeleri, sofra ve mutfak takımlarını ve yer muşambalarını temizler.

Yaş bir paçavra üzerine serpilen bir az VİM her dürlü yağ lekelerini çıkarır.

Hanenizde temizlik için VİM kullanınız.

Lever Biraderler Limited Port Sunlight, İngiltere

Mes'ul Müdür: Bürhaned

İstanbul limanı sahil sıhhiye merkezi baştababetinden:

Mülhakat ihtiyacı için lüzumu olan yirmi ton kükürt kapalı zarf usulile münakasaya konulmuştur.

Yevmi münakasa 18 Eylül 930 tarihine müsadif perşembe olarak tesbit edilmiştir.

Taliplerin mezkûr kükürte ait şartnameyi görmek üzre her gün Galatada Kara Mustafa paşa sokağında kâin merkezimiz levazım memurluğuna müracaat eylemeleri ve münakasaya iştirak edebilmek için tanzim edecekleri teklif mektuplarını münakasa günü saat 14 ten evvel komisyona tevdi eylemeleri ilân olunur.

İstanbul posta, telgraf baş müdüriyetinden:

Vesaiti nakliyede kullanılmak üzere 10,00 kilo benzin ile 450 kilo makine yağı alenî olarak münakasaya vazolunmuştur. Münakasa eylûlün yirmi yedinci cumartesi günü saat 15 te icra kılınacağından talipler % 7,5 nisbetinde teminatı muvakkatelerini hamilen baş müdüriyette müteşekkil komsiyona gelmeleri.

Türk kadınları BİÇKİ YURDU Müdürlüğünden:

18 inci ders senesi için talebe kaydına başlanmıştır. DİVANYOLU Tel. İst 2083