PAZARTESİ
15 EYLÜL 1930
5 inci sene, No 1651
NUSHASI 5 KURUŞTUR

Milliyet

Başmuharriri: Siirt Mebusu MAHMUT

BUGÜN
2 nci sahifede:
1 – Tarihi tetkikamız: Abdülhamit 2- Harici ve son haberler
3 üncü sahifede
1 – Firariler birer bahane bulup dönmek yolunu mu arıyorlar?
2 – Vali Bey yeni teşkilâtın faidelerini izah ediyor.
3 – Dün akşam Vilâyette bir içtima yapıldı..
4 üncü sahifede
1 – Felek
2 – Hikâye

Ağrı harekâtı ordumuzun tam ve kahir zaferile hitam buldu

Meclisin toplanması

Aym yirmi ikisinde Büyük Millet Meclisi toplanıyor. Hükûmet, içtimaı îcap ettiren sebepleri kararnamesinde iza etmiştir. Bu sebepler arasında millî paranın istikrarı meselesi mühimdir. İsmet Paşa Hükûmetine tevcih edilen tarizlerden biri de millî paranın şimdiye kadar niçin istikrara götürülmediğidir. Halbuki hükûmetin bu mesele etrafında ötedenberi devam eden faaliyeti ve onun müsbet semereleri meydandadır. Hattâ bu gaye için bütçede ve umumî masraflarda yapılan tasarruf, imkân ve ihtiyaç hududunu da aşmıştır. Hal bu merkezde iken hükûmetin lüzumsuz israfatta bulunduğunu, tasarruf ve iktısada riayet etmediğini iddia etmek büyük bir haksızlık olur.

Hükûmet bugüne kadar millî paramızın istikrarını niçin temin etmedi?. deniliyor. Unutuluyor ki, bir memlekette paranın istikrarı yalnız iş başında bulunanların arzuları ve hüsnü niyetlerile hâsıl olmaz. Bir çok iktısadî ve malî şartların da tahakkuku lâzmdır.

Başvekil Paşa, Sıvas nutkunda 922 senesinden bugüne kadar geçen senelerde Türkiyenin dahilî ve haricî vaziyetinin kısa, veciz bir tarihçesini çizmişti. Devletin bir çok müşkülât le çarpıştığı o senelerde paranın istikrarma imkân olur mu idi?. Buna ilâve edilecek bir nokta daha vardır: Haricî borçlar meselesi, ancak 928 senesinde, halledilmişti. Bu meselenin hallinden evvel paranın istikrarına gidilebilîr mi idi?. Bununla beraber paranın istikrarı içinde hükûmetin geç kaldığı asla iddia olunamaz. Fransa hükûmeti de, ancak 928 de frangın istikrarını temin edebilmişti. Yani harbin hitamından on sene sonra... Eğer biz de ayni müddet içinde millî paramızın kıymetini tesbit edebilirsek bu neticeyi büyük bir muvaffakıyet saymak lâzımdır.

Bugün Türk parasının düşmesi mevzuubahs değildir. Hükûmetin endişesi, fazla ihracat yüzünden bilâkis paramızın yükselme istidadını göstermesindendir. Türk parasının düşmesi kadar çıkması da — hele bu aralık — bir kısım vatandaşlarm aleyhinde olur. Onun için millî paranın yükselme istidadı, iktısadî vaziyetimizin inkişafı lehine müsbet bir mana ifade etmesine rağmen hükûmet böyle bir vaziyete meydan vermemek mecburiyetindedir. Halbuki buna mâni olacak tedbirlerin ittihazı için elindeki kanunî salâhiyet kâfi gelmiyor. Büyük Millet Meclisinin içtimaa davet olunmasının sebebi budur.

Diğer taraftan, İsmet Paşa hükûmeti neşrettiği kararnamesinde de işaret ettiği gibi, Meclisin bu toplanması hükûmetin siyaset ve icraatını mütalea etmesine de imkân hazırlamış olacaktır. Filhakika böyle bir tetkik ve mütaleaya da şiddetli ihtiyaç vardır. Çünkü son günlerde isbatma yanaşılmıyan bir çok iddialar ve isnatlardan dolayı ufukları karanlık gören vatandaşalrın adedi az değildir.

Siirt meb'usu
MAHMUT

Reisicümhur Hazretleri de Ankarayı teşrif buyuruyorlar..

22 eylûlde büyük bir ekseriyetle Millet Meclisi fevkalâde içtimaını yapacaktır

Malî kanunların müzakeresini müteakip İsmet Pş., hükûmetinin siyaset ve icraatını izah eden uzun beyanatta bulunacaktır

Reisicümhur Hazretlerinin Meclisi içtimaa daveti dünden itibaren meb'uslara tebliğ edilmeğe başlandı..

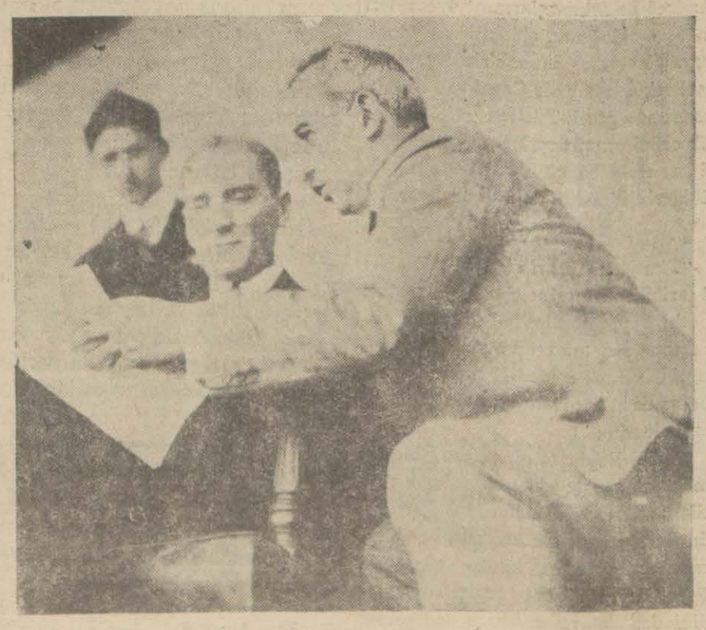

Paramızın istikrarı ve hükûmetin kendi salâhiyetini kâfi bulmadığı bazı malî tedabirin ittihazı için Büyük Millet Meclisinin 22 eylûl pazartesi günü fevkalâde içtimaa davet edildiğini haber vermiştik.

Reisicümhur Hz. nin bu daveti dün muhtelif vesaitle meb'uslara tebliğ edilmeğe başlanmıştır. Pazartesi günü Meclisin büyük bir ekseriyetle içtima edebileceği anlaşılmaktadır. O gün Gazi Hz. de Meclisi teşrif buyuracaklardır. Bu münasebetle Reisicümhur Hz. eylûlün 20 sine doğru İstanbuldan müfarekatla Ankarayı teşrif edeceklerdir.

Meclis içtimamda hükûmetin teklif edeceği malî tedabire ait kanunlar geçtikten sonra, Başvekil İsmet Paşa, hükûmetinin siyaseti ve tatil devresindeki faaliyeti etrafmda uzun beyanat ta bulunacak ve ağlebi ihtimal İzmirde, şurada burada hükûmetin icraatına karşı yapılan tenkitlere müdellel cevaplar verecektir.

İçtimada Bern Elçiliğine tayin edilen Maarif Vekili Cemal Hüsnü B. in vekâlette ve meb'usluktan istifası da okunacaktır. Cemal Hüsnü Beyden bu suretle Gümüşhane meb'usluğu inhilâl edecektir. Maarif Vekâletine kimin geleceği henüz takarrür etmemiştir. Gümüşane meb'usluğuna Fethi B. in namzetliğini koyması pek muhtemel görülmektedir.

Büyük Millet Meclisi fevkalâde içtimamı müteakıp tekrar tatil kararı verecek ve Teşkilâtı Esasiye kanunu mucibince bir teşrinisanide yeni içtima senesine başlıyacaktır.

Reisicümhur Hz. nin de tatil müddetini ikmal etmek üzere içtima sonunda İstanbula avdet etmeleri muhtemeldir.

Kâzım Pş. nın beyanatı

M. Meclisi Reisi Kâzım Pş. Hz. B. M. Meclisinin içtimaa daveti ile atideki beyanatta bulnmuşlardır.

— Cuma veya cumartesi günü Ankaraya gideceğim.

— Paşa Hz. meclisin bu sefer içtimama lüzum görülen mesailin müzakeresi bittikten sonra Meclis içtimama devam edecek midir?.

— Bu, Meclisin kararına bağlıdır. Esasen Meclis müstemirren içtima eder. Meclis karar verirse içtimaa devam edeceğiz.

— Münhal meb'usluklara namzet şimdi mi gösterilecek?.

— Şimdiki halde münhal mebusluk yoktur.

Yalnız Bern sefirliğine tayin edilen Cemal Hüsnü Beyden meb'usluk inhilâl edince o zaman intihap yapılması için hükûmete tezkere yazılır.,,

Gazi Hazretleri

Gazi Hz. dün gece Sakarya motörile Boğaziçinde bir gezinti yaparak geç vakit saraylarına avdet etmişlerdir.

Protesto mu?

S. C. Fırkası Lideri ve tevkif edilen gazeteciler

Fethi Beyin tevkif hâdisesi münasebetile beyanatı

Serbest Cümhuriyet fırkası merkez ocağının dünkü içtimamda neşriyatı müheyyiç görülen bazı gazetecilerin tevkifi meselesi görüşülmüştür. Yeni fırkanın lideri Fethi B. arkadaşlarının mütalealarını da alarak tevkif hâdisesi hakkında matbuata atideki beyanatı vermeği kararlaştırmıştır:

"İzmirde ve burada bazı gazeteci arkadaşlarımızın tevkif olunması matbuat hürriyetine hükûmetçe henüz tehammül edilmediğini göstermektedir. Bir fırkanın mutemetlerine ve hükûmetin bazı icraatına yapılan tenkitleri Büyük Millet Meclisinin manevi şahsiyetine tecavüz suretinde göstermek hiç bir davayı ispat edemez. İzmirde çıkan Anadolu gazetesinin neşriyatı meydandadır. Bu gazete temiz ve faziletli bir halk kütlesini sarhoş ve para ile satılmış tabirlerile tahkir etmiştir. İzmire muvaselâtimin mülhakatta pek fena tesirler uyandırdığma dair gazetesine binlerce telgraf geldiğini yazarak asılsız neşriyatta bulunmuştur. Kanunun halkı tehyiç edici havadis neşredenlere taallûk eden maddesinin tahtı hükmünde kalan bu neşriyat ve tasniatın muharriri serbest gezerken ve İzmirdeki acıklı hadiseye bu neşriyat sebep olduğu gibi bu hükûmet gazetelerinin de tahtı itirafında iken, teşkilâtı esasiye kanununun Millete bahş ve temin etmiş olduğu tabiî ve mukaddes bir hakka istinaden salâhiyetini istimal edenleri tevkife kalkışmak türk Cümhuryeti ve bu Cümhuriyetin temin ettiği matbuat hürriyeti namına protesto edilecek bir vak'adır.

Anadolu gazetesini itham ediyorum. Cümhuriyet hakimlerinden adaletin bitarafane tecelli ettirilmesini beklemek hakkımızdır."

Evvelki akşam 6 mcı müstantiklikçe isticvabını müteakıptevkif edilen Son Posta gazetesi mes'ul müdürü Selim Ragıp B., dün geceyi de tevkifhanede geçirmiştir.

Selim Ragıp Bey, dün akşam

(Devamı ikinci sahifede)

Ağrıda harekât zaferimizle neticelendi..

Harekâtın hitamını bildiren tebliğ ve Fevzi Paşanın orduya teşekkürü..

Çarlık Rusyasının bile harekât yapamadığı bu buz dağları üzerinde Cümhuriyet ordusunun beş gün içinde kazandığı zafer Türk şehametinin yeni ve bariz bir misalidir

ANKARA, 14 (Milliyet)— Artık Ağrı meselesi yoktur. Cümhuriyet ordusu Şark hududumuzda müzminleşmek istidadını gösteren bu meseleyi çok muvaffakıyetli muharebeleri ile tarihe geçirmiştir. Ağrı tedibatı yalnız bir millî vahdet zaferi değil, ayni zamanda Cümhuriyet ordusunun dağ harplerindeki yüksek kabiliyetini meydana koyan bir hâdise olmuştur. Ağrıda tenkil harekâtı bu ayın 7 sinde başlamıştı. Bu muazzam iş ayın 12 sinde başarılmıştır.

Drapeau Kurde et Résidence du Hoyboun à Agri

Ağrıda başı ezilen şakilerin karargâh ittihaz ettikleri yer ve bayrakları

Bu beş günlük harekâtın her hatvesi üzerinde uzun tetkiklere lâyık pek çetin harpler vuku bulmuştur. Evvelce Çarlık Rusyası bir kaç defa Ağrının vahşî kabilelerine karşı yaptığı harekâtı başarmağa muvaf-

(Devamı 2 inci sahifede)

Serbest Fırka toplandı

Belediye intihabatını sükûnetle yapacaklarmış...

Tahsin Bey: "Namzetleri son güne kadar gizli tutacağız!„ diyor

Serbest Cümhuriyet Fırkası merkez ocağı dün fırka lideri Fethi B. in riyasetinde toplanmıştır.

Bu içtimada, vilâyetlerden gelen yeni. teşkilâta ait evrak tetkik edilerek lâzım gelen talimat tesbit olunmuş ve intihabat hazırlıkları görüşülmüştür. Fethi B. dünkü içtimaı müteakip fırkaya ait işlerle bir saat kadar meşgul olmuş ve sonra istirahat etmiştir.

Fethi B. Ankara ve Adana seyahatlerini yaptıktan sonra Parise giderek, sefirlikten çekilmesi dolayısile Fransız ricaline veda edecektir.

Fırka merkez ocağı azasından Erzurum meb'usu Tahsin B. dün gazetecilerin suallerine cevaben şunları söylemiştir:

— Fırkamıza meb'uslardan yeni iltihak yoktur. Evvelce teşkilât yapılan vilâyetlerin kazalarında da fırkanın ocak teşkilâtı yapıldığına dair malûmat aldık.

Balıkesir, Aydın, Denizli ve Edirnenin kazalarındaki teşkilât bitmiştir.

İstanbul belediye intihabatında göstereceğimiz namzetleri biz de H. Fırkası gibi intihap gününe kadar mektum tutacağız.

Kadınlardan bu defa beş kadar namzet göstereceğiz. Çünkü daha ilk hatvedir ve tecrübe devresidir. Rey

(Devamı 4 üncü sahifede)

Ardahan Meb'usu Tahsin B.

Vatandaş!

Şehir meclisi intihabı yaklaşıyor. Bu senin için fırkacılığının ilk imtihanı olacaktır. Reyini kendi fırkan olan C. Halk fırkasına vermiye şimdiden hazırlan..

62,000 isterlin

Gayri mübadillere nasıl verilecek?.,

Gayri mübadillere yapılacak para ve bono tevziatı meseleleri halledilmek üzeredir. Gayri mübadiller cemiyeti reisi İstanbul meb'usu Hüseyin B. dün bu hususta demiştir ki:

— Biz Maliye vekâletine tevziatın sureti icrası hakkındaki noktayı nazarımızı bildirdik. Vekil B. Ankarada bu baptaki kararını ittihaz ederek cemiyete tebliğ edeceğini beyan etti. Yunan hükûmetinin verdiği 62,000 İsterlin tazminatın gayri mübadillere tevziin esas itibarile Vekâletçe kabul edilmiş yalnız tevziatın şekli icrası kalmıştır.

Gerek bunun ve gerek bonoların ne zaman verileceği hakkında henüz bize malûmat gelmemiştir. Bonoların sür'atle tevziini bekliyoruz.

Para kâfi gelecek

62,000 İsterlinle Anadoludaki Yunan emvali, firarilerin emlâki ve etabli Rumların İstanbul şehremaneti hududu haricinde bıraktıkları emval gayri mübadillerin takriben bütün istihkaklarına kâfi geleceğnden bunların tevziinden sonra ortada bir mesele kalmıyacaktır".

Sovyet hava filosu Kâbilde

MOSKOVA, 14 A.A. — Sovyet tayyare filosu Tahrandan uçarak dün saat 6/40 da Kâbile gelmiştir.

Üzüm ve incir satışları

İZMİR, 14 A.A. — Bugün 20 ilâ 46 kuruşa kadar iki bin kırk çuval üzüm ve 13 ilâ 35 kuruş arasında dokuz yüz kırk bir çuval incir satılmıştır.

Amerikan gemisi

Bugün limanımıza geliyor

Amerikann yeni harp gemilerinden olan Jestes kruvazörü bugün saat on altıda limanmıza gelecektir. Amerikan gemisi toplarla şehri selâmlıyacak ve Selimiyeden top endahtı suretile karşılanacaktır.

Geminin kumandanı yarın saat on beşte Vali Beyi ve on beş buçukta kolordu kumandanını ziyaret edecek ve mütekabilen vali B. ile kumandan Pş. tarafından kendisine iadei ziyaret edilecektir.

Jestes limanımızda bir hafta kaldıktan sonra Amerikaya avdet edecektir.

Muhiddin Bey temele para koyarken

Bir mektep daha..

14 üncü mektebin de temel atma merasimi dün yapıldı

İstanbul vilâyetinin yaptırmakta olduğu ilk mekteplerden 14 üncüsünün vazı esas resmi dün saat 15,5 da Anadoluhisarında yapılmıştır.

(Devamı 4 üncü sahifede)

Mektepliler müsabakası

71 inci hafta başladı

71 inci hafta başlamıştır. Gazetemizde çıkan haberlerden en mühimmini seçip cumartesi akşmına kadar müsabaka memurluğuna göndeririniz. Neticeler pazar günü neşredilecektir.

Sultan Hamit!

Tahsin Paşanın Hatıratı..

No: 36

(Tercüme ve iktibas hakkı mahfuzdur.)

Yahudiler ve Sultan

Hünkâr cuma selâmlığından sonra museviyi kabul ediyor..

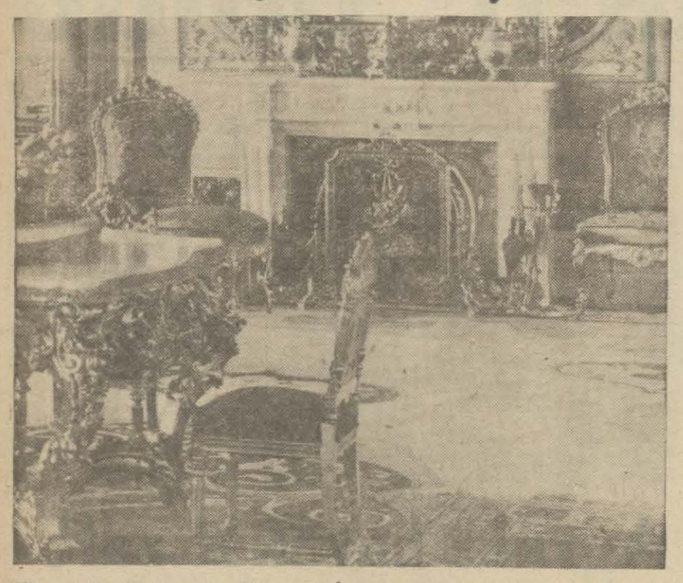

Gerek bu Viyanalı Musevinin şahsan haiz olduğu ehemmiyet ve gerek düyunu umumiyeye müteallik teklifteki ciddiyet hasebile meseleyi zatı şahaneye arzettik. Bir Cuma selâmlığından sonra Hünkâr o Museviyi kabul etti. Viyanalı siyonist meseleyi tafsilâtile Sultan Hamide izah etti.

Fakat Sultan Hamit bunda bir takım mahzurlar gördü. Filistin havalisi esasen makamatı mübareke dolayısile siyasî ihtiraslara zemin olmakta idi; her sene kilise ve ayin işleri münasebetile türlü türlü nizalar çıkıyor, hükûmete daimî baş ağrısı oluyordu. Buna bir de Yahudi meselesi ilâve etmek Hünkârın hoşuna gitmedi. Viyanalı siyonist bir netice elde edemiyerek memleketine döndü. Bu sefer Sultan Hamit işin peşine düştü ve o aralık merkezi muamelâtı Almanyaya nakledilmiş olan siyonist cemiyeti ile görüşmek üzere Şurayı Devlet azasından Bohor Efendinin Almanyaya gönderilmesini emretti; maamafih bilâhare bundan vazgeçildi.

* * *

Yazılarımda sık sık Sait Paşadan bahsetmek mecburiyetindeyim. Evvel emirde şu rasmı arzedeyim ki hatıralarımda sıra ve zaman gözetmiyorum. Bu itibarla Sait Paşaya ait hatırat ve malûmatı bir fasla toplamadım. Saniyen Sait Paşa Sultan Hamidin icraatına o kadar çok ve o kadar yakından karışmıştır ki otuz beş senelik devri saltanatının hangi hâdisesi ve hangi kısmı tetkik olunsa behemehal onda Sait Paşadan bir eser, bir tesir, hiç olmazsa bir söz ve nasihat vardır. Diğer taraftan Sait Paşa hatıratında bir çok meselelerden bahsettiği cihetle bunlardan şahsıma ve bildiklerime tahaddüs edenlere cevap vermek zarureti hâsıl olmuştur.

Sait Paşanın hatıratı neşrolunduğu günlerde idi. Mizan gazetesi sahibi bundan bir nüsha göndererek mütaleamı sormuştu. Babıâliden saraya takdim olunan muharreratın suretleri münderiç olduğunu gördüm. Bu meyanda Fransa hükûmetinin Tunusa asker göndereceği istihbar olunduğundan bahsile bazı tedabiri havi bir tezkereye tesadüf ettim. Bu tezkere gerek muhtevi olduğu efkâr ve mütaleat gerek tarzı tahriri itibarile parlak bir eser idi. Yalnız bunda bir nokta vardı ki bence ihatası mümkün olamamıştı. O da Fransanın Tunusa asker sevketmiş olması üzerine bizim de iki gemiye asker koyarak Tunusa izam ve bununla oradaki hukukumuzu müdafaa etmemizi istizan etmesidir. Fransa donanmasının himayesi altında Tunusa çıkarılan Fransız kuvvei askeriyesi bizim gönderecegimiz bir tabur kuvvetle karşılaşmca ne olacaktı? Bu cihet anlaşılamadı. Filhakika Fransanın gasıbane bir harekete cezayi memalikimizden bir kısmına tecavüzü emri vaki olduktan sonra bizim iki gemiye bindireceğimiz ufak bir kuvvet ne suretle karaya çıkarılabilecekti? Bunda yapılacak şey, meseleden vaktü zamanile haberdar olup tamamiyeti mülkiyemizin mahfuziyetine ait muahedenameye vaz'ı imza etmiş olan devletlere müracaat etmek, yani teşebbüsatı siyasiye yolile işin önüne geçmekti. Yoksa Fransız donanması gemilerimizi sahile yanaştırmaz veyahut karaya çıkan askerimiz Fransız askeri ile karşılaşırsa o vakit ne olacaktı? Sait Paşanın arizesinde bu ihtimale karşı ne yapılacağı gösterilmiyordu. Sait Paşa, bu istizanı tezkeresi üzerine Padişah tarafından ne irade buyurulduğunu da yazmıyordu. Halbuki on beş senelik hayatı memuriyetimin tecrübelerine istinaden söyliyebilirim ki Sultan Hamit, meseleki icabınca, her tezkereye behemehal bir cevap verirdi.

Binaenaleyh bu cihetti anlıyamadım. Fransızlar tarafından Tunusa vukubulan tecavüzü kuvvei askeriye sevki suretile defetmemizi Hünkâra tavsiye ve teklif eden Sait Paşa, iki devletin kuvveti arasındaki farkı ve koskocaman Fransız donanması önünde iki Türk gemisinin hiç bir şey yapamıyacağı hakikatini teemmül etmeden Hünkâra nasıl böyle bir teklifte bulunabilmişti?

Halbuki yine ayni Sait Paşa hatıratının 344 üncü ve ondan evvelki ve sonraki sahifelerde, Madrit sefiri İzzet Paşanın Rusya muharebesi münasebetile yazıp neşretmiş olduğu kitaba cevap verir ve kendini müdafaa ederken büsbütün aksi bir mantık kullanmıştır. Madrit sefiri İzzet Paşa Rus muharebesinde mağlûbiyetimizin sebepleri sarayın harekâtı askeriyeye müdahalesinde aranmak lâzım geleceğini yazmıştı. Sait Paşa, hatıratında bu noktayı müdafaa sadedinde:

"Ordunun efrat, top, tüfenk, mühimmat ve erzak cihetlerinden pek çok noksanları vardı; zatı şahane bunların ikmali için emirler verirdi, ben bu emirleri tebliğ eylerdim, bundan dolayı medhul değil, meşkûr olmalıyım,, demektedir. Sait Paşanın hatıratında bu meseleden dolayı 15 mart 324 tarihinde Babıâliye gönderdiği mufassal bir tezkere vardır: Paşa bu tezkeresinde:

(Bitmedi)

Çin sularında batan gemi

HONG KONG, 13 A. A. — İbuki Moru gemisi evvelki gün batmıştır. Bir çok gemiler aldıkları istimdat işareti üzerine batmak tehlikesinde kalan bu gemiye yardıma gitmişlerdir. Bunlardan birinin süvarisi batan geminin kaptanını ve tayfasından 14 kişiyi kurtarmağa muvaffak olduğunu bu akşam telsizle bildirmiştir.

HARİCİ HABERLER..

Cenup Islavları ile İtalya..

Iki memleket arasındaki gerginliği artıran vak'alar...

Hudutta...

Ortalığı velveleye verenler var!

İtalya - Yugoslâvya münasebatının gerginliğinden son günlerde sık sık bahsedildi. Gelen haberler de iki memleket arasındaki bu gayritabiîliğin hâlâ devam ettiğini gösteriyor. İtalya - Yugoslâvya hududunda bazı hâdiseler cidden nazarı dikkati celbedecek bir hal almıştır.

9 tarihile Slovenya'nın merkezi ve hududa yakın bir yer olan Laibah'tan bir İngiliz gazetesine yazıldığına göre bir takım İtalyan askerleri hududu geçerek mezkûr şehre gelmişler ve orada silâhlarını teslim etmişlerdir. Bu harekete sebep olarak ta İtalya - Yugoslâvya arasında bir muharebe çıkacak, diye bunların Yugoslâvya arazisine geçtikleri söyleniyor.

İki komşunun coğrafi vaziyeti

Yugoslâvyada İtalyaya karşı pek şiddetli bir heyecan mevcuttur. Hatta bundan bahseden bir İngiliz muhabiri: "Eğer, diyor, Belgrat diktatör hükûmetinin de bir eli Slovenyayi tazyik etmeseydi şimdiye kadar Avrupa sulhü için pek elîm neticeler hâsıl olabilirdi. Sloven arazisi Yugoslâvyanın cenubundaki eyaletleri ihtiva ediyor. Bu havalide İtalyan hudu dahiline giren bir kısım arazide Slovenler vardır. İki memleket arasında ve Çek millîcilerinin de heyecana kapıldığı gerginliğe sebep olarak Triyestede bir İtalyan gazetesi matbaasına atılan bombadan dolayı idama mahkûm olan Sloven gençlerin geçen gün Yugoslâvyada askerî bir bayram tes'it edildiği gün idam edilmiş olmaları gösteriliyor. Diğer taraftan bu gençlerin bomba atmadıkları, fakat satışı az olan İtalyan gazetesinin sahibi tarafından matbaayı berhava etmek istenirken bombanın infilâkı üzerine kendisinin de ölmüş olduğu söylenmektedir. ,,

Bunlardan çıkan netice şudur ki cenup Islavları ile İtalya arasındaki gerginlik her iki memlekette şiddetli bir heyecan uyandırarak devam ediyor.

Casuslar!

Halk galeyan içinde..

SOFYA, 13 — Keşfedilen son casuslukta medhaldar olanlar tamamen tevkif edilmişlerdir. Harbiye nezareti efkârı umumiyeyi tenvir için yarın bir tebliğ neşredecektir. Bütün Rus çuk havalisi halkı o havali kumandanı olup casusluk yapan miralay Marinopolskinin ihanetinden pek müteessir olmuştur. Miralay tevkif edilmezden evvel intihar etmiştir. Halk müntehirin cenaze ilânlarını yırtmış ve bu haini telin etmiştir.

Bütün gazeteler mücrimlerin şiddetle cezalandırılmasını istiyor. Casuslar Sırbistan hesabına casusluk yapıyorlardı.

Yunanistanda zelzele

ATİNA, 14 A. A. — Atina rasathanesi 12 eylûldenberi 16 zelzele kaydetmiştir. Korent havalisinde vukubulan zelzeler bilhassa şiddetli olmuştur. Bir çok köyler büyük hasara uğramıştır. Henüz tafsilât alınmamıştır.

Ecnebi matbuatı

Isveçli kahramanlara dair

Otuz üç sene evvel bir balonla şimal Kutbüne doğru uçmak cesaretinde bulunan İsveçli Andrée ile arkadaşlarının cesetlerinin ahiren bulunduğu malûmdur.

Yapılan tetkikatın son neticelerine tahsis ettiği başmakalesinde "Times,, ezcümle diyor ki:

"Son keşfiyat şunu tahmin ettiriyor ki üç İsveçli, çözülmüş 200 milden fazla bir sahayı katetmek için mücadele edecek yerde son derece müşkülât ve ıstıraplara katlanmadan cenuba doğru giderek karaya vâsıl olabilecekleri halde, kendilerinin bu adaya nasıl vâsıl olduklarını öğrenebileceğimizi ümit ediyorsak ta ne suretle öldükleri meçhul kalabilecektir.,,

'Times,, bundan sonra İsveçli kahramanların ölümlerine sebep olarak muhtelif ihtimalleri ileri sürmekte, Andreé ile arkadaşlarının yiyecekleri mevcut olduğunu, şiddetli soğuktan veya yiyeceklerinin zehirlenmesi ihtimallerinden bahisle Çanakkale harbi esnasında gerek Türk ve gerek müttefik ordularının üzerine yağan şiddetli kar tipisi bu gibi bir hâdiseden öldükleri ihtimalini de ileri sürüyor.

Yeni fırka ve "Times,,

"Times,, in şehrimizdeki muhabiri 9 tarihile gazetesine çektiği telgrafta: Fethi Beyin Manisada söylediği nutuktan bahsetmekte ve yeni fırka reisinin İzmirde söylediği nutkun İstanbulda nasıl karşılandığını da şöyle anlatmaktadır:

"Fethi Beyin İzmir nutku bir iki müstakil gazete müstesna olmak şartile matbuat tarafından fena karşılandı. Hükûmete taraftar meb'uslar tarafından çıkarılan bütün gazeteler Fethi Beyin müsbet şeyler söylemediğinden dolayı, muahaze ediyorlar ve büyük bir hoşnutsuzluk gösteriyorlar.,,

Muhabir "Milliyet,, in lisanı bilhassa şiddetli olduğunu söyliyerek rakip fırkaların taraftarlarının gitgide sert olduklarını ilâve ediyor.

Ağrıda

(Başı 1 inci sayfada)

fak olamamıştı. Ağrı, artık gayri kabili tathir bir şekavet yatağı zannını veriyordu. Fakat Cümhuriyet ordusu onu beş günde başardı. Ağrıda eşkıyanın müdafaa ettiği muhtelif safları biribirini müteakip düşürdü. Onları saplandıkları taşlıklardan çıkarmak çok çetindi. Ovadan başlıyarak 5 bin metre yüksekliğe kadar taarruz eden askerlerimiz eşkıyayi her taraftan sarmağa ve eşkıyanın çıkamadığı karlı tepelere makineli tüfekler yerleştirerek onları vurmağa muvaffak oldu. Avrupanın bir çok dağlarından farklı ve yolsuz ve tahminen 400 metre daha yüksek olan ve yukarı kısmı daima buz ve karla örtülü olan alelâde zamanlarda bile bir kaç yüz metre çıkılması bir muvaffakıyet sayılan bu vatan parçasında zabit ve askerlerimizin gösterdiği muvaffakıyet askerlik tarihimizin şehamet sahifelerinden birini teşkil edecektir.

Düşmanlarımızın senelerdenberi çocukça sebeplerle kuvvetleştirerek ortaya koydukları bu eşkıyanın tedibi için nihayet Türk ordusunun harekât günü gelmişti. Bilhassa hava kuvvetlerinin gösterdiği cesaret, muvaffakıyet her türlü muvaffakıyetin fevkindedir.

Vatan uğrunda can veren, gecesini gündüzüne katan kahraman kumandan, zabit ve efradımıza milletin şükranını arzetmeyi bir vazife biliriz.

Fevzi Paşa Hz. nin teşekkürü

ANKARA, 14 (Telefonla) - Büyük Erkânı harbiye reisi Müşir Fevzi Pş. Hz. Ağrıdaki harekâtın hitamı münasebetile, dokuzuncu kolordu kumandanı Salih Paşaya şu telgrafı çekmiştir:

"Ağrıdağı harekâtında büyük fedakârlıklarla kazandıkları muvaffakıyetten dolayı başta zatı âlileri olmak üzere kahraman silâh arkadaşlarımın gözlerinden öperim. Asker ve şehit arkadaşlarımı takdis ederim.,,

Harekâtın hitamına ait tebliğ

ANKARA, 14 A.A. — Ağrı tedip harekâtı eşkıyanın inhizamı kat'iyesile hitam bulmuş ve bir hayli rüesa maktül olmuştur. Dağıtılan eşkıya bakiyesile metrükâtı ve mağaralarda, sarp yerlerde gizlenmiş olan perakendeleri toplamak üzere tertip edilen müfrezeler tarama ameliyatile meşguldür. Harekât hitama ermiştir.

C. Akvam

Siyam Hükûmeti talepte bulundu

CENEVRE, 13 (A. A.) — Akvam Cemiyeti büyük meclisinin aktettiği içtimada Siyam murahhası hükûmetinin Avrupa milletleri derecesinde hürriyet âşıkı olduğunu söylemiştir.

Arnavutluk murahhası, beynelmilel bir anlaşma lüzumunu teyit etmiştir.

Kolümbiya murahhası meclise verdiği bir takrirde, Akvam Cemiyetinin mübeşşiri addedilmesi tabiî bulunan M. Bolivar'a karşı beslediği şükran ve hürmet duygularını ifade etmiştir. Murahhas heyetlerinin hepsi Kolümbiya murahhasının bu hislerine iştirak etmiştir.

Bundan sonra meclis reisi İsveç murahhas heyetinden aldığı bir mektubu okumuştur. İsveç murahhası, bu mektubunda kendisinin Akvam Cemiyeti meclisine yeniden intihabı lehinde karar vermesini büyük meclisten istemektedir.

Cenevre, 13 (A. A.) — Muhacirlerin himayesi meselesile uğraşan konferans bunların ailelerinin infak ve iaşesi meselesi hakkındaki tetkikatına devam edecektir. Konferans, bu kabîl ailelerin muhaceret esnasında mecburî surette ve maktu bir ücret mukabilinde sigorta edilmelerini tavsiye etmiştir.

CENEVRE, 13 A. A. — M. Schober ile M. Venizelos, memleketlerine avdet etmek üzere Cnevreden ayrılmışlardır.

Pariste bir intihar

PARİS, 13 A. A. — İtalyan sefarethanesi memurlarından bir İtalyan, sefarethane binasında beynine bir kurşun sıkarak intihar etmiştir.

Protesto

(Başı birinci sahifede)

kefaletle tahliyesi talebini havi bir istida ile Ağırceza ryasetine müracaatta bulunmuştur. Selim Beyin bu müracaatine henüz cevap verilmiş değildir. Maamafih kanunî olan bu talebin kabul edilmesi ihtimal dahilindedir.

Son Posta gazetesinin "Hizmet" ten naklen vukubulan neşriyatı cürüm itibarile Ağırcezaya taallûk etmekle beraber evrakın ceza mahkemelerinden birine tevdi edilmesi de muhtemeldir.

Selim Ragıp Beyi dün geç vakte kadar gazeteci arkadaşları ve birçok dostları ziyaret etmiştir.

İzmirde tevkif edilen gazeteciler

İZMİR, 14 — Haklarında tahkikat yapılmakta olan "Hizmet" gazetesi baş muharriri Zeynel Besim ve mes'ul müdürü avukat Bedri, "Yeni Asır" gazetesi baş muharriri Behzat Arif, mes'ul müdürü Abdullah Abidin Beyler dün müddeiumumiliğin emri üzerine tevkif edildiler.

Zeynel Besim Bey tevkifhaneye götürülürken çok müteessir görülüyordu. Zeynel Besim Bey tevkifhaneden gönderdiği bir makalede hükûmetin Adliye sistemine hücum etmekte ve Polis müdürü Ömer Beyle müddeiumumî muavinlerini tenkit etmektedir.

Tahkikata müddeiumumî Âli Bey devam etmektedir. "Halkın Sesi" gazetesi başmuharriri Sırrı ve mes'ul müdürü avukat Ömer Fuat Beyler de dün isticvap edilmişler fakat serbest bırakılmışlardır.

Fethi Beyin nutkunu tahrif iddiasile Anadolu gazetesi hakkında da tahkikat istenmektedir.

Son Haberler

Anadolu gazetesi mesul müdürü de tevkif edildi

Haydar Rüştü Beyin teşriî masuniyetinin ref'i için müracaat yapılmıştır

"Anadolu,, aleyhindeki takibat, Fethi Beyin nutkunu tahrife neşrettiğinden dolayı mıdır

İZMİR, 14 A.A. — S. C. Fırkası lideri Fethi Beyin nutkunu tahrif ederek neşreylediği iddiasile hakkında ikamei dava edilmiş olan Anadolu gazetesi mes'ul müdürü İbrahim Bey tevkif edilmiştir. Gazetenin baş muharriri Denizli meb'usu Haydar Rüştü Bey hakkında takibat yapılabilmesi için masuniyeti teşriiyesinin ref'i icap ettiğinden bu hususta, müddeiumumilik tarafından Adliye vekâletine müracaat olunmuştur.

Tevkif edilmiş olan Hizmet gazetesi sahibi Zeynel Besim Bey ile mes'ul müdürü Bedri Bey ve Yeniasır gazetesi muharrirlerinden Behzat Arif ve mes'ul müdürü Abidin Beylerin tahliyeleri için istida verilmiş ise de müstantiklikçe vaki talep reddolunmuştur. Haklarında takibat devam eden Halkın Sesi gazetesi sahibi ile mes'ul müdürü henüz serbesttir.

Hademei hayrat

Maaşları kesilen varsa iade edilecek

ANKARA, 14 (Telefonla) - Hükûmetçe hademei hayratlık vezaifi memurluk mahiyetinde görülmediğinden bu vazifelere tayin edilmiş mütekaitlerin umumî bütçeden aldıkları maaşları varsa kendilerine iade olunacaktır. Maliye Vekâleti bunu alâkadar makamate bildirmiştir.

Erazide tecrübe tahriri

ANKARA, 14 (Telefonla) - Yeni arazi tecrübe tahriri hazırlıkları bitmiş ve talimatnameile diğer evrak tabetirilmektedir. Teşrinievvelde faaliyete başlanacaktır.

Hayvan sergisi açılıyor

ANKARA, 14 (Telefonla) - Ankara hayvan sergisi 26 eylûlde açılacaktır. Şimdiden kayıtlara başlanmıştır. Kayıtlara aym on dokuzuna kadar devam olunacaktır. Ondan sonra montaj yapılacaktır.

Tütünlerimiz ve Çekoslovakya

ANKARA, 14 (Telefonla) - Çekoslovakya tarafından Türk tütünleri için bazı ağır şeraitin mevcudiyetinden iktısat Vekâletine müracaat edilmiştir.

Mukavele Vekâletçe tetkik edilmektedir.

Bayrağımızı taşıyan vapurlar

ANKARA, 14 (Telefonla) - Müsaadesi üzerine Türk suların da faaliyette bulunan bazı ecnebi tahlisiye vapurlarına Türk bayrağı asılıyordu. Bunların bir kısmı da bir şirkete satılmış olduğundan Heyeti Vekile kararı kaldırmıştır.

İngilterede bir kaza

LONDRA, 13 A. A. — Bir çok yolcuyu hâmil iki otokar Newburi civarında bir köyde çarpışmıştır. Bir kişi ölmüş, 20 kisi yaralanmıştır.

Denizlide C. H. Fırkası mutlak ekseriyette

ANKARA, 14 A.A. — Denizli belediyesi, ticaret odası, hasa, encümeni vilâyet, Türk ocağı ve diğer cemiyetler reis ve azalarile 28 mahalle heyeti ihtiyariyesi namına muhtelif imzalarla aldığımız telgrafnamede Denizli halkının ekseriyetle serbest fırkaya iltihak ettiği, teşkilât yapmağa gelenlerin tezahüratla karşılandığı hakkındaki şayialar kat'î bir lisanla tekzip edilmekte ve mezkûr kanın kaza hey'etlerini teşkil edecek azayı dahi bulamamakta olduğu bildirilmektedir.

Berabere kalan bir maç

İZMİR, 14 A.A. — İstanbuldan gelen Altınordu takımı ile İzmir Altınordu takımı arasında bugün yapılan maçta ikiye karşı iki ile berabere kalmıştır.

Sanayi sergisi

Brükselde açılan beynelmilel sanayi sergisi ile Liyejde toplanan sanayi mekteplerinin kongresine hükûmetimiz namına tirakeden yüksek mesleki tetkikat umumî müdürü Ali Nazım B. dünkü Semplon ekspresile şehrimize gelmiştir.

Ali Nadir Bey bir muhabirimize şu malûmatı vermiştir:

— Beynelmilel sanayi mektepleri kongresinde, mekteplerinin ıslahı için mühim kararlar ittihaz edilmiştir. Temenni mahiyetindeki olan bu kararların memleketim için çok istifadeli olduğu kanaatindeyim.

Brükselde açılan beynelmilel sergi çok güzeldi. Bunu ziyaret ettikten sonra Viyana ve Berline de giderek san'at mekteplerimiz için celbedilmesi lâzımgelen mütehassısları temin etmek üzere temaslarda bulunacağım. Vekâlet, yakında raporlarımı tetkik ederek kat'î kararımı verecek ve bunlardan icap edenleri davet edecektir.,,

Mütehassıslar, bizde kadın erkek san'at işleri için ihtiyacımız olan ihtısaslar nazarı dikkate alınarak tefrik olunacak. Miktarını Vekâlet tayin edecektir. Raporlarımı Vekâlete vermek üzere yarın Ankaraya gideceğim. ,,

Harp akademisinden bu sene mezun olanların diploma tevzii merasimi bugün saat 15 te yapılacaktır. Bu münasebetle mezunlarla muallimlerin bir arada çekilmiş resimlerini dercediyoruz.

Firarî rumlar geri dönmek için behane arıyorlar!

Vilâyette

Teşkilât

Noksanlar üzerinde tetkikat yapılıyor

Dün akşam Vilâyette içtima edildi

Şehrimizin mülkî teşkilâtı hakkında tetkikatta bulunan Dahiliye Vekâleti müsteşarı Hilmi Bey dün akşam saat yedide Vilâyete gelmiştir. Hilmi Bey mülkiye müfettişleri ile bir içtima yapmıştır.

Bu içtimada yeni mülkî teşkilâtın tatbikatı hakkında yapılan tetkikat neticesi üzerinde görüşülmüştür.

Teşkilâtta noksan ve tamam kısımları tesbit edilmiştir. Hilmi Bey vali ve muavinini de ziyaret etmiştir. Bugün Ankaraya gidecektir.

Kaymakamların içtimaı

Vali Muhiddin Bey de dün akşam kaymakamları vilâyete davet ederek bir içtima akdolunmuştur.

Kaymakamlar işleri hakkında bazı talimat almışlardır.

Vilâyette bir içtima

Evvelki gece Vilâyette Vali Muhiddin, polis müdürü Ali Rıza B. ler le polis şube müdürleri içtima etmişlerdir.

Bu çtimaa yeni kazalar polis merkez memurları da iştirak etmişlerdir.

İçtimada görüşülen meseleler hakkında ketumiyet izhar edilmektedir. Bu meyanda yeni teşkilâtın ikmali dolayısile asayiş ve inzibat noktasından yeni merkez memurlarına bazı evamir verilmiş olduğu tahmin edilmektedir.

Bir tayin

İstanbul vilâyeti sıhhiye müdür muavinliğine Yozgat merkez hükûmet tabibi ve sıhhiye müdür vekili Hüsamettin Bey tayin edilmiştir.

Garsonların muayenesi

Belediye doktorları ahçı ve garsonların her üç ayda yapılmakta olan sıhhî muayenelerine başlamışlardır. Ahçı ve garsonlar her gün muntazaman doktorlara müracaat ederek sıhhat raporu almak mecburiyetindedirler.

Merkezleri teftiş

Mülkiye müfettişleri bütün merkezleri geceli gündüzlü teftiş etmektedirler. Yerlerinde bulunmıyan vazifesinde tekâsülü görülen memurlar hakkında tahkikat yapmaktadırlar. Dün müfettişler bazı kimselerin ifadelerini almışlardır.

U. M. müdürü

Tekirdağında şarap kavı mahalli için tetkikata giden Müskirat umumî müdürü Asım Bey avdet etmiştir.

10 senelik aylıklar

Üç aylıkların tediye günü henuz belli değildir

20 kuruştan 100 kuruşa kadar maaş alan dul kadınlara da 10 seneliklerinin verilmesine üç aylık maaşların itasından sonra devam edilecektir.

Lokantacılar intihabı

Lokantacılar Cmiyeti heyeti umumiyesi bugün bir içtima yapacaktır. Bu içtimada yakında intihabı yapılacak olan heyeti idarenin namzetleri tesbit olunacaktır.

Çok seyyah geliyor

Son günlerde şehrimize fazla seyyah gelmektedir. Bunun için bir kaç hanım da tercümanlık yapmağa başlamışlardır.

Bedi Beyin muhakemesi

Gireson meb'usu Hakkı Tarık Beyi yaralıyan sabık muallim Bedi B. aleyhine açılan dava malûmdur. Bu dava neticesinde Bedi B. mahkemece bir sene dört ay hapis cezasına mahkûm olmuş ve bu karar temyiz edilmişti. Temyiz, kararı bozarak Hakkı Tarık Beyin yüzündeki yaranın izi bırakıp bırakmıyacağının tespitine lüzum görmüştü. Hakkı Tarık Beyin Tıbbı Adlice muayenesi neticesinde verilen rapor dünkü celsede okunmuştur.

Bu raporda yaranın yüzde sabit bir iz bırakacağı kat'î surette tesbit ediliyor, ancak çehrenin taravetine tesir icra edip etmediği salâhiyet harici görülüyordu. Rapor etrafında maznun vekili yeniden tetkikat yapacağını söyliyerek mühlet talep etti ve muhakeme 21 eylûle talik edildi.

Ihtilâf

Firarî rumların bir hilesi..

Murahhaslarımıza yapılan tuhaf bir teklif

Etabli vesikalarının tevzii hususunda tetkike muhtaç bir mesele çıkmıştır.

Yunanistanda bulunan bazı eşhas, burada bulunan akrabalarının kendilerinin aile reisi olduğunu iddia ederek İstanbula avdet için etabli vesikası istemişlerdir.

Bunların aile reisi olarak gösterdikleri ana ve babaları olmadığı için hey'eti murahhasamız bu taleplere itiraz etmiştir.

Yunan hey'eti murahhasası ise, bu bapta mübadele itilâfnamesinde sarahat olmadığını ileri sürerek kardeş ve amca gibi akrabanın da aile reisi olabileceğini iddia etmiştir.

Bu iddia kabul edildiği takdirde oğlu veya biraderi İstanbulda bulunan Rumların da avdetine müsaade etmek lâzım gelmektedir.

Fakat hey'eti murahhasamız çok haklı olarak bu gibi akrabanın aile reisi addolunamıyacağı kanaatindedir Bu mevzu üzerinde iki hey'eti murahhasa arasında teatii efkâr edilmektedir. Henüz hiç bir taraf kat'î noktayı nazarlarını komisyona bildirmemiştir.

İki taraf anlaştığı takdirde mesele üçüncü büroya tevdi edilerek halledilecek, aksi takdirde ihtilâf hakkında komisyonun bitaraf azasının hakemliğine müracaat edilecektir. Maamafih buna mahal kalmıyacağı tahmin edilmektedir. Mesele intaç edilinceye kadar aile reisleri ana ve babadan gayri akrabadan olduğu iddiasile müracaat edenlere vesika verilmiyecektir. Etabli vesikası alanlar nüfus memurluklarına müracaatla bu vesikaları bırakarak yerine nüfus hüviyet cüzdanı alacaklardır.

Garbî Trakyadaki talî komisyon on beş günde bir komisyona rapor göndererek mesaisi hakkında malûmat verecektir.

Poliste

Bir küstah

Evvelki gece Halıcıoğlu tiyatrosunda alenen rakı içmekte olan balıkçı Nubar menedilmek istenmiş ve fakat merkum buna kızdığı için tiyatro sahibi Selim Ef.yi dövmeğe başlamıştır. Bunun üzerine polisler gelerek Nubarı karakola götürmek istedikleri inden bu sefer de polislere hakarete başlamış ve karakolda da:

—"Benim babam mütarekede polislerin tabancalarını bellerinden alırdı." Diye bağırmış ve Türklüğü tahkirde devam etmiştir. Hakkında takibat yapılmaktadır.

Öldü

Fındıklıda oturan askerî sanayi mektebi kâtiplerinden 50 yaşlarında Hıfzı B. dün yıkanmak üzre semaveri yakmış ve fakat semaverde yanan kömür tesirile tesemmüm ederek ölmüştür.

İki kaza..

1 — Şoför Alinin idaresindeki kamyonla vatman Mehmetin idaresindeki tramvay dün Beyoğlunda çarpışmış ve her ikisi de hasara oğramıştır.

2 — Vatman İsmailin idaresindeki tramvayla şoför İhsanın idaresindeki kamyon dün Sirkecide çarpışmış, her ikisi de zedelenmiştir.

Kaza dedikleri şey!

Dün Kurbağlıdere çayırında feci bir kaza olmuş, 18 yaşında bir genç ölmüştür. Hâdise şudur:

Taşra müvezzîlerinden Rıfat efendinin oğlu Şevket dün akşam Kurbağlı dere çayrında rastladığı bir horozu kovalarken ayağı bir tele takılmış ve yüzü koyun yere kapanmıştır. Şevket yere düştüğü zaman caketinin cebinde bulunan kılıfsız bir bıçak göğsüne saplamış, ağır surette yaralanmasına sebep olmuştur. Şevket yaralandıktan bir müddet sonra tedavi esnasında ölmüştür.

Behçet Bey gidiyor

Tütün inhisarı umum müdürü Behçet B., Şamda açılacak olan fabrikanın inşasile meşgul olmak üzere bugün Suriyeye hareket edecektir.

Cibali fabrikasında

Tütün inhisar idaresi, Cibalideki fabrikasında bir çocuk bakım odası tesis etmiştir.

Fabrikada çalışan çocuklu amele kadınları çocuklarını buraya bırakarak serbestçe çalışabileceklerdir.

Vali Bey

Tevhidin iyilikleri ni anlatıyor

İstanbulda idare vahdeti teessüs etmiştir.,

Vilâyetle emanetin tevhidi hakkındaki kanunun tatbiki ve şimdiye kadar alınan neticeler hakkında Vali ve belediye reisi Muhiddin B. dün bir muharririmize şu beyanatta bulunmuştur:

— Tevhitten sonra işlerde bariz bir inkişaf görülmeğe başlamıştır. Bunun müsmir neticelerini peyderpey elde ediyoruz. Evvelce vilâyetin meşgul olduğu semt ve mahalleye ait işler şimdi tamamen kaymakamlıklara taallûk ettiğinden vilâyetin yükü çok hafiflemiştir. Ve bunun neticesi olarak da bittabi vilâyetin asıl vazifesi olan teftiş, tetkik ve murakabaya vasi zaman kalmaktadır.

Artık halk, bir iş peşinde daire kapılarında günlerce sürünmekten kurtulmuştur. Her halde şimdi en faydalı ve makul şekli iktisap ettik.

Eminönü kaymakamlığı şimdiki yeri olan Beyazıttan Vilâyetin yanındaki eski Hariciye dairesine taşınacaktır. Buradaki Muhtelit mübadele talî komisyonu da Beyoğlunda yeni bir binaya nakledecektir

Yeni teşkilâttan sonra kaymakamları sık sık toplayarak kendilerile görüşüyor, müşkûllerini halledilyor, vasaya bulunuyorum. Şimdiye kadar Beşiktaş ve Boğaziçi kaymakamlıklarını teftiş ettim. Çok memnunum. Tabiî yeni şekilden sonra meleke arttıkça işler daha ziyade inkişaf edecektir.

— Polis teşkilâtı kaymakamlar idaresi altında inkisam edince kuvveti azaldı diyorlar, ne dersiniz?

— Hayır. Bilâkis Polis, zabıtai belediye kuvvetlerinin de inzimamından sonra vazifesini daha iyi yapmaktadır. Polisin tarzı mesaisinden çok memnunum. Şimdi işler daha süratla yapılmaktadır. Yeni teşkilâtta vahdet kuvveti vücuda getirmiştir."

Gümrüklerde

İhsan Bey

Ankaraya avdet etti

İki aya yakın bir zamandır şehrimizde bulunan gümrükler umum müdürü İhsan Rifat Bey Ankaraya avdet etmiştir.

Gümrükte bir tahrif

Gümrük idaresi tarafından Galata gümrüğünde makbuzlar üzerinde tahrifat yapan bir komisyoncu yakalanmıştır.

İsmi Süreyya olan bu komsiyoncu Japon sergisine ait çıkardığı malların bedelini gümrüğe vererek makbuzunu almış. Fakat makbuzu sergi idaresine bildirmeden evvel üzerinde tahrifat yaparak adetleri büyültmüş. Meseleyi haber alan gümrük idaresi bunda hazinenin bir zararı olmamakla beraber bu kabil adamlar gümrük için de muzur olduğundan derhal tahkikata başlamıştır.

Nakil ve tayin edilenler

Maliye Vekâleti muntazam borçlar müdürlüğü muhasebeciliğine naklen tayin edilen zat maaşları muhasibi Hamdi B. devir ve teslim muamelesini bugün bitirecek.. Zat maaşları muhasebeciliğine tayin edilen muntazam borçlar muhasebecisi Süleyman Bey yarın vazifesine başlıyacaktır.

Macaristana gidecekler

Baytar umumî müdürü Ali Rıza ve ıslahı hayvanat şubesi müdürü Nureddin B. ler dün Ankaradan şehrimize gelmişlerdir Haber aldığımıza göre Ali Rıza Beyin riyaseti altında Nureddin Beyle Karacabey harası müdürü Nazım, tavukçuluk müessesesi müdürü Kadri B. lerden mürekkep bir heyet yarın olmadığı takdirde cuma günü Macaristana hareket edecektir. Bu heyet Macaristandan 1000 Merinos koyunu, 1000 damızlık aygır, 500 cins tavuk mübaaa edecektir.

Biçki yurdu sergisi

Biçki yurdu üçüncü sergisinin küşat resmi, dün yurdun Divanyolundaki binasında yapılmıştır. Yurtta bu sene 36 mezun yetişmiştir. Yurdun şimdi 70 talebesi vardır.

Sergide kadın ve erkek elbiseleri, tayyörler, çocuk elbiseleri, tezyinat ve hesap işleri, tuvaletler olmak üzere 500 parça eşya vardır.

Küşat merasimini Dr. Sani Yaver B. in refikaları Râna H. yapmıştır. Sergi 15 gün açık kalacaktır.

Belediyede

9,5 kuruş

Ekmek bu fiate indi

Daha çok ucuzlaması bekleniyor

Narh komisyonu dün toplanarak yeni fiatleri tesbit etmiş, francala ve ekmek fiatleri yirmişer para daha tenzil edilmiştir.

Buna nazaran yarından itibaren ekmek 9,5 kuruşa, francala da 15 kuruş 10 paraya satılacaktır. Tahmin edildiğine göre bu tenezzül daha devam edecek ve çok büyük bir ihtimale göre ekmek 7,5 - 8 kuruşa kadar inecektir.

Niçin tutuldu, ne yapılacak!

Eski Emniyet Sandığı binası belediye tarafından kiralanmış ve bu baptaki mukavelename belediye ile Emniyet sandığı arasında dün imza edilmiştir. Belediye fen işleri müdiriyetinin harita şubesi ve saire gibi dağınık bir halde bulunan bütün kısımlarının bir araya toplanarak buraya nakledilmesi mukarrerdi. Fakat bu bina fen işleri müdiriyetinin bütün şubelerini isaba kâfi gelemiyeceği anlaşıldığı gibi esasen burası banka tarzında tesisatı havi olduğundan, idarei hususiye ve belediye muhasebesinin buraya nakli muvafık olacağı düşünülmektedir. Bu suretle belediye daîresinde boşalacak olan kısma da idarei hususiye nakledebilecektir.

Emanette barem

Belediye memurlarına ait barem cedveli hakkında Dahiliye Vekâletile Ankaraya gitmiş olan belediye zat işleri müdürü Samih Bey avdet etmiştir. Cedvel Vekâletin tasdikina iktiran etmiş ve Heyeti Vekileye sevkolunmuştur.

Darülbedayi

Darülbedayi mürakabe encümeni tarafından hazırlanmakta olan Tiyatro mektebi talimatnamesi bitmiş ve tasvip edilmek üzere Maarif Vekâletine gönderilmiştir.

Darülbedayin yeni nizamnamesi de ikmal edilmek üzeredir.

Fatihte intihap cedvelleri

Fatih kaymakamlığı mıntakası mahallâtma ait intihap cedvelleri tanzim edilmiş ve intihap encümeni de tetkikatını bitirmiştir.

Cedveller Cumartesi günü asılacaktır.

Mezbahadaki kanlar

Mezbahada kesilen hayvan kanlarının ihalesi için belediyece yeni bir şartname hazırlanmaktadır. İkmalini müteakıp müzayede açılacaktır

Ahırların teftişi

Belediyece ahırların teftiş ve tetkiki ikmal edilmiş ve tadilât yapılmıyan ahırlar seddedilmiştir.

Tadilâtı ikmal edenler işlerine devam etmekte ve mütemadi teftişe tâbi tutulmaktadırlar. İnşaatı ikmal etmiyenlere de ikmal edinceye kadar müsaade olunmuştur. Henüz tadilâta başlamamış olanların ise kısmı azamı kapatılmış olup bir taraftan da kapatılmaktadır.

Bunların haricinde bir kısım daha kalmıştır. Bunlar da evvelce ahır olarak inşa edildikleri halde, bilâhare terkedilerek uzun müddettenberi kullanılmamakta olanlardır.

Bunlar da tekrar açılacak olursa tetkik edilecektir.

Belediye meclisi

Son içtimaında, davet vukuunda toplanmak üzre, kapatılmış olan cemiyeti belediye, encümenlerde mevcut bazı işler intiç edildiği için bu hafta içinde içtimaa davet edilecektir.

Yalovada sinema

Seyrisefain idaresi Yalova kaplıcalarında bir sinema açacaktır. Sinema, Büyük gazino salonlarında bulunacaktır.

Seyyah geliyor

Yarın şehrimize 400 Amerikalı seyyah gelecektir.

Dizbarko

Hamdi Bey dün Ankaraya gitti..

Liman işleri ve dizbarko ücretleri etrafında..

Liman şirketi müdürü Hamdi B. dün akşam Ankaraya gitmiştir.

Hâmdi Bey Ankarada bilhassa dizbarlo ücretlerile meşgul olacaktır.

Son zamanlarda dzbarka ücretlerinden şikâyetler çoğalmıştır. Liman şirketile işi olan herkes bu resmin fazlalığından ve tarzı cibayetinden şikâyet etmektedir. Bundan bir müddet evvel resmin biraz tenzili de ticaret erbabını memnun etmemiştir.

Hâmdi Bey bu hususta vekâletle temas edecektir. Bunun için bundan evvel Ticaret odası tarafından bu hususta hazırlanan raporu da beraberinde götürmüştür

Hâmdi Bey bundan başka liman hanının Emlâk Bankasına olan taksitinin bir miktar tehiri için teşebbüsatta bulunacaktır.

Muhtekir sarraf

Borsacı M. Miç ve arkadaşları hakkındaki tahkikat

Borsa acentalarından M. Miç ve üç refiki hakkındaki tahkikata dün de devam edilmiştir.

Dün Borsa komiseri Abdülkadir kambiyo mürakaba heyetinden Bedri B lerle bir polis komiseri Efendi Miç b.iraderlerin yazıhanesine vurulan mühürü fekkederek yazıhaneye girmişler ve defterler üzerinde tetkikata başlamışlardır.

Bu tetkikat esnasında M. Miç ve refikleri de celp olunarak defterler üzerinde yapılan muameleler hakkında kendilerinden izahat alınmıştır. Bundan başka borsa acentalarından daha bazıları ile Miç biraderlerin muamele yaptığı bazı müesseselerin sahiplerinin de ifadelerine müracaat olunmuştur.

Saat 15 te başlıyan bu tetkikat akşam geç vakite kadar devam etmiştir.

İzmirde alışveriş

İZMİR, 13 (A. A.) — Bugün 18 ile 49 kuruş arasında 5191 çuval üzüm ve 8 kuruşla 37 kuruş arasında 6764 çuval incir satılmıştır.

Şoförler intihabı

Şoförler cemiyeti idare heyeti intihabı neticesi dün akşam reylerin tasnifi neticesinde anlaşılmıştır. İntihap neticesinde C.H.F. ma mensup zevatın kazandığı anlaşılmıştır.

Maarif tayinleri

Bursa lisesi tabiiye muallimi Hamdi Beyin refikası Zehra H. Bursa kız muallim mektebi Türkçe sitajyerliğine; İstanbul 15 inci mektep muallimlerinden Nerime Atıf H. Samsun kız orta mektebi beden terbiyesi muallimliğine; Konya ikinci ana mektebi muallimi Leman hanım Geyve ana mektebine, Geyve ana mektebi muallimi Naciye hanım Kütahya ana mektebi muallimliğine, Nevşehir orta mektebi dikiş muallimi Nefise hanım Zonguldak orta mektebi dikiş muallimliğine, Kadıköy Gazipaşa ilk mektebi muallimlerinden Necdet B. Ankara Gazi muallim mektebi ilk kısmı elişi muallimliğine; Bolu orta mektebi riyaziye muallimi Fatma H., Bolu kız muallim mektebine; Balıkesir muallim mektebi sabık muallimlerinden Kasım B., Kabataş lisesi fizik muallimliğine tayin edlmişlerdir. İzmit orta mektebi Türkçe muallimi Şaziye H., ilk tedrisat emrine verilmiştir.

Kooperatif dersleri

Âlî iktısat meclisi ticaret mekteplerinde kooperatif tahsiline ehemmiyet verilmesini kararlaştırmıştır. Bu seneden itibaren ticaret mekteplerinde kooperatif dersleri okutulacaktır.

Müessif bir irtihal

BERLİN, 10 — Yedinci liva kumandanı, eski mektebi harbiye müdürü miralay Cemil Hamdi Bey dün akşam bir ameliyatı müteakip Berlinde Şarite hastanesinde vefat etmiş ve bugün saat 17 de Berlinde Türk mezarlığına defnedilmiştir.

Cenaze merasiminde tekmil Türk kolonisi hazır bulunmuştur. Sefir Kemalettin Sami Paşa, merhumun vatan perverliğinden, muhtelif harplerdeki hizmetlerinden, ve uğradığı ailevî felâketlerden bahsetmiştir.

Neler var?

Muhtelit hakem mahkemelerinde

Bitaraf reis hareketini tehir etti

Ayın 25 inde şehrimize gelecek olan muhtelit hakem mahkemeleri bitaraf reisi M. Asser derhal elde mevcut davaların rüyetine başlayacaktır.

Bu davalar arasında Reji jeneral şirketine ait keşfiyat projeleri ile Çukurovada yapılacak kurutma ameliyesine ait masraf talebi gibi mühim bazı davalar vardır. Fakat dün M. Asserden gelen bir telgrafta hareketini tehir ettiği bildirilmektedir. Bu suretle davaların rüyeti gecikecektir.

Türk - Yunan mahkemesinde Yunan tebaası tarafından ikame edilmiş 10,000 e yakın davadan bir çoğu, Türk - Yunan itilâfnamesi muclbince kendiliğinden sukut ettiği için, mahkeme bu davaları reddedecektir.

Türk - Romen mahkemesinin işi bitmiştir. Diğer mahkemelerde ise az iş kalmıştır. Bu sene zarfında bazı mahkemeler lâğvedilecek, gelecek sene bidayetinde ise bütün mahkemelerin tasfiye ve lâğvine başlanacaktır.

Muhtelit mahkemeler hükûmet haznesi için oldukça ağır bir yük teşkil etmekteydi. Diğer bitaraf reisler mezuniyet almamışlardır.

Sivrisinek mücadelesi

Geçen sene Haydarpaşadan Pendiğe kadar olan sahada sivrisinek mücadelesi olmuştu.

Geçen sene yapılan bu mücadelenin ne netice vereceği tetkik edilmiş, Erenköy müstesna olarak diğer yerlerde bu sene hemen hemen sivrisinek kalmadığı görülmüştür.

Maamafih Erenköyünde de sivrisinek azalmıştır. Bu sene yapılacak son bir mücadeleden sonra artık bu sahada hiç bir sivrisinek tohumu kalmıyacağı ümit ediliyor.

Ekonomi

Deriler

Ticaret odası bugün toplanacak..

Rusyadan iade edilen derilerimiz,.

Rusyadan Türk malı olmadığı iddiasile tekrar iade edilen deriler hakkında bugün Odada bir içtima yapılacaktır. Deri tacirlerinden mürekkep bir grup dün Odaya gelerek bu vaziyetten şikâyet etmişlerdir.

Bugünkü içtimaa İstanbuldaki bütün deri tacirleri iştirak edecektir. Bu içtimada derilerin iadesi karşısında takip edilecek tarzı haraket tesbit edilecektir.

Tüccar derilerin Türk malı olduğunda musirdir.

Naki Beyin tetkikatı

Bir aydanberi şehrimizde bulunan Ticaret umum müdürü Naki Bey bugün Ankaraya gidecektir.

Naki Bey burada meşgul olduğu işler hakkında da vekâlete bir rapor verecektir. Naki Bey burada ticaret hariciye bürosu, borsa ücretleri meselelerile meşgul olmuştur.

Paraların tebdili

Mezunen şehrimizde bulunan muamelâtı naktiye müdürü Sırrı Bey iki üç güne kadar Ankaraya avdet edecektir.

Sırrı Bey burada kambiyo işleri ve paraların tebdili meseleleri ile de meşgul olmuştur

Son kararı vermek için

Tütün ziraatinin tahdidi için Yunan hükûmeti tarafından vaki olan teklifi tetkik etmek üzre bugün Ticaret odasında bir içtima yapılacaktır.

Bu içtimaa Tütün inhisar idaresi mümessilleri de iştirak edecektir.

İçtima neticesinde behemehal kat'î bir netice verilecektir.

Spor

Bir mukayese..

(P. U. C.) atletlerinin en son dereceleri nedir?

Şehrimize gelecek ve 17 eylûl çarşamba günü saat 3,30 da Stadyomda şehrimiz atletlerile karşılaşacak olan (P.U.C.) Fransız atletleri 7 eylûlde Tulon şehrinde yaptıkları müsabakaların ekserisini kazanmışlardır.

Fransız gazeterinden iktibas eylediğimiz netayiç ve dereceleri, Galatasaray klübünün yirmi beşinci senei devriyesini tes'it programının ilk günü yapılacak olan bu müsabakalar hakkında bir fikir vermek için faideli bulduk:

100 metre: - Théard (P.U.C.) 11 saniye 3/5. Bouquet (P.U.C.) 11 3/5.

200 metre:- Théard (P.U.C.) 23 3/5.

Krotoff bir göğüs farkile.

400 metre:- Yackson (P.U.C.) 52 3/5.

İkinciliği Tulonlular kazanmıştır.

800 metre:- Van Lee (P.U.C.) 52 3/5. İkinciliği kaybetmişlerdir.

4×100 bayrak: - (P.U.C.) takımı 44 1/5. 100×200×300×400 bayrak: (P.U.C.) takımı 3 dakika 43.

Dısk: Birinciliği Tulon almıştır. İkinci Flouret (P.U.C). 37 m. 20.

Cirit: Birinci Flouret (P.U.C.) 50,82.

Üçuncü Frettet (P.U.C.)

Uzun atlama: Rettet 6,69 - Ras 6,67 - Flouret 6,61 - Her üçü de (P.U.C.) den.

Yüksek atlama: - Frettet P.U.C. 1,60. İkinciliği alamamışlardır.

17 eylûlde yapılacak atletizm müsabakalarına G. S. atletlerinden maada memleketin en iyi atletleri ve Rumlar iştirak edeceklerdir.

Her müsabakaya girmesi muhtemel atletlerimizle en iyllerinin yapabilmek iktidarında oldukları dereceleri yazıyoruz:

100 metre: Semih (11) - Enis (11 1/5), Enver (11 1/5) - Kalfopulos (11 2/5) - Vafyadis (11 2/5) - Cevdet.

200 metre: - Mehmet Ali (22 4/5) Enver 23 2/5 - Semih 23 1/5 - Cevdet.

400 metre: - Semih 53 1/5 - Haydar - Cevdet.

800 metre: - Besim 1,59 4/5 — Mehmet 2.8, Ziya - Sünusi.

Yüksek: - Haydar 1,83 - Pulyos 1,72 - Melih, Sedat Azmanidis 1,67.

Uzun: Kara Ali 6,60 - Saffet 6,30 Azmanidis.

Gülle: - Veysi 12 - İrfan - Selim Naili - Jorj, Kangelidis - Frangakis kardeşler.

Disk: Gülleye girecekler aynen. Veysi 37,25.

Cirit: - Muradoğlu 48, - Frangakis 46, Selim - Nuri.

Dereceler üzerine bir mükayasa yapılacak olursa 100, 200, 800, yüksek atlamada lehimize olarak hattâ, bazılarında kuvvetli ihtimaller vardır. 400 metre le bayrak yarışları, cirit ve uzun atlama onların lehinedir. Disk ve güllede birincilik hemen hemen müsavi şanslara bağlıdır.

Tabiî bu tahminler nazaridir. Her atletik müsabakadaki muvaffakiyetin müsabaka günündedki ahval ve şeraite tâbi olduğunu unutmamak lâzım gelir. Ş. G.

Galatasarayın 25 inci senesi

Atletizm ve Futbol maçları tertip Hey'etinden:

1 — Galatasaray Spor klübünün yirmi beşinci senei devriyesini tesit için tesbit edilen program mucibince 17/eylûl/930 çarşamba günü Fransızlarla Atletizm müsabakaları icra edilecektir.

2 — Paris Universite klübüna mensup olan idmancılar 16 eylûl 930 salı günü sabahı saat 7 de Galata rıhtımına Lamartin vapurile muvaselât edeceklerdir. Memleketimizi ilk defa ziyaret eden muhterem misafirlerimizin istikbalinde bulunmalarını idmancılarımızdan ve federasyonlar erkânından rica ederiz.

3 — Çarşamba günü Stadyomda yapılacak müsabakalar için tribün fiati 50 kuruş olarak tesbit edilmiştir.

4 — Futbol maçları için büyük fedakârlıklarla Viyananın Viner Spor ve Peştenin (III Ker) klübleri İstanbula davet edilmiştir.

5 — Bu iki takım 18 eylûl 930 Perşembe günü saat 10,30 da Sirkeci İstasiyonuna vâsıl olacaklardır.

6 — Maçlar şu şekilde yapılacaktır:

19 Eylûl Cuma: III Ker - G. Saray
„ „ „ V. Spor F. Bahçe
21 „ Pazar V. Spor-G. Saray
„ „ „ IIIker-F. Bahçe
26 „ Cuma IIIker G. Saray
F. Bahçe muhteliti.

7 — Avusturyalı ve Macar futbolcuların şehrimize getirilmeleri için malî büyük fedakârlıklarda bulunulmuştur. Bu cihetle davetiyelerin ve şampionluk kartlarının hükmü olmıyacaktır. Buna mukabil fiatler şu suretle tesbit edilmiştir.

500 : Balkon Birinci sıra
300 : „ ve pist üstü
200 : Tribün sivil
150 : „ Klüp mensupları
100 : „ zabitler
100 : Duhuliye sivil
75 : „ Klüp mensupları

8 — 19 ve 21 Eylûl 930 maçları için birden iki bilet alınırsa beher biletin fiati:

150 : Tribün sivil
100 : „ Klüp mensupları
50 : Duhuliye K. mensupları

9 — Biletler 15 Eylûl 930 Pazartesi gününden itibaren İstanbulda Zeki Rıza Spor mağazasile, Taksim Stadyom kişelerinde satılacaktır.

Milliyet

Asrın umdesi "*Milliyet*" tir

15 EYLÜL 1930

İDAREHANE — Ankara caddesi No: 100 Telgraf adresi: Milliyet, Istanbul

Telefon numaraları: Istanbul 3911, 3912, 3913

ABONE ÜCRETLERİ

	Türkiye için	Hariç için
3 aylığı	400 kuruş	800 kuruş
6 „	750 „	1400 „
12 „	1400 „	2700 „

Gelen evrak geri verilmez

Müddeti geçen nushalar 10 kuruş tur. Gazete ve matbaaya ait işler için müdüriyete müracaat edilir.

Gazetemiz ilânların mes'uliyetini kabul etmez.

Bugünkü hava

Dün hararet en çok 25 en az 17 derece idi. Bugün hava açık olacak rüzgâr şimal esecektir.

FELEK

Yeni bir kaygu!

Bekârlara göre hava hoş amma evlenecekler için yeni bir kaygunun baş göstermekte olduğunu işaret etmek isterim.

Evlenecek olanlar eskiden hayat ortaklarının güzellik, zenginlik, iyi huyluluk gibi vasıflarını ararken şimdi:

— Acaba hangi fırkadan? diye düşünecek, bu hususta da tetkikat yapmağa mecbur olacaklardır.. Çünkü kazara ayrı ayrı fırkalardan bir çift teşkil ettiniz mi? Allah yardım eyliye!

Tasavvur edin: Bey Halk fırkasından Hanım Serbest fırkadan. Birinin elinde "Milliyet„ ötekinde "Yarın„ Birinin odasında İsmet Paşanın ötekinin yatağının başında Fethi Beyin resimleri... Derken bir çocukları oluyor.. Erkek.. Bey İsmet koymak istiyor.. Hanım da Fethi.. Ekmek ucuzlayınca Bey de Hanıma karşı bir kurum... Et pahalılaşınca Hanımda Beye karşı bir hiddet.. E böyle yasanır mı ya! Onun için dikkat! Fırkalarımızdan karı koca olalım!

Gene doktorlara dair

Neden bilmem ben doktorlara sataşmayı pek severim. Fırsat buldukça onlara çatmaktan vaz geçemem. Hemen Allah encamını hayreylesin.

Bir konsültasyon için çağırılmış olan iki doktor, muayeneden sonra yalnız görüşmek için girdikleri odada dereden tepeden görüşürken biri ötekine demiş ki:

— Benim de karnım da bir takım sivilceler çıkıyor.. Merak ediyorum!...

— Yok canım bir şey değildir.. İsilik olmasın.. Hele aç bakayım...

Doktor ceketi, yeleği, gömleği çözer ve kendini arkadaşının yedi muayenesine tevdi eder...

Alaylı alaylı muayene devam ederken meraktan çatlıyan ev sahibi kapıyı aralık eder ve iki ahbap çavuşu o vaziyete bulur..

Alt tarafını siz tasavvur ediniz.

FELEK

S. C. Fırkası

..(*Başı Birinci sahifede*)

ve mütalealarını almadan kimseyi namzet ilân etmek varit değildir.

Türkiyenin her tarafında intihaba ta iştirak edeceğiz, ve o zamana kadar hazırlıkları bitireceğiz. İntihabatı sükûnetle yapmak istiyoruz. Nüma yişlere taraftar değiliz.

Meclisi fevkalâde içtimaa davetin esbabı mucibesi gayet tabiî ve ehemmiyetli olduğu kanaatindeyim. Kambiyo işleri hakkında fikirlerimizi meclisde söyleyeceğiz. Şimdiden mecliste daha neler görüşüleceği tayin edilemez.

Gazetemizi yakında çıkaracağız. Fırkamıza hey'eti umumiyesile iltihak eden kazalar varken aza miktarını zikre lüzum görmiyorum.

Bir fırka daha teşekkülünü hüsnü telâkki ederiz.

Reşit Galip B. in müstakil olduğunu ifade eden beyanatı Cümhuriyete muvafık ve taraftar olduğunu göstermesi itibarile iyidir

Zaten davamız budur: Cümhuriyeti muhafazadır. Ona dokundurmıyacağız.

İntihabat için sinema gibi külfetli reklamlara lüzum görmiyoruz. Eğer mümkün olursa intihap propagandası için radyodan istifade etmek isteriz.

Daha bir ay vaktımız olduğu için propaganda hususunda acele etmiyoruz. Zamanı gelince beyannameler lsak edilecek, her tarafta nutuklar ıtat olunacaktır."

Evde kimse yok biliyormuş!

—Fransızcadan—

Gece yarısı kadın heyecanlı bir sesle kocasını uyandırdı:

— Kalk.. Aşağıdan bir ses geliyor... Korkuyorum... Hırsız var... Kocası uyandı. Bir müddet etrafı dinledi. Sonra karısını temin etti:

— Sen delisin!.. Hiç bir şey yok..

Fakat karısı buna kani olmamıştı. Onun için yatağından kalktı. Muhtasar bir tarzda giyindi. Eline tabancasını aldı, gitti.

Aşağıda filhakika hafif bir gürültü oluyordu. Hırsız vardı. Hırsızın bulunduğu yere gidince silâhını ona doğru çevirdi:

— Dur, dedi, ellerini kaldır!...

Hırsız itaat etti. Bu zayıf, kuru bir adamdı.

Sonra ilâve etti:

— Eğer yerinden kımıldarsan seni öldürürüm!...

Bu sırada karısı da geldi. Hırsızı o halde, yerinden kımıldamaz görünce kadın:

—Ah, diye bir kere haykırmaktan kendini alamadı.

Kocası emreden bir sesle karısına hırsızı göstererek:

— Şunun üstünü ara!..

Kadın korkudan titriyordu. Fakat kocasının emrini dinledi. Hırsızın cep lerini aradı.

Bir çakmak, bir sigara paketi, bir mendil, bir kaç para...

Bunlar en masum ve namuslu bir adamın cebinde bulunur şeylerdi. Bunların bulunması, hiç bir kabahat teşkil etmedi.

Karı, koca buna hayret etti. Kocası hırsıza:

— Hepsi bu kadar mı, diye sordu, silâhın yok mu?...

— Silâh mı?.. Silâhı ne yapacağım?.. Bir kere yakalandıktan sonra silâh ne işe yarar?

Hırsız bunu gayet fasih bir surette söylemişti. Hattâ söz söyleyişinden kendisi az çok tahsil görmüş, terbiyeli bir adama benziyordu. Dedi ki:

— Üstümü aradınız... Bir şey bulamadınız... Hakkımda ne yapacağınızı sorabilir miyim?.

Hakikaten bu düşünülmemişti!.. Yakalanan hırsızı ne yapmalı?...

Polisi çağırıp hırsızı teslim etmekten başka yapılacak şey yoktu.

Karısına dedi ki:

— Sen hemen git polis çağır!..

— Polis mi?... Polis noktası uzak.. Sonra devriyenin geçmesini beklemekten başka çare yoktur.. Ben gece çıkıp polisi nasıl arayayım?.. Pencereyi açıp bağıramam!..

— O halde komşulara seslen!..

— Hangi komşular... Hepsi yaz tatilini geçirmek üzere birer tarafa gitti..

— O halde sabaha kadar bu hırsızı mı bekliyeceğiz?..

Karı koca birer tarafa oturdular. Yalnız hırsız ayakta bekliyordu.

Hırsızı polise teslim edinceye kadar yapılacak şey konuşmaktı. Onun için elinden tabancasını bırakmayan ev sahibi hırsıza:

— Böyle içinde sahipleri bulunan bir eve niçin girdin?...

Hırsızın hali acınacak gibiydi.

Dedi ki:

— Ne bileyim?.. Bana burada hiç kimse olmadığını temin etmişlerdi.

— Bu sizin san'atınız iyi bir iş değil...

Lâkırdı mevzuu genişliyordu. Kadın da şu fikirde bulundu:

— Her halde fena arkadaşlar sizi bu yola sevketmiş olacaklar!...

— Hayır... Bilâkis ben fena adamlarla beraber bulunmam!..

Hırsıza bir iskemle gösterdiler. Oturdu.

Konuşmağa devam ettiler. Hırsız halinden şikâyetçi değildi. Fakat bir müddet sonra yakından bir ıslık sesi duyuldu. Hırsızdan başka hepsi buna şaşırmıştı. Hırsız dedi ki:

— Merak etmeyiniz... Bu benim dışarıda bekliyen arkadaşımdır.Benim geciktiğimi görünce içeri girmiş.... Artık müsaadenizle...

Ev sahibi tabancasını çevirmeğe vakit bulamadan hırsız gözden kaybolmuştu!...

CHARLES ROGERS

Kartal Yavruları

Sesli ve sözlü filminde

ADOLPHE MENJOU ve CLAUDETTE COLBERT

MUAMMA

Tamamen Fransızca sözlü filminde

ANADOLU

SIGORTA ŞIRKETI

Türkiye İş Bankası tarafından teşkil edilmiştir

Yangın - Hayat - Nakliye - Kaza - Otomobil - mes'uliyeti maliye Sigortalarını kabul eder.

Adres: 4 üncü Vakıf han Istanbul

Telefon: Istanbul — 531 Telgraf: İmtiyaz

Istanbul sıhhat ve içtimaî muavenet müdürlüğünden;

Çorum vilâyet hastanesinin eczanesine 107 ve rontkenine alınacak 11 kalem malzemenin münakasa müddeti 28-8-1930 tarihinden itibaren bir ay daha temdit edilmiş olmakla mualece listesinde yazılı eczaları vermeğe talip olanların şartnameyi ve bu bapta daha ziyade izahat almak arzu edenlerin Istanbul Çorum sıhhat ve içtimaî muavenet müdürlüklerine müracaat eylemeleri ve eczalar hakkında verilecek en son fiat listelerinde 23-9-1930 tarihinden evvel Çorum sıhhat müdürlüğüne göndermeleri.

Ankara merkez mektepleri mubayaat Komisyonu Riyasetinden:

Merkez mekteplerinin 931 senesinin Haziranına kadar olan bilûmum mekûlât, mahrukat ve sair ihtiyacı ile ot, saman ve arpa ihtiyacı kapalı zarf usulü ile ve 20 gün müddetle münakasaya vazedilmiş olduğundan taliplerin şartnameleri görmek üzere Maarif Eminliğine Mektepler mübayaat komisyonuna müracaatları.

Mektepliler müsabakası

Gazi ne diyor?

Mektepliler müsabakasının 70 inci hafta 2 nciliğini kazanan Darüşşafaka lisesinden 235 M. İbrahim Beyin yazısı şudur:

Bu haftanın en mühim haberi son zamanlarda çıkan şayiaları tekzip eden Gazi Hazretlerinin beyannameleridir.

Yeni fırkanın doğuşunu büyük reislerimiz Gazi ve İsmet paşalar bu hadisenin memleketimizde siyasî bir tekâmül göstermesi itibarile memnuniyetle karşıladılar. Liderini Cumhuriyetin esaslarına hadim bir siyaset takip edeceğini düşünerek tebrik ettiler. Fakat yeni fırka muhtelif şekilde hükûmet hizmetlerinden hakkı intihaptan mahrum edilmişlerin hükûmet aleyhinde propaganda yapmalarına yol açtı.

Onlar bu fırsattan istifade edecekler. Yeni fırkaya girerek fesatlarını yürütecekler zannettiler fakat onları yeni fırka kabul etmedi. Fikirleri söndü.. Bu müflis ruhluların ötele beride dal budak salmağa başlayan şayialarından biride büyük reisimizin yeni fırka tarafını iltizam ettiğidir. Hamiyetli Reisimizin büyük adımı politika vasıtası yapanların da projeleri söndü. Bu husustaki Gazi hazretlerinin beyanatı her şeyi halletmiştir. Gazi büyük iyiliklerine nankörlük edenlerin cezalarını bulacakları halk fırkasının umumî reisidir. Yaşadığımız eski ve şimdiki günler hakkında azıcık malûmatı olan bir kimsenin yapacağı ufak bir mukayese bu günün bahtiyarlığını idrakten geri kalamaz. Bu günkü nimetlere hiyanet, vatana hiyanettir. Gazi hükûmet otoritesine vaki olan çirkin tecavüzlerden müteessiren bu gibi tecavüzlerin Cümhuriyet kanunlarından kurtulmayacağını zikrederek asılsız şayiaları tekzip etmiş ve halk fırkasına tarihen bağlı olduğunu ve bu bağı çözmekte hiç bir sebep olmadığını söylemiştir.

Bir mektep

(Başı 1 inci sayfada)

Merasimde Vali Muhiddin, İstanbul meb'usu ve Muhtelit mübadele komisyonu türk hey'eti murahhasası reisi Tevfik Kâmil, İstanbul meb'usu Zıya Beylerle maarif erkâni ve bir çok zevatla Hisar halkı hazır bulunmuştur.

Vazı esas resmi saat 15,5 da yapılmıştır. Temele konulan bir şişe içindeki para ve tarihi havi kâğıdı müteakıp Muhittin B. mala ile ilk harcı atarken demiştir ki:

— Bugün yaptığımız ilkmekteplerden 14 üncüsünün vazı esas resmini yapıyoruz. Çocuklarımıza bu suretle yeni bir hizmette bulunduğumuza kaniim. Çocuk ilk terbiyesini güzel bir yerde alırsa o intibaı ile lebet muhafaza eder.„

Vazı esas resminden sonra davetliler ihzar olunan büfede izaz ve ikram edilmişlerdir.

Bundan başka daha 9 mektep yapılacaktır.

Aym yirmisinden itibaren inşası ikmal edilen 5 ilkmektebin küşat resmi yapılacaktır. Bunlar Nişantaşında 2, Bakırköyde, Yeşilköyde ve Çarşambada da 1 olmak üzre 5 tanedir. Bu mekteplerde 1 teşrinievelden itibaren tedrisata başlanacaktır.

Bu yeni mektepler vasi bir ihtiyaca tekabül edecek, şehrimizde kat'iyyen ilkmektep buhranı kalmıyacaktır.„

Vali Muhittin B. avdette inşa edilmekte olan Göksu köprüsünü teftiş etmiştir.

Bu kadın kim?

Dün akşam üzeri Gülhane parkında çayırlar üzerinde inleyen bir kadına tesadüf edilmiş ve Haseki hastanesine gönderilmiştir.

Yapılan tahkikat üzerine kadının kezzap içerek kendini öldürmek istediği anlaşılmıştır.

Kadın kendisine sorulan suallere iztiraptan cevap verememiş, yalnız isminin Sofiya olduğunu söyleyebilmiştir Hüviyeti tahkik edilmektedir.

Galata Ithalat gümrüğü müdürlüğünden:

Kilo	
825	Meşşe ağacından mobilye
47,5	Deve kuşu tüyünden süpürge

Balada yazılı eşya 8/9/930 tarihinden itibaren 20 gün müddetle bilmüzayede satılacağından taliplerin satış komsiyonuna müracaatları.

Zonguldak Sıhhat ve içtimeî muavenet memurluğundan;

Zonguldak vilâyeti muhasebei hususiyesi için 1500 liralık bizmojenol ve 500 liralık ambalâjsız hastanelere mahsus Neosalvarsan ve 700 liralık Kinin ve Safranbolu hastanesi için muktezi edviye 22/9/930 Çarşamba günü saat 15 te ihale edilmek üzere münakasaya çıkarılmıştır. Talip olanların şeraiti öğrenmek üzere Vilâyet Sıhhat ve İçtimaî muavenet müdürlüğüne müracaatları ilân olunur.

Hiç beklenilmediği bir zamanda birdenbire zengin olmak ancak Tayyare Piyongo bileti almakla kabildir. Onun için:

TAYYARE PİYANGOSU

BILETINI ALINIZ.

3 ÜNCÜ KEŞIDE 11 TEŞRINI EVVEL 1930 DADIR.

Büyük Ikramiye

40.000 Liradır

Tayyare piyangosunun 2 nci keşidesinde

35,000 Lira isabet eden " 59,851 „ numaralı biletin dört tanesi İstanbulda, birer parçasl Kuşadası, Taşköprü ve İzmirde satılmış ve üç tanesi satılmamıştır.

15,000 Lira isabet eden " 12,030 „ numaralı biletin iki parçası İstanbulda satılmış birer parçası İstanbul, Kayseri, İzmir, Bergamadan satılamiyarak iade edilmiş ve dört parçası satılmamıştır.

10,000 Lira isabet eden " 51,228 „ numaralı biletin beştebirlik bir parçası Bergamada ve birer parçası İstanbul, İzmir ve Aydında satılmış birer barçası İstanbul ve Trabzondan satılamiyarak iade edilmiş ve üç parçası satılamamıştır.

Dahiliye vekâletinden:

Kapalı zarf usulile münakasaya konulan Ankara şehrine su isalesi ve projelerinin ihzarı için talip olan müteahhitlerin teklifleri muvafık görülmediğinden yeniden münakasa şartnamesiyle mukavelenamesinde yapılan tadilât ile yirmi gün müddetle kapalı zarf usulile tekrar münakasaya vaz edilmiştir. Taliplerin bu hususte evrakı görmek ve almak üzere Dahiliye Vekâleti Müsteşarlığına müracaatları ve yevmi ihale olan 29-9-930 tarihinde saat on beşte Dahiliye Vekâletinde müteşekkil ihale komisyonuna müracaatları.

62 adet dış ve 62 adet iç otomobil lâstiği

Tütün inhisarı umummî müdürlüğünden:

Muhtelif eb'atta 62 abet dış ve 62 adet iç otomobil lâstiği kapalı zarfla alınacaktır. 930 senesi mali verecek taliplerin her gün gelüp eb'adı görmeleri ve 27-9-930 cumartesi günü saat 10,30 a kadar zarflarını Galata'da mübayaat komisyonuna tevdi etmeleri.

Jandarma imalâthanesi müdürlüğünden:

	Tarihi	gün	saat
1740 adet eşya çantası	30-9-930	Salı	14
1617 Metre kışlık elbiselik kumaş	1-10-930	çarşamba	14

Yukarda yazılı eşya ayrı ayrı kapalı zarf munakasa ile satın alınacaktır. Munakasa hizalarında yazılı zamanda Istanbulda Gedikpaşada Jandarma imalathanesinde yapılacaktır. Şartnmeleri imalâthaneden verilir. Teklifnamenin tarzı imlası şartnamede yazılıdır.

Istanbul ithalât gümrüğü müdürlüğünden:

Adet	Nevi	Marka	Kilo	Cinsi eşya
6	Sandık	I. Z. F. A. O. M.	30	İpekli pamuklu mensucat
10	„	Z. F.	100	Ekle salih Felemenk peyniri
1	„	A. C.	81	Demir raptiye
1	„	E. F. P.	50	Gramofon plâk
14	„	H. F. P.	1104	Tehi şişe
1	Çuval		50	Mısır
1	„	S.	45	İpek çizgili pamuk mensucat parçaları
9	Kap	.	575	Benzin
22	„	.	2741	Petrol
2	„	.	11	Muturin
2	Sandık	.	205	Madenî makine yağı
1	Kap	B. A.	12	Müstamel bakır sahan
1	Adet	B. L.	7	Kuru inek derisi
1	Parti			Mahallinde bilvezin sağlam olarak teslim edilmek üzre porselen telgraf fincanı
5500	Adet			Kimyahanede mevcut nümune şişeleri
11	Bağ		3349	Tel halat
10	Ton			Tehi mukavva kutu - Transit -
2	Kap		431	Mazot

Balâda muharrer on sekiz kalem eşyanın 17/6/930 tarihinde Istanbul ithalât gümrüğü satış komisyonunda bilmüzayede satılacağı ilân olunur.

Emniyet Sandığı Müdürlüğünden:

İkraz No.	Merhunatın cins ve nev'i	Borçlunun İsmi
12078	Bir roza yüzük	Makbule Hanım
25765	„ „ tek taş yüzük	Meliha „
25917	„ çift roza küpe	Fatma „
26513	„ „ gerdanlık iki roza tek taş yüzük „ pırlantalı yüzük bir çift pırlanta küpe bir çift, roza küpe	Sükûti B.
26547	„ pırlantalı iğne bir roza tek taş yüzük „ roza madalyon bir roza hurda bilezik	Ayşe Sıdıka H.
26601	„ çift roza küpe bir roza yüzük iki altın bilezik	Abdullâtif B.
26806	„ altın saat	Eyüp B.
27000	„ çift pırlantalı küpe bir pırlantalı bilezik bir pırlantalı yüzük bir pırlantalı pantantif bir altın saat	Sami B.
27076	Bir çift roza küpe iki roza iğne iki roza tek taş yüzük sekiz mıskal inci üç altın saat bir altın bilezik iki gümüş çanta	Galip B.
27232	Dört pırlantalı püskül	Edibe H.
27563	İki pırlanta yüzük bir elmaslı saat (Altı taş noksan)	Devriye H.

Yukarda isimleri yazılı zevat mücevherat mukabilinde Emniyet Sandığından istikraz etmiş oldukları mebaliği vadesinde tediye etmemelerine mebnî hini istikrazda tayin olunan ikmetgâhlarına ihbarname gönderilmiş ise de bulunmadıklarından tarihi ilândan itibaren doksan bir gün zarfında tediye veya tecdidi muamele eylemedikleri takdirde merhunatı mezkûrenin bilmüzayede satılacağı ilân olunur.

Emniyet sandığı müdürlüğünden:

İkraz No	Merhunatın cins ve nev'i	Barçlunun ismi
4976	Bir altın kolye 6 dirhem	Hayriye Hanım
14280	„ pırlantalı yüzük (Bir taş kâada sarılı) bir altın bilezik yüz otuz dirhem	İfakat hanım
24698	Bir çift pırlantalı küpe, bir pırlantalı ağraf, bir altın yüzük, yüz dirhem gümüş	M. Maryam
25670	Bir pırlanta tek taş yüzük	Saniye hanım
25989	Bir pırlantalı yüzük	Ethem B.
26236	Yüz dirhem gümüş	İfakat H.
26636	Bir pırlantalı bilezik, bir elmaslı saat (cam ve çenberi noksan)	İbrahim Ethem B.
27081	Bir roza yüzük, bir altın bilezik	Nesibe H.
27205	Bir çift roza küpe, bir roza yüzük, bir roza iğne, bir altın bilezik	Zehra H.
27449	Bir gümüş kemer	Nazlı H.
27489	Onbir buçuk mıskal inci	Nazime H.
27627	Bir pırlantalı madalyon ortası zümrüt	Hatice H.
27773	Bir pırlantalı yüzük	Nazmiye H.
27908	Bir altın hurda kol saati, bir altın bilezik, iki yüz yetmiş dirhem gümüş	Mm. Fikret

Yukarda isimleri yazılı Zevat mücevherat mukabilinde Emniyet Sandığından istikrazda tayin olunan ikametgâhlarına ihbarname gönderilmiş isede bulunamadıklarından tarihi ilândan itibaren doksan bir gün zarfında tediye veya tecdidi muamele eylemedikleri takdirde merhunatı mezkûrenin bilmüzayede satılacağı ilân olunur.

DANTOS Hasan Dis Macunu

Bir harikai san'a olup 20 kuruştur

DANTOS Diş macunu dişleri 100 sene yaşatır, çürümekten vikaye eder. Dişleri inci gibi beyazlatır. Diş etlerini kuvvetlendirir ve kanamaktan meneder ve dişlerin arasında kalan tefessühatı ve ufunet iza'e eder. Diş ağrılarına, nezlelerine mâni olur. Ağızda gayet lâtif bir serinlik ve rayiha bırakır. Mikropları imha eder ve ağızdan gelecek her türlü hastalıkların sirayetine mâni olur. Avrupada daimi birinciliği alır ve birinciliği diplomalarla musaddaktır. En büyük mükâfatı ihraz eder. Altın madalya ve nişanlar almıştır. Hasan ecza deposu. Dantos diş macunu yerine başka bir marka verilirse almayınız. Çünk Dantos dünyanın en enfes ve mükemmel diş müstahzarıdır. 20 kuruştur.

Feyziye Lisesi

Kız ve Erkek — Istanbul - NİŞANTAŞI (Telefon: Beyoğlu 4039) — Leylî ve Neharî

Tam devreli Lisedir - İlk kısmı ve cocuk yuvası vardır.

Talebe kaydına başlanmıştır

Her gün saat 10 dan 17 ye kadar, Nişantaşı'nda, Karakol karşısında bulunan mektebimizde ziyaret kabul olunur.

POSTA İLE MURACAAT edenlere tahriren izahat verilir

ZERAFETLE İSTİFADEYİ MEZCEDİNİZ

Cihanşumul bir şöhreti haiz

MANEDLBERG

Marka müflonlu veya müflonsuz (yün astarlı) en mükemmel empermeabilize

Pardesüleri

ile kadın ve çocuklara mahsus PALTO, MUŞAMBA ve KOSTÜMLER in en müntahap çeşitleri yalnız Galatada Karaköyde Börekçi fırını ittisalindeki mahallebicinin üstünde

EKSELSIOR

Büyük elbise fabrikasında bulunur. Hanımlara mahsus muhtelif renklerde deri taklidi ve po de peş

Trençkotlar ve muşambalar

en müntahap çeşitleri dahi vardır

ORTA DERECEDE

Kayseri **Talas Amerikan** Mektebi

Lisan Ticaret San'at

Leylî ücreti 250 lira - Neharî ücreti 40 lira

Tedrisat 24 Eylülde başlıyacaktır.

Yalnız erkek talebe kabul olunur.

Talebe kaydına başlanmıştır.

Arnavutköyünde

AMERİKAN KIZ KOLEJİ

Kayıt muamelâtı 17 ve 18 Eylûl saat 9-16 ya kadar

dühul ve ikmal imtihanları:

17 Eylûl	Çarşamba	saat	9 1/2 da	Riyaziye
17 „	„	„	14 „	Fransızca
18 „	Perşembe	„	9 1/2 „	İngilizce
18 „	„	„	14 „	Türkçe
18 „	„	„	14 „	Tarih, Coğrafya ve fünun

Türk kadınları **BİÇKİ YURDU** Müdürlüğünden:

18 inci ders senesi için talebe kaydına başlanmıştır. **DİVANYOLU** Tel. İst 2083

ISTANBUL VILAYETI

DEFTERDARLIK ILÂNATI

KİRALIK DÜKKÂN — No. 26 Mehmet Ali paşa hanının alt katı, Karaköy. Senelik kirası 180 lira. Kiralamak pazarlıkla 24 eylûl 930 çarşamba 15 Defterdarlıkta. (H-281)

Istanbul Şehremaneti 1909 yuzde 5 istikrazının

Münakit itilâfname ahkâmına tevfikan 40 numaralı kupon bedelinin 0: 7: 0 İngiliz lirası itibarile Banka Komerçiyale İtalyananın Galata şubei merkeziyesile mezkûr Bankanın Londrada TREACNEEDLE sokağında 32 numarada kâin merkezi nezdinde 15 câri tarihinden itibaren tediyesine mübaşiret edileceği ve bermucibi itilâfname tediyesi meşrut olan işbu 40 numaralı kupon bedelinin yalnız itilâfname ahkâmını kabul etmiş ve müddeti muayyenesi zarfında yani 30 teşrinievvel 1930 tarihine kadar kabul edecek olan kupon hâmillerine tesviye edileceği ilân olunur:

Istanbul gümrükleri muhafaza müdürlüğünden:

Muhafaza memurları için münasip mıkdar 9 milimetre çapında parabellum tabancası pazarlık suretile mübayaa olunacaktır. Taliplerin Istanbul gümrükleri muhafaza müdüriyetinde bulunan şartnamesini alarak pazarlık günü olan eylül 21 pazar günü saat 14 te müdüriyette müteşekkil mübayaa komisyonuna müracaatları

SEYRİSEFAİN

Merkez Acenta; Galata köprü Başında; Beyoğlu 2362 Şube acentesi; Sirkeci'de Mühürdar zade hanı altında. Telefon İst. 2740

Badema Mudanya postalarımız İstanbul'dan saat 9,30 da kalkacaklardır.

Cuma günleri Köprü'den saat 13,15 de doğru Yalova'ya ve Yalovadan saat 19,45de doğru Köprü'ye olan postalar lağvedilmiştir.

Mersin sür'at postası

(KONYA) vapuru 17 Eylül çarşamba 11 de Galata rıhtımından kalkarak Çanakkale İzmir Küllük Fethiye Finike Antalya Alâiye Mersin'e gidecek ve dönüşte Taşucu Anamor Alâiye Antalya Finike Fethiye Küllük İzmir'e uğrayarak gelecektir. Çanakkale'de yalnız yolcu Aerilir, yolcu alınır.

Ayvalık sür'at postası

(Mersin) vapuru 16 Eylül salı 17 de Sirkeci rıhtımından kalkarak Gelibolu Çanakkale Küçükkuyu, Edremit, Burhaniye, Ayvalığ'a gidecek ve dönüşte mezkûr iskelelerle birlikte Altunoluğ'a uğrayarak gelecektir.

İSKENDERİYE sür'at postası

(İzmir) vapuru 19 Eylül cuma 13de Galata rıhtımından kalkarak cumartesi sabahı İzmire varır ve akşamı İzmirden kalkarak pazartesi İskenderiye'ye varacak ve çarşamba İskenderiye'den kalkarak İzmire uğrayarak İstanbula gelecektir. İskenderyeden akdarma Portsait içinde eşya kabul olunur.

Köprüde Kadıköy-Haydarpaşa iskelelerinde kiralık kulübeler ve havuzlar dahilindeki lokanta mahalli

Köprüde Kadıköy-Haydarpaşa iskeleleri mahallindeki karşılıklı iki kulübenin seneliği altı yüz on lira ve havuzlar dahilindeki lokanta mahallinin seneliği altmış lira bedeli icarla ayrı ayrı talipleri uhdesindedir. Fazlasına kiralamak istiyenlerin 16 eylül 930 salı günü saat on altıda levazım müdürlüğüne gelmeleri.

BARTIN hattı Lüks Ekspres postası

Aydın vapuru 15 Eylül **Pazartesi**

Sirkeci'den hareketle Ereğli, Zonguldak, Bartın. Kurucaşile ve Cideye azimet ve avdet edecektir.

Tafsilât için Sirkeci salonu karşısında Mizan oğlu han No: 2 Telefon İstanbul 354

Yelkenci vapurları Karadeniz postası

VATAN vapuru 17 Eylül **Çarşamba**

akşamı Sirkeci, rıhtımından hareketle (Zonguldak İnebolu, Samsun, Ordu, Giresun, Trabzon, Sürmene, ve Rize)ye azimet ve avdet edecektir.

Tafsilât için Sirkecide yelkenci hanında kâin acentasına müracaat. Tel. İstanbul 1515

Dr. A. KUTIEL

Muayenehane ve tedavil elektrikiye labratuvarı. Karaköy Topçular caddesi 24

ALEMDAR ZADELER VAPURLARI

Seri, lüks karadeniz postası

Bülent vapuru 15 Eylül **PAZARTESI**

günü akşamı saat 18 de Sirkeci rıhtımından hareketle [Zonguldak, İnebolu, Avancık Samsun, Ordu, Giresun, Trabzon Rizeye azimet ve avdet edecektir

Muracaat mahalli: İstanbul Meymenet hanı altındaki yazıhane. Telefon İstanbul 1154

Bartın-İnebolu Postası

HILAL vapuru 15 Eylûl **Pazartesi**

günü akşamı Sirkeci rıhtımından hareketle Ereğli, Zonguldak, Bartın, Cide, İnebolu, Evrengene İlişi iskelelerine azimet ve avdet edecektir. Yük ve yolcu için Sirkecide yeni handa 1 numa rolu acentasına müracaat. Telefonu İstanbul 3105

NORSJKE LEVANT LİNE

Norveç bandralı "Riyo„ vapuru 15 eylülde limanımıza gelerek hamulesini ihraçtan sonra Burgaz, Köstence ve Tuna limanlarına hareket edecektir.

Fazla tafsilât için Galata'da Eski Loyt hanında Theo Reppen ve şürekâsı vapur acantalığına müracaat. Telefon Beyoğlu 2274

KİRALIK YAZIHANELER

Bahçekapı'da asansör ve kaloriferi mevcut birinci Vakıf hanında Nemli zadelerin bukere tahliye edecekleri bir salon üzerinde birbirinden geçilir dört oda ile diğer katlardaki boş odalar icara verilecektir. Mezkûr handa 18 No müracaat.

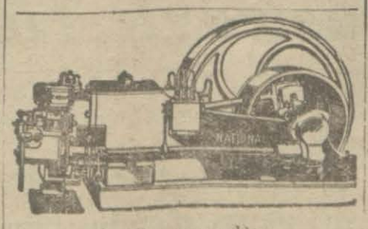

İngiliz mamulâtı

"NASYONAL„ MOTÖRÜ

Mazot ve mangal kömürü ile müteharrik gayet sade, iktisadî ve fiatı her türlü rekabetten aridir. Tediyatta teshilât. Her zaman teslime amadedir. Tafsilât için Galatada Perşembe pazarında Arslan Hanında 1-5 numaralarda

IZAKINO ARDITTI

müessesesine müracaat olunması.

Istanbul Ikinci İcra Memurluğundan:

Bir deyinden dolayı mahcuz ve satılması mukarrer (10000) okka buğdayın şehrî halin 20 ci cumartesi günü saal 11 den 13 kadar mahcuzun bulunduğu Çorlu kazası dahilinde Papaslı ve Balabanlı çifliklerinde açık arturma suretile paraya çevrileceğinden talip olanların yevm ve saatı mezkûrda mahallinde hazır bulunacak olan Çorlu İcra Memuruna müracaatları lüzumu ilân olunur.

Türk Anonim Elektrik şirketi

İLÂN

Türk Anonim Elektrik şirketi, 1919 senesinde ihraç edilmiş olan yüzde beş faizli "ELETRİK„ tahvilâtına ait 33 numaralı ve 1 teşrinievvel 1930 tarihinde münkazi kupon bedelinin, işbu tarihten itibaren Osmanlı Bankası Galata merkezi gişelerinde mezkûr Banka vasıtasile tediye adileceğini mezkûr tahvilat hamillerine ilân ile kesbi şeref eyler.

Raşit Rıza ve arkadaşları

Bu akşam Erenköy tiyatrosunda Taş parçası ve Tayyare.

İstanbul mülhakatından Beyoğlu ile Galata beyninde tahtelarz demir yolu Türk anonim şirketi:

İLÂN

İstanbul Mülhakatından Beyoğlu ile Galata beyninde tahtelârz demir yolu Türk anonim şirketi, 1917 senesinde ihraç edilmiş olan yüzde beş faizli "TÜNEL„ tahvilâtına ait 26 numaralı ve 1 teşrinievvel 1930 tarihinde münkazi kupon bedelinin işbu tarihten itibaren Osmanlı Bankası Galata merkezi gişelerinde mezkûr Banka vasıtasile tediye edileceğini mezkûr tahvilât hamillerine ilân ile kesbi şeref eyler.

Kadıköy Süreyya sineması

"Billi Dov„ un hayatı hususiyesi sesli ve sözlü filmi, pazartesi ve perşembe program değişir.

Istanbul Tramvay Şirketi

İLÂN

İstanbul Tramvay Şirketi, 1918 senesinde ihraç edilmiş olan yüzde beş faizli "Tramvay„ tahvilâtına ait 25 numaralı ve 1 teşrinievvel 1930 tarihinde münkazi kupon bedelinin işbu tarihten itibaren Osmanlı Bankası Galata Merkezi Gişelerinde mezkûr Banka vasıtasile tediye edileceğini mezkûr tahvilât hamillerine ilân ile kesbi şeref eyler.

Istanbul belediyesi ilânları

İstanbul Belediyesinden: Istanbul temizlik işlerine ait bir tay eylülün on yedinci çarşamba günü Fatih atpazarında ve Kadıköy temizlik işlerine ait bir beygir eylülün yirmi birinci pazar günü Üsküdar Atpazarında saat 9,30 da müzayede ile satılacağı ilân olunur.

* * *

İstanbul Belediyesinden: Zabitai belediye talimatnamesinin 29 Mart 928 ve 18 Haziran 929 tarihli zeyilleri aşağıda yazılı şekilde tadil edilmiştir. Alâkadaranın malûmu olmak üzre ilân olunur. Zabitai belediye talimatnamesinin 29 Mart 928 ve 18 Haziran 929 tarihli zeyilleri şu şekilde tadil edilmiştir. Konservelerin üzerine amilleri tarafından sabit yazı ile tarih konulacaktır. Memaliki ecnebiyeden İstanbula ithal edilen konservelere dahi fabrikalarında tarih konulmamış ise bunları idhal edenler ve yahut satanlar tarih koyacaklardır. Yerli mali sebze ve meyve konservelerine tarih konulmak ihtiyaridir. Bunların ezik, delik ve bozuk olanlarını satmak memnudur.

Liseler mübayaat komisyonundan:

Olbaptaki keşif mucibince Erenköy kız lisesi yatakhanesi haricî boyası, 5-10-930 tarihine müsadif pazar günü saat on altıda ihalesi icra kılınmak üzre kapalı zarfla münakasaya konulmuştur. Şeraiti anlamak isteyen taliplerin komisyon kitabetine müracaatları.

Darül'aceze müdüriyetinden:

Kilo

1500 Rezakı üzüm

1500 Beyaz peynir

Balâda nevi ve mıktarı yazılı rezakı üzüm ve beyaz peynirin kapalı zarf usulile 14 teşrinievvel 930 salı günü saat on dörtde münakasası icra edilecektir. Taliplerin yüzde yedi buçuk teminat akçelerile müracaatları.

Efendim.

13 cü ilk mektepten 930 senesinde almış olduğum şehadetnamemi kaybettim yenisini alacağımdan eskisinin hükmü yoktur. 240 Nuriye

Devlet Demiryolları idaresi ilânatı

Eskişehir aile mektebinin elbise ve kunduralaır kapalı zarfla münakasaya konmuştur. Münakasaya 1/10 1930 çarşamba günü saat 16da Ankarada Devlet demir yolları idaresinde yapılacaktır.

Münakasaya iştirak edeceklerin teklif mektuplarını ve muvakkat teminatlarını aynı günde saat 15,30 a kadar münakasa komisyonu kâtipliğine vermeleri lâzımdır.

Talipler münakasa şartnamelerini beş lira mukabilinde Ankarada ve Haydarpaşada idare veznelerinden tedarik edebilirler.

* * *

Münakasası fesolunan Filyos beşinci kısmın inşaatı tekrar kapalı zarfla münakasaya konmuştur.

Münakasa 1 birinci teşrin 930 çarşamba günü saat 15,30 da Ankarada Devlet demir yolları idaresinde yapılacaktır.

Münakasaya iştirak edeceklerin teklif mektuplarını ve muvakkat teminatlarını aynı günde saat 15 e kadar komisyon kâtipliğine vermeleri lâzımdır.

Talipler münakasa şartnamelerini (40) lira mukabilinde Ankarada Maliye ve muhasebe işleri dairesinden tedarik edebilirler.

* * *

719 adet meşe traversin kapalı zarfla münakasası 29 eylül 930 pazartesi günü saat 15 te Ankarada Devlet Demiryolları idaresinde yapılacaktır.

Münakasaya iştirak edeceklerin teklif mektuplarını ve muvakkat teminatlarını aynı günde saat 14,30 a kadar münakasa komisyonu kâtipliğine vermeleri lâzımdır.

Talipler münakasa şartnamelerini üç lira mukabilinde Ankarada ve Haydarpaşada idare veznelerinden tedarik edebilirler.

* * *

Devlet demiryollarının Haydarpaşa Garındaki büfe ile bahçe ve bahçe içindeki kameriye ve gar dahilinde el arabası ile satış ve Haydarpaşa limanındaki baraka tevhiden ve Haydarpaşa iskelesindeki kâin köşk münferiden ve aleni müzayede ile üç sene müddetle kiraya verilecektir.

Müzayede eylülün 25 inci Perşembe günü saat 15 de Haydarpaşada mezkûr müfettişlik dairesinde yapılacaktır. Müzayedeye iştirak etmek isteyenler bu baptaki şartnameleri Haydarpaşa işletme müfettişliği kaleminden tedarik edebilirler. Taliplerin büfe müştemilâtı için iki yüz ve köşk için de 120 lira teminat akçesini idareye teslim etmek şartile mezkûr gün ve saatte müzayedeye iştirak edebilecekleri ilân olunur.

* * *

Umumî idare binasile memurin haneleri arasındaki parke yolu tarafeyninde yapılacak imlâ kapalı zarfla münakasaya konmuştur.

Münakasa 6 birinci Teşrin 930 pazartesi günü saat 15,30 da Ankarada devlet demiryolları idaresinde yepılacaktır.

Münakasaya iştirak edeceklerin teklif mektuplarını ve muvakkat teminatlarını ayni günde saat 15 e kadar komisyon kâtipliğine vermeleri lâzımdır.

Talipler münakasa şartnamelerini üç lira mukabilinde Ankarada idare veznesinden tedarik edebilirler.

Kok kömuru ve Mazot munakasası

Kilo

6500 Mazot

30000 Kok kömürü

Pendik Bakteriyolojihanesi Baytari müdürlüğünden:

Pendik Bakteriyolojihanei Baytarisine lüzumu olup yukarıda mikdarları gösterilen mazot ile kok kömürü 24 Eylül 930 tarihine müsadif çarşamba günü ihaleleri icra edilmek üzre aleni münakasaya konulmuştur. Taliplerin şartnamesini görmek için her gün Defterdarlık binasında Müessesatı İktisadiye muhasebeciliğine ve itaya talip olanların da yevmi ihalede mezkûr muhasebecilikte müteşekkil mübayaat komisyonuna müracaat eylemeleri

Istanbul Ziraat mektebi

Kayit ve kabul şartlar

Bu sene talî ziraat mektebi halinde açılacak olan mektebe aşağıdaki şartlar dairesinde talebe alınacaktır:

1 — Mektebe Orta mektep mezunları bilâmüsabaka alınır. Talipler mektebe alnacak miktarı tecavüz ettiği takdirde müsabakaya tâbi tutulur.

2 — Mektep leylî ve meccanîdir. Birinci maddedeki evsaftan maada mektebe girmek istiyen efendiler aşağıdaki evsaf da haiz olması şarttır:

A — Türkiye tebaasından olmak,

B — Sinni on dokuzdan yukarı olmamak,

C — Vücudü ziraate müteahammil olmak,

D — Sârî hastalıklardan salim olduğunu musaddak tabip raporu ile tevsik etmek,

E — Aşı şehadetnamesi hüsnühal mazbatasını haiz olmak,

3 — Bizzat ziraatle iştigal eden çiftlik ve arazi sahibi evlâdı olduğunu tevsik edenler tercih olunur.

4 — Kayit ve kabul zamanı Teşrinievvel bidayetine kadardır. Taliplerin ya doğrudan direktörüya veya Ziraat müdür ve memurlukları ve mahallî mülkiye memurları vasıtasile mektep müdüriyetine üç kıt'a fotoğraf ve vesaiki ile istida etmeleri lâzımdır.

İstanbul için Vilâyet dairesinde Ziraat müdüriyetine müracaat olunacaktır.

Adana Belediyesinden:

Adana şehrine su isalesi için 35-37 sene müddetle imtiyaz verilecektir. Taliplerin teşrinievvelin ikisine kadar Belediyeye müracaatları ilân olunur

Mes'ul Müdür: Bürhaned

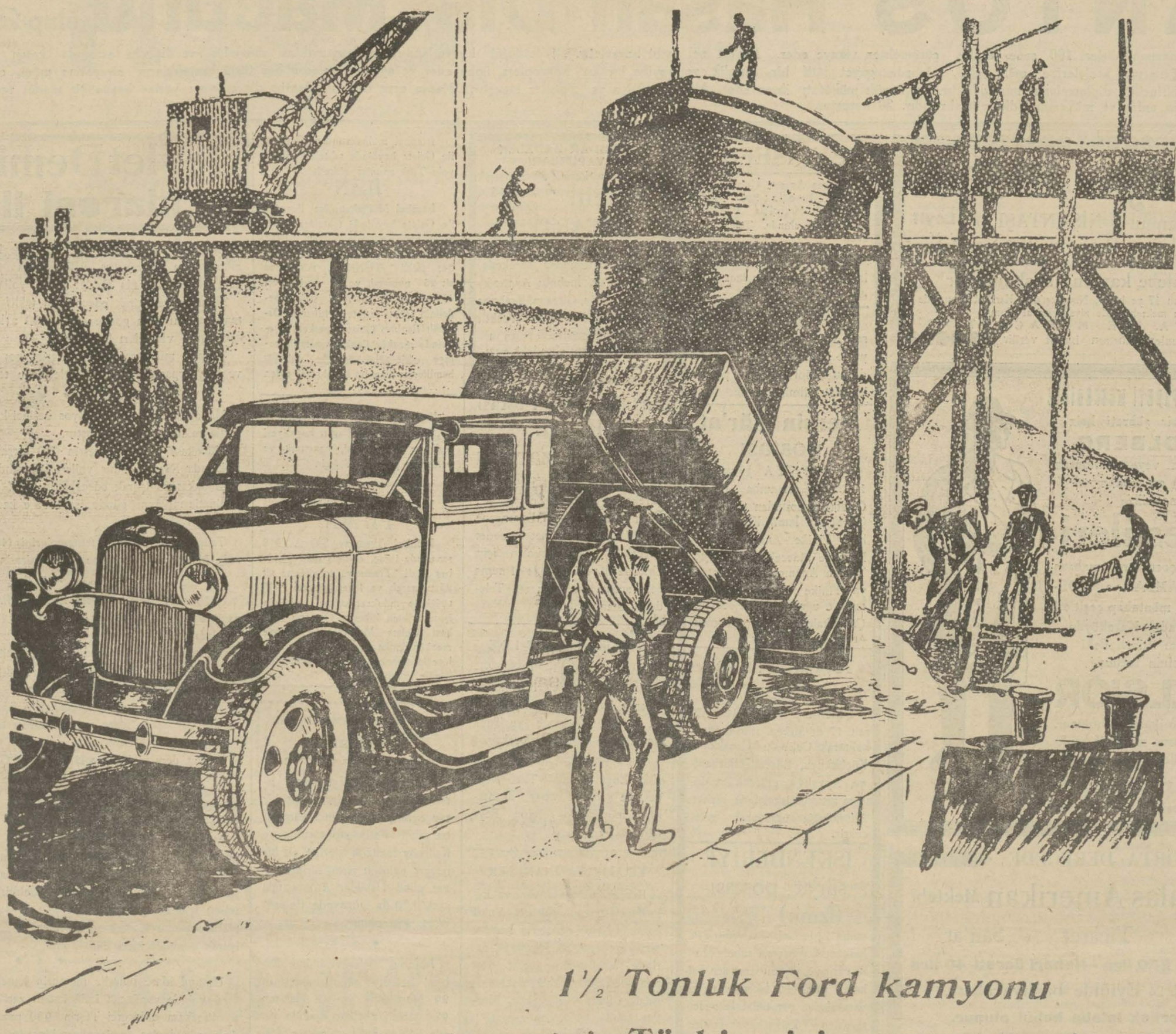

1½ Tonluk Ford kamyonu hususiyle Türkiye için şayanı tavsiyedir

1½ Tonluk Ford kamyonu hususiyle Türkiye için şayanı tavsiyedir.
Fiatı ucuz olduğu gibi benzin istihlaki de fevkalâde azdır.
Bütün müşkülata tahammül eden bir motörü vardır.
Kendi fiatına muadil diğer bütün kamyonlardan daha çok idarelidir.
Türkiye dahilinde diğer bilumum kamyonlardan daha ziyade iktisabı şöhret etmiştir. Türkiye dahilinde her hangi bir şehire giderseniz gidiniz istediğiniz yedek parçaları bulabilir ve bunları diğer her hangi marka bir kamyonun parçalarından daha ucuza alabilirsiniz.
1½ Tonluk Ford kamyonu Türkiyede Türk işcileri tarafından Tophanedeki Ford fabrikasında imal edilmektedir.

1½ Tonluk

FORD

Kamyonunun

İstanbul fabrikasında gümrüklenmiş olarak teslim fiyatı

1700

LİRA

HUSUSIYYETLERİ·

Tamiratta ucuzluk	4 ileri ve 1 geri vites
İşlemede ucuzluk	40 beygir kuvveti
Kuvvetli çelik şasi	Türkiyede imal edilmesi

Türkiyenin her tarafında acentalar

Lincoln Ford *Fordson*

FORD MOTOR COMPANY EXPORTS INC. FORD FREEPORT, İSTANBUL