PAZAR
14 EYLÜL 1930
5 inci sene, No 1650
NUSHASI 5 KURUŞTUR

Milliyet

Başmuharriri: Siirt Mebusu MAHMUT

BUGÜN
2 nci sahifede :
1— Tarihi tefrikamız: Abdülhamit 2- Harici ve sıcak haberler
3 üncü sahifede
1— Vilâyette yeni teşkilâtın faideleri
2— İlk mekteplerde yarın kayıt muamelesine başlanıyor
3— İntiraap faaliyeti
4— Tütün zeriyatının tahdidi kongresi
4 üncü sahifede
1— Felek, 2-Roman, 3-Hikâye
4- Matbuat hatıraları
5 inci sahifede
1— Halk ve esnaf..

Ana işler

Hükûmet, geçen sene memleket için umumî bir iktısadî program hazırladı. Programın en esaslı maddeleri proje halinde hem Büyük Millet Meclisi âzasına tevzi edildi, hem de gazetelerde intişar etti. Önümüzdeki içtima senesinde muhtaç olduğumuz kanun lâyihalarının Meclise arzedilmesi mukarrerdir. Mevzuubahs projede hükûmet, istihsalâtımızın maliyet fiatlerini azaltmak için bazı tedbirler almayı ve bunun için bazı kanunlar çıkarmayı tasavvur etmektedir. Memleketin bu seneki istihsal ve ihracat vaziyeti, hükûmeti bu kararında isticale sevkedecek mahiyettedir. Türkiyenin bu seneki mahsulâtı, geçen senelere nisbetle çok fazladır. Bazı mıntakalarda bu nisbet yüzde yüzü bile geçmektedir. Ancak müstahsillerin kârı ve istifadesi ayni nisbeti bulmuyor. Çünkü fiatler düşüktür, çünkü müstahsil elindeki malını, geçen seneki fiate satamıyor. Mahsulün bolluğuna rağmen bir kısım müstahsillerimizi sukutu hayale uğratan sebep budur. Bunun mes'uliyetini yalnız tedbirlerimizin, kanunlarımızın, hattâ vasıtalarımızın noksanına atfetmek doğru değildir. Hâdisenin âmillerini, cihan iktısadiyatının umumî vaziyetinde aramak lâzımdır.

Unutmamalı ki, bu seneki mahsul bolluğu yalnız Türkiyeye mahsus bir nimet değildir. Her memlekette bariz bir istihsal bolluğu göze çarpıyor. Bunun tabiî neticesi şu oluyor: Mahsulâtımızın fiati; şimdiye kadar olluğu gibi, tutturabildiğimize ve arzularımıza göre değil, cihan piyasasına tâbi olmak mecburiyetindedir. Her halde dahilî ihtiyaçlarımızdan fazla olan istihsalâtımızı harice göndermek ve fakat umumî piyasaya uygun bir fiatle satmak ıztırarındayız. Bir taraftan mahsulün bolluğundan müstehlikler çok istifade ediyor. Çünkü hayat ucuzluyor. Diğer taraftan mahsulâtını başka memleketlerin fiatlerine göre elden çıkarmak mecburiyetinde olan müstahsiller bu neticeden memnun kalmıyor. Hükûmet, her iki unsuru da kayırmağa mecburdur. Onun en evvel yapacağı şey, mahsulâtımızın maliyet fiatlerini asgarî hadde indirecek tedbirleri bir an evvel almaktır. Mesele; tabiatile toprak, sây ve kredi meselelerine intikal edecektir. Bu noktalar esasen hükûmetin iktısadî programında derpiş edilmişti. Bir an evvel hareket ve faaliyete geçmek lâzımdır. Bu yolda sarfedilecek mesai; hükûmetin ana işlerinden en mühimmini teşkil edecek..

Siirt meb'usu
MAHMUT

Büyük Millet Meclisi 22 eylûlde içtimaa davet edildi

İsmet Pş. Ankarada kendisini karşılayan vekiller ve kesif halk kütleleri arasında

Meclis niçin toplanıyor?

Hükûmet Meclise iktısadî vaziyetimizin inkişafını ve paramızın istikrarını temin edecek tedbirler teklif edecek

İhracatımızın bu sene çok olması İngiliz lirasının düşmesi tehlikesini gösteriyor. Hükûmet, Meclisi içtima ettirmekle hem bu ihtiyacı karşılayacak hem de Türk parasını istikrara götürmek imkânlarını bulacaktır

Geçen sene millî paramızın geçirdiği tehlike hatırlardadır. Hükûmetin parayı tutmak için aldığı âcil tedbirler sayesinde Türk parasında nisbî bir istikrar hâsıl oldu. Bu tedbirler arasında millî parayı korumak için bazı vazife ve mes'uliyetleri üzerine alan konsorsiyomun faaliyeti malûmdur. Ancak konsorsiyomun faaliyeti, yalnız millî paramızın sukutuna mâni olmaktı. Bu vazife yapıldı. Şimdi, Türk parasının yükselmesi ve bunun neticesi olarak İngiliz lirasının düşmesi mevzuubahistir. Bunun sebebi şudur: İhracat mevsiminde bulunuyoruz. Bu seneki ihracatmız, geçen senelere nisbetle ziyadedir. İhracat mallarımızın bedeli kambiyo olarak memlekete giriyor. Gerçi bu hal iktısadî vaziyetimizin lehine bir neticedir. Halbuki memlekete giren ecnebî kambiyosunu karşılıyabilmek için eldeki Türk parası kâfi gelmiyor. İngiliz lirasının sukutu tehlikesi baş gösteriyor. İngiliz lirasının düşmesine meydan vermek ise ihracatçıları büyük zararlara düşürür. Hükûmet bu yola girmek istemiyor. Hem Türk parasını istikrara götürmek hem de bugünkü ihtiyacı karşılamak için hükûmetin salâhiyeti kâfi değildir. Her halde iktısadî vaziyetimizin inkişafına ve paramızın istikrarına doğru mühim bir adım sayılacak olan bazı tedbirler için kanun lâzımdır. Bunun için bu ayın içinde Büyük Millet Meclisinin içtimaa daveti düşünülmektedir. Haber aldığımıza göre Meclisin içtimaa daveti şu günlerde vukubulacaktır. Teşkilâtı Esasiye kanunumuza nazaran Meclis, Reisicümhur tarafından içtimaa davet edilir.

Malûmdur ki Büyük Millet Meclisinin müntat içtimaı Teşrinisaninin ilk günüdür. Vaktinden evvel toplanan Meclis, hükûmetin teklif edeceği kanunları müzakere ve intaç ettikten sonra Teşrinisanide toplanmak üzere dağılacak mıdır, yoksa devam edecek midir?. Bu karar Meclisin kendisine ve eldeki işlerine tâbidir.

Meclisin bu fevkalâde içtimaından istifade ederek hükûmetin bu tatil devresindeki mesaisi, umumî politikası ve bilhassa yeni fırka tarafından hükûmetin icraatı aleyhinde yapılan tenkit ve tarizlere cevap vermek fırsatını kaybetmiyeceği pek muhtemeldir.

Son dakika:

Meclisin içtimaa daveti hakkında kararname

ANKARA, 13 (Telefonla) — İcra Vekilleri Heyetinin 13 Eylûl 1930 tarihli teklif kararı aynen aşağıda yazılıdır:

Reisicümhur Hz. nin yüksek huzurlarına

"Millî paranın kıymetini korumak için hükûmet faaliyetinin bir senedenberi bu vadide sureti mahsusada ehemmiyet kesbettiği malûmu riyasetpenahîleridir. Bu uğurda, hükûmetçe bir çok tasarruf tedbirleri alınmış, millî parayı korumak için Büyük Millet Meclisince hükûmeti salâhiyetlerle teçhiz eden kanun ıstar kılınmıştır.

Bittai milletçe tasarruf ve istihsal için fevkalâde teyakkuz ve basiret gösterilmiştir.

Bir taraftan bütün bu tedabiri tesri, diğer taraftan istihsalâtın memnuniyeti mucip bir inkişaf göstermesi ile millî paranın sukuta karşı muhafazası endişesi halen zail olmuştur. Ancak istihsal ve ihracatın tesiri karşısında şimdi millî paranın ziyade yükselmesi istidadı yüz göstermiştir. Hükûmet, millî paranın aylardanberi müdafaa edilen fiil ve nisbî istikrarını yükselmeğe karşı dahi muhafaza etmek memleket isktısadiyatı için lâzım olduğu kanaatindedir. Bu sebeple iktidar ve salâhiyetleri dahilinde olan tedbirleri istimal ve mütehassıslarla alâkadarları istimzaç etmiştir.

Hükûmet, istihsal ve ihracat noktai nazarından memleket lehine bir alâmet olan bu vaziyetin icabatını kendi salâhiyeti fevkinde görerek kanunen B. M. Meclisinin tetkikine arzetmek lâzım olduğu kararına varmıştır. Keyfiyetin gayrikabili tehir olması sebebile Büyük Millet Meclisinin hemen içtimaına ihtiyaç vardır.

Bu sebeple toplanacak olan Büyük Millet Meclisinin hükûmetin siyaset ve icraatını mütalea etmesine imkân hazırlamış olacağı tabiîdir. Teşkilâtı Esasiye kanununun 19 uncu maddesi mucibince Türkiye Büyük Millet Meclisinin zatı riyasetpenahîleri tarafından Eylûlün 22 nci Pazartesi günü içtimaa davet olunmasını teklif ve istirham ederiz efendim,,

Başvekil: İsmet; Adliye Vekili: Bulunamadı; Millî Müdafaa Vekili: Mustafa Abdülhalik; Dahiliye Vekili: Şükrü Kaya; Hariciye Vekili: Tevfik Rüştü; Maliye Vekili: Saraçoğlu Şükrü; Maarif Vekili: Cemal Hüsnü; Nafia Vekili : Recep; İktısat Vekili: Şakir; Sıhhiye ve ictimaî muavenet Vekili: Refik.

Teklif tasvip edilerek Teşkilâtı Esasiye kanununun 19 uncu maddesi mucibince Türkiye Büyük Millet Meclisini Eylûlün 22 nci Pazartesi günü içtimaa davet ederim.

Reisicümhur: Gazi M. Kemal

Muhtekirler

Borsa muhtekirleri adliyeye verildiler

Bunlarla alâkadar bazı kimselerin mahkemeye verilmeleri muhtemel

Borsa haricinde kambiyo mürakabe heyetinin müsaadesi olmadan muamele yapan acenta Mitz, kardeşi, kâtibi ve bir tüccar dün Adliyeye tevdi edilmişlerdir. Müddeiumumîlik evrakı tetkik etmektedir.

Abdülkadir B.

Diğer taraftan borsa komiserliği de bu acentanın defterleri üzerinde tetkikata devam etmektedir.

Acenta Mitz biraderlerin dördüncü vakıf handaki 11 numaralı dairesi temhir edilmiştir.

Aldığımız malûmata nazaran borsa komiserliği bu acentaları ve tüccarı 1447 numaralı kanunla Türk parasının kıymetini koruma ve 1 numaralı kararname ahkâmına muhalif olarak kambiyo alım ve satımile meşgul olmakla itham etmektedir.

Dün borsa komiserliği bir tebliğ neşrederek acenta Mitz ile muamele yapanların asgarî bir müddet zarfında defterlerini borsa komiserliğine getirmelerini bildirmiştir. Bu işle alâkadar görülen bazı kimselerin de müddeiumumiliğe verilmeleri muhtemeldir.

Mektepliler müsabakası

70 inci hafta birincilikleri

Mektepliler müsabakasının 70 nci haftası birinciliklerini sırasile yazıyoruz:

1 — İstanbul Erkek lisesinden 97 Veysi B.
2 — Darüşşafakadan 235 İbrahim Bey.
3 — Galatasaraydan 898 Necmeddin Bey.
4 — İst. Erkek lisesinden 732 Selçuk Bey.
5 — Darüşşafaka muallim kısmı son sınıftan 61 No. Reşat Bey.

Müsabakayı kazananlar mev'ut mükâfatların gazetemizden aldırabilirler.

71 inci hafta

Mektepliler müsabakasının 71 nci haftası başladı. Gazetemizde perşembe gününe kadar çıkacak haberlerin en mühimmini seçip cumartesi akşamına kadar musabaka memurluğuna gönderilmesi.

Kâzım Paşa dün geldi

Meclis Reisimiz : " Son politika münakaşalarından çok istifade ettim.. „ diyor

B.M.M. Reisi Kâzım paşa dün İzmirden şehrimize Seyrisefainin İzmir vapurile avdet etmiştir

İzmir vapuru limana tam saat 12 de geldi. Yalnız deniz çok dalgalı olduğundan vapurun şamandıraya bağlanması biraz uzunca sürdü. Biraz sonra Kâzım paşayı istikbale gelenler birer birer güvertye çıkmağa başladılar.

Kâzım Paşa, Reisicümhur Hazretleri namına kendisini karşılayan zevat ile görüşüyor

Riyaseticümhur baş kâtibi Tevfik ve ser yaver Rusuhi B. ler Reisicümhur Hz. namına Kâzım paşayı istikbale gelmişlerdi.

Vasıf, Kılıç Ali, Salih, Recep Zühtü, Vali Muhiddin, vali muavini Fazlı, polis müdürü Rıza, Tütün inhisarı umum müdürü Behçet, Liman şirketi müdürü Hamdi B. ler ve daha bir çok zevat motörler ve sandallarla B. M. M. nin muhterem Reisini istikbale gelmişlerdi. Vapurun rıhtıma yanaşacağını zanneden kalabalık bir halk kütlesi de rıhtımda bekliyorlardı.

Bu sırada denizin dalgaları

(Devamı ikinci sahifede)

" Son Posta „ mes'ul müdürü dün tevkif edildi

Tevkifin sebebi hükûmete zulüm isnadı suretile devleti tahkir cürmüdür

Hükûmetin şahsıyeti maneviyesini tahkir edici mahiyette görülen Hizmet gazetesi neşriyatını aynen nakleden Son Posta gazetesi aleyhinde Müddeiumumîlikçe dava tahrik edileceği yazılmıştı.

Dava dün tahrik edilmiştir. Son Posta mes'ul müdürü Selim Ragıp Bey dün altıncı istintak dairesine celbedilerek isticvabı yapılmıştır.

İsticvap neticesinde istintak hâkimi Selim Ragıp B. in tevkifine lüzum görmüş ve Son Posta mes'ul müdürü dün akşam geç vakit bir jandarma ile birlikte tevkifaneye sevkedilmiştir.

Selim Ragıp B. tevkifi haberini sükûnetle karşılamıştır.

Haber aldığımıza göre Selim Ragıp Beyin tevkifini icap ettiren cürüm hükûmet kuvvetlerine zulûm isnadı suretile devlet şahsiyeti maneviyesini tahkir keyfiyetidir.

Selim Ragıp Bey

Selim Ragıp Beyin evrakı Ağırceza mahkemesine tevdi edilmiştir. Muhakemesine pek yakında başlanacaktır.

M.mübadele

Türk - Yunan heyeti yarın toplanacaklar

Tazminatın sureti tevziini görüşecekler

Muhtelit mübadele komisyonu dördüncü bürosu dün sabah M. Holştadın riyasetinde toplanmıştır.

M. Fokas

Yunanlılar tarafından tazminat olarak verilen 300,0000 İsterlinden Garbî Trakya ve İstanbulda istifade edecek alâkadarlara bu paranın tevzii esnasında tetkiki lâzım gelen hakkı tasarrufa ait vesaikin sureti tetkikine dair takip edilecek usuller bu içtimada gö

(Devamı 2 inci sahifede)

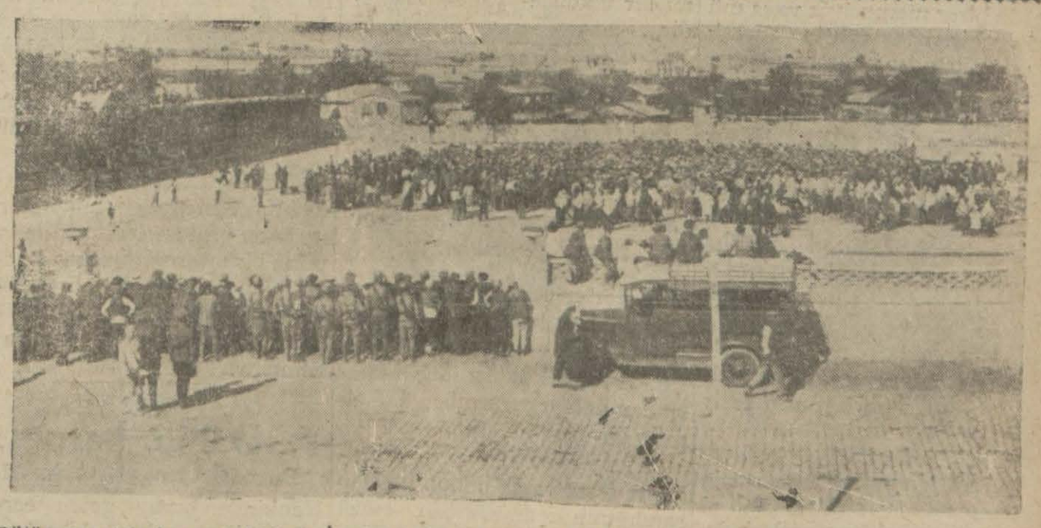

Bütün gazetelerin muhabirleri: İzmirde 5-6 bin kişi, Aydında 800-1000 kişi, Manisada 3-500 kişi Balıkesirde de genc bir kaç yüz kişi Fethi Beyin nutkunu dinledi.. dediler. Bir gazete İzmirdeki halk için 50,000 dedi ve Fethi Beyin gezip tozduğu hiç bir yer için bu rakamdan tek kişi indirmedi. Muhterem Liderin son uğrağı olan Balıkesirde de nutkunu dinliyenlerin 50,000 olduğunda ve damlarla pencerelerin bile ehali ile dolup taştığında ısrar etti. Bütün bu iddialara şu yukardaki resim ne kuvvetli bir cevap teşkil ediyor. İçinden seyircileri de çıkarınca geriye Balıkesirde nutku dinliyen kaç kişi kalıyor?. Bunun ve buna benzer diğer neşriyatın takdirini muhterem okuyucularımıza terkediyoruz.

Sultan Hamit!

Tahsin Paşanın Hatıratı..

No: 35

(Tercüme ve iktibas hakkı mahfuzdur.)

Mısırdan çıkarılan jön türkler

Sultan bunların çıkarılmasından niçin memnun olmadı?

Sultan Hâmit meşrutiyeti idareyi kerhen ilân etti buna şüphe yoktur. Ancak bu iş olup bittikten sonra onun da başına geçip dizginlerini eline almak ve bu suretle vaziyete hakim değilse bile onunla yanyana yürüyerek hürriyetin kendi şahsı ve saltanatı aleyhine bir kuvvet halini iktisap etmemesine dikkat etmek, tabiri aharla Rumelinin bu heyecanını yavaş yavaş uyuş turmak Sultan Hamit için bir gaye olduğunda da tereddüt edilemez. Binaenaleyh hürriyeti, meşrutiyeti, kanunu esasiyi, meclisi meb'usanı benimser tarzındaki ef'al ve akvali bu suretle te'vil ve tefsir olunabilir. Bir gün bana şu sözleri söylemişti:

— Kâmil Paşanın sedareti zamanında Meclisi meb'usanda okunan hatta "bazı tarafların ihtaratma rağmen kanunu esasî tarafımızdan ilân edilmiştir." diye bir fıkra vardır. Bununla Sait Paşayı kasdetmiştim.

Sultan Hamidin bu sözü, yukarda izah ettiğim veçhile, ittihat ve terakki cemiyetini avutmak siyasetile te'vil edilebilir.

* * *

Sultan Hamidin kimseye emniyeti olmadığını, kendisine en sadık ve merbut emekdarlarından bile ledelhace şüphe ettiğini yazmıştım. Onun emniyeti nerede başlayıp nerede biteceğini, hangi şeyle memnun olup bu memnuniyeinin ne zaman ve hangi sebeple zail olacağını kestirmek güçtür. Meselâ bir meselenin şöyle veya bu suretle hallolunması arzusuna düşer, bu arzunun husulüne vasıta olacak çare ve tedbirlere tevessül olunur,nihayet o mesele arzuyu şahane dairesinde hallediliyor, derken bunun zararlı ve fena cihetlerini düşünmeğe koyulur, o derecede ki arzusunun tahakkukundan mütevellit memnuniyet bu düşüncelerin tesiri altında zail olur.

Hidivi Mısır Abbas Hilmi Paşa bir gün Hünkâra hoş görünmek için Mısırdaki Jon Türklerin bir kaçını bir yelkenli ilememleket haricine çıkarmıştı. Abbas Hilmi Paşanın böyle halleri vardı. O bazan Sultan Hamide pek yaklaşır, onun emellerini tervice gayret eder, bir müddet sonra da mesleğini değiştirerek padişahtan uzaklaşıcı bir hattı hareket tutturur, daha sonra yeni bir uysallıkla yine teveccühü şahaneyi kazanır. Mısır toprağından Jon Türkleri çıkarmak Hünkârın memnuniyetini mucip bir iş görmekti. Filhakika öyle olmalıydı. Sultan Hamit yeni fikirlerle meşbu ve ecnebi memleketlerde Osmanlı idarei mutlakası aleyhine neşriyat ve tahrikât ile meşgul Türkleri takip eder, bunlardan memlekete avdetlerini temin edemediklerine oralarda birer memuriyet veya münasip bir maaş tahsis ederek onları susturur buna razı olmıyanları türlü türlü vasıtalarla sıkıştırırdı. Abbas Hilmi Paşanın bir kaç Jon Türkü Mısır topraklarından çıkarmak suretile ifa ettiği hizmet arzuyu şahane dairesinde bir hareket olmakla beraber Sultan Abdülhamit bu Jon Türklerin başka taraflardakilere iltihak ederek onların kuvvet ve faaliyetlerini arttıracakları mülâhazasile müteessir olmuş ve Abbas Hilmi Paşanın yararlığı aksi tesir göstermişti.

* * *

Sultan Hamidin "emniyetsizlik,, esasından mülhem olan siyaseti Siyonistlik meselesinde pek bariz bir surette tezahür etmişti. Türkiyede bir Yahudi yurdu tesis etmek ötedenberi siyonist âleminin büyük gayelerindenbiri idi. Siyonistler bu gayeye vüsul çin bir kaç defalar faaliyete gecmişler ise de hiç birinde muvaffak olamamış

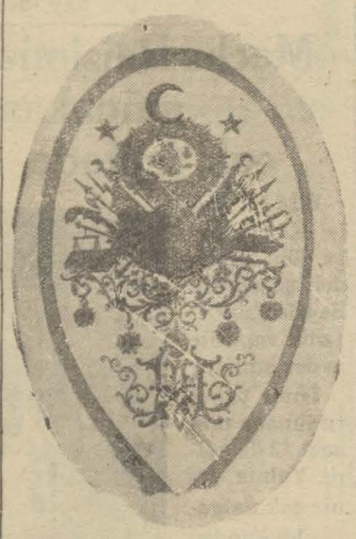

Sultan Hamidin arması

lardı. Her defasında Sultan Hamit bu yeni hâdise ve teşekkülün maksat ve neticesinden şüphe yeye düşerek işi geçiştirmişti. Bir aralık İstanbula Avusturya Musevilerinden ve siyonistlerin erkânından bir zat geldi, tercüman Münir Paşayı görerek kudüste bir musevi yurdu tesisine müsaade istedi. Bu müracaat siyonistler namına icra ediliyor ve işin arkasında meşhur bangerlerden (Roçild) bulunuyordu. Talebin esası şu idi: Filistinde hükûmetin irae edeceği bir mahalde musevi köyleri tesis edilecek, hükûmet arzu ederse bu köylerde İslâm haneleri de bulunacaktı. Memalikî ecnebiyeden bu köylere gelecek olan Yahudiler Devleti aliyenin kavanin ve nizamatına tâbi olacaklardı. Buna mukabil hükûmete düyunu umumiye meselesinde hizmet ve teshilât arzedeceklerini ve bunun için tahriri ve muteber teminat ta verileceğini söylemişti.

(Bitmedi)

* * *

Dünkü tefrikamızda "Sultan Hamidin bu hareketi şayanı tenkittir,, cümlesi "şayanı takdirdir,, tarzında çıkmıştır. Tashih ederiz.

Süveyş valisi şehrimizde

Mısırın Süveyş valsi Ahmet Ragıp Ayudî Bey gelmiştir. Süveyş valisi bir muharririmize demiştir ki:

Ahmet Bey

— İstanbulda 15 gün kaldıktan sonra Seyrisefainin vapurile Mısıra avdet edeceğim. Mısırlılar Türklere karşı büyük bir muhabbet taşımaktadır.

Mısırın her tarafında büyük Gazi Hz. umumî bir takdisle yadedilmektedir,,.

Şoförler

Intihap dün akşam hitam buldu

Sandık bugün açılacak ve tasnif yapılacaktır

Şoförler cemiyeti idare heyeti intihabatı kanunî müddei zarfında ikmal edilememesi ve intihaba fesat karıştırıldığı iddiasından dolayı perşembe günü akşamı durdurulmuştur

Ticaret müdiriyeti eğer intihapta fesat varsa bunun intihap sandığının açılmasından evvel anlaşılamıyacağı malûm olduğundan intihabın dün de devam etmesine karar vermiştir. İntihap dün akşam nihayet bulmuştur.

İntihap sandığı bugün açılacak ve rey pusulaları üzerinde tetkikat yapılacaktır.

HARİCÎ HABERLER..

İtalyan - Yugoslav münasebatı gergin

Vaziyet endişeyi mucip olacak derecede vahim görünüyor; Islav millîcileri galeyandadır!

İş büyüdü

Çekler de mi işe karıştılar?

İtalya - Yugoslavya münasebatı senelerden beri düzeleniyor. Bu gerginliğin birçok sebepleri vardır. Coğrafî vaziyetleri itibarile büyük bir Sırp kırallığı ile İtalyanın komşulukları istikbal için hatıra bin türlü ihtimaller getiriyor. Bu gerginliğin vakıt vakıt türlü türlü tezahürlerine şahit oluyoruz. Fakat İtalya - Yugoslavya münasebatının bu halde devam etmesi kâfi gelmiyormuş gibi şimdi bir deÇek millîcilerinin çıkardığı bir vaziyet ortaya çıkmıştır. Tiryestede bazı Islâvlar İtalyan mahkemesinin kararile idam edilmişlerdir. Bunun üzerine gerek Yugoslav ve gerek Çekoslovak millîcileri galayana gelmiştir.

Sırp - İtalyan hududunda va-

Kıral Alexandre

ziyetin pek buhranlı bir safha geçirmekte olduğu söyleniyor. Hududun bazı kısımları muvakkat bir müddet için kapatılmıştır. Buna da sebep silâhlanarak İtalyan arazisine girmek teşebbüsünde bulunan Slovenlerin hareketine mâni olmaktır.

Belgrattan gelen malûmata nazaran Tiryestede bazı Islâvların kurşuna dizilmesi münasebetile Loblianoda karışıklıklar olmuştur. Nümayişçiler İtalyan konsoloshanesine taarruz etmeğe kalkşmışlarsa da bu hareket, asker ve zabıta tarafından bertaraf edilmiştir. Birçok kişi telef olmuş ve yaralanmıştır.

Sırp kıralı Alexandrın zabıtan şerefine verdiği bir ziyafette irat ettiği nutkun bazı cümleleri,mühim vekayi arefelerinde bulunulduğunu ima etmektedir.

Bu nutkun bir cümlesinde şöyle deniliyor:

— Şan ve şeref yolunda size tevdi ettiğim bayrakları yüksek tutunuz. Kıralımızın sizi davet edeceği şeref yolunda birinci mevkii tutmağı tavsiye ederim."

Cenevrede bulunan Yunan hariciye nazırı müstacelen avdet ediyor.

PRAG, 12 A.A. — İtalyan orta elçiliğini taşlıyan üç genç tevkif edilmiştir. Bunlar, komünist olduklarını söylemişlerdir.

PRAG, 12 A.A. — Tiryestede infaz edilen idam hükümlerine karşı protesto maksadile yapılan bir içtimadan sonra sokaklarda bazı nümayişli hareketler de bulunmak istiyen Çek milliyetçileri zabıta tarafından dağıtılmıştır.

Dahilî harp

Buenos Ayres, 12 A.A. - M. Nankinden buraya gelen ecnebiler asilerin şehirde birçok mağazaları ve Standart Oil kumpanyasının petrol depolarını yağma ettiklerini bildirmektedir.

KANTON, 12 A.A. — Nankinin asilerden istirdat edildiği resmen bildiriliyor.

Ecnebi matbuatı

Arjantin ihtilâli ve Irigoyen

Cenubî Amerika cümhuriyetinden Arjantinde ahiren vukubulan ihtilâle tahsis ettiği makalesinde "Times" diyor ki:

Arjantin Reisicümhuru "Senor Hipolito İrgoyen cebren ıskat edildi ve muvakkat hükûmet muvaffakıyetle tesis olundu. Filhakika kan döküldü fakat ihtilâl korkulduğundan daha az karışıklıkla hitam buldu. Bir cihetten reis İrigoyen in sukutu bedenen çökmesinden ileri gelen şahsî bir faciadır.,,

"Times,, İrigoyen'in ihtiyarlığı na sebile bu ihtilâlin önüne geçmek için lâzım gelen kuvvet ve kudreti gösteremediği fikrindedir.

İhtilâl büyük ziraî menafi sahiplerinin reis İrigoyen'in şehirlerdeki işçilere gitgide taraftar olmasından kuşkulanarak harekete geçmesinden ileri gelmiş, sonra ordu ile donanma da buna iltihâk edince reisicümhur İrigoyen düşürülmüştür.

İrigoyen devletin bütün nüfuzunu eline almış bir adamdı. Şimdi iktidar mevkiine geçen ceneral Uriburu memlekette tabiî şeraitin iade edilerek kanunu esasinin muhafaza olunacağını bildiren bir beyanname neşretmişti.

"Times,, gelecek martta İngiliz veliahtinin Arjantin sergisine gideceğini, bu memlekete karşı, İngilterenin alâkasını söylüyor.

Ağrıdağı harekâtı

Times'in şehrimizdeki muhabiri gazetesine yolladığı 8 tarihli telgrafta diyor ki:

"Resmen bildirildiğine göre, Ağrıdağındaki Kürt asilerine karşı Türk taarruzu başlamıştır. Türk kıtaatı Kabaktepeden cenuba doğru ilerliyecekmiş, Kürtler İrana doğru çekilmiştir. İtimada şayan bir memdan öğrenildiğine göre İran Ararat dağını canupta bir arazi mukabilinde Türkiyeye terketmeğe kat'iyyen taraftar değildir. İran, bununla beraber Kürt isyanını bastırmak için Türkiye ile teşriki mesaiye devam etmektedir."

Yeni fırkaya dair

Times muhabiri gene aynı tarihle gönderdiği telgrafta Fethi Beyin İzmir nutkundan hulâsaten bahsetmekte ve sonra "Milliyet,, başmuharriri Mahmut Beyin yazdığı bir makalenin ehemmiyetini kaydederek Gazi Hz. nin isimlerinin politika münakaşalarına karıştırılmaması hakkında Mahmut B. in dermeyan ettiği mütaleayi kaydediyor.

Franklen hey'eti

Formemuray, 13 A.A.— 83 senedenberi Franklen hey'eti seferiyesinin gaybubeti meselesini ihata eden esrarı tenvir eyliyen bakaya Kanada kâşiflerindentayyareci binbaşı Burwash tarafından keşfedilmiştir. King William İsland'da ilk defa karaya inen tayyareciler arkadaşlarile beraber bulunmuş olan pilot Jilberin dediklerine göre, bazı alâim hey'eti seferiyeye dahil olanlardan bir takımının iskorpitten ölmüş olduklarını tahmine müsait bulunmaktadır. Tabutların müteazzir surette sıralanmış olmalarına bakılırsa hey'eti seferiye erkânı hep birden ölmeyip yekdiğerini müteakip telef olmuşlar ve arkadaşları tarafından defnedilmişlerdir. Geri kalanlar da açlıktan ölmüşlerdir. İskeletlerle kemikler taş yığınlarile vücude getirilmiş olan ve bilâhare yerliler tarafından tahrip edilmiş veya muhalefeti hava yüzünden harap olmuş olan abidelerin enkazı arasında bulunmuşlardır. Ayı derisinden bir çeketle bir pantalon gayet eyi olarak muhafaza edilmiş olduğu halde bulunmuştur. Tayyareciler uçuş esnasında metruk bir geminin enkazını müşahede etmişlerdir.

C. Akvam

Muvaffakiyetsizlik saklanmıyor

CENEVRE, 12 A.A. — Akvam Cemiyeti büyük meclisinin içtimaında Felemenk hariciye nazırı bazı beyanatta bulunarak iktısadî meseleler hakkındaki müzakerelerden bir çoğunun muvaffakiyetsizliğe uğramasından dolayı müteessif olduğunu beyan etmiş ve teslihatın kâfi derecede tahdit edilmemiş olmasını da tessüfle karşılamıştır. Nazır sözüne devamla demiştir ki:

— Bereket versin Akvam Cemiyetinin emniyet ve selâmet mekanizması harp kâbusunu uzaklaştırmaktadır.

Bundan sonra nazır, M. Briand'ın cesurane ve âlîcenabane teşebbüsünü takdirle yadetmiş ve iktısadî emperyalizmlerle müfrit milliyetçiliklerden tevellüt etmesi muhtemel tehlikeleri göz altında bulundurmasını büyük meclisten rica etmiştir.

Bundan sonra Danimarka hariciye nazırı söz alarak tahdidi teslihat ve parlâmentolar birliğine ait projelerin hallini tacil için bir takrir vermiştir. Bu takriri, birçok hükûmetlerin murahhasları da imza etmiştir.

Cenubî Afrika mümessili, şulhperverane nutuklar söyliyen, fakat diğer taraftan tefevvuk teminine çalışan Avrupa hükûmet ricalinin bu iki vaziyeti arasındaki tezadın uyandırdığı endişelere dikkati celbetmiştir.

Uruguay mümessilli, Amerikan ittihadı ile Avrupa birliği arasında - cihan ve Avrupa piyasalarının biribirinden müstakil bir halde bulunmalarından dolayı - hiçbir zıttiyet vücudüne mahal görmediğini söylemiş ve Avrupa birliğinin muvaffakiyetle teşekkülünü temenni etmiştir.

İngiltere-Fransa

PARİS, 12 A.A. — Gazetelerin verdikleri haberlere göre, M. Alexander ile M. Dumesnil, İngiliz ve Fransız bahriyelerini alâkadar eden meseleler hakkında görüşmüşlerdir.

Arabistanda İngilizler

BASRA, 12 A. A. — Birkaç senedenberi İran körfezinde bulunan Buşir limanında yerleşmiş olan İngiliz siyasî Mümessilliğinin Arabistan sahilinde kain Bahreyne nakli hakkında müzakerat yapılmakta olduğu haber alınmıştır. Bu tebeddül, Hindistan'a giden hava yolunun İran körfezinin İrana ait sahilinden Arabistana ait olan kısmına pek yakında nakli meselesile de doğrudan doğruya alâkadar bulunmaktadır.

Arjantinde vaziyet

Buenos Ayres, 12 A. A. M. Uriburu, havas muhabirine vaki beyanatında M. İrigoyenin sukutundan bir vatanperver sıfatile memnun kaldığını söylemiş ve demiştir ki:

Uriburu

Büyük bir bozgunluğa uğrıyan grup hariç olmak üzre diğer bütün fırkalar ahiren sukut eden hükûmetin pek çok ihmal etmiş olduğu beynelmilel münasebetlere imtiyazlı bir mevki ayıran muvakkat hükûmete itimat göstermektedir."

Japonyada yanardağ

TOKYO, 12 A.A. — Montasana yanardağı bu sabah indifaa başlamıştır. Ahali büyük bir korku içinde kaçışmaktadır.Şimdiye kadar bir kişinin telefolduğu anlaşılmıştır.

Son Haberler

Ağrıdağı tepelerinde

Buzlar arasında gizlenen asilere iyi bir ders verdik

ANKARA, 13 A.A. — "13/9/930" Büyük Ağrıda en sarp ve geçilmesi çok müşkül bir mıntakaya tahassun eden eşkıyaya karşı dağ kıtaatımız büyük ağrının zirvesindeki cümudiyeleri tırmanarak eşkıyaya pek ağır zayiat verdirmişlerdir. Eşkıya bakıyesi iltica ettikleri bu sarp mıntakada barınmağa nevrine uğraşıyorlar.

Tetkikata giden heyetler

ANKARA, 13 (Telefonla) - Londrada toplanacak olan Para zitoloji kongresine Baytar mektebi âlisi müderrislerinden İsmail Hakki B. in, hükûmetimiz namına, iştiraki kararlaştırılmıştır. Kendisine bugünlerde tebliğat yapılacaktır.

Macaristan ve Avusturyaya gidecek olan tetkik eheyeti reisi Baytar umum müdürü Ali Rıza., Niotekni şubesi müdürü Nureddin Beyler, bu akşamki trenle hareket etmişlerdir.

Ankaraya gelenler

ANKARA, 13 (Telefonla) - Maarif Vekili Cemal Hüsnü ve Irak sefiri Naci Şevket B. ler geldi.

Kadın tayyarecinin konferansı

ANKARA, 13 (Telefonla) - Şehrimizde bulunan Fransız kadın tayyarecisi Matmazel M. Morveg bugün saat 15 te Türk Ocağında dünya tayareciliği ve tatbik kabiliyeti, motörsüz uçuşlar, 21 senelik tayyarecilik hikâyeleri ve hatıratına dair bir konferans vermiştir. Konferansta Tayyare Cemiyeti reisi, cemiyet erkânı ve tayyareciler bulunmuştur.

M. Mübadele

(Başı 1 inci sayfada)

rüşülmüştür.

Fakat uzun ve hararetli münakaşalara rağmen bu baptakat'î karar verilemiyerek mutalealarını almak üzre Türk ve Yunan Hey'eti murahhasaları nezdinde yarın ihzârı bir toplanma muvafık görülmüştür.

Türk ve Yunan hey'eti murahhasaları müştereken dördüncü büro azalarile birlikte toplanarak bu husustaki mutalealarını büroya bildireceklerdir.

Sonra büro bir rapor hazırlıyacaktır.

Komisyon hey'eti umumiye içtimaı bitaraf delegelerden M. Anderson aysonunda geldikten sonra yapılacaktır.

Para tevziatı için tab olunan istihkak beyannamelerinin yarısı İstanbuldaki talî komisyona mütebakisi Garbî Trakyaya gönderilmişti. Bir gaç gün zarfında İstanbuldaki tâlî komisyona istihkak sahibi oldukları iddiasile binlerce müracaat vakı olmuş ve beyanname mevcudu bitmiştir.

Bunun üzerine yeniden beyanname tab edilmesi takarrür etmiştir. Halbuki şehrimizde bu tazminattan istifade etmek hakkını haiz Rumların miktarı 4000 kadar olduğu ve müracaatların esaslı bir tasfiyeye uğrayacağı söylenmektedir.

Garbî Trakyada da İstanbulla ayni zamanda tevziatın yetiştirileceği temin edilmektedir. Gümülcünede beyannamelerin tevziine başlanmıştır.

Pafa tevziatında Garbî Trakya ve İstanbuldaki tâlî komisyonlar Türk ve Yunan hükûmetlerinin tanzim etmekte oldukları listeleri nazarı dikkate alarak mıntaka mıntaka tetkikat yapacak ve en adilâne tarzda para dağıtmağa çalışacaklardır.

İstanbuldaki tâli komisyon yakında Beyoğlunda Mısır apartımanına naklolunacaktır.

Bitarafların, iade olunan Yunan emlâkinin müterakim bedellerinin ciheti aidiyeti hakkındaki kararlarını ancak 20 eylûlde tarafeyne tebliğ edecekleri anlaşılmıştır.

Bir teşebbü

Londra-Bağdat s yahlarına kolayl

Kaleden Bağdada ka bir şose inşa edilece

İngilterede bir otomobil yahat acentesi mühim bir teşebbüste bulunmuştur.

Bu teşebbüs, Londra, Bağdat arasında seyyahlara mah büyük bir yol yapmaktır.

Acentenin bu teşebbüsü Türk, Macar turing klüpleri vip etmişlerdir.

Kale'den İstanbula, İstanbuldan İrana kadar olan yollar bir şekle ifrağ edilecektir.

Bu güzergâhta otomobilin sühuletle seyrüseferi için türlü tedbir ittihaz olunacak Bu güzergâhtaki yollarda mühim tehlikeli noktalar tayin ve işaret olunacak, toz izale edilecek, gece ve gündüz hudut çık bulunacak, modern oteller yapılacak, yol üzerindeki mühim âsârı atika hakkında malûmat ve izahat verebilmek için kitaplar hazırlanacaktır.

Yolların iyi bir şekle ifrağı müteakip güzergâhın muf bir haritası vücude getirilecektir.

Maamafih bu teşebbüs, gelecek seneki Prag beynelmilel kongresinde mevzu bahsedilecektir.

Kâzım Paşa

(Başı birinci sahifede)

şiddetlenmiş ve liman şirketinin İş muşu batmak tehlikesi geçirmiştir.

Vapurda istikbal rasimi bittikten sonra Seyrisefain Gayret römorkörüne binmiş fakat sonra hava biraz yumuşadığından tekrar İş muşuna gelerek bununla Dolmabahçe sarayının Kâzım paşanın oturduğu kısmına gidilmiştir.

Paşa burada kendisini istikbal edenlerin hepsinin ayrı ayrı ellerini sıkarak ayrılmıştır.

Kâzım paşa dün kendisile görüşen bir muharririmize sofa yahati hakkında şu beyanatta bulunmuştur:

— Buradan İzmre kadar eyi bir seyahat yaptım, Evvela Balıkesire dairej intihabiyeye gittim. Orada halk ve alâkadarlarla temas ettim. Sonra oradan İzmire gittim.

Seyahatimde politika münakaşalarından çok istifade ettim. Her halde seyahatim çok eyi istifadeli oldu."

Dün İzmirden şehrimizden B.M.Meclisi Reisi Kâzım Pş. Reisicümhur Gazi Hz. ziyaret etmiştir.

Şiddetli bir kasırga

PARİS, 12 A.A. — Saint Pierre minco cümhuriyetinin orta kısmı tarafından neşredilen bir tebliğde ahiren vukubulan şiddetli bir kasırga esnasında 2700 kişinin öldüğü ve 8000 kadar kimsenin yaralandığı bildirilmektedir.

Zavallı kızcağız

Bir kariimiz yazıyor: Resmini gönderdiğim şu güzel kıza bir bakınız! Bu zavallı kız nimeti basardan mahrum kalmışlır. Henüz 17 inci yaşını idrak eylemiş olan bu hanım tahsil ve terbiye görmüş bir kızdır. Sekiz ay evvel bir gözüne gelen ağrı diğerine de sirayet ederek zavallı kızı betbaht etmiştir.

Kızcağız, Edirneden İstanbula gelerek en maruf göz hekimlerine tedavi ettirmişse de bir fayda göremediğinden Tekirdağındaki hocalara okutturmak için buraya gelmiştir. Bu hocalar İstanbuldan tavsiye edildiği cihetle betbaht kız bunlardan şifa ummaktadır.

Acaba bu kızcağıza çare bulabilecek dünyada bir göz hekimi bulunamıyacak mıdır?... Maamafih, inşallah bu zamana kadar gözleri açılır da resmini gazetede görür.

Vatman dur, yolcu inme!

«Vatman dur!» işaretini taşıyan şu tramvay direğini görüyorsunuz Bu levhanın direğe konulmasındaki maksat aşikardır: Vatman buraya gelince mutlaka duracaktır.

Netekim, bütün vatmanlar emre itaat ederek bu işaretin önüne gelince duruyorlar.

Yalnız bir mesele var. Arada bu işaretler önünde durulduğu halde yolcuların inip binmesine müsaade edilmiyor. Binmek, belki vakıt zıyanına mucip olur. Fakat, hemen inivermek güç olmasa gerek .O halde, dur. işaretli levhanın önünde yolcuların inmesine niçin müsaade edilmiyor ve bunda nasıl bir mahzur görülüyor?

İncirlerimi gaspediyorlar

Bakırköyünün Nifos karyesinde arazi sahibiyim. Hüseyin Ağa isminde biri, tarlalarıma ve incir ağaçlarıma musallat oldu. Bu şahıs, geçenlerde, tabur imamı olduğu söylenen Mehmet Ef. ve köy halkından diğer bazı kimseleri alıp tarlama gelmiş, incir ağaçlarımdan incir toplamış ve çekilip gitmişlerdir. Bu vak'alar sık sık tekerrür ediyor. Jandarmaya müracaat ettim. Vâkıâ nazarı dikkate aldılar, zabıt varakaları falan tutuldu. Fakat hâlâ mütecavizlere söz anlatamıyoruz. Şikâyetimizi kime söyliyelim?.

Nifos karyesinden
KENAN

Kız ve Erkek - Leylî ve Neharî
İstiklâl Lisesi
Ilk, Orta ve Lise kısımlarını muhtevidir.
Bütün sınıfları mevcuttur.
Kız ve erkek talebe ayrı kısımlarda ve ayrı teşkilât dahilinde idare edilmektedir.
TALEBE KAYDINA BAŞLANDI
Talep vukuunda tarifname gönderilir.
Şehzadebaşı polis merkezi arkasında
Tel: İst. 2534

Alman Kitaphanesi
KARON

Kuyumculuk terakki ediyor

Son aylarda plâtin üzerine de iş yapılmaktadır

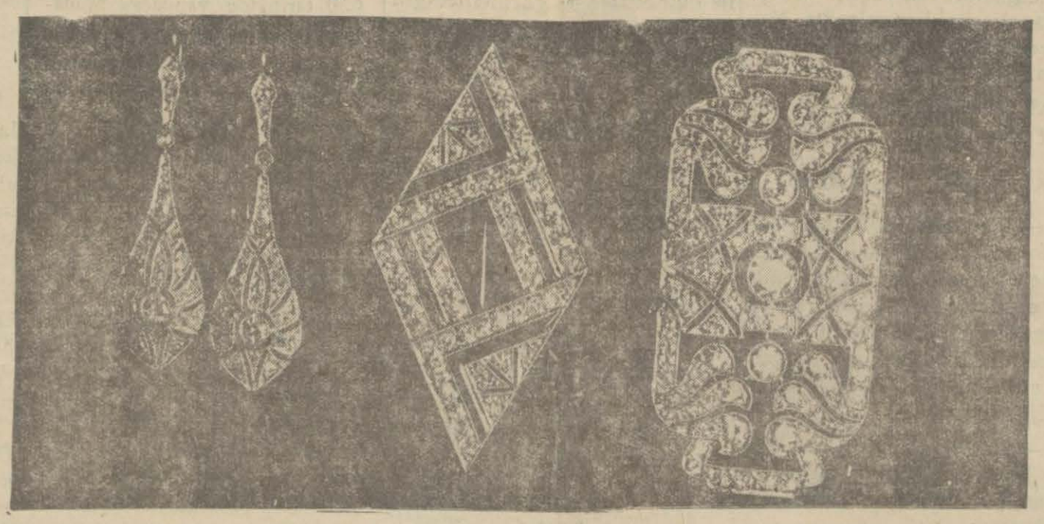

Son seneler zarfında memleketimizde kuyumculuk çok terakki etmiştir. Mücevherat alıcıları çok azalmış olmakla beraber işçilik gittikçe inkişaf mektedir.

Şimdiye kadar plâtin üzerine iş yapılamıyordu. Geçenlerde, yerli mallar sergisinde teşhir edilen plâtinden ma mul yüzük, iğne, tarak ve emsali mücevherat, umumî bir dikkat ve alâkayı celp etmişti.

Bunları yapan Beyoğlunda İstiklâl caddesinde Mısırlı oğulları diye anılan Jan Efendi ile biraderidir. Bu gençler, plâtini 1000 ve daha fazla derecei hararette eriterek ona en modern şekilleri vermektedirler. Plâtin işçiliği kuyumcular arasında en çetin işçiliklerden biridir. Mevcut madenlerin en serti olan plâtine taş mıhlamak, yakın zamanlara kadar burada mümkün olamıyordu. Jan biraderlerin yaptıkları plâtin işlerinin, Avrupadaki emsalinden hiç farksız olduğu görülmüştür

Kapalı çarşının kuyumcular kısmında da işinin ehli olan pek çok eski san'atkârlar vardır.

Bunlar umumiyetle revaçsızlıktan şikâyet etmektedirler.

Anlattıklarına göre halk bu seneler zarfında daha ziyade pahada hafif şeylere rağbet etmektedirler. Bu asırda altın ve üzeri işlemeli Halep ve Adana işi bileziklerin talibi pek çoktur.

Düğünlerde, yüz görümlüğü ve saire için ağır taçlar ve sair büyük parça elmasların modası geçmiştir.

Şimdi herkes ilerde satıldığı zaman değerine yakın bir fiat getirebilecek olan tek taş yüzük, küpe gibi şeyleri tercih etmektedirler.

Şehrimizde 100 den fazla kuyumcu vardır. Bunların ekserisi kuyumcular çarşısında, diğerleri Beyoğlundadır-Beyoğlundakiler, daha ziyade Avrupa mamulâtı, lüks ve çok yüksek kıymette mücevherat satışı yapmaktadırlar.

Çarşı içinde satılanlar daha ziyade el emeği mahsulüdürler.

Piyasada yuvarlak genç incilerin mevcudu pek azalmıştır.

Bu şekilde bir tek inci büyüklüğüne ve düzgünlüğüne göre 150 liradan (300) liraya kadar aranmaktadır. Pırlantalar mebzuldür Fakat fiatleri pek yüksek olduğundan alıcıları azdır. Kubbeli Felemenkler üzerinde muamele daha çoktur.

Son zamanlarda Mısır işi kuyumculuk memleketimizde rağbet görmeğe başlamıştır.

Devamlı bir kovalamaca

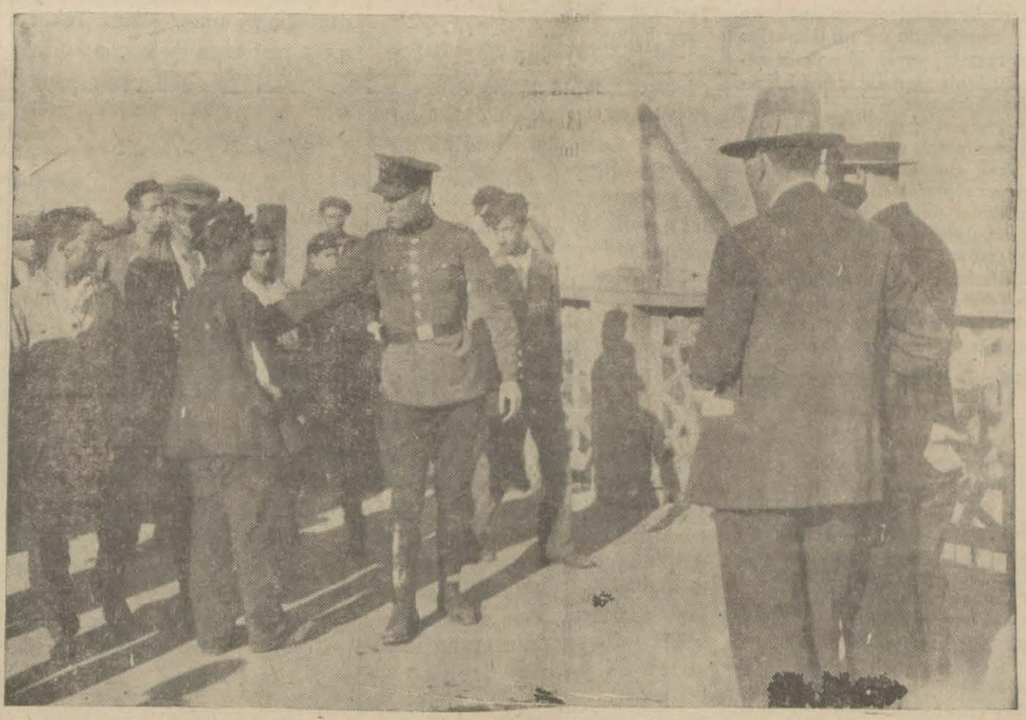

Hergünkü sokak sahnelerinden biri karşısındayız. Üstü başı yırtık bir ayak satıcısı, kimbilir genene kusur işlemiş ki, polis yakasına yapışmış götürüyor.

Biri gitmemek istiyen, öteki mutlaka götürmeğe karar veren bu iki adam, bizde belediye ile ayak satıcıları arasındaki devamlı koğalamaca oyununun ne canlı bir timsalidir.

Köy kahvesi sanmayın!..

Şu kahvehanenin İstanbulun içinde [illegible] ğuna resmini ilk görüşte mümkün değil inanamazsınız. Sanırsınız ki, bu bir köy kahvesidir.

Eğer, Beyazıt camiinin umumî kütüphaneye bakan kapısı önünden geçmişseniz, burasını siz de görmüşsünüzdür.

Bütün gün bilhassa namaz saatlerinde, bu kahvehane hiç müşterisiz kalmaz. Müşterileri içinde sözü sohbeti yerinde mütekait askerler, eski İstanbulun kibar efendileri,nüktedan, hazır cevap pek çok kimseler vardır.

Rivayete göre İkdam sahibi Cevdet Bey üstadımız bile burayı sık sık ziyaret edermiş. Seyyahlar arasında da bu kahvehane önünden geçerken mutlaka oturup bir kahvesini içenler pek çokmuş.

Işte en pişkini bu...

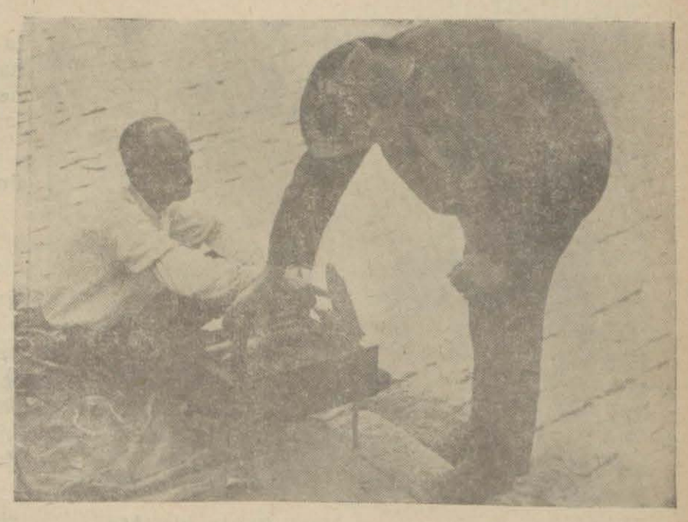

Şu sokak mısırcısına bakın: Mangalını yakmış. Kenarlarına mısırlarını dizmiş. Başında duran müşterisine mısır beğendirmeğe çalışıyor. Anlaşılan bu zat pek müşkülpesent birisidir. Mısırın birisini alıp birisini bırakıyor, bir türlü beğenemiyor. Mısırcı müştersini bu müşkülünden kurtarmağa çalışıyor.

Parmağile iri bir mısır göstererek:

— Işte diyor, en pişkini bu...

Sokak levhaları

Sokak levhalarının tebdiline devam edilmektedir. Resmimiz bu tabelalardan birini gösteriyor.

Sokak eskicileri azalıyor

Ayak kabıcı tamircileri gittikçe azalmaktadır. Bu iş şimdi daha ziyade kundura mağazalarında daha esaslı bir surette yapılmaktadır.

Tahan helvası

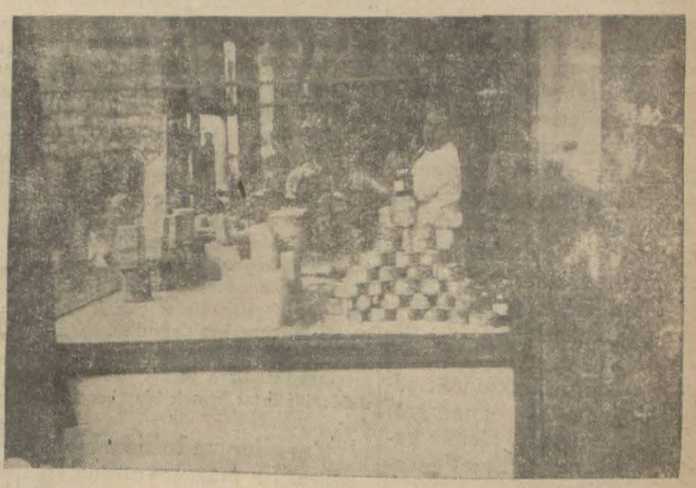

Bu günlerde kışın müjdecileri birer birer ortaya çıkıyor Tahan helvası da bunlardan biridir.Yalnız bu sıcaklarda taharı helvası daha iyice rağbet kazanmış gibi görünmüyor. Bunu esneyen helvacı çırağına bakarak keşfetmek mümkündür.

Fethi B. dün sabah geldi

Lider rıhtımı bomboş buldu, kendisini fırka erkânı ve muhabirler karşıladı

Fethi Bey akşam saraya giderek Gazi Hazretleri tarafından kabul edilmiş ve seyahati hakkında izahat vermiştir

Fethi Bey kâtibi umumî Nuri Beyle birlikte Büyükderedeki ikametgâhına gidiyor

S. C. Fırkası lideri Fethi B. ün sabah Bandırma tarikile ve Marmara vapurile şehrimize elmiştir. Fethi B. sabah saat 5 ta limanımıza vâsıl olmuştur. Lideri istikbal edenler fırka kâtibi umumîsi Nuri, fırka erkânı ve gazetecilerdi. Bütün alabalık yüz kişiyi tecavüz etmiyordu.

Fethi B. vapurdan inmiş ve kendisini istikbale gelenlerin birer birer ellerini sıkmıştır. Liderin sesinin kısıldığı söyleniyordu.

Fethi B. kendisini istikbal eden gazetecilere şu beyanatta bulunmuştur:

Fethi B. in gazetecilere beyanatı

"— Seyahatımdan pek memnunum, halkın tezahüratına çok teşekkürim. Ziyaret ettiğim her yerde fırkamıza karşı büyük bir teveccüh gördüm. Muhtelif mahallerde teşkilât yapılmıştır. Şubeler faaliyete başlamak üzeredir.

Bütün seyahatımdan hâsıl ettiğim intiba çok iftihara şayandır. Milletimde iftihar edecek çok şeyler gördüm. Halk, büyük bir hareket etmiştir. Bilhassa büyük bir uyanıklık ve enerjik manzarası gösteren gençlik Cümhuriyet aşk ve imanile Türk cümhuriyetçilerini memnun ve memnun edecek tezahürlerde bulunmuştur.

Fırkamızın derinden hissedilen bir ihtiyaca tekabul ettiğini görmüş olmakla itimadım kuvvet bulmuştur.

İntibaımın hulâsası budur: Şimdi İzmirden 9 eylûl tarihile çekilen bir telgrafı havi Cümhuriyet gazetesi elime geçti. Bu telgrafta: "Meclis Reisi Kâzım Paşa Hazretleri tarafından aktedilen bir içtimada vali Kâzım paşayı protesto için Fethi Beyin dahiliye vekiline gönderdiği telgrafın haksız olduğuna hükmedilmiştir. Meclis Reisi paşa Hazretleri tarafından Fethi Beye bazı tavsiyelerde bulunulmuştur" diye bir fıkra vardır.

Emsali çok tekerrür eden veçhalkça mahiyeti anlaşılmış olan bu kabil tahrifatı tekzip etmenizi rica ederim. Ne vali Kâzım paşanın harekâtı hakkındaki şikâyetler haksız bulunmuş, ne de bu kabil tavsiye yapılmıştır. Zaten böyle tavsiyelere lüzum olmadığı meydanda ve hürriyeti matbuat devrinde yalan işaatın âmilleri mahçup kalmağa mahkûmdurlar."

Fethi Bey yakında Adanayı ziyaret edeceği hakkındaki şayianın doğru olup olmadığını soran gazetecilere: "Henüz kararlaşmış bir şey yoktur" cevabını vermiştir."

Vapurdan Büyükdereye

Fethi B. vapurdan indikten sonra kâtibi umumî Nuri Beyi refakatına alarak motörle doğruca Büyükderedeki evine gitmiştir. Fethi B. çok yorgun olduğundan akşam beşe kadar istirahat etmiştir.

Gazi Hz. ni ziyaret

Saat 17de Fethi B. Nuri Beyle beraber Saraya gelerek Gazi Hz. tarafından kabul edilmiştir.

Fethi B. sarayda geç vakite kadar kalarak son İzmir hâdiseleri hakkında Gazi Hz. ne izahat vermiştir.

Fırka merkezinde

S. C. fırkası umumî merkez ocağı dün Taksimdeki yeni merkezi olan Kalmiş apartımanında içtima etmiştir. İçtimada mülhakattan gelen teşkilâta ait raporlar tetkik edilmiştir.

Öğrendiğimize göre İzmir, Denizli, Balıkesir, Aydın, Alâşehir, Bursa ve kırklareli vilâyetlerinde teşkilât yapılmıştır.

Fırkanın gazetesi

Ankarada bulunan Ağaoğlu Ahmet B. yarın şehrimize gelecektir. Ahmet B. derhal lâzım gelen ihtiyaçları tesbit ederek fırka gazetesinin bu ay sonunda çıkmasını temin edecektir.

Fırka umumî merkezinin İzmirde açılacağı havadisini fırka mahafilinde tekzip etmişlerdir.

Fethi B. 10 gün kadar şehrimizde istirahat edecek ve gene seyahata çıkacaktır. Seyahat istikameti henüz mukarrer değilse de vasatî Anadolu tarikile Adanaya gideceği söylenmektedir.

Tahsin Bey de yakında bir seyahata çıkacaktır. Fakat nereye gideceği henüz söylenmemektedir.

Fethi Beyin Balıkesirdeki nutkunun metni

BALIKESİR, 12 — Fethi Bey nutkunu bugün (dün) futbol sahasında irat etti. Nutuk şudur:

"Muhterem Balıkesirliler! Söze başlamazdan evvel dün samimî surette yüreklerimizden çıkan ve Serbest Cümhuriyet Fırkasına itimadınızı gösteren hislerinize, tezahürünüze muhabbetinize tekrar teşekkür etmek isterim.

Cümhuriyetçi halkımızın yüksek siyasî rüştünü gösteren, türk milletinin medenî terbiye ve ahlâkını isbat eden bu tezahürler cümleniz için bir nigehbandır. Kıskançlık saikasile veya bilmem ne gibi şahsî mülâhazalarla bu tezahürlerin kıymetini küçültmeğe çalışanların hallerine acımak lâzımdır.

Efendiler güneş balçıkla sıvanmaz halkın temayülünü anlamakta geç kalmaktan ve taannüt göstermekten ise bu temayül ne gibi sebeplerin eseridir ve milletin teveccüh veya nefretini celp eden amiller nelerdir, bunları tetkik etmek, tahlil etmek ve bu suretle milletin umumî menfaatlarına hizmet yollarını bulmak lâzımdır.

Arkadaşlar muarızlara bu mesleği tutmalarını samimî surette tavsiye ederim. Yoksa İzmirden beri şahit olduğum vechile binlerce vatandaşın gözü önünde cereyan eden vak'aları tahrife kalkışmak, yarın tekzip olunacağını düşünmeden bugünden yalan haberler neşrine cür'et etmek hiçte şerefli bir hareket değildir.

Muarızlarım da olsa bu gibi bir mesleği tutanlara yanlış yolda yürüdüklerini ihtar etmek bir borcunuzdur.

Vergiler ve inhisarlar

Efendiler fırkamız cümhuriyetçi ve lâyiktir. Cümhuriyetçilikte ve lâyiklikte hiç kimsenin kendisine tekaddüm etmesine razı olmaz.

Efendiler fırkamız hürriyet âşıkıdır. Hürriyetin maddî manevî bütünük ıtsadî teşebbüslerde millet efradının her türlü müdahalelerden, engellerden kurtulmasına ve serbest çalışmasına taraftardır. Devlet bu teşebbüslerin serbestçe inkişafını kolaylaştırmak için umumî tedbirlerle iktifa etmelidir.

Fırkamız tahammülü aşan vergilerin tahfifine taraftardır. Esasen bu vergiler gayri iktısadidir, gayri makuldür. Devlet hazinesinin müstakbel menfaatleri için de muzirdir.

Halkın elinde ticaret için iktısadî işlere teşebbüs için kâfi derece sermaye bulunmasına dikkat etmek, sermayeyi tükendirmekten çekinmek, memleketin iktısadî kabiliyet ve inkişafını durdurmamak lâzımdır.

Bu maksadı temin için fırkamız devlet bütçesinde de tasarruf yapabileceğine kanidir.

Liman inhisarları devlet hazinesine hiç bir faydası olmıyan birer müessese ve liman işlerinden geçinen işçilere, memleketin umum ticaretine mühim zararlar veren birer müessesedir. Bu inhisarların ilgasını isteriz. Müskirat inhisarı devlet varidatına halel vermemek şartile bağcılarımızın da menfaatını temin edecek bir şekle ifrağ olunmalıdır.

Şeker ve petrol üzerine konulan ağır resimler de tahfif olunmalı ve hayat bahalılığı azaltılmalıdır.

Ziraat Bankasının çifçiye daha kolay usullerle ve daha ucuz faizle para verecek hale konulması ziraatimizi terakki ettirmek için fennî tesisatta bulunmağa sevkedilmesi lâzımdır.

İcra ve İflâs kanununun tenkidi

Ticarette kredinin kesilmesine sebep olan ve memleketimizde tatbik kabiliyetini haiz olmadığı anlaşılan icra ve iflâs kanununun ilgası lâzımdır. Bu kanun bugünkü iktısadî buhranın en mühim amillerinden biridir.

Efendiler, programımız meydandadır münakaşa hürriyetinden ve intihap hakkından istifade ederek bu programı tatbikat sahasına çıkarmak gayemizdir.

Fakat her fırsattan istifade ederek bu gayelerin tahrik edildiğini esefle gördüm. Bazı yerlerde el'ân bizim gûya fes geydireceğimiz ileri sürülüyormuş. Gûya arap harflerini tekrar iade edeceğimizi söyliyorlarmış. Bize bütün vergileri kaldırmak isnat olunuyormuş. Benden kimse bunları bekliyemez.

Kastan bana bu isnadı yapanlar ergeç mahcup olacaklardır. Türk milleti takatı dahilindeki vergileri daima seve seve verir bütün vergilerin kalkacağını esasen kimse düşünmemiştir ve düşünemez bu gibi şayiaları uyduranlar böyle vasıtalarla takip ettiğimiz mefkûreyi küçültebileceklerini düşünüyorlar.

Cümhuriyet mefrûkesi

Taşıdıkları bu dar zihniyetlere acımak lâzımdır. Mefkûremiz cümhuriyet mefkûresidir hükûmet kuvvetlerini milletin serbestçe intihap edeceği vekiller tarafından murakabe etmek, kontrol etmek, yolsuzluklar hakkında hükûmetten harp istemek mefkûresidir. Bunlar cümhuriyetin en tabiî olan şeraitindendir. Bu gayeleri elde etmek için kullanacağımız vasıtalar fikirlerimiz ve kanaatlerimizdir. Bunları serbestçe söylemek hakkımızdır.

O halde şurada burada gördüğüm telâşa ve hakikati saklamak için sarfedilen gayretlere ne lüzum vardır? Neden telâş ediliyor gene tek fırkalı murakabasız bir idare mi isteniyor? Millet işlerinin açıkça millet kürsüsünde konuşulacağından mı korkuluyor?

Eğer bundan rahatsız olacaklar varsa onlara acımamak elimizden gelmez.

Biz doğru bildiğimiz yolda devam edeceğiz. Bu yolun milleti hakka, refaha isal edeceğine maniiz. Fikrimize, kanaatimize iştirak edenler bize fikirlerile, reylerile muzaheret edeceklerdir. Bu suretle kanaatlar karşı karşıya gelecek ve bundan cümhuriyet müessesesi kuvvet bulacak ve Türk milleti istifade edecektir. Aziz milletimiz de medeniyet ve fikir sahasında cereyan edecek bu mücadelede yüksek bir rüşte malik olduğunu ispat edecektir.

Yaşasın cümhuriyet, yaşasın cümhuriyetin Büyük banisi Gazi Mustafa Kemal, yaşasın hür Türk milleti yaşasın aziz Balıkesirliler!

Balıkesirde yeni bir gazete

BALIKESİR, 13 (Milliyet) S. C. F. azasından İbrahim Sürurî Ef. dünden itibaren İstikbal namında bir gazete çıkarmıştır. Halk bu gazeteyi hiç okumamaktadır.

Selçuktan ve Kuşadasından bir protesto

KUŞADASI, 12 — İzmirin tahlisinin arifesinde muhalefet fırkasının taşkınlıkları esnasında vatanı kurtarma siyasetinin mes'uliyetini üzerine alan ve inkılâbı yapan fırkamızın gördüğü hakaret sırasında büyük kurtarıcılarımızın da isimlerinin geçmiş olduğunu öğrendik. İstiklâl ve hürriyet muharebelerinin ilk kurşunlarından birinin atıldığı Kuşadası Selçuk ve dağlıları şehitlerile, yaşıyanlarile bunu asla affetmiyeceğiz. Bitmez tükenmez sevgilerimizin, hürmetlerimizin kabulünü istirham ederiz. Siz sağ olun, çok yaşayın.

Kuşadası Halk fırkası mutemedi Mehmet, Selçuk H. F. mutemedi Faruk, Davutlar fırka mutemedi Mehmet, Selçuktan İnce oğlu Mehmet, Selçuktan eski yüzbaşı Şemsettin, Selçuk koperatif reisi Kenan, Selçuk Kuburoğlu Süleyman, Selçuk muhtarı Ahmet çovuş, Selçuktan İbrahim, Selçuktan Mercanoğlu Ömer, Kuşadası Tayyare Cemiyeti reisi Rifat, Kuşadası avukat Azmi, Tayyare Cemiyeti reisi Mehmet, Kuşadası Cevraki Hüseyin, Kuşadası Seddat, Çanlıdan Murat, Çanlıdan Türkoğlu İbrahim, Kuşadası kooperatif reisi Kâzım Selçuk sabık belediye reisi Kasım, Kuşadası tüccar Rıza, Naslıcli mübadil Nadir Hacı İbrahim oğlu Mehmet, Bozdoğanlı Ahmet çavuş, Ahmet çavuş oğlu Hüseyin, Ahmet çavuş kardeşi Hasan Ali, Kuşadası Caferoğlu Hüseyin, Kuşadası Kabak Ahmet oğlu Durmuş, Kuşadası Hamdi zade Sıtkı, Kuşadası Arif Ef. zale Ekrem Şahbaz oğlu İdris, Kuşadası Kutulu zade Kemal, Kuşadası Giritli Ramazan, Kuşadası Ahmet oğlu aziz.

Poliste

Ne cesaret

Balta ile uyurken dostunu yaralamış

Şehremininde oturan döşemeci Ali Rıza Ef. gece uyumakta iken metresi Münevver, balta ile Rıza Efendiyi kaşından ve kolundan yaralamıştır.

Vak'a mahalline gelen zabıta memurları Ali Rıza Ef. yi hastaneye kaldırmışlardır. Münevver hakkında tahkikata başlanmıştır.

Ali Rıza Ef. nin hayatından ümit yoktur.

İki intihar teşebbüsü

1 — Fenerde Halil Paşa konağında oturan Seyrisefain amelesinden İsmail, ötedenberi müptelâ olduğu sar'a illetinin tesirile kendi kendini bıçakla yaralamak suretile intihara teşebbüs etmiştir. Mecruh hastaneye kaldırılmıştır.

2 — Büyükadada oturan Hayriye H. sinir hastalığının tesirile kendini denize atmışsa da kurtarılmıştır.

Dünkü kazalar

1 — Şoför Akifin idaresindeki otomobil Eminönünde Şaziye H. a çarparak yaralamıştır.

2 — Taksimde oturan Bahriye ve Feridun Hanımlar Heybeliada önünde sandalla gezerlerken sandala bir motör çarpmış ve denize düşmüşlerse de kurtarılmışlardır.

Boş kasayı kırmışlar

Kerestecilerde Tekirdağ iskelesinde taşçı Kadri Ef. nin deposuna evvelki gece hırsız girerek depodaki kasayı balyoz la kırmışlar ise de içinde bir şey bulamamışlardır. Yapılan tahkikat neticesinde depoda Mustafa ve Yusuf isminde iki bekçi nin yattığı anlaşılmış ve balyoz la kırılan bir kasanın bunlar tarafından işidilmemiş olması nazarı dikkati celbeylediği gibi hariçten bir başkasının girdiğine dair emare de görülemediğinden bekçilerden şüphe hâsıl olmuştur. Tahkikat yapılmaktadır.

Otomobil kazası

2287 numaralı otomobil Tahtakaleden geçrken Mustafa isminde birine çarparak yaralamış ve kaçmıştır.

Kadri B. nasıl intihar etti?

Adliye dairesi levazım kalemi memurlarından Kadri Süleyman B. in müptelâ olduğu asabî hastalıktan dolayı müteessir olarak intihar ettiğini yazmıştık.

Öğrendiğimize göre Çarşamba günü merhum birdenbire vazifesi başında bulunduğu sırada cinnet alâimi göstermiş, ve daire tabibi tarafından yapılan muayene neticesinde evine gönderilmiştir.

Kadri B. hanesinde bulunduğu müddet zarfında asabî buhranlar geçirmiş ve Cuma sabahı tabancasını ağzına sıkmak suretile intihar etmiştir.

İstanbul belediyesi ilânları

Benzin ve gaz münakasası

İsanbul Belediyesinden: 27-9-930 tarihinde yapılacak münakasa ile İstanbul Belediyesi için satın alınacak benzinin mıktarı 232445 kilo ve 2 teşrinievvel 930 tarihinde yapılacak münakasa ile satın alınacak gazlerin mıktarı da 86585 kilo olarak Milliyet ve İnkılâp gazetelerinde ilân edilmiş ise de benzin mıktarı da yirmi bin kilodan ibaret olduğu tashihan ilân olunur.

* * *

Pazarlıkla ecza alınacak

İstanbul Belediyesinden: Cerrahpaşa, Haseki, Beyoğlu hastanelerile Zührevî hastalıklar müdüriyeti ve teshanesine lüzum olan ecza pazarlıkla satın alınacaktır. Umum hastaneler eczasına talip olanlar 3500 lira yalnız Haseki hastanesi eczanesine talib olanlar 1300, Cerrahpaşa için 1150, Beyoğlu için 300, zührevî hastaneler için 750 lira teminat akçesi getirerek 18 eylül perşembe günü saat ondörde kadar levazım müdürlüğüne müracaat etmelidirler.

* * *

İstanbul Belediyesinden: Galatada Arapcamii mahallinde Kürkçükapısı caddesinde 22,12 arşın murabbaı 7 numaralı kulel zemin mahallinin beher arşın murabbaına 40 lira kıymet takdir olunarak satılmak için kapalı zarfla müzayedeye konmuştur. Taliplerin şartname almak için her gün levazım müdürlüğüne müracaatları. Teklif mektuplarını da ihale günü olan 5 teşrinievvel 930 pazar günü saat on beşe kadar mezkûr müdürlüğe vermeleri.

* * *

İstanbul Belediyesinden: Beyoğlu Tephirhanesi yanındaki arsada bulunan seyyer hamam 16 eylül 930 salı günü saat on dörtte mahallinde müzayede ile satılacağından taliplerin mezkûr mahalde bulunacak olan memura müracaatları.

Bir davet

Adliye meslek mektebi mezunlar cemiyeti umumî kâtipliğinden : 16 eylûl 930 salı günü saat on yedide Türkocağında fevkalâde olarak aktolunacak içtimaaa azanın behemehal teşrifleri rica olunur.

Zayi

1118 numaralı balıkpazarı bekçi vesikamı kaybettim, yenisini çıkaracağımdan eskisinin hükmü yoktur.

Mustafa oğlu Ali

MİLLİYET MATBAASI

Avrupadan yeni getirdiği Tahta Hurufatla Büyük duvar Afişleri yapar. Her müesseseye elverişlidir.
Yeni senenin Kazanç Defterleri nefis surette basılmıştır.
Telefon İst 3911 - 2-3 Kitap kısmı

Gümrükler Umum Müdürlüğünden

Elbise yaptırılacak

1 - Gümrük muhafaza memurları için bir pantalon ve bir caket olmak üzre 2000-2300 takım elbise yaptırılması kapalı zarf usulile münakasaya konulmuştur.

2 - Şartnamenin musaddak suretleri Ankarada Gümrükler Umum Müdürlüğü Levazım müdürlüğünden, İstanbulda Gümrükler levazim ambarmdan alınacaktır.

3 — Münakasa: İstanbulda Gümrük Başmüdürlüğü binasında gümrükler satın alma komisyonu tarafından yapılacaktır.

4 — Münakasa 25/Eylûl/930 tarihine rastlıyan Perşembe günü saat 14 tedir.

5 — Teklif mektupları kanundaki hükümler dairesinde gün ve saatinden evvel İstanbulda komisyona verilecektir.

6 — Münakasaya girecekler, Ticaret Odasında kayıtlı bulunduğunu gösterir vesika gösterecektir.

7 — Her istekli, muhammen bedelin %7,5 u olan 4736 liralık teminatlarile belli saatten evvel komisyona gelmeleri,

8 — Kumaş ve elbise örneği İstanbulda Gümrükler Umum müdürlüğü levazim ambarındadır. İstekliler orada görebilirler

9 — Belli olan saatte tutulması mutat olan zabıt varakasının tanziminden sonra hiç bir teklif kabul edilmez.

İstanbul 4 üncü İcra memurluğundan:

Açık artırma ile paraya çevrilecek gayri menkulün ne olduğu: arsanın yarısı gayri menkulün bulunduğu mevki mahallesi, sokağı, numarası: Beyoğlu Ayazpaşada Saray arkası sokağında atık 25/27 cedit 33, 31-1 No Takdir olunan kıymet: nısfının kıymeti muhammenesi altı yüz altmış beş liradır.

Artırmanın yapılacağı, yer, gün saat: İstanbul 4 üncü icra dairesinde 16/10/930 perşembe günü saat 14-16 ya kadar.

1 — İşbu gayri menkulün artırma şartnamesi 4/10/930 tarihinden itibaren 929-210 No. ile İst. 4 üncü icra dairesinin muayyen numarasında herkesin göre bilmesi için açıktır. İlânda yazılı olanlardan fazla malûmat almak istiyenler, işbu şartnameye ve 929-210 dosya numarasile memuriyetimize müracaat etmelidir.

2 — Artırmaya iştirak için yukarda yazılı kıymetin yüzde yedi teminat gösterilecektir.

3 — Hakları tapu sicillile sabit olmıyan ipotekli alacaklılarla diğer alâkadarların ve irtifak hakkı sahiplerinin bu haklarını ve hususile faiz ve masrafa dair olan iddalarını işbu ilân tarihinden itibaren yirmi gün içinde evrakı müsbitelerile birlikte memuriyetimize bildirilmeleri icap eder aksi halde hakları tapu sicillile sabit olmıyanlanlar satış bedelinin paylaşmasında hariç kalırlar.

4 — Gösterilen günde artırmaya iştirak edenler artırma şartnamesini okumuş ye lüzumlu malûmatı almış bunları temamen kabul etmiş ad ve itibar olunurlar. Üstünde bırakılan gayri menkulün bedeli zamanında verilmezse gayri menkul ikinci bir artırma ile satılır ve bedel farkı ve mahhrun kalınan yüzde beş faiz ve diğer zararlar ayrıca hükme hacet kalmaksızın memuriyetimizce alıcıdan tahsil olunur. Beş numaralı fıkradaki şart tahhakuk etmek kaydile üç defa bağırıldıktan sonra gayri menkul en çok arttırmanın üstünde bırakılır. Şart tahakkuk etmezse artırma geri birakılıp alıcı taahhütlerinden kurtulur ve teminatta kalkar.

5 — Artırmanın birinci veya ikinci olmasına ve gayri menkule teallûk eden kanunî hakka ve satışın tarzına göre diğer şartlar.

Müterakim vergi, icare, tanzifiyet ve tenviriye resimleri müşteriye aittir.

Yazılan arsanın nısfı yukarıda gösterilen 16/10/930 tarihinde İst. 4 uncu icra memurluğu odasında işbu ilân ve gösterilen arttırma şartnamesi dairesinde satılacağı ilân olunur.

Ticaret Müdüriyeti Umumiyesinden:

Yangın. hayat, nakliyat ve kaza sigorta muamelâtıyla iştigal eylemek üzere ahkâmı kanuniye dairesinde tescil edilerek elyevm hali faaliyette bulunan yerli sigorta şirketlerinden İstanbul Umum Sigorta Şirketi bu kere mürecaatla Türkiye ziraat bankası anonim şirketinin gerek müdüriyeti umumiyesini ve gerekse halen mevcut ve bilahara açılacak olan şube ve sandıklarını şirket namına yangın, hayat ve nakliyat sigorta muamelatıyla iştigal etmek ve bu muamelattan mütevellit bilcümle deavide derecatı mahakimin kâffesinde müddei, müddei aleyh ve üçüncü şahıs sıfatlarıyla hazır bulunmak üzere tali acenta nasıp ve tayin eylediğini ihbar ve sigorta şirketlerinin teftiş ve mürakabesi hakkındaki 25 haziran 927 tarihli kanunun sekizinci maddesi mucibince muktazı evrak ve vesaıkı ibraz eylemiş ve keyfiyet bittetkik muvafık görülmüş olmakla ilân olunur.

SİMPLEKS

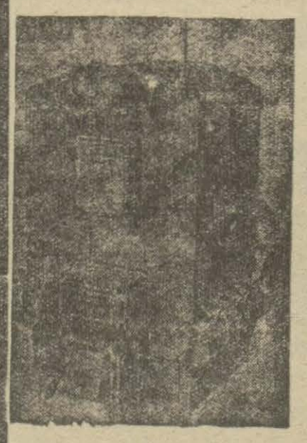

İktısatlı, Asrî ve sağlam (SİMPLEX) KALORİFER KAZANLARINI

Tercih ediniz

Aynı harareti temin etmek üzere diğerlerinden %40 noksan kömür sarfeder, ve istimali son derece suhuletlidir. Fabrika şubesi olarak depomuzda her zaman kâfi miktarda ve muhtelif kuvvette kazanlar ve envayi cins radiatör bulunur.

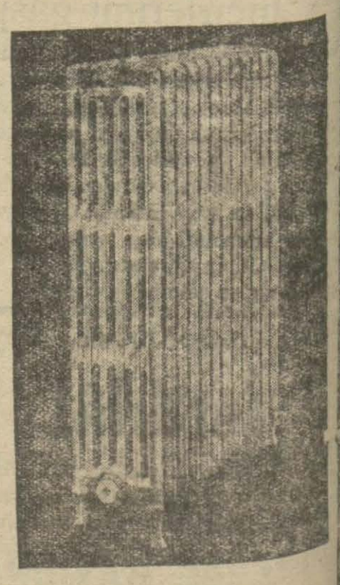

Proje ve keşif için: Borsa han ittisalinde, Türbe caddesinde KIRKOR JAMGOÇYAN müessisesinde Kalorifer mühendisi ANTRANIKYAN a müracaat.

Satış : Fabrika fiyatınadir.

İlk mekteplerde yarın talebe kaydi baslıyor

Vilâyette

İlk faydalar

Merkezde muamelât yüzde 80 azaldı

Kazalarda sulh mahkemeleri olacak

Vilâyetin yeni mülkî teşkilâtı mühim fayadalar vermeğe başlamıştır. Daha şimdiden yüzde seksen muamelât merkezden ayrılmıştır. Kadrolar ikmal edildikçe muamelât tamamile yoluna girecektir.

Adliye teşkilâtına henüz başlanmamıştır. Fakat kazalarda sulh mahkemeleri teşkil edilecektir.

Nahiyelere nüfus kâtipleri de kısmen tayin olunmuştur. Yeni teşkilâtta mühim olan tapu teşkilâtı vardır.

Merkezde toplanmış olan tapu işlerinin nahiyelere kadar tefriki güç olduğu için yalnız kazalarda tapu teşkilâtı yapılacaktır. Dahiliye Vekâleti müsteşarı Hilmi, İdarei mahalliyei vilâyat müdürü Nafiz Beyler dün kaza ve nahiyelerde tetkikatta bulunmuşlardır. Müsteşar yarın Ankaraya dönecektir. Bugünler de Dahiliye idarei umumiye müdürü Sabri B. de şehrimize gelerek tetkikat yapacaktır.

Defterdar Şefik Bey de dün teşkilâtta maliye şubelerinin vaziyetini tetkik etmiştir.

Temel atma merasimi

Vlâyetin çizmiş olduğu ilk mektep binası inşaatına ait programın tatbikatına devam edilmektedir. Bugün de Anadolu hisarında yapılacak ilk mektebin temeli merasimle atılacaktır.

Faik Bey

Tekirdağı meb'usu Faik B. dairei intihabiyesinde tetkikatta bulunmuş ve şehrimize gelmiştir.

Faik B. dün vali muavini Fazlı Beyi ziyaret etmiştir. Bugün Ankaraya gidecektir.

Kanalizasyon bu sene işletilmiyecek

İstanbul kanalizasyonunun işletilmesine bu sene imkân görülememiştir. Kanalizasyonun bu sene ikmal edilen kısmı Eyip ile Sirkeciden başlayıp Divan yolunu takiben Mercan yokuşundan Balıkpazarına inen sahadır.

Harp akademisi

Harp Akademisinden bu sene mezun olan zabitlerimizin diploma tevzii merasimi yarın yapılacaktır.

Darülâceze müfettişleri

Darülâceze müfettişleri için belediye riyaseti tarafından yeni bir talimatname hazırlanmaktadır. Bu talimatname ile sinema ve tiyatro gibi müessesatı kontrola daha esaslı bir şekle sokulmuş olacaktır.

29 talebe Avrupaya gidiyor

Bu sene muhtelif vekâletler hesabına Avrupada tahsile gönderilecek talebenin adedi 29 dur. Bu Efendilerin ikisi Hukuk fakültesi diğer 2 si san'at veya ortamektep mezunu, mütebakisi de lise mezunu olacaktır. Müsabaka imtihanlarına 15 eylûlde başlanacaktır.

Bir vapur daha alınacak

"Ege" vapurunun satın alındığı Felemenk tezgâhlarında büyük hacımda bir gemi daha bulunmaktadır ve kumpanya bu vapuru Seyrisefaine satmak için müracaat etmiştir.

Bu teklif üzerine seyrisefain tarafından tetkikat yapılmaktadır. Kumpanyanın teklifi ve vapurun vaziyeti müsait görüldüğü takdirde bu vapur da satın alınacaktır.

Deniz ticaret mektebi

Haber aldığımıza nazaran Ticareti bahriye mektebi bu seneden itibaren leylî olacaktır. Mektepte icap eden tesisat yapılmaktadır.

İlk mektep

Yarın kayıt muamelesine başlanıyor

Bu sene mektep buhranı yoktur

Yarından itibaren ilk mekteplerde kaydü kabule başlanacaktır.

Bu sene ilk mekteplere fevkalâde tehacüm vardır. Maamafih yeniden yapılan üç ilkmektep daha bu seneden itibaren tedrisata başlıyacağı için mektep buhranı yoktur.

İlkmekteplerde ikmal imtihanlarına 1 teşrinievvelde dersler başladıktan sonra başlanacaktır.

Kız talebenin rağbeti

Bu sene mekteplere kız talebenin rağbeti daha fazladır. Maarif emaneti bu hususta tedbir almıştır. Tehacüm çok olduğu takdirde Gazi Osman Pş. ortamektebinin muhtelit olması için Vekâletten emir gelmiştir.

Valide lisesi

Aksarayda yeni açılan Valde lisesine talebe kaydı kabulüne başlanmıştır. Mektep o civarda büyük bir ihtiyaca tekabül etmektedir. Teftiş neticesinde maarif emaneti mektebi çok muvafık bulmuştur.

Mezuniyet ikmal imtihanları

Lise son sınıflarında yapılan mezuniyet ikmal imtihanları yarın bitecektir.

İki güne kadar şehrimizde kaç talebenin liseden mezun olacağı anlaşılacaktır.

Maarif müfettişleri

Avrupada tetkikatta bulunmakta olan maarif müfettişi umumîlerinden Hasan Âli ve Şemsettin Reşat Beyler bir kaç güne kadar memleketimize avdet ederek raporlarını Vekâlete takdim edeceklerdir.

Âlî mekteplere rağbet

Bu sene en çok rağbet gören fakülteler, hukuk ve tıp fakültelerdir. Bundan sonra Âlî ticaret mektebi gelmektedir. Fakat bu mektep yatı mektebi olmadığı için Anadoludan gelen talebenin ekserisi ticaret mektebine girmekten vaz geçiyor.

İktısat vekâleti bunu nazarı dikkate alarak Ticaret mektebi talebesine mahsus bir talebe yurdu tesisine karar vermiştir. Fakat bu yurda ait olan tahsisat deniz ticareti mektebine verilmiş, bu suretle mektep yatı mektebi olmamıştır.

Talebe yurdunun tesisi gelecek seneye kalmıştır. Eğer ticaret talebesi yurdu açılacak olursa çok talebe buraya girecektir.

Baytar, orman mekteplerine girmek için pek az talip vardır. Bu mekteplere girmek için lise mezunu olmak şarttır. Lise mezunları olanlar daha ziyade hukuk ve tıp fakültelerini tercih ediyorlar.

Deniz ticareti mektebinin yüksek kısmına lise mezunlarından hiç kimse girmek istemiyordu. Bu cihet nazarı dikkate alınmış, orta mektep mezunları için mektep dahilinde ihzarî sınıf açılmıştır. Bir senelik ihzarî sınıftan yüksek kısma girmek kabil olacaktır.

İlk mektep muallimlerinde tebeddül yok

Bu sene ilk mektep muallimleri arasında hiç bir tebeddül yapılmamıştır.

Bütün muallimler eski yerlerini muhafaza etmektedirler.

Yalnız bu sene muallim mekteplerinden mezun olup ta şehrimizde kalan 43 muallim ile erkek muallim mektebindeki "A" kursunu ikmal eden 200 ü müstecaviz hoca muhtelif mekteplere tayin edileceklerdir.

"A" kursunda 250 kişiden 30 u muvaffak olamamıştı. Bunların 8 i kadındır.

Romen doktorları

Geçen gün şehrimize gelen Romen doktorlarından mürekkep heyet bugün Tıp fakültesini ziyaret edeceklerdir.

Belediyede

Teşkilât

Bütün belediye memurları vazifede

İdarei hususiye kadrosunda bazı noksanlar var

Tevhit dolayısile idarede yapılması zarurî olan bazı tadilâtın sür'atle ikmaline çalışılmaktadır. Kaza teşkilâtına göre belediye vezaifini ifaya memur olanların kadrosu tamamile ikmal edilmiş olup bütün memurlar vazifeleri başına gelmişlerdir. Yalnız idarei hususiye kısmına ait vezaifi görecek olan memurin kadrosu bazı kazalarda noksandır. Maamafih bu noksan eylûl birden itibaren tatbik edilmekte olan kanuna tesir edecek mahiyette olmayıp her tarafta müracaatlar kabul edilmekte ve muamelât tabiî mecrasını takip eylemektedir. Bununla beraber kadronun bu kısmındaki ufak tefek noksanlar da bugünlerde ikmal edilmek üzeredir. Dahiliye Vekâleti umuru mahalliyei vilâyat umumî müdürü Nazif B. her gün kaza mıntakalarını dolaşarak noksanları tesbit etmekte olduğu gibi belediye müfettişleri de bu maksatla kaza mıntakalarındaki faaliyetlerine devam etmektedirler.

Mesire gazinolarının ihtikârı

Çırçır, Sultansuyu ve saire gibi mesire yerlerindeki gazinoların müşterilere karşı aldıkları vaziyette bugünlerde şikâyetler çoğalmıştır. Bilhassa bunlardan bazılarının mevsim sonundan istifade emelile masa başına beş liraya kadar almakta oldukları iddia edilmektedir. Belediye bu hususta tahkikata başlamıştır. Bu vaziyet tahakkuk ettiği takdirde haklarında takibat yapılacaktır.

Tazminat alacak rumlara tebliğ

İSTANBUL, 13 A.A. — Muhtelit mübadele komisyonu kâtibi umumiliğinden tebliğ olunmuştur:

10 Haziran 1930 tarihli Ankara mukavelenamesinin 20 inci maddesinin (A) fıkrası ahkâmına tevfikan İstanbulda hazır bulunan Türk tebaasından etabliRumlarla mezkûr mukavelenamenin 10 uncu maddesi ahkâmı mucibince avdet hakkından istifade eden bilûmum eşhasa İstanbul mıntakası haricinde Türkiyede malik bulundukları emlâke mukabil muhtelit mübadele komisyonu marifetile tazminat verilecektir.

Binaenaleyh, yukarda zikri geçen sınıflara dahil olan eşhas 10 eylûl tarihinden itibaren İstanbul tâli komisyonu bürolarına müracaatle tazminat talepnamelerini istihsal etmeli ve kendilerine ayni zamanda verilecek olan izahnamede münderiç tarifata tevfikan bu talepnameleri imlâ eylemelidirler. Bu talepnameler, 10 eylûlden itibaren iki ay müddetle İstiklâl caddesinde kâin büroya tevdi edilmek icap eder.

İhtar: Eski talepnameler, natamam olduğundan nazarı itibara alınmıyacaktır.

Müstediler henüz etabli vesikası almamış olsalar bile yine talepnamelerin tevdii muktazidir.

Talepnameler, meccanen tevzi edilecektir.

Reşit Saffat Bey

Bir müddettenberi Avrupada bulunan, Turing kulüp reisi Reşit Saffet B., Paristen hareket etmiştir.

Reşit Saffet B. e, İstanbulda inikat eden beynelmilel turizm kongresinde, Belgrat ve Sofyada bulunan turizm müessesselerile temaşa gelmek vazifesi tahmil olunmuştu. Bu münasebetle Belgrat ve Sofyaya uğrayacaktır.

Türkçe muallimleri hakkındaki tetkikat

Ecnebi ve ekalliyet mekteplerindeki Türkçe hocalarının vaziyetini tetkik eden komisyon vazifesini birkaç güne kadar ikmal edecektir.

Komisyon şimdiye kadar 13 muallimin hakkında tahkikatını ikmal etmiştir.

Haber aldığımıza göre ecnebi mekteplerinde muallimlik talep eden lise mezunlarından bir kısmının müracaatları is'af edilmiştir.

Aslı yok

Çekoslovakyaya tütün verilmemiş

Umumî Müdür Behçet Beyin beyanatı

Dünkü Son Posta gazetesi, Tütün İnhisar idaresinin memlekete yaptığı zararlardan bahsederken, Çekoslovakya ile olan tütün satışı muamelâtında bazı yolsuzluklar olduğunu, ezcümle, inhisar idaresi tarafından Çeklere verilen nümunelerin, bilâhare satılacak olan tütünlerden çok farklı olduğu ve bu yüzden mukavelenin bozulduğu kaydolunuyordu.

Son Postanın dediğine nazaran "Ticarethanelerimizin hariçteki itibarını bozan ve memleketin harice

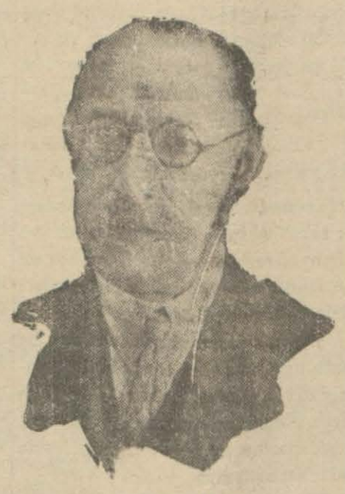

Behçet Bey

tütün satmasına mâni olan inhisar idaresinin bu hareketi memlekete hiç olmazsa birkaç yüz bin liraya" malolmuştur.

Tütün inhisar idaresi umumî müdürü Behçet B. den meseleyi sorduk. Behçet B. dedi ki:

"— Tütün inhisar idaresi, hiçbir nümunelik tütün vermemiştir. Ve hiç bir tütün de vadedilmemiştir. İnhisar idaresi nümunelik tütün vermez, münakasaya da iştirak etmez.

Çekoslovaklar evvelce bizden cüz'i miktarda bir iki bin kilo kadar kat'i satış olmak üzre tütün almışlardır.

Bilâhare tekrar müracaat ederek bir miktar daha istemişlerdi. Fakat paraları gelmediği için satın alamamışlardı. Şimdi paraları gelmiş ve satın almak için müracaat etmişlerdir."

Behçet B., Pazartesi günü Suriye ye hareket edecektir.

Yeni seyahat, Şamda açılacak fabrika ile alâkadardır.

Türk sigaraları, Suriye'de büyük bir rağbet görmektedir. Fakat, mamül tütünden alınan gümrüğün fazla olması, sigaralarımızın daha yüksek fiatlerle satılmasını intaç ediyor

Yaprak tütünün gümrüğile, mamül tütünün gümrüğü arasında onda bir fark vardır.. Yaprak tütünün Suriyede imalile türk sigaralarına olan rağbet iki misli artacaktır.

Behçet B., Suriyede fabrikanın inşasile meşgul olacaktır.

Çekler daha ne istemişler

Çekoslovakya, buradan satin aldığı tütünlerin ambalajında Çeh kanaviçası kullanılmasını bildirmiştir. Bu seneki mukavelede bu noktadan bir ayrılık vardır. Fakat Çek kanaviçası piyasada çok pahalıdır.

T. Odasının teşebbüsü

Çekoslavakya rejisinin Türk tütünlerini almak hususundaki çıkardığı müşkülâtı Ticaret odası İktisat vekâletine bildirmiştir. Fakat esasen Çekoslavakya ile aramızdaki modüs vivendi bitmek üzre olduğundan artık Çekoslavakyaya tütün ihracı için yapılacak bir şey kalmamış gibidir.

Yerli sergide satış yapılmalı mı?

İkinci yerli mallar sergisinde satış yapılması günün meselesi haline geldi. Bu hususta ticaret mahafilinde dedikodular elân devam etmektedir.

Dün Odada sergi komisyonu toplanarak gene ayni mesele üzerinde müzakeratta bulunmuştur.

Bu seneki serginin komiseri olan Sanayi Birliği umumî kâtibi [illegible] N[illegible] B. [illegible] fikirlerini bir muharririmize şu suretle anlatmıştır:

— Sergde satış yapılmasına Türk sanayiinin inkişafı namına şahsan taraftarım. Çünkü bu suretle halk fabrikatörü, fabrikatör de halkı tanır; yani mütekabilen müstahsil müstehlikle, müstehlik te müstahsille yakından temas eder.

Türk fabrikatörünün Avrupa fabrikatörleri gibi vâsi reklâm vastaları maalesef yoktur. Zannederim ki ikinci yerli mallar sergisi bu noksanı kısmen olsa da telâfi etmiştir..

Mahkemelerde

Yankesici

Hayreddin Ef.nin 50 lirası nasıl çalınmış?

Sabıkalı Ali delil olmadığından beraet etti

Hayreddin Ef. namında biri bir kaç gün sonra dönmek üzere Mersin vapurile Bürhaniyeden Istanbula gelmiş. Cebinde 50 lira kadar bir para ile köprü üstünden geçerken birisi koluna bir darbe indiriyor. Başını çevirinceye kadar darbeyi indiren adam ortadan kayboluyor. Hayreddin Ef., bir de elini cebine götürüyor ki ne görsün, cüzdanın yerinde yeller esiyor.

Bir aşağı, bir yukarı koşarken köprü üstünde pandispanya satan Zenci Ali soruyor:

— Ne oldu Efendi?. Bir kaybın mı var?.

Hayreddin Ef. başına geleni anlatıyor.

O zaman Ali:

— Dur, diyor, ben sana bu işi yapanı şimdi yakalarım.Ve biraz sonra orada duran Halil isminde bir sabıkalıyı yakalıyor. O sırada polis te yetişmiştir. Aliyi de Halili de yakalayıp götürüyor.Dün bunların muhakemesi yapıldı. Arap Ali, vak'ayı şöyle anlattı:

— Ben köprü üstünde 20 senedir pandispanya satarım. O gün bu Hayreddin Beyi elini göğsüne vurarak aşağı yukarı koşarken gördüm. Sabıkalı bir adam da oralarda dolaşıyordu.

Reis Alinin yanındakine sordu:

— Halil, sen sabıkalı mısın?

— Sabıkalıyım efendim..

Fakat ortada kat'î bir delil olmadığından mahkeme her ikisinin de beraetine karar verdi.

Neşriyat dolandırıcıları

Neşriyat dolandırıcılığı yapmakla itham ve muhakeme neticesinde 8 ay 20 gün hapis cezasına mahkûm edilen Mahmut Saim ve Sadi Raşit Ef. lerin evrakı temyizce nakzedilmişti.

Dün muhakemeleri yeniden görülmüş ve haklarında verilen eski hükümde ısrar edilmiştir.

Mahkûmlardan M. Saim Ef. müddetini bitirdiğinden dün tahliye edilmiştir.

Ruslar derileri gene mi iade ediyorlar?

Geçen sene Rusyaya ihraç edilen derilerimizden bir kısmını Ruslar Türk derisi olmadığı iddiasile iade etmişlerdi.

Yapılan müteaddit teşebbüsler üzerine bu iade edilen deriler tekrar muayene edilmiş, ve Türk malı olduğu tekrar tasdik edilerek Rus ticareti hariciye mümessilliği tarafından bu derilerin Rusyaya ihracına müsaade edilmişti.

Fakat dün Rusyadan ticaret müdürlüğüne gelen bir telgrafta bu işin tekrar aksi bir şekil aldığı bildirilmektedir.

Telgrafa nazaran Ruslar bu diasile tekrar iade etmektedirler.

derileri Türk malı olmadığı id-

16 büyük sandık olan bu deriler üç defadır Rusyaya gidip gelmektedir. Ticaret müdürlüğü vaziyeti derhal Ticaret Odasına bildirmiş ve Oda da derhal Vekâlete haber vermiştir.

Danimarka konsolosu

Danimarkanın Kahire konsolosu M. Ernst Brant dün şehrimize gelmiştir.

Cemil B.

B. M. Meclisindeki C. H. Fırkası grupu reis vekillerinden Cemil B. dün akşam Gazi Hz. ne arzı tazimat etmiştir.

Kambiyo fiatleri

Dün Borsada İngiliz lirası 1030 kuruşta açılmış ve bir aralık 1030 kuruş on paraya kadar çıkmışsa da gene 1030 kuruşta kapanmıştır.

Liret 9,02, Altın 914 kuruştan muamele görmüştür.

Intihap

Defterlerin doldurulmasının devamı

20 eylûlde defterler bitecek

İntihap hazırlıkları etrafındaki tetkikat devam etmekte olup encümenler defterler üzerindeki mesailerini bitirmek yzere dirler. Bir taraftan da cedveller doldurulmakta olup bazı yerlerde kâfi gelmediğinden teksir edilmiş ve ihtiyac olan yerlere tevzi edilmeğe başlanmıştır. Kanunda, belediye intihabından istifade edilerek şehir hududunun küçültülmesi için reyiâma müracaat edilebileceği hakkında bir kayıt varsa da henüz bu hususta verilmiş bir karar yoktur. Cedvellerin aym yirmisinde asılması katiyetle takarrür etmiştir.

4 evkaf memuruna işten elçektirildi

Geçenlerde bir rüşvet meselesinden dolayı Evkaf idaresinde 2 memura işten el çektirilmişti. Ahiren yapılan tahkikat neticesinde elli küsur liralık bir ihtilâs meselesinden dolayı da bir tahsildarla üç memura daha işten el çektirilmiş ve bunlar müddei umumiliğe tevdi olunmuşlardır.

Cezayirde veba

Cezayirin muhtelif Limanlarında Veba vak'aları tekerrür etmekte olduğu görüldüğünden mezkûr memleketin bütün Limanları muvaridatma muayenei Tıbbiye tedbiri konulmuştur.

Ekonomi

Tütünler

Zeriyatı tahdit için kongre toplanacak

Bizim murahhaslar da iştirak edeceklerdir

Üç Balkan hükûmeti arasında tütün ziraatinin tahdidi için Yunaistan tarafından hükûmetimize vaki olan müracaat üzerine İktisat vekâletinin emrile tütün inhisar idaresi tarafından tetkikata başlanmıştır.

Aldığımız malûmata nazaran 5 teşrinievvelde Atinada bir kongre toplanacaktır. İsmi "Tütün ziraatinin tahdidi kongresi,, olacak olan bu toplanmaya bizim murahhaslarımız da iştirak edecektir.

Yunan matbuatının neşriyatına nazaran M. Venizelos memleketimize vaki olacak seyahatinde bu mesele ile bilhassa meşgul olacak ve tütün ziraatinin tahdidi için teşebbüslerde bulunacaktır.

Kambiyo Borsası

Isterlin	1030 —	Leva	65 —,30
Dolor	0,47 —,22	Siling	3 35,50
Frank	12 02,00	Mark	1 98,25
Liret	9 —,02	Ley	79 —,40
Drahmi	36 —,40	Dinar	26 —,68
Frank	2 43,75	Koron	15 —,95

İtalyan tayyareleri

Bükreşte bugün yapılacak beynelmilel müsabakalara iştirake giden İtalyan tayyare filosu 20 eylûlde Istanbula gelerek iki gün kalacaklardır.

Spor

Viner Spor Klüp

Şehrimize gelecek (V. S. K.) futbolcuları kimlerdir?

19 ve 21 eylûl günleri Peştenin profesyonel 3 Ker takımile birlikte Taksim stadyomunda Fenerbahçe ve Galatasaray takımlarımızla karşılaşacağını yazdığımız Viyananın profesyonel takımlarından Viner Spor Klüp hakkında aldığımız son malûmatı veriyoruz. Bu takım namına şehrimize gelecek futbolcular şunlardır:

Zvolski — 19 yaşında. Kaleci. Klübün küçükler takımından bir müddet evvel birinci takıma geçmiştir.

Roller — 19 yaşında. Kaleci. Bu oyuncu Viyana küçükler muhtelitinde defaatla oynamıştır.

Purz — 21 yaşında. Viyana sağ müdafilerinin en iyilerinden. Müdafaanın yıldızı. 929 danberi klüptelir.

Brezina — 26 yaşında. Sol müdafi. Takımın iyi oyuncularından. V. S. K. ya 929 senesinde (Slovan) dan geçmiştir.

Kutnik — 18 yaşında. Sol müdafi,. Klübün en yeni aldığı oyuncu. Çok güzel vuruşları vardır.

Şrayber — 23 yaşında. Sağ muavin. Takımın en iyi oyuncularmlan. Defaatla millî ve temsilî maçlarla oynamıştır. (Ezcümle Cenubî Almanya, Peşte, Berlin, Krakovi maçlarında).

Şling — 25 yaşında. Merkez muavin. Evvelce hücum hattında idi. Hatta Cenubî Almanyaya karşı sol iç oynamıştır. Takımın antrönörü kendisinde merkez muavinlik için büyük kabiliyet görerek tecrübe etmiştir. Filhakika Şling bu mevkide çok muvaffak olmuştur.

Mahel — 25 yaşında. Sol muavin. Millî ve muhtelit takımlarda oynamıştır. Çok iyi bir oyuncudur.

Pilvayn — 23 yaşında. Sol açık. Klübün yıldızı ve takımın ruhu. Yüksek tekniği ve çok sıkı şütü varlır.

Dumzer — 26 yaşında. Walker klübünden veni gelmiştir.

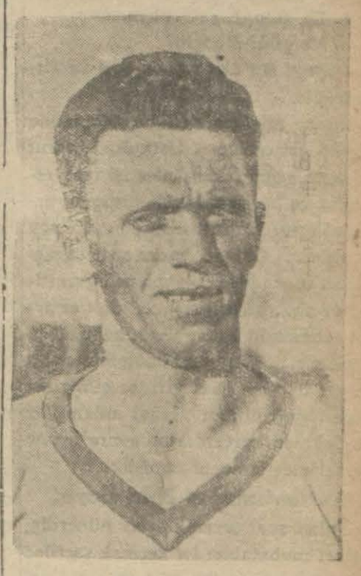

Viner Spor Klübün meşhur merkez muhacımı Hanel

Bilâistisna her yerde oynıyabilir. Hatta bir kaç kere kaleci olarak ta oynamıştır. Millî ve muhtelit takımlara dahil olmuştur.

Hanel — 33 yaşında. Merkez muhacim. Takımın en yaşlı oyuncusu. Çok sert şutile maruftur. Macaristan, Almanya ve Mısıra karşı millî takımda oynamıştır.

Novotni — 22 yaşında. Viyana amatör muhtelitinde merkez muhacimdir. (Viyana muhtelitile şehrimize gelmişti). Dribling ve tekniği iyidir.

Şpona — 21 yaşında. Attakringer takımından gelmiştir. Şutleri çok tehlikelidir.

Gelbenger — 25 yaşında. Criketer takımından yeni gelmiştir Gol atmakla maruftur.

Kaplan — 22 yaşında. Sağ açık. Takımın en iyi oyuncularından olup 929 da Slovan'dan gelmiştir.

Takımın antrönörü eski beynelmilel oyunculardan ve Viner Spor'un eski kalecisi Kanhoyzer'dir. Takım klübün eski ve çok tecrübeli oyuncularından Feri Luvak'ın idaresi altındalır.

S.G.

Fikir, Mizah, Edebiyat, San'at

Milliyet

Asrın umdesi "*Milliyet*" tir

13 EYLÜL 1930

MATBAHANE — Ankara caddesi No: 100 Telgraf adresi: Milliyet, İstanbul.

Telefon numaraları: İstanbul 3911, 3912, 3913

ABONE ÜCRETLERİ

	Türkiye için	Hariç için
3 aylığı	400 kuruş	800 kuruş
6 „	750 „	1400 „
12 „	1400 „	2700 „

Gelen evrak geri verilmez

Müddeti geçen nushalar 10 kuruştur. Gazete ve matbaaya ait işler için müdüriyete müracaat edilir.

Gazetemiz ilânların mes'uliyetini kabul etmez.

Bugünkü hava

Dün hararet en çok 21 en az 18 derece idi. Bugün hava açık olacak rüzgâr şimal esecektir.

Aman doktor !

İsim tasrih etmeden bana hikâye ettiler. „ Ben de tuhaf bulduğum için bütün hekimlerimizin mütaadesile nakletiyorum:

Meraklı ve (ipokondr) bir ailenin bir hastası olur.. ve bu hasta için bizim maruf doktorlarımızdan üç zatı çağırırlar. Doktorlar hastayı muayene edip tehlikeli bir şey olmadını gördükten sonra görüşmek üzere bir odaya çekilirler. Aile doktorların ne söyliyeceklerini merakla beklerken hayli zamandır biribirini görmemiş olan doktor beyler hemen muhabbete başlamışlar...

İşlerden, ahvalden dem vurmuşlar.. hikâyeler anlatmışlar, bu esnada doktorlardan biri odada duran eski, antika bir zırhın başlığını alıp başına geçirmiş. Alay etmeğe ve gülmeğe başlamışlar. Fakat çelik başlığın bilmedikleri bir yayma ilişince kapanmış ve doktorun başında içerde kalmış...

Arkadaşları çıkarmağa uğraşmışlarsa da başlık çıkmamış, doktor da sıkılmağa başlamış Bir çeyrek beyhude mesai neticesinde bir şey yapamıyan doktorlardan biri odanın kapısını aralık ederek kapı önünde endişe ile bekliyen aile reisine:

— Bir çilingir çağırtır mısınız?

— Ne gibi? Ne için?

— Şey! Bir âlet var da onu düzelttireceğiz.

Biçare aile çilingiri bir otomobile koyup getirmişler.. Usta doktorların odasına girmiş. Hekimler işi izah etmişler ve başlığın içinde çırpınan arkadaşlarını kurtarmasını çilingire söylemişler.. Çilingir yarım saat uğraştıktan sonra bir şey yapamadığını itiraf etmiş.. Lâkin başlıklı doktor artık tahammül edemiyerek bağırmağa başlamış... Kapının önündekiler bu feryat üzerine içeri girince çilingirin neden çağrıldığını derhal anlamışlar ve doktoru kurtardıktan sonra üçüne de selâmet temenni etmişler.

Karilerimizden Nuri Beye:

Tuhaf sual sormakta bir hünerdir, yalnız muhatabını iyi seçmek şartile:

Ben zurnanın kimin tarafından ve ne zaman icat edildiğini bilmiyorum. Fakat sizi büsbütün cevapsız bırakmamak için gramofonun mucidi Edison olduğunu söyliyebilirim.

FELEK

Ahmet İhsan

Matbuat hatıralarım

★

Beyoğlu belediyesinin iç dolapları-Arabacılar kâhyası-Tatlı su firenkleri Babıâli baskını - İttihatçıların belediyelere önce iyi muameleleri

Beyoğlu belediyesinde mümkün olduğu kadar belediyeciliği kurmağa çabalıyordum. Dairenin içinden başladım; mahut kadınların muayene olmağa geldikleri yerdeki kahve ocağın da pişen kahvenin fincanları hastalıklı kadınların ağzında dolaştıktan sonra kalem odalarına geliyordu; kahve ocağını kaldırttım. Dairenin alt katı bir mezbele halinde idi, orada gayet murdar bir ahçı dükkânı var idi ve bu bir barakada idi. Barakaları yıkmak vazifemiz iken belediyenin içinde baraka kurulmuştu. Bunu kiraya veren muhasebenin "Hazine` menfaati,, patırdısına kulak asmadım, baraka yıkıldı. Halice nazır cephemizin tarasası altında pis bodurumlar vardı; onların önlerini açtırdım; şimdiki mağazalar meydana geldi ve kiraya verildi Bir taraftan Taksim meydanı düzeliyordu; umumî apdestaneler yapılıyordu. Tünel meydanında ve dairenin önünde kokudan yanından geçilmez bir helâ var idi; Elektrik şirketinin (muhavvile) için bizden yer istemesini nimet buldum; ona muhavvile yeri verdim, fakat muhavvilenin yanına mükemmel bir helâ yaptırmasını şart ettim. Dairemizin iradı iyi olduğu için sokakların tamirleri yürüyordu; Şişhane karakolu önünden Beyoğlu Balıkpazarına kadar İngiliz sefareti arkasından giden dar yolu genişlettik; oraya parke döşemek üzetaşlar taşınıyordu. (*) ve bütün bu işlerde merkezden çok yardımlar görüyordum. Şehremini Cemil Paşa umrana müteallik arzularımızın hepsini kolaylaştırıyordu, fakat bu faaliyetler içinde hemen her dakika kapitülâsyon derdile, ecnebilik zırhına bürünen Beyoğullullara sinirleniyordum. Bu adamları yola getirmek kabil olamıyordu nihayet kanunî hilelere başvurur olduk. Dükkânlarının önüne sandıklar, dolaplar doldurup gelen geçenin yolunu kesen ecnebi müesseseler çoktu; bunların başlarında "Pazar Alman,, ve "Karlman,, mağazaları yan sokakların içini depo haline getirmişlerdi; gönderdiğim belediye kavaslarına "konsolosumuzdan emir isteriz, sizi dinlemeyiz!,, diyorlardı. O sokaklarda ne kadar eşya varsa, bir gece daire havlısına taşıttım ve sabah leyin odama geldiğim vakit muhtelif konsolos tercümanlarını toplanmış buldum. Gülüyordum ve taaccüple cevap veriyordum:

—Sokakta sahipsiz bulunan bu sandıkları sokaklar bizim olduğu için daireye taşıttık, mahfuzdur. Nakliye parasını versinler, sahiplerine iade edelim; yalnız malın kendilerinin olduğunu isbat etmeleri lâzımdır.

— Lâkin efendim ecnebilerden ceza alınmaz!

— Malûm!! Biz ceza istemiyoruz; nakliyeyi istiyoruz.

Mağaza sahipleri taşınma ücretini verdiler, bir daha masraf edip götürdüler ve sokağı depo yapmağa tövbe ettilerdi.

İşte böyle ruh sıkan ve acıklı işlerle uğraşıyorduk; yanıma kavas ve müfettişleri alıp her tarafı dolaşıyordum; o zaman önleri açık ekmekçi dükkânlarına camekân takılıyordu; dükâncılardan bir sene üç beş kuruş alıp dükkânın önündeki yaya kaldırımına eşya yaymak için "ruhsatiye,, adı ile bir para alınıyordu ve bu yüzden Karaköy meydanındaki meyvacı senede on lira vererek dükkânını üç kat büyütüyor? Tepebaşındaki gazino sokağın ortasına kadar sandaliyeler ve masalar diziyordu. Şehremininin riyasetinde toplanan encümenimizde bu usulün fenalığını anlattım; ittifakla ruhsatiyelerin kaldırılmasına karar verdik ve 1912 martından itibaren dükkâncılar şaşırdı. Meselâ Emin önündeki meyvacı senede beş altın verirken kırk altın vermeğe kadar kalktı ve bu ruhsatiye işinin içinde ne dolaplar döndüğü anlaşıldı!

O tarihte İstanbulda henüz elektrik cereyanı yoktu.Beyoğlunda birtakım müesseseler kendilerine elektrik motörü kurmuşlar ve havai tellerle komşulara satar olmuşlardı. Karşımıza yine konsoloslar çıktı; menolunamıyordu. Bir akşam mühendisleri ve uzun merdivenleri alıp sokağa çıktık; kuvvetli makaslarla bütün havai telleri kestik! Konsoloslar bir daha üşüştüler; cevap veriyordum:

— Sokaklar belediyenindir; bedava tel geçemez.Tel geçirecekler kira vermelidirler

Sokağa gerilen tellerden o sene belediye veznesi bir çok hasılat toplamıştı.

Birde inşaat belâsı vardı; izin verilen yapıların ve tamirlerin izin varakaları hiç hakikate muvafık değildi? Bir çeyrek altın tamir varakasile koca apartımanlar kuruluyor; yangın duvarı diye dışarıya iki sıra tuğla dizip içeride tuğla bölme yapılıyordu. Ve bunlar memurların ceplerini dolduruyordu.

Hülâsa hangi işi karıştırdım ise altında bir istifade dolabı buluyordum ve memuriyet hayatına hiç alışık olmadığım için sui istimallerin ve halk aleyhine hareketlerin bu derecesine şaşıp kalıyordum. Çünkü o zaman daha toy idim!

Meselâ bizim daireye yazılı üç yüzden ziyade kira arabası var idi. (O vakit otomobil tek tüktü) ve bunların bir arabacılar kâhyası var idi; arabaların numaralarını değiştirmek ve görünür yerine yazmak bahanesile hepsini İsviçreli müfettişlere kontrol ettirince kâhya efendinin ayni numarayı beş arabaya verip daireye tek numara ücreti verdiğini anladık. Bu kâhya efendiye darhal yol verdik! Garibi şu ki İttihatçıların teşkil eyledikleri "Müdafaayı Milliye Cemiyeti,, Beyoğlu kısmına bu kâhya reis intihap olundu ve bizim dairenin altına yerleştirilen cemiyet merkezine sahte kâr kâhya kuruldu idi! Süprüntü arabalarının seyislerini saydırdım ve arattım. Çoğu hususî evlerde uşak idiler.

Her daire kendi yaptığı işler hakkında haftada bir defa emanette toplanan encümene malûmat verirdi ve dediğim gibi bu encümene Şehremini riyaset ederdi. İşte bu encümenin bir içtimaında mühim bir havadis aldık. İttihatçılar Babıâliyi basmış diyorlardı! O vakit telefon şirketi daha kurulmamıştı; daireler arasında resmî telefonlar var idi; Babıâli merkezi bu haberi verdikten sonra susmuştu, teller kesilmişti.

Hep merakla dağıldık; Babıâli caddesi mahşer olmuştu; kıyametler kopuyordu; yaşasın İttihat ve terakki diye sürü sürü hamallar bağırıyor ve davul çalıyordu.

Çabuk öğrendik; Enver Paşa (O zaman Enver Bey) Kâmil Paşadan zorla istifasını almış; cevap vermek istiyen Harbiye Nazırı Nazım Paşa Babıâli sofasında katlolunmuş ve vükelâ çil yavrusu gibi dağılmış ve kaçmış idi ve biraz sonra Mahmut Şevket Paşa yeni bir Şeyhislâm yanında alayı valâ ile Babıâliye gelip Sadaret fermanını okutuyordu.

Hükûmet darbesi muvaffak olmuştu; fakat bunun Şehremanetine ve belediyelere dokanır yeri yoktu ve ben işimle meşguldüm. Muharririleri mizin çok muktedirlerinden olup başında esen siyaset rüzgârile başını belâlara uğratmış olan Refik Halit o vakit dairede benim tahrirat kâtibim idi ve o çok korkmuştu; bu müstaitgence nasihatler verdim, vazifesine avdet ettirmiştim.

Doğrusunu söylemek lâzım gelirse yeni İttihat hükûmetinin büyükleri Şehremanetinde ve belediyelerde göstterilen çalışkanlığa fena gözle bakmıyarak iş başına gelmişlerdi; ve bize iyi muamele eyliyorlardı. Ancak, bir kaç ay sonra belediyelerin içinde komite teşkilâtı yapmağa kalktılar, adamlar kayırmak istediler, intihaplara kontrolsuz el attılar ve artık benim şevkim kırılıyordu. Fakat yine tekrar ederim, işimize ve şahsımıza İttihadın büyükleri iltifat ediyorlardı, yalnız merkez konağındaki sekter doktorlarla geçinemiyorduk.

AHMET İHSAN

(*) Emanette merkeziyet usulünün ihdasından ve benim istifamdan sonra bu taşlar başka yerlere taşınıldı. Orası adı gibi Tozkoparan kaldı.

Mes'ut bir kadının endişesi

—Fransızcadan—

Genç kadın bir müddettenberi devam ettiği yazısını bıraktı. Kalemi yerine koyduktan sonra geniş bir nefes aldı. Bu kadın gazetelerde çıkan romanları takip etmeğe pek meraklı idi. Fakat şimdiye kadar okuduğu romanlar arasında yalnız bir tanesi ve bu romanda da yalnız bir kişi onu meşgul etmişti. Bu öksüren bir kızdı... Daima öksüren bir kız ki sefaletten verem olmuştu.

Genç kadın bu kıza çok acımış, onu çok sevmişti.

Nazarlarında o kadar büyüttüğü bu kızın hastalığı onu o kadar düşündürüyordu ki nihayet kendisinde de onun ki gibi öksürükler hissetmeğe başlamıştı.

— İşte, diyordu, tıpkı o zavallı sefil kız gibi öksürüyorum. Ah, ben de verem oldum!..

Genç kadın zengin, refah içinde bir kadındı. Fakat her mes'ut insan gibi o da kendisine bir üzüntü aramış, bu romanın bedbaht kahramanı olan hastalıklı bir kıza kendini benzetmişti.

Ufak bir öksürük kendisini saatlerce düşündürüyordu Bu kendisini gitgide korkutuyor du. Bu endişesi arttıkça arttı. Nihayet hatırına bir fikir geldi:

— Bu romanı yazan muharrire bir mektup yazarım, diye düşündü, ona sorarım:

— Niçin bu kızcağızı bu kadar bedbaht olarak tasvir ettiniz?.. Niçin bu kadar sefalet çektirdikten sonra onun bu bedbaht hayatına bir nihayet vermediniz de sürükledinizi?..

Roman bitiyor. Fakat zavallı kızın istırabı ve sefil hayatı bitmiyor...

Bu düşünce ile bir kaç mektup yazdı. Fakat bu yazdıklarından hiç birini beğenmedi.

Hepsini attı Şimdi işte gene böyle bir mektup yazmış, fakat okuduktan sonra beğenmemişti Sonra düşündü:

— Bu muharrir benim mektubumdan istifade ile yeni bir roman daha icat ederse ne yaparım?

Ah, kimbilir beni ne kadar gülünç bulacaktır?..

İşte bu endişe ile gene mektubu yırttı, attı.

Bu genç ve dul bir kadındı. Bir zamandanberi etrafında dolaşan genç bir adamı hatırladı. O akşam verilecek bir balo vardı. Orada gene biribirlerini göreceklerdi.

Bir müddet bunu düşündü. Sonra yazı masasının başından kalktı.

O akşam balodan dönerken genç adam onu evine kadar getirmişti. Bu itiraf edilecek bir aşkın izharına vesile olmuştu.

İkisi çok geçmeden evlenmeğe karar verdiler Genç kadın artık öksürmüyordu.

Beyhude bir üzüntünün yerine kalbini dolduran bir aşka vâsıl olmuştu!.

Bilmecemiz

	1	2	3	4	5	6	7	8	9	10	11
1	F	A	L	■	B	E	N	■	S	E	S
2	A	■	A	■	■	■	■	■	A	■	E
3	L	A	Z	I	M	■	A	S	T	A	R
4	■	■	I	■	İ	L	K	■	I	■	■
5	B	■	M	İ	■	A	■	A	Ş	■	S
6	E	■	■	L	A	■	A	T	■	■	E
7	N	■	A	K	■	A	■	İ	T	■	N
8	■	■	S	■	A	T	İ	■	A	■	■
9	S	A	T	I	Ş	■	T	A	R	A	K
10	E	■	A	■	■	■	■	■	A	■	A
11	S	E	R	■	S	E	N	■	K	A	Z

bilmecemizin halledilmiş şekli

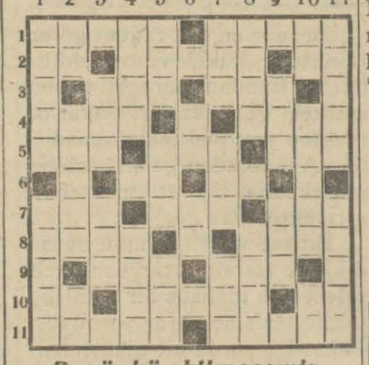

Bugünkü bilmecemiz

Soldan sağa ve yukardan aşağı:

1 — Bağlılık (5). Sersem (5).
2 — Nota (2). Bir deniz ismi (5).
3 — Mensup (3). Birinci (3).
4 — Görünmeyen tehlike (4). Familya (4).
5 — Cet (3). Dava (3). Tabaka (3).
6 — Tezvir (5).
7 — Çalışan (3). Lezzet (3). Bıçağın esbabı (3).
8 — Kat'iyyen (4). Tavlanın en yakın akrabası (4).
9 — Hanım kayık (3). Dem (3).
10 — Namer (2). Lüzumlu (5). Nota (2)..
11 — Kilidin kardesi (5). Çıt kırıldım.

Harik, hayat, kaza ve otomobil sigortalarınızı Galatada Ünyon hanında kâin ÜNYON SİGORTASINA Yaptırınız.

Türkiyede bilâ fasıla icrayı muamele etmekte olan

ÜNYON

kumpanyasına bir kere uğramadan sigorta yaptırmayınız.

Telefon: Beyoğlu - 2002

Beyoğlu ikinci sulh mahkemesinden:

Rauf beyin İhsan Ahmet bey aleyhine ikame eylediği tayyare bilat esmanından mutevellit alacak davasının cari muhakemesinde istihsal olunan gıyap kararının müddei aleyhin ikametgâhının meçhuliyetinden dolayı tebliğ olunamadığı cihetle bermucibi talep mezkûr kararın on beş gün zarfında ilânen tebliğine karar verilmiş olmakla müddeialeyhin müddeti kanuniyesi zarfında hakki itirazını istimal etmediği takdirde bu baptaki vakıaları ikrar etmiş addolunacağı ve muhakemesinin 4 teşrini evvel 930 tarihine müsadif cumartesi gününe muallâk bulunduğu tebliğ makamına kaim olmak üzere ilân olunur.

Biçki ve Dikiş Mektebi

Beşinci sene

Maarif vekâleti celilesinin müsaadesini hâiz biçki ve dikiş muallimesi Klio Mavromati en son Fransız ve basit bir usule tevfikan tedris etmektedir. Amelî dikiş bilenler bir mah zarfında ve bilmeyenler üç mah zarfında hendese ile tayyör ve tualet imalini öğrenebilirler. Mektepçe verilen diplomalar Maarif vekâletinden kabul ve tasdik olunur. Dersler teşrinievvel iptidasında başlayacaktır. Taliplerin Beyoğlunda Faik paşa caddesinde Bolu apartımanının ikinci katında 3 numerolu daireye her gün 9-12 ve 1-5 e kadar müracaat etmeleri.

Mekteplilerin müsabakası

Gazi ve fırkalar

70 inci haftanın birincisi İstanbul Erkek Muallim mektebinden 97 Veysi B. kazanmıştır. Yazısı şudur.:

"Bu haftanın en mühim hadisesi beri Gazi Hz. nin efkârı umumiyeyi tenvir için neşrettikleri çok mühim beyannameleridir.

Yeni fırka İstanbul gibi bir muhitte inkişaf edemiyeceğini anlayınca daha ziyade avam tabakasile daha yerlere giderek hakikatten uzak desiselerle halkı kendilerine taraftar etmeğe kalkmışlardır. Bu aslı olmıyan ölçüsüz sözlere ilk evvel İzmir ve havalisi sahne olmuştur. Orada bir kaç ipsiz sapsız kimseler "Gazi yeni bir fırka tesis kil etti, C. H. F. sından ayrılan S. C. F. sının başında,, diye müütereddit ehaliyi iğfal manasız nümayişlerde bulunmak suretile tahrikât ve teşvikatta bulunmuşlar, Anadolu matbaası ve Halk Fırkası binasını taşa tutmuşlardır. Yeni Türk Devleti vücude getiren ve her Türkün perestişkârı olan büyük Gazinin aziz ve mübarek isimlerini politika vasıtası ittihaz ederek her türlü taşkınlıkta kendilerini haklı görenlerin vaziyetini Gazi Hz. tenkidsürle karşılamış ve bu husustaki aşağıdaki şayanı dikkat beyanatta bulunmuşlardır.

(Ben C. H. F. sının umumî reisiyim, bu teşekküle tarihî bağlıyım. Bu bağı çözmek için hiç bir sebep ve icap yoktur. Resmî vazifemin hitamında C. H. Fırkasında resmen çalışacağım.) demişlerdir.

Gazi Hz. nin yeni fırka ile alâkadar olmadığı Anadolu halkı cansı ile tebliğ edilmiş, zavallı İzmirliler kendilerinin aldatıldığını ve çok yanlış istikametlere sevkedildiklerini anlamışlar, hatta Aydına taraf kazanmağa giden Fethi Bey İzmire avdetinde hiç bir tezahürat yapılmamış, kimse istikbline gitmemiştir,,.

İRTİHAL

Mütekait topçu feriklerinden Hasan Riza paşa, kısa bir rahatsızlıktan sonra dün vefat etmiş ve cenazesi Ayazpaşa'da kâin hanelerinden kaldırılarak Eyüp camii şerifinde namazı badeleda makberi mahsusuna defnedilmiştir. Cenabı hak rahmet eylesin.

Pek yakında

SOKAK KIZI

BETTY KOMPSON tarafından

Sultânan Ahmet 3 üncü Sulh Hukuk hâkimliğinden:

Istanbulda Çiçek pazarında Fındıklıyan hanında Zare Zakaryan Efendiye

Ardaşez Fındıklıyan Efendi tarafından aleyhinize ikame ettiği davanın neticesinde 236,50 liranın 7-7-930 tarihinde tahsiline karar verilmiş ve tarihi ilândan itibaren on beş gün zarfında hakkı temyizinizi istimal etmeniz münasip görülmüş olmağla keyfiyet ilân olunur.

"Milliyte,, in edebî romanı: 70

BAHÇEMDE BİR GÜL AÇTI

Mahmut Yesari

Hürrem Hakkı, Ferhündenin, Rasih'in seslerini de duyacağını tahmin ediyordu. Fakat Belma, suallerine devam etmekte idi:

— Rasih Beyin geldiğini mi anlattın?.

— Hayır, küçük hanım.. Sadece çağırdım.

Hürrem Hakkı, seri adımlarla yaklaştı. Belma, kapının dış tarafında Emine ile konuşuyordu:

— Bonjur Belma Hanım.

— Bonjur Beyefendi.

— Rasih yok mu?

— Bize uğradı, köşke gelmektiğimi söyledi. Ferişi alıp gelecekler..

Belma, Hürrem Hakkıya sokulmuştu:

— Fazilet Hanım, bir dedikodu çıkarmış?

Hürrem Hakkı, Emineye baktı. Hizmetçi kız, gayet alışkın bir tecessüs dalgınlığı ile evvelâ, bu bakıştaki manayi kavrıyamadı; lâkin Belmanın da kendisini süzdüğünü görünce, mahçup, kekeledi:

—Bir emrini var mı Beyefendi?.

— Hayır, kızım. Gidebilirsin.

Emine çekilmişti. Hürrem Hakkı gayri ihtiyarî güldü:

— Saygısız kız değildir amma, huy işte!..

Belma, merakından titriyordu:

Hürrem Hakkı, genç kıza,

— Rasih Beye sordum. Bir şey bilmediğini söyledi. günlerce susuz kalmış bir adamın pınarbaşını görür grmez daha canlanan, daha tutuşan hasreti, hararetile bakıyordu:

— Fazilet Hanımın şirretliğini Nevrese anlattım. Bana inandı. Fakat sizi de davet ettim. Eğer bir de sizin ağzınızdan dinliyecek olursa daha emniyet gelir.

— Nevres Beyefendi, kabahati kimde buluyor?. Rasih Beyde mi?

Hürrem Hakkı, mazlûm mazlûm boynunu büktü:

— Hayır... Bendenizde....

Belmanın kaşları, kırışıvermişti:

— Vah, Hürrem Beyefendi, kabahat sizde öyle mi?.

— Ben, maalmemnuniye kabul ettim.

Ferhunde koşa koşa geliyordu:

— Bonjur Beyefendi.

Hürrem Hakkı, genç kızı selâmladı ve sür'atle söze başladı:

— Ben, Nevresin yazı odasındayim. Siz, beş on dakika sonra geliniz.

— Peki, Rasih Bey?.

— O da, biraz sonra sizi takip eder. Şimdi bana müsaade... Nevres, şüphelenmesin..

Ferhunde, soruyordu:

— Peki, ne diyeceğiz?.

— Hiç bir şey.. Evet, diyiniz, kâfi!.

— Neye?.

— Hiç bir şeye!.

Hürrem Hakkı, genç kızlarla, böyle esrarengiz şekilde, aralarında mühim bir cürüm, günah iştiraki varmış gibi konuşmakta bir lezzet buluyordu:

— Rasih, gelince ona da anlatırsınız.

Geri dönüp, yazı odasına girdi.

Belma, kahkaha ile gülmemek için elile ağzını kapamıştı:

— Aman, ne kayıt, ne şart!. Sanki Fazilet Hanımdan bir çekindiğimiz varmış gibi!.

Ferhunde, düşünceli düşünceli başını salladı.

— Bizi koruyorlar. Ben, derhal anladım.

— Rasih, söylemiştir.

— İşte bunda yanılıyorsun Belma! Sen, Rasih'i hiç, amma hiç tanımıyorsun. Bunu, Rasih, söylediği için değil, söylemediği için anlıyorum.

Belma, gözlerini kıstı, arkadaşını taaccüple süzdü:

— Garip şey!

— Hiç te garip bulma. Lâkırdı aramızda, Fazilet Hanım, kısmen haklıdır. Rasih, o gün, çok dürüşt hareket etti. Daha nazik davranabilirdi. Hem öyle zannediyorum ki bilhassa yaptı.

— Ne ile hükmediyorsun?

— Rasih'in kimseye öyle haşin, dürüşt bulunduğunu, sertlendiğini o ane kadar gördünmü?

— Hayır!

— Demek ki bunda bir kastı vardı.

Belma, Ferhundeyi dinlerken düşünüyor, onun mantıkını, muhakemesini gayet dikkatle takip ediyordu:

— Belki de fırsat gözetliyordu.

— Bak, ne çabuk bana, hak verdin.

— Peki, Rasih'in kastı ne olabilir?

Ferhunde, gülmeğe başlamıştı:

— Sinirlendiği bir iki değil ki...

Belma, bütün samimiyetine rağmen Ferhundeyi iğnelemekten kendini alamıyordu:

— Rahşan'ı Kâmil Beyden mi kıskanıyor?

Ferhunde, birden kulaklarına kadar kızarmıştı; boğuk bir sesle:

— Belma! diyebildi.

Belma, hemen pişman olmuştu:

— Şaka söyledim.

— Fakat bu şaka değil... Bir kere kalbimi kırdın!

— Nasıl, sen bana gücenir misin?

Ferhunde, şikâyetle bakıyordu, cevap vermedi. Belma, birdenbire sokuldu:

— Bana mı gücendin? Yoksa şüphen mi vardı?

—Sana anlatamam ki Belma. İnsanın hiç düşünmediği halde kafasının içinde mütemadiyen kendi kendine işliyen fikirler, zanlar, şüpheler var. Şüphelenmek için bir sebep yok. Rahşandan da emin... Buna rağmen içim bir tuhaf...

— Peki, bu şüpheni Rasih'e hissettirdin mi?

Ferhunde, şiddetle başını sallıyordu:

— Katiyyen!

— Rasih, nelere sinirleniyor?

— En ziyade Fazilet Hanım... Görmüyor musun canım... Hepimizi öyle göz hapsine alıyor ki...

Belma, omuzlarını titretti:

— Sinire dokunmıyacak gibi değil.

Rasih Nevres, ağır ağır gelıyordu:

(Bitmedi)

Hiç beklenilmediği bir zamanda birdenbire zengin olmak ancak Tayyare Piyongo bileti almakla kabildir. Onun İçin:

TAYYARE PİYANGOSU

BİLETİNİ ALINIZ.

3 ÜNCÜ KEŞİDE 11 TEŞRİNİ EVVEL 1930 DADIR.

Büyük İkramiye

40.000 Liradır

Ankara Hapishane müdürlüğünden:

Ankara Hapishanei umumisi dahilinde inşa edilmekte olan münferit hücrelerinin bazı tadilât dolayısile (11180) lira 75 kuruş bedeli keşifli ilâvei inşaatı kapalı zarf usulile münakasaya konmuştur.

Talip olanların 838 lira 60 kuruşluk teminatı muvakkate mektubile birlikte yevmi ihale olan 25-9-930 Perşenbe günü saat on beşte Vilâyet mektubi odasında müteşekkil komisyona ve şeraitini anlamak üzerede hapishane müdüriyetine müracaatları.

Ortaköyde Feriye saraylarında Kabataş lisesi müdürlüğünden;

1 — Leyli ve nehari talebe kaydına devam edilmektedir.
2 — İkmal imtihanlarına 20 eylûlde başlanacaktır.
3 — Meccanî müsabakası 25 eylûl saat dokuzda icra edilecektir.

Devlet matbaası müdürlüğünden:

Adet	Cinsi
4	Motör A. E. G.
1	Boyalı kabartma presi 33 39 eb'adında
1	Müstamel etiket makinesi 9 12
1	Müstamel birinci kambura makinesi
2	Müstamel lito makinesi 57 82
1	Müstamel tipo makinesi 57 82
149	Lito taşı
19	Muhtelif eb'atta tahta kasnak
1	Müstamel ve eski sistem galvano presi
1	Hurda kart makinesi
1	Müstamel telefon santralı
5	Müstamel telefon manyatolu
2	Müstamel bisiklet pompası
2	Müstamel bisiklet salası
2	Toprak banyo kavanozu
	Çini soba
2000 kilo muhtelif eb'atta parça mukavvalar	

Yukarda cinsi ve miktarı muharrer müstamel makine ve sair hurdalar ile parça mukavvalar müzayedei aleniye suretile satılacaktır. Şartnameleri görmek istiyenlerin hergün ve müzayedeye iştrak etmek isteyenlerin de 15 Eylûl 1930 tarihine müsadif Pazartesi günü saat 14 te komisyona müracaatları.

ORTA DERECEDE

Kayseri **Talas Amerikan** Mektebi

Lisan Ticaret San'at

Leyli ücreti 250 lira - Nehari ücreti 40 lira

Tedrisat 24 Eylülde başlıyacaktır.

Yalnız erkek talebe kabul olunur.

Talebe kaydına başlanmıştır.

Feyziye Lisesi

Kız ve Erkek — Istanbul - NİŞANTAŞI (Telefon: Beyoğlu 4039) — Leyli ve Neharî

Tam devreli Lisedir - İlk kısmı ve cocuk yuvası vardır.

Talebe kaydına başlanmıştır

Her gün saat 10 dan 17 ye kadar, Nişantaşı'nda, Karakol karşısında bulunan mektebimizde ziyaret kabul olunur.

POSTA İLE MURACAAT edenlere tahriren izahat verilir

İstanbul gümrükleri başmudurluğunden

Gümrükler için alınacak 826 çeki odun ile 30500 kilo mangal kömürüne alenî münakasada verilen fiyat haddi layık görülmediğinden aynı şerait dahilinde münakasaya devam olunmak üzre 20/9/930 cumartesi saat on dörde talik edildiği ilân olunur.

ENGLİSH HIGH SCHOOL FOR BOYS

NİŞANTAŞ TEL. B. O. 1078

Mektep Eylûlün 22sinde açılacaktır. Pazartesi, Salı, Perşembe ve Cumartesi günleri saat (10) dan (12) ye kadar kayıt ve kabul yapılabileceği gibi diğer zamanlarda telefonla müracaat olunabilir.

KUMBARA

Mektepler açılıyor. Çocuğunuz mektebe başlarken tasarrufa da başlamış olmalıdır. Tasarruf için mutlaka

KUMBARA

Lâzımdır. Kumbara çocuğa hem tasarrufu öğretir hem de istıkbal hazırlar.

Türkiye İş Bankası

Arnavutköyünde kâgir çifte saraylarda

Leyli ve neharî **Feyziati liseleri** kız ve erkek

Ana sınıfı, ilk sınıfları ve ayrı teşkilât dahilinde kız ve erkek orta ve lise kısımlarını muhtevidir. Asrın icap ettirdiği en mütekâmil vesait ve teşkilâtı haizdir. Kayit muamelesine başlanmıştır. Kayit için mektebe veya İstanbulda Basiret hanında İktısat şirketine müracaat edilebilir.

İstanbul cihetinden gelecek Neharî talebe için Fatihten Bebeğe kadar direkt vesaiti nakliye işlettirilecektir. Resmî karara tevfikan mektebimizde dahi 1 teşrinievvelde derslere başlanacaktır. **Tel: İst. 2867 - Bebek. 210**

Bursa Ziraat mektebi müdürlüğünden:

Kayıt ve kabul şeraiti

1 — Mektebe Orta mektep mezunları bilâ müsabaka alınır. Talipler mektebe alınacak miktarı tecavüz ettiği takdirde müsabakaya tabi tutulur.

2 — Mektep leyli ve meccanidir. Birinci maddedeki evsaftan başka mektebe girmek istiyen efendiler aşağıdaki şartları haiz olması lâzımdır:

A — Türkiye tebaasından olmak,
B — Sinni 19 dan yukarı olmamak,
C — Vücudü ziraata mütahammil olmak,
D — Sarî hastalıklardan salim olduğunu musaddak tabip raporu ile tevsik etmek,
E — Aşı şehadatnamesi ve hüsnühal mazbatasını haiz olmak,

3 — Bizzat ziraatla iştigal eden çiftçi ve arazi sahibi olduğunu tevsik edenler tercih olunur.

4 — Kayıt ve kabul zamanı Teşrini evvel bidayetine kadardır. Taliplerin ya doğruca mektebe veya Ziraat müdür ve memurlukları ve mülkiye memurları vasıtasile mektep müdüriyetine üç kıt'a fotograf ve vesaikle ba istida müracaat etmeleri lâzımdır.

5— Daha fazla malûmat almak istiyenlerin mektep müdüriyetine müracaat etmeleri lâzımdır.

Yüksek Orman mektebi

Boğaziçinde Büyükdere - Bahçe köyündedir. Tahsil müddeti üç senedir. Leylî ve meccanîdir. Talebenin her türlü ihtiyacı temin edilir. Mektebi ikmal edenler "Orman mühendisi" diploması alırlar.

Orman mühendisi olmak için

Taliplerin 1 teşrini evvel 1930 tarihine kadar mektep rektörlüğüne, yahut vilâyet orman müdürlüklerine müracaat cderek evrakını ibrazla muamelelerini ikmal ettirmeleri lâzımdır.

Yüksek orman mektebinin kayt ve kabul şartları

1 — Taliplerin Türkiye cümhuriyeti tebaasından olmaları.
2 — Yaşlarının 18 den aşağı ve 25 ten yukarı olmaması.
3 — Tam devreli lise mezunu olmak, yahut o derece tahsilde bulunduğu Maarif Vekâletince tasdikli lise ve muadili şahadetnameye.
4 — İyi ahlâklı olduğu ve hiç bir güna cezayı müstelzim ef'al ve harekâtta bulunmadığını beyan eden ve mahallî zabıtasınca tasdikli olan ihtiyar heyeti mazbatasına ve.
5 — Her türlü hastalıktan salim ve bilhassa kuvvei sem'iye, basariye ve lisaniyesi tam ve diğer noksanlardan berî ve gezip yürümeğe, suvariliğe mütehammil olduğunu müş'ir tabip raporuna malik olmaları lâzımdır.
6 — Talipler Yüksek orman mektebi rektörlüğüne yazdıkları bir istidaya en son mektep şahadetnamesini, sıhhat raporunu, aşı şahadetnamesini hüsnühal mazbatasını, hüviyet cüzdanını raptederek bizzat mektebe veya vilâyet orman müdürlüklerine müracaat ederler.
7 — Mektebe kaydolunduktan sonra mektebe dahil olmak için olbaptaki şartlarına tevfikan noterlikten tasdikli kefalet senedi vermek lâzımdır.
8 — Taşradan gelecek talebenin yol masrafı kayt ve kabul olunduktan sonra mektepçe tasviye edilecek ve dersler başlayıncaya kadar yemek ve yatmaları mektepçe temin edilecektir.
9 — Fazla tafsilât isteyenler Büyükdere 70 ra telefon edebilirler.

Devlet Demiryolları idaresi ilânatı

Haydarpaşa Liman ve Rıhtımında yapılacak kömür tahmil ve tahliyesi kapalı zarfla münakasaya konmuştur.

Münakasa 2 birinci teşrin 930 Perşembe günü saat 15,30 ta Ankarada Devlet Demiryolları idaresinde yapılacaktır.

Münakasaya iştirak edecekler teklif mektuplarını ve muvakkat teminatlarını ayni gü de saat 15 e kadar komisyon kâtipliğine vermeleri lâzımdı

Talipler münakasa şartnam lerini 5 lira mukabilinde Ank rada ve Haydarpaşada idare v nelerinden tedarik edebilirler.

* * *

Çelik çekme boru, Baklavalı saç ve teneke levhanın kapalı zarfla münakasası 27 birinci teşrin 930 Pazartesi günü saat 15, 30 da Ankarada Devlet demiryolları idaresinde yapılacaktır.

Münakasaya iştirak edeceklerin teklif mektuplarını ve muvakkat teminatlarını ayni gü de saat 15 e kadar münakasa komisyonu kâtipliğine vermele lâzımdır.

Talipler münakasa şartnam lerini üç lira mukabilinde Ank rada ve Haydarpaşada idare v nelerinden tedarik edebilirler.

* * *

33500 kilo delikli bakır antrtuvaz çubuğunun kapalı zarfla münakasası 27 birinciteşrin 930 Pazartesi günü saat 15 te Ankarada Devlet demiryolları idaresinde yapılacaktır.

Münakasaya iştirak edeceklerin teklif mektuplarını ve muvakkat teminatlarını ayni gü de saat 14,30 a kadar münakas komisyonu kâtipliğine verme ri lâzımdır.

Talipler münakasa şartnam lerini beş lira mukabilinde A karada ve Haydarpaşada ida veznelerinden tedarik edebili ler.

* * *

Kırpıntı kâat müzayedesi

Devlet demiryolları Haydarpaşa ticaret ve teftiş hâsılat daires ile bilet matbaasında ve demiryollar matbaasında mevcut ve bi sene zarfında teraküm edecek olan köhne evrak ve idarece istimale elverişli olmayan müsveddat ile kırpıntı kâatlar 6. 9. 30 cumartesi günü müzayedeye konulmuştu.

Verilen fiat haddi lâyıkta görülmediğinden şehri halin (20) nci cumartesi günü saat (10) da tekrar müzayedeye vazedilecektir. Talip olacakların yevmi mezkûrda H. P. mağazasına müracaatları ve şerait varakalarının şimdiden alınabileceği ilân olunur.

İstanbul ithalât gümrüğü müdürlüğünden:

Adet	Nevi	Marka	Kilo	Cinsi eşya
6	Sandık	I. Z. F. A. O. M.	30	İpekli pamuklu mensucat
10	„	Z. F.	100	Ekle salih Felemenk peynirl
1	„	A. C.	81	Demir raptiye
1	„	E. F. P.	50	Gramofon plâk
14	„	H. F. P.	1104	Tehi şişe
1	Çuval		50	Mısır
1	„	S.	45	İpek çizgili pamuk mensucat parçaları
9	Kap	.	575	Benzin
22	„	.	2741	Petrol
2	„	.	11	Muturin
2	Sandık	.	205	Madeni makine yağı
1	Kap	B. A.	12	Müstamel bakır sahan
1	Adet	B. L.	7	Kuru inek derisi
1	Parti			Mahallinde bilvezin sağlam olarak teslim edilmek üzre porselen telgraf fincanı
5500	Adet			Kimyahanede mevcut nümune şişeleri
11	Bağ		3349	Tel halat
10	Ton			Tehi mukavva kutu - Transit -
2	Kap		431	Mazot

Balâda muharrer on sekiz kalem eşyanın 17/6/930 tarihinde İstanbul ithalât gümrüğü satış komisyonunda bilmüzayede satılacağı ilân olunur.

ZONGULDAK YÜKSEK MAADİN VE SANAYİ MÜHENDİSİ MEKTEBİ MÜDÜRİYETİNDEN:

Mektep talebesi için mübayaa edilecek 100 adet kasket 29 - 8 - 930 tarihinden itibaren 20 gün müddetle açık münakasaya konulmuştur. İhale kat'iyesi 18-9-930 perşembe günü saat 16 da ZonguldakMaden müdüriyetinde icra kılınacağından şartnameyi görmek isteyenlerin, Zonguldak'ta mektep müdüriyetine İstanbulda İstanbul Mıntakası Maden mühendisliğine müracaatları ilân olunur.

Türk kadınları **BİÇKİ YURDU** Müdürlüğünden:

18 inci ders senesi için talebe kaydına başlanmıştır. **DİVANYOLU** Tel. İst 2083

120 Ton maden kömürü münakasası

Ali Ticaret mektebi mübayaat komisyonundan:

Mektep kaloriferi için alınacak 120 ton kriple maden kömürü 15 eylül 930 pazartesi günü saat on beşte ihalesi icra olunmak üzre kapalı zarf usulile münakasaya vazolunmuştur. Talip olanların şartnameyi görmek üzre her gün mektep idaresine ve münakasaya iştirak edeceklerin de şartnamede yazılı olduğu üzre teminat akçelerini müessesatı iktısadiye muhasebeciliği veznesine tevdi ettikten sonra yevmi ihalede mektepte müteşekkil komisyonumuza müracaatları.

D. D. yolları umum idaresi zat işleri dairesinden:

Ankara - Kayseri hattı makineleri kontrol saatlerini tamir etmek üzre bir saatçı alınacak ve 2,50 liraya kadar yevmiye verilecektir. Taliplerin Ankarada devlet demiryolları umumî idaresinde cer ve atelyeler dairesine ve Haydarpaşadakilerin dahi Haydarpaşada cer baş müfettişliğine müracaatları ilân olunur.

Hasan Kolonyası: Limon çiçeklerinden müstahzar bir harikai san'at olup 90 derecedir.

Bütün mütemeddin memleketlerin ıtrıyat mütehassısları, esans fabrikaları Hasan kolonyasının enfes ve ruhnuvaz kokusu karşısında lâl ve hayran kalmışlardır. Fransa, Almanya ve Amerika bu nefis Şark müstahzarından külliyetli sipariş etmektedirler. Memleketimizin ve ecnebilerin en kibar zevatı Hasan kolonyası istimal etmekte olup daima ve daima sahibini tebrik etmektedirler. Hastalara hayat ve şifa verir. Bayılmalık, sinir, heyecan, başağrısı, çarpıntı zamanlarında bir hayat arkadaşıdır. Fiatlarda müthiş tenzilât yapılmıştır. 35, 60, 110, 200 kuruşluk şişelerde satılır. Hasan ecza deposudur. Üsküdarda şubemiz yoktur.

İstiklâl caddesinde Tokatliyan karşısında 223 numerolu

Luvr mağazalarının

Fevkalâde satışı

YARIN BAŞLIYOR

Orada hüsnü intihabınıza muvafık ve kemali sühuletle her nevi ve müntahap TEFRİŞAT KUMAŞLARI. ZENGİN PERDELER, STORLAR, DİVAR KÂGITLARI, MANTARLI MUŞAMBALAR ve HALILARLA SALON VE YEMEK ODALARI ve yazıhane ve mobilyelerinin zengin ve müntahap çeşitlerini tenzilâtlı fiatlarla bulacaksınız.

Kuponlarda,	kumaşlarda,	halılarda,	muşambalarda
% 30	% 30	% 10	% 5

Fiatlarımıza bir atfı nazar için lütfen vitrinlerimizi görünüz.

Emniyet sandığı müdürlüğünden:

Mücevherat satış ilânı

Muhammen kıymeti	İkraz No.	merhunatın cins ve nev'i	Borçlunun ismi
	20648	Bir çift roza küpe bir roza tek taş yüzük iki altın saat bir çift altın küpe	Şakir Ef.
	20656	Bir çift roza küpe	Saime H,.
	20660	Bir çift roza küpe bir roza gümüş iğne	Firuze H.
	20699	Bir çift roza gül küpe bir firuze yüzük	Belkıs H.
	20822	Bir çift roza küpe	Sabiha H.
	20856	Bir çift pırlantalı küpe bir pırlantalı pantantif	Saadet H.
	20885	Bir altın saat maaköstek on dirhem	İhsan B.
	20900	Bir altın saat	Münire H.
	20905	Bir roza iğne (on taş noksan) bir roza madalyon (dört taş n.) bir roza kemer tokası.	Lûtfiye H.
	20935	Bir elmaslı saat iki altın yüzük üç altın agraf iki altın bilezik bir altın kordon.	Hikmet B.
	20947	Bin yüz yirmi dirhem gümüş yirmi dört gümüş bıçak.	Yusuf B.
	20959	Üç pırlanta iğne bir pırlanta tek taş yüzük iki roza yüzük.	Verdi H.
	20996	Bir çift roza küpe.	Zehra H.
	21044	İki pırlantalı pantantif	Mustafa Saffet B.
	21064	Üç yüz dirhem gümüş.	Nazile H.
	21135	Bir roza iğne üç altın saat bir altın köstek iki dirhem.	Nazime Feriha H.
	21137	Bir roza kuş iğne.	Fatma Şaziment H.
	21141	Bir çift pırlanta tek taş küpe bir çift roza küpe iki roza gül, bir pırlantalı yüzük kolu kırık (altı taş noksan) bir pırlantalı kıravat iğnesi bir roza zarf bir elmaslı tabaka beş altın saat üç altın kutu birisi hurda dört altın bilezik bir altın kolye altı altın mineli zarf birisi hurda yirmibeş nazarlık altını bir çift altın incili küpe bir çift altın incili kol düğmesi(bir inci noksan) bir altın incili yüzük bir altın incili iğne	Şükriye H.
	21155	Bir pırlantalı pantantif bir roza marka yüzük	Samiye H.
	21197	Bir çift pırlantalı küpe.	Ekrem B.
	21258	Bir roza tek taş yüzük bir altın saat (minesi noksan) bir altın kordon beş dirhem	Nadire H.
	21263	Bir çift roza küpe	Fahriye H.
	21293	Bir çift prlanta küpe	Ayşe Sıdıka H.
	21296	Bir çift roza gül küpe.	Safiye H.
	21301	İki pırlantalı yüzük (bir taş noksan) bir pırlanta ve bir roza agraf bir altın çalar saat bir altın saat bir altın köstek bir altın kordon	Vehbiye H.
	21305	Bir pırlantalı gerdanlık bir roza iğne	Abdülvehap B.
	21306	Bir altın mineli saat	Danyel Ef.
	21320	Bir çift roza küpe	Hasene H.
	21326	Bir çift roza küpe.	Makbule H.
	21345	Bir roza ay iğne	Haydar B.
	21374	Bir pırlantalı agraf.	Rahmi B.
	21417	Bir roza gül yüzük.	Kenan B.
	21425	Bir roza yüzük bir roza parça bir altın saat (kolu noksan)	Nebiha H.
	21429	Bir altın saat bir altın köstek maakalem.	Şefika H.
	21440	Bir çift pırlanta gül küpe.	Seniye H.
	21522	Bir roza pantantif	Behice H.
	21578	İki altın tabaka bir altın köstek.	Zeki Paşa
	21657	Bir pırlanta hurda gerdanlık üç roza iğne bir çift roza küpe üç altın saat bir altın mineli kutu bir altın anahtar zinciri	Kâmil B.

Yukarda isimleri yazılı zevat gümüş ve mücevherat mukabilinde Emniyet Sandığından istikraz eylemiş oldukları mebaligi vadesinde ediye etmemelerine mebni kendilerine alelusul ihbarname tebliğ edildiği alde gene tesviyeideyin eylememiş olduklarından ecnası yukarda gösterilen merhunattan deyne kifayet edecek miktar Santık satış âmiri ve ra memuru huzurile 22 eylûl 930 pazartesi günü saat 14 te Şehremaneti andal bedesteninde müzayede ile satılacağından talip olanların satış günü mahalli müzayedeye ve tediyei deyin veya tecdidi muamele etmek isteen medyunların hitamı müzayededen evvel Sandık idaresine müracaat eymeleri lüzumu ilân olunur.

Nafia vekâletinden:

Münakasasının 10. 9. 930 tarihine müsadif çarşamba günü saat 15 de kapalı zarf usulile yapılacağı ilân edilen 162500 lira muhammen bedelli cem'en 650 kilometro tulündeki Kayseri - Meraş ve Ankara - İstanbul - Çatalca yolları istikşaf ameliyatı münakasasına iştirak eden talipler tarafından teklif edilen fiat haddi lâyık görülmediğinden bu istikşaf ameliyatının ihalesi 17 eylül 930 çarşamba günü saat 15 de Nafia vakâletinde pazarlık suretile yapılacaktır. Talipler münakasa şartnamelerini Ankarada yollar umum müdürlüğünden ve İstanbul ve İzmir başmühendisliklerinden mütalea edebilirler.

Saraçhanebaşı'nda Horhor caddesinde Münir Paşa konağında

Leyli ve neharî Hayriye Liseleri Kız ve erkek

Ana, ilk, orta ve lise kısımları vardır. Kız ve erkek talebe ayrı ayrı kısımlardadır. Bütün sınıfları mevcuttur. Talim heyeti en maruf müderris ve muallimlerden mürekkeptir. Fransızca tedrisata ilk sınıflardan başlanır. Leyli talebenin bilhassa gıda ve sıhhatine azami dikkat ve ihtimam olunmaktadır. Talebe mektebin hususî otomobillerile mektebe gelir ve akşam evlerine ayni vasaitle gönderilir.

Kayıt muamelesi devam etmektedir

Muallim Beylere

EN İYİ MEKTEP KİTAPLARI

İLK MEKTEPLERİN DİL SERİSİ

Bir alfabe, beş kıraat, iki gramerden ibaret olan bu seri en maruf muhrrirlerimizden CELÂL NURİ ve RAUF AHMET Beyler tarafından yazılmıştır. Tatbik edilen "İLERİ,, metodu yeni olmakla beraber fevkalâdedir. Lisanımızı öğrenmek ve öğretmek için bundan mükemmel bir metot yoktur.

Maarif vekâleti tarafından kabul ve listeye ithal edilen bütün seri, gerek münderecat, gerek tabı, resim, kâğıt ve cilt itibarile Avrupa kitapları gibidir, yerli kitapların hepsinden üstündür. Fiatları çok ehvendir.

Adres: Galata tünelin yanındaki Mertebani sokağında Çituri hanında "İLERİ,, kütüpanesi.

Ziraat mühendisi olmak isteyen Lise mezunlarına

Ankara'da tesis edilen Yüksek ziraat mektebi 1931 senei dersiyesi bidayetinde tedrisata başlıyacak ve bu sene staj için talebe alınacaktır. Kayıt ve kabul edilecek efendiler:

1 - Lise mezunu olacaklardır.

2 - Bir sene Vekâletçe tayin olunacak çiflik-lerde staj göreceklerdir. Bu efendilerin ikametleri çiftliklerde temin edileceği gibi ayrıca staj müddetince kendilerine ayda (50) lira ücret verilecektir.

Mektep leylî ve meccanîdir. Tahsil devresi üç senedir. Mezun olanlar ziraat mühendisi sıfatını alırlar.

Bu şeraiti haiz olup Türk tebeasından olan ve sinleri 17 den aşağı ve 22 den yukarı olmıyan ve vücudu ziraate mütehammil bulunan lise mezunu efendilerin 4 adet fotograf raptederek bir istida ile eylül nihayetine kadar Ziraat Umum Müdürlüğüne ve ya vilâyet Ziraat müdürlüklerine müracaatları ilân olunur.

İLÂN

Istanbulda Mahmut Paşa civarında Sultan Hamamında Hacopulo hanı altında 39 numerolu mağaza ile Galatada Haraçi sokağında 19 numerolu mağazada kumaş ticaretile müştegil VITALI LEVI VE MAHTUMU şirketinin konkordato talebile vukubulan müracaatı İstanbul icra dairesi itiraz mercii âlisince nazarı itibara alınarak iki ay mühlet verildiğinden mezkûr ticarethaneden alacağı olan alacaklıların icra ve iflas kanununun 283 üncü maddesi mucibince tarihi ilândan itiberen 20 gün içinde alacaklarını bilcümle vesaikile Istanbulda Bahçe kapısında birinci Vakıf hanında 30 numerolu yazıhanede mukim komiser ve avukat Fahreddin Bey'e bildirilerek kayt ettirmeleri ve hilafına hareket edenlerin konkordato müzakeresinden hariç bırakılacakları ve keza icra ve iflâs kanununun 232 inci maddesi fıkrai ahresine tevfikan konkordato teklifini müzakere etmek üzere alacaklıların 25 Teşrinievvel 930 cumartesi günü saat 14 (on dörtte) mahalli mezkûrda komiser ve avukat Fahreddin Bey nezdinde toplanmaları ve toplanmağa tekaddüm eden 10 gün zarfında vesikaları tetkik edebilecekleri ilân olunur.

Külçe kurşun, karpit, pirinç saç ve çelik saç mübayaası:

Tütün inhisarı umumî müdürlüğünden:

100 kilo karpit, 500 kilo külçe kurşun, ve eb'adı muhtelifede pirinç ve çelik saç pazarlıkla mübayaa edileceğinden taliplerin eb'adı görmek üzere her gün müracaatları ve yüzde yedibuçuk teminat muvakkateleri ile 22-9-930 tarihinde saat 10,30 da Galatada mübayaat komisyonunda bulunmaları.

* * *

3.000 adet süpürge ve 10.000 adet jilet bıçağı

Tütün inhisarı umumî müdürlüğünden:

Mevcut nümunesi veçhile 3,000 adet Edirne malı süpürge ile 10,000 adet jilet bıçağı pazarlıkla alınacağından taliplerin yüzde yedibuçuk teminatı muvakkateleri ile 20/9/930 Cumartesi günü saat 10,30 da Galatada Mübayaat komisyonunda bulunmaları.

TAVİLZADE VAPURLARI
Ayvalık - İzmir postası

Saadet vapuru Her Pazartesi akşamı saat 17 de Sirkeciden hareketle Gelibolu, Çanakkale, Ayvalık, Dikili ve İzmire azimet ve Çanakkaleye uğrayarak avdet edecektir

Yolcu bileti vapurda da verilir.

Adres : Yemişte Tavilzade biraderler telefon İstanbul 2210

Bartın-Inebolu Postası

HILAL vapuru 15 Eylûl **Pazartesi** günü akşamı Sirkeci rıhtımından hareketle Ereğli, Zonguldak, Bartın, Cide, İnebolu, Eyrengene İlişı iskelelerine azimet ve avdet edecektir. Yük ve yolcu için Sirkecide yeni handa 1 numarolu acentasına müracaat. Telefonu İstanbul 3105

ALEMDAR ZADELER VAPURLARI
Seri, lüks karadeniz postası

Bülent vapuru 15 Eylül **PAZARTESI** günü akşamı saat 18 de Sirkeci rıhtımından hareketle [Zonguldak, İnebolu, Avancık Samsun, Ordu, Giresun, Trabzon Rizeye azimet ve avdet edecektir

Muracaat mahalli: İstanbul. Meymenet hanı altındaki yazıhane. Telefon İstanbul 1154

SADIKZADE BİRADERLER VAPURLARI
KARADENİZ MUNTAZAM VE LÜKS POSTASI

İnönü vapuru 14 eylül **Pazar** günü akşamı Sirkeci rıhtımından hareketle (Zonguldak, İnebolu, Ayancık, Sinop, Samsun, ordu, Gireson, Trabzon, Sürmene, Rize) ye azimet ve aynı iskelelerle görele ve Vakfıkebire uğrayarak avdet edecektir.

Tafsilât için Sirkecide Meymenet hanı altında acentalığına müracaat. Telefon İstanbul 3134

İZMİR - MERSİN
Lüks ve sür'at postası

GERZE vapuru 14 eylül **Pazar** akşamı saat 19 da sirkeci rıhtımından hareketle (Gelibolu, Çanakkale İzmir, Bodrum, Rados, Fethiye, Antalya, Alâiye, ve Mersine) azimet ve avdet edecektir.

Tafsilât için Sirkecide Küçük Kırzade hanındaki acentasına müracaat. tel: İst 3118

Galata acentası: Galata rıhtımı 35 numarada "Vuçino,, tel: B. O. 1169

Piyango müdürlüğünden:

Müdürlük için mübayaa edilecek olan 24 ton yerli maden kömürü için itaya talip olacakların pey akçeleri ile birlikte 15-9-930 pazartesi saat onbeşte piyango müdürlüğünde müteşekkil tayyare mübayaa komisyonuna müracaatları.

Dr HORHORONI

Beyoğlu Mektep sokak No 35 muayene sabahtan akşamı akada.

Tahlisiye U. müdürlüğünden:

Fener işaret gemisi için iki adet Tahlisiye filikasının pazarlıkla imali mukarrerdir bedeli keşfi cem'an 1980 liradan ibaret olan mezkûr filikaya ait resimler 20 eylül 930 tarihine kadar kabul edilerek 24 eylül 930 Çarşanba günü saat 14 de aleni pazarlık muamelesi icra kılınacağından bubapta ihtisas vesikasını haiz olan taliplerin şartname ve şeraiti fenniye listelerini görmek üzere Galatada rıhtım caddesindeki idarei merkeziyeye müracaatları.

SEYRİSEFAİ

Merkez Acenta; Galata köprü Başında; Beyoğlu 2362 Şube acentesi; Sirkeci'de Mühürdar zade hanı altında. Telefon 2740

Badema Mudanya postalarımız İstanbul'dan saat 9,30 da kalkacaklardır.

Trabzon birinci postası

(Cumhuriyet) vapuru 15 eylül Pazartesi 12 de Galata rıhtımından kalkarak İnebolu, Samsun, Giresun, Trabzon, Rize gidecek ve dönüşte Sürmene Trabzon Tirebolu, Giresun Ordu, Ünye, Samsun, İnebolu Zonguldağa uğrayarak gelecektir. Hareket günü yük kabul olunmaz.

Ayvalık sür'at postası

(Mersin) vapuru 16 Eylül salı 17 de Sirkeci rıhtımından kalkarak Gelibolu Çanakkale Küçükkuyu, Edremit, Burhaniye, Ayvalığ'a gidecek ve dönüşte mezkûr iskelelerle birlikte Altunoluğ'a uğrayarak gelecektir.

İzmirsür'at postası

(Gülcemal) vapuru 15 Eylül pazartesi 14,30 da Galata rıhtımından Kalkarak Salı sabahı İzmir'e varır ve çarşamba 14,30 da İzmir'den kalkarak perşembe sabahı gelir.

Vapurda mükemmel bir orkestra ve cazbant mevcuttur.

Mersin sür'at postası

(KONYA) vapuru 17 Eylül çarşamba 11 de Galata rıhtımından kalkarak Çanakkale İzmir Küllük Fethiye Finike Antalya Alâiye Mersin'e gidecek ve dönüşte Taşucu Anamor Alâiye Antalya Finike Fethiye Küllük İzmir'e uğrayarak gelecektir. Çanakkale'de yalnız yolcu verilir, yolcu alınır.

LLOYD TRIESTINO

Limanımıza muvasalatı beklenen Vapurlar

(CİYANOKOLO) vapuru 15 Eylül pazar günü (İtalya ve Yunanistan) dan

(STELA DİTALYA) vapuru 14 Eylül pazar günü (İtalya ve Yunanistan) dan

Yakında limanımızdan hareket edecek vapurlar

(CİYANOKOLO) vapuru 15 Eylül pazartesi (Burgaz, Varna Köstence ve Odesa) ya

(STELA DİTALYA) vapuru 18 eylül Perşembe 10 da (Pire Brendizi, Venedik ve Trieste ye (Lloyd Ekspres)

(KAMPİDOGLIYO) vapuru 18 Eylül perşembe 21 de (Malânik, Volos, Pire, Patras, Brendizi, Ankona, Fiume, Venedik ve Trieste) ye.

[COSULİCH Line] kumpanyasının lüks vapurlarına aktarma edilerek Şimali ve Cenubi Amerika limanlarına gitmek için muvazilâlı doğru bilet verilir.

Her nevi tafsilât için Galata Gümrükhane Lloyd Triestino acentesine. Telefon 2127 veya Galata Karaköy sabık Selânik bonmarşesi binasındaki yazıhanelerinde Telefon Beyoğlu 2499 ve yahut Sirkeci Kırzade hanındaki yazıhanelerine müracaat edilmesi. Telefon İstanbul 235.

Mes'ul Müdür: Burhaneddin