CUMARTESİ
13 EYLÜL 1930
5 inci sene, No 1649
NUSHASI 5 KURUŞTUR

Milliyet

Başmuharriri: Siirt Mebusu MAHMUT

BUGÜN

2 nci sahifede :
1— Tarihi tefrikamız: Abdülhamit 2- Harici ve son haberler
3 üncü sahifede
1— Yedek muallimler hakkında gelen emir.
2— Mülkiye müfettişleri polis merkezlerini tetkiş ediyorlar.
3 — Komünist tahkikatı
4— Adana civarında müthiş bir dolu yağdı.
4 üncü sahifede
1— Haftanın yazısı: Felek,
2— Roman
3— Hikâye

Ben tahrif etmiyorum; onlar mugalâta yapıyorlar!

Bu kadar telâşın, bu derece asabiyetin mânasını bir türlü anlıyamıyorum: Son günlerde İzmir ve İstanbulun bazı gazetelerinde Lider Fethi Beyin, Ağa oğlu Ahmet Beyin ayrı ayrı tarizlerine uğradım: Biri beni tahrif ile itham ediyor, öbürü de teçhile yelteniyor. Ben onlara ayni silâh ile mukabele edecek değilim. Yalnız şuna üzülüyorum: Bu muhterem liderler, fırkalarına bayrak olarak kullandıkları fikir münakaşasını böyle mi anlıyorlar?...

Muarızlarımı bir bardak suda fırtına koparmağa sebep olan makalemin o meşhur fıkrasını işte buraya aynen naklediyorum:

"... Fethi Bey, beyanatı arasında, askerî ve siyasî zaferler bir milleti kurtarmağa kâfi değildir, diyor. Muhterem lider, her milletin askerî ve siyasî zaferleri daima her zaferden üstün tuttuğunu unutuyor. Hem de bilmiyoruz ki, iktısadî veya malî muvaffakıyetlerin ehemmiyetini, —hattâ hayatî ehemmiyetini— isbat için askerî ve siyasî zaferlerin kıymetini küçültmeğe sebep var mıdır? Muhterem muarızlarımız bilmeliderler ki, iktısadî ve malî zaferler, ancak askerî ve siyasî sağlam vaziyetlere istinaden inkişaf edebilir.„

Gazeteciler makalemin bu fıkrasını Fethi Beye göstermişler, böyle beyanatta bulunup bulunmadığını sormuşlar.. Serbest Cümhuriyet fırkasının lideri, hiç bir gazeteye bu yolda beyanatta bulunmadığını ve Milliyetteki neşriyatın tekzip edilmesini söylemiştir.

Muhterem Fethi Bey beni tekzip etmek istedi, fakat ben Son Posta gazetesine verdiği beyanatı inkâr ettiğini değil, unuttuğunu düşündüm. Bu kadar kesîf politika mesaisi içinde en kuvvetli hafızaların da biraz sarsılacağını pek tabiî ve beşerî buldum. Bunun için başka bir makalemde Son Postadaki beyanatı aynen naklettim ve hatırlattım.

Bunun üzerine asabî bir eda ile bazı kelimelerin tahrif edildiğini söylediler: (Yaşatmağa) yerine (kurtarmağa) demişim. Bence bu kelimeler, cümlenin ruhunu değiştirmez. Hem niçin bu noktada o kadar ısrar ediyorlar. "Askerî ve siyasî zaferler bir milleti kurtarmağa kâfi değildir!„ Fikrinin müdafaası o kadar güç müdür? Her halde bu fikir, yerinde ve yolunda sarfedilmek şartile her zaman kolaylıkla izah edilebilir. Hususile bu fikir, malî ve iktısadî zaferin kıymet ve ehemmiyetine daha ziyade bir kuvvet veriyor.

Makalemde istihdaf ettiğim gaye aşikârdır: Öyle bir devirde yaşıyoruz ki, bir memlekette malî ve iktısadî zaferin ehemmiyetini bilmiyen vatandaş olmaz.

Hükûmetin siyasetini tenkit ediyorlar. Bu tenkidata, birinci derecede garp cephesi kumandanlığını ve Lozan'ı yapmış bir zat muhataptır: Bu vaziyette askerî ve siyasî zaferin kifayetsizliğinden bahsetmek, yerinde değildir, diye düşündüm. Belki bu düşünüş tarzı, bana mahsus bir nezaket telâkkisinden ileri geliyor. Başkalarının bu noktadaki telâkkişi, beni asla alâkadar etmez.

Bence, eğer İsmet Paşadan veya onun politikasına taraftar olanlar tarafından: *"Askerî ve siyasî zaferler milleti yaşatmağa kâfidir. İktısadî ve malî sahada çalışmağa lüzum yoktur!„* gibi vâhi bir iddia ortaya atılmış bulunsa idi, Fethi Beyin o beyanatı çok yerinde olurdu! Halbuki daha geçenlerde bizzat İsmet Paşa; iktidar mevkiinde geçmiş zaferlere istinaden durmadığını, bilâkis halin ve istikbalin meselelerindeki sağlam esaslardan kuvvet aldığını söylemişti.

Kendisine karşı çok büyük saygı beslediğim Ağa oğlu Ahmet Beyin mantığı da beni hayrette bıraktı: Sanki siyasî ve askerî zaferlerin kıymeti var mı, yok mu meselesi münakaşa ediliyormuş gibi Fethi Beyin bu işleri benden daha iyi bildiğini söylüyor. Bizzat Ahmet Bey herkesten iyi bilir ki ben şimdiye kadar hiç bir sebeple başkalarına karşı tefevvuk iddiasında bulunmadım. Bundan böyle de o hataya düşmekten Rabbim beni esirgesin. Yalnız muhterem Ahmet Beye sorarım: Meselâ: Yarın İsmet Paşanın şimendifer ve millî müdafaa politikasını, Sıhhiye Vekâletinin sıtma mücadelesi sistemini tenkit ettiği zaman kendisine:

"Azizim, bunlardan bahsetmek size düşmez. Her halde İsmet Paşa ve Sıhhiye Vekili bu işleri sizden iyi bilirler!„ dersem bu cevap kendisini tatmin eder mi?

Ahmet Beyin beyanatında yerinde bulmadığım başka bir nokta var: Bir memlekette malî ve iktısadî muvaffakıyetlerin lüzum ve ehemmiyetine kani miyim, değil miyim?.. Senelerden beri hariçte bulunan ve belki orada iken yazılarımı takip fırsatını bulmamış olan Fethi Beyefendi bunda tereddüt edebilir. Fakat bu tereddüt ve ima, senelerce ayni sütunlarda ayni fikir ve kanaatleri birlikte müdafaa ettiğimiz bir arkadaş tarafından izhar edilirse mânasını anlamak çok güç olur.

Şunu da ilâve edeyim: Tahrif ve mugalâta fikir münakaşalarında en ziyade nefret ettiğim vasıtalardandır. Karakterim, bu vasıtalardan istifadeye mânidir.

Esasen kelimeler üzerinde oynamağa da lüzum yoktur.

Bir aydanberi ortaya atılan kucak kucak beyanat ve nutuklar içinde öyle aykırı fikirler, öyle ölçüsüz sözler var ki, bunlar, her muharrir için bitmez tükenmez bir münakaşa ve tenkit mevzuu teşkil ederler.

Siirt Meb'usu
MAHMUT

Son mukavemet!

Asilerin son mukavemeti de kırıldı

Hava ve kara kıtalarımızın gayreti her takdirin fevkindedir.

ANKARA, 12 (A.A) — Büyük Ağrı mıntakasında mahsur vaziyette bulunan eşkiyanın kurtulmak üzere yaptığı bütün teşebbüsler akim kalmakta ve son mukavemetleri de kırılmak üzeredir. Ağrıdaki belli başlı usat rüesasının da bunlar içinde bulunduğu tahakkuk etmiştir.

Kara ve hava kıtaatımızın gösterdikleri gayret ve kahramanlık takdirin fevkindedir.

Ototrezin kazası

İzmir, 13 (Milliyet) — Adliye Vekili Mahmut Esat Bey, Selçuka giderken vaki olan kaza hakkında tahkikat yaptım. Hâdisenin aslı şudur: Mahmut Esat Bey ototrezin ile Selçuka giderken Selçukla Kazpinar arasında ve hat üzerinde uyuyakalmış olan Garbî Karaağaçlı Mustafayı çiğnemiştir.

Ototrezin, seyrederken iki lâmbadan maada bir de projektör kullanılmakta idi.

Lâmbaların söndürülmüş olduğuna dair yazılan haberler, asılsızdır.

Şakilerin son mukavemeti de kırılıyor.

Fethi B. Akhisar ve Balıkesirde iki nutuk söyledi

Bermutat iktısadî buhrandan bahsetti ve halka birçok vaitlerde bulundu

İstanbul Meb'usu Haydar Bey dün geldi, Fethi Bey de bu sabah İstanbula dönecek

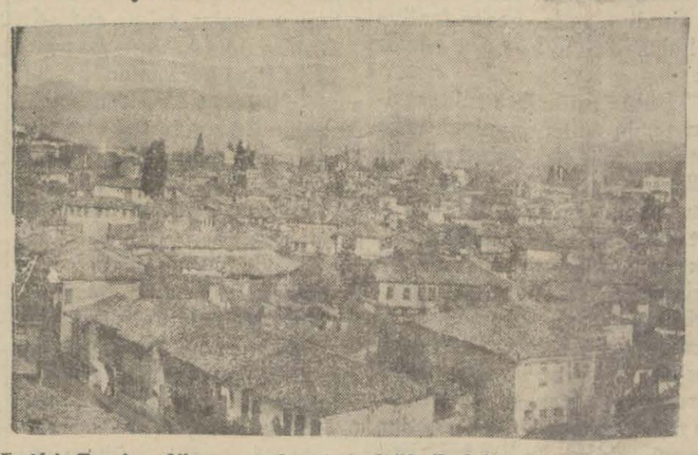

Fethi Beyin dün nutuk söylediği Balıkesirin manzarası

S. C. fırkası lideri Fethi Bey Bandırma tarikile bu sabah saat 8 de Çanakkale vapurile şehrimize gelecektir.

Fethi Beyi istikbal için hiç bir tezahürat yapılmıyacak, yalnız fırka erkânı tarafından karşılanacaktır.

S. C. fırkası umumî merkez ocağı bu akşam ilk içtimaını Taksimde Kalmis aparftımanında yapacaktır. Bugünden itibaren faaliyet bilfiil Kalmiste başlıyacaktır.

İstanbul meb'usu Haydar B. Fethi Beyden evvel şehrimize gelmiştir.

Kalmis apartımanı üzerine fırka levhası konmuştur. Vilâyet ocağının çalıştığı Nazlı handa elân levha yoktur.

Dün tatil olmak dolayısile fırkada hiç bir faaliyet olmamıştır.

Kâtibi umumî Nuri B. dün Büyükdereden inmemiş ikametgâhında istirahat etmiştir.

Balıkesir yolunda

Balıkesir, 11 (Milliyet, gecikmiştir) — İzmirden saat yedi otuzda hareket edildi. İstasyonlarda fazla kalabalık yoktu. Fethi Beye büket takdim edildi. Fethi B. Akhisarda şu nutku irat etti.

Fethi Beyin nutku

Muhterem Akhisarlılar; S. C. fırkasına itimadınızı, muhabbetinizi gösteren tezahürünüze bütün kalbimle teşekkür ederim. Fırkamızın prensipleri münakaşa hürriyeti, matbuat hürriyeti, ticaret hürriyetidir.

Cümhuriyetin büyük Türk milletine temin ettiği siyasî haklardan tamamen istifade ederek bu gayeleri temin etmek için fikir vadisinde, kanaat vadisinde çalışacağız. Bu çalışmamız medenî ve terbiyeli insanlara yakışacak şekilde cereyan edecektir.

Büyük Türk milleti yüksek bir rüştü siyasiyi idrak etmiştir. Bununla cümlemiz iftihar edelim.

Bu rüştü siyasiyi almış olan millet efradının intihap hakkından tamamen istifade etmesi, beğendiği vekilleri tayin eylemesi lâzımdır.

S. C. Fırkasının silâhları

Bizim elimizde bulunan silâhlar intihap hakkından, münakaşa hürriyetinden tamamen istifade etmekten ibarettir.

Elimizde bu silâhlar bulundukça bir takım fenalıkların, yolsuzlukların önünü almak pek kolay olacaktır.

(Devamı 4 üncü sahifede)

Reşit Galip Bey S. C. Fırkasından niçin çekildi?

Kanlar içinde boğuşmak için hiçbir sebep görmüyorum, İzmir tezahürlerinin şeklinden müteessirim

Ben bundan sonra Mecliste müstakil kalacağım ve vicdanımın gösterdiği yol üzerinde ürüyeceğim

Aydın meb'usu, doktor Reşit Galip B., S. C. Fırkasından istifa etmesinin sebepleri hakkında bir muharririmize dün beyanatta bulunmuştur. Reşit Galip B. in bu beyanatını aynen dercediyoruz:

"— Serbest Cümhuriyet Fırkasından çekilmekliğim, tek fırka sisteminin bir müddet daha devamı muvafık olacağı kanaatında bulunmaklığımdan ileri gelmemiştir. Müteaddit fırkalara lüzum ve ihtiyaç kat'idir. Son İzmir ve havalisi tezahürleri bu ihtiyacın şiddet ve mübremiyetini isbata kâfidir.

Halk fırkasile S. Fırkanın ana ve temel sayılacak siyasî prensipleri arasında hiç bir fark yoktur. Esaslarda tamamen müttehit iki fırka namına yapılan tezahürlerin kanlı neticelere varması her iki taraf nümayişçilerinin bu esas birliğini unutarak, bir tarafa atacak kadarasabiyete kapılmış olduklarına delâlet eder. Kanlar içinde boğuşmak için bir sebep görmüyorum. İzmirtezahürlerinin şeklinden çok müteessirim. Bunda Serbest fırkanın hiç bir mes'uliyeti olmadığına kaniim. Milletimizin fıtrî vakar ve terbiyesi ile telifi kabil olmıyan bu hareketlerin saiki mahallî idarenin hatası ise müsebbiplerinin cezalanması için Mecliste bütün kuvvetimle çalı

Reşit Galip Bey

(Devamı ikinci sahifede)

Piyango

35.000 lira 59851 numaraya düştü

15.000 lirayı da 12.030 numara kazandı

Tayyare piyangosunun dokuzuncu tertip ikinci keşidesine dün Darülfünun konferas salonunda devam edilmiş ve bütün numarlar çekilmiştir. En büyük ikramiye olan 35 bin lira 59,851 numaraya 15000 lira 12030 numaraya isabet etmiştir.

Bundan başka en son çekilen on numara arasında da on bin liralık mükâfat taksim olmuştur. On bin liralık mükâfatı kazanan numaralar şunlardır:

7728 12172 12801 32786
39217 40304 41149 47227
51278 57027

Diğer kazanan numarlar sıra ya konulmuş bir halde iç sahife mizededir.

Kâzım Pş. bugün geliyor

İzmir, 12 (A.A) — Büyük M. M. Reisi Kâzım Paşa Hz. öğleden sonra hareket eden İzmir vapurile İstanbula avdet buyurmuşlardır. Vali ve kumandan Paşalar ile erkânı askeriye ve mülkiye ve adliye ile belediye reisi C. H. fırkası erkânı tarafından teşyi edilmişlerdir. Pasaport dairesi önünde müstahkem mevki muzikası ile bir kıtai askeriye ve jandarma ve polis ve inzibat memurları tarafından merasimi ihtiramiye ifa kılınmıştır.

Cemal-Hüsnü Bey Ankaraya gitti

Bir haftadanberi şehrimizde bulunmakta olan Maarif vekili Cemal Hüsnü B. dün akşamki ekspresle Ankaraya haraket etmiştir. Cemal Hüsnü B. bir kaç gün sonra Ankaradan gelerek Bern sefaretini deruhte etmek için İsviçreye gidecektir.

İktısat Vekili Şakir Bey gelmedi

Şehrimize gelmesi beklenen İktısat vekili Şakir B. dün gelmemiştir. İktısat vekilinin şehrimize ne zaman geleceği malûm değildir.

Bayrak hâdisesi tahkikatı

Akhisar, 12 (Gecikmiştir) — Fethi Bey, Balıkesire geçerken istikbal için buradan tedarik edilen bir kaç yüz kişi istasyona çıktı. Bu vaziyetten bilistifade kirli ruhlarını saklıyan bir takım hoca bozuntuları bir siyah bez üzerine "Lâilâheillallah„ işlenmiş bir bayrakla merasime iştirak etti. Hükûmet, Arapça harflerle yazılan bu bayrak hâdisesi hakkında ehemmiyetle tahkikata başlamıştır.

Amerikada işsizlik

Vashington, 11 (A.A) — Hali hazırda Amerikada hükûm sürmekte olan işsizlik dolayısile memlekete sokmamak ve muhaceret kanunlarını harfiyen tatbik etmek çarelerini tetkik maksadile Londrada bu ayın 22 sinde, Stutgar'ta 26 smda, ve Varşovada teşrinievvelin birinde bütün memleketler konsolosları-nın iştirakile konferanslar aktedilecektir.

Bu konferanslara iştirak edecek olan Amerika konsolosları yeni bir program ve muhaceret hakkında hususî talimat alacaklardır

Kambiyo Borsasında dalavere çevirenler

Borsa acentası Miçi, kardeşi Alber, kâtibi ve bir İranlı tevkif edildi

Kambiyo heyetine haber vermeksizin kambiyo alıp sattıklarından bugün adliyeye verilecekler

Solda: Miçinin yazıhanesinde taharriyat yapan borsa komiseri Abdülkadir Bey ile Miçinin yazıhanesinin içinde bulunduğu Borsa hanı

Borsa acentalarından M. Miçinin ve üç arkadaşlarını borsada spekülasyon yaptıklarından dolayı dün akşam geç vakit tevkif edildiklerini yazmıştık.

Dün yaptığımız tahkikata ve aldığımız mütemmim malûmata nazran bu tevkif hâdisesi şu şekilde cereyan etmiştir.

Miçi biraderler borsa acentalığının muamelâtından ötedenberi şüphe edilmektedir. Nihayet evvelki gün kambiyo mürakabe heyetince bu acentanın şüpheli işlerle uğraştığı tesbit edilmiştir.

Evelki akşam Miçi biraderlerin yazıhanesi evvelâ iki polis memuru tarafından tecrit edilmiş sonrada borsa komiseri Abdülkadir B. yazıhaneye girerek defterleri tetkik edeceğini bildirmiştir.

Defterlerin tetkiki neticesinde bu acentanın bütün dalavereli işleri meydana çıkmıştır.

Bunun üzerine derhal orada bulunan acenta Miçinin kardeşi Alber Miçi ve kâtibi tevkif edilmiştir. Biraz sonra M. Miçi de bulunarak yakalanmıştır.

Diğer taraftan defterlerin tetkiki neticesinde bu işlere karıştığı anlaşılan bir İranlı tüccar da tevkif edilmiştir.

Bu işler oluncaya kadar vakit gece yarısını bulmuş ve maznunlar polis müdüriyetine gönderilmişlerdir.

Bu dört maznun kefalete raptan tahliye edilmişlerdir. Bugün müddei umumiliğe tevdi edileceklerdir.

Miçi biraderlerin cürümleri kambiyo mürakabe heyetinden habersiz İngiliz alım ve satımı ile iştigal ve borsada spekülasyon yapmaktadır.

Filomuzun iştirakile dün Heybelide yapılan deniz yarışlarından bir sahne

Dünkü deniz yarışları

On yarıştan yedisini Galatasaray kazanmıştır

Havanın biraz sert olmasına rağmen Heybeliada deniz yarışları donanma, deniz mektepleri ve kulüplerin iştirakile büyük bir kalabalık huzurunda intizam la yapıldı. Seyircilerden bir kısmı deniz lisesi avlusundan yarışları takip ettikleri gibi bir kısmı da hususî merakibi bahriye ile yarış sahasını ihata etmişlerdi. Bu meyanda Galata aray mensupları ve denizcileri de fıtalarını da hamil olan hususî bir vapurla erkenden mektebin önüne gelmişlerdi.

Deniz orkestrası tarafından çalınan İstiklâl marşından sonra müsabaka proğramma yüzmelerle başlandı.

Yüzmeler

Yüzme müsabakaları deniz mektepleri talebesine mahsustu.

Bu müsabakaların birincilerini kaydediyoruz:

100 Metre: Cemal Ef. (Deniz lisesi)

400 metre: Hakkı İsmail Ef. (D.L.)

(Devamı 2 inci sahifede)

Sultan Hamit!

Tahsin Paşanın Hatıratı..

No : 34

(Tercüme ve iktibas hakkı mahfuzdur.)

Sait Paşa zahiren terfi iradeleri aleyhinde görünüyordu

Fakat bizzat kendisi kerimesinin vaz'ı hamlinde bulunan 4 doktorun terfiini istedi

Sait Paşanın, ikide bîr saraydan gelen bu terfî rütbe iradelerî aleyhinde bulunduğu işitilirdi. Fîlhakika taburu, alayı, fırkası yokken şuna buna terfian bînbaşılık, miralaylık, livalık rütbeleri tevcih olunup duruyordu. Bu terfiler orduda şîrazei intizamı ihlâl ettîgî gibi bütçenîn müvazenesini de bozmakta idi. Ancak gene bu Sait Paşa bir gün zatı şahaneye hususî bir arîza takdim ederek: '.Kerimesinin vazıhamlinde ehliyet ve liyakat göstermiş olan beş doktorun terfîi rütbelerini,, istirham ve istihsal etmişti. Demek oluyor kî o îtîrazlar, o şikâyetler birer gösterişten ibarettir.

Gene o zaman meşhur doktorlarımızdan bîrîsî, zorba Paşalardan birinin kendi aleyhine tecavüz ve hakaretinden dolayı Hünkâra şikâyet ve adaleti şahaneye dehalet ettîği zaman Sultan Hamit derhal tahkikat yapılmasını emredince bu meşhur doktor zatı şahaneye vasıtamla bir pusula takdim etmiş ve bu pusula muhteviyatının lûtfen kabulü halinde hatırı tatyip edilmiş olacağını bana söylemişti. Bu pusulada akrabasından bir kaç kişînin rütbe, zammı maaş ve nişan ile taltifi niyaz olunuyordu.

Sultan Hamit istenilen şeyleri verdi, bundan dolayı şayanı takdîrdir. Ve bu tarzda iradelerle şirazei intizamın bozulduğuna şüphe yoktur. Ancak Sultan Hamîdi bu hususlarda müahaze ederken Sait Paşanın da o meşhur doktorun da hissei mes'uliyetini tayin etmek lâzımdır.

* * *

İntîkal ve tevsii intikal muameleleri yapılırken tapu îdaresi müterakim vergileri arar vebu vergîler tahsil olunmadıkça intikal ve tevsîi intikal muamelelerîne müsaade etmezdi. Sait Paşanın sadareti esnasında bir gün Babıâliden bir îstîzan tezkeresî geldi: Bunda intikal ve tevsii intikal muamelelerinin icrası müterakim vergilerin tahsiline muallak tutulması, halkı o muameleleri yaptırmamağa sevkettiği ve bu yüzden bir çok şikâyetler vukubulmakta olduğu beyan ve binaenaleyh bu usulün ilgası teklif ediliyordu. Sultan Hamit bu tarz idare işlerîne itiraz etmediğî îçin Sait Paşanın teklifî kabul olundu. Beş ay sonra Sait Paşa îkînci bir tezkere ile eski usulün îadesini istîzan edîyordu. Eski usul muvafık idîse neden ilgası teklif edilmîşti?. Muvafık değil idise neden îadesi talep olunuyordu?. Bu nokta esasen teemmüle şayan olduğu gibi araya bîr de jurnal girmişti. Hünkâr şüpheye düştü. Dahiliye nazırı Memduh Paşa bu hususta tahkikat icrasına memur edildi. İkî gün sonra Memduh Paşa raporunu verdi: Bu raporda eski usulün îlgası en ziyade Sait Paşanın îşîne yaradığı, filhakika o usul lâğvedilmesile beraber Sait Paşanın müterakim vergi borçlarını vermeğe mecbur kalmaksızın bilcümle emlâkinde tevsîi intikal muamelesîni yaptırdığı muharrerdi.

Hünkâr bu raporu bana okuttu. Kıraat bitince müstehzî bir tebessümle şu sözleri söyledi:

— Paşa bunu yapacağına müterakim vergilerden borcu olduğunu söyleseydi ben onu kendisîne atiyye ederdim.

Bu yol daha kolay değil mi idi?. Sultan Hamit devrinde kanun ve usullerin îkîde bir değiştirilmekte olduğu iddasi ileri sürüldüğü zaman bu hakikatlerin de bîlînmesi lâzım gelmez mi?

Sultan Hamit, gerçi müstebit bir padişahtı; ancak bu ne kadar doğru ise Hünkârın istibdat yolunda muttasıl teşvik edildiği de o kadar doğrudur. Makamı saltanatı işgal eden Sultan Hamit ile hükûmetin başında bulunan Sait Paşanın mutlakıyet idareyi idame hususunda hemfikir ve hemkanaat olduklarına bence asla şüphe yoktur. Halil Rifat Paşanın sadareti sonlarında bir gün zatı şahaneyi Sait Paşanın konağına göndermişti. Ecnebi gazetelerî ve bilhassa Fransız ve İngiliz matbuatı müthiş surette aleyhimizde neşriyatta bulunuyorlardı. Bir taraftan zatı şahane halkın ahvalden hoşnut olmadığına dair rivayetler işitmekte idi. Bunlar Hünkârı endişeye sevkediyordu. Filhakika Sultan Hamit nazarında bu iki hâdise yekdiğerine daima bağlı yürüyen ve biri diğerini sürükliyerek nihayet fena bir akibete yol açabilecek olan îkî mühim amildi. Sultan Hamidin şahsı, saltanatı ve tarzı idaresi aleyhine neşriyatı muhtevi gazete ve risale ve kitapların hudutlarımızdan içeri girmelerine son derece itina olunması halkın hoşnutsuzluğu üzerinde yapabilecekleri suitesir korkusu ile idi. Bu neşriyat halka çekmekte olduğu ıstırabı tasvir, zihinleri tenkit ve muhalefete teşvik, nihayet istenilmiyen bazı hareketleri teshil edebilirdi. Sait Paşaya Hünkârın bu endişesini tebliğ ettikten sonra bu baptaki mütaleası istifsar buyurulduğunu söyledim. Sait Paşanın mütaleası Hünkâra idare sisteminin tebdili lüzumunu arz yolunda olsaydı müessir olur mu idi?. Onun bilmem. Sait Paşa ahrarane bir nasihat verseydi gazabi şahaneye çarpılmaktan kurtulur mu idi?. Bunu da kestiremem. Yalnız bildiğim şudur ki Sait Paşa beni dinledikten sonra, ekseriya yaptığı veçhle, kolunu uzatarak, parmaklarını açarak, yüzünü buruşturarak ve pencereden sokak tarafını göstererek:

— Bu ahali mi, bu ahali mi?

Diye cevap verdi. Ben bu cevabı aynen arzettim. Bu cevap üzerine Sultan Hamidin edinşesi zail olup olmadığını bilemezsem de Sait Paşa gibi tecrübedide bir zatın bu beyanatı Sultan Hamit gibi yalnız mutlakıyete istinat eden bir padişahı gittiği yolda devama teşvik etmiş olduğuna şüphe yoktur. Sait Paşa bu beyanatile halkın efkâr ve hissiyatı atfı ehemmiyet edilmeğe gayrilâyık bir kemmiyet olduğunu anlatmıyor mıydı?.

93 Kanunu Esasîsinin tatili meriyeti hakkındaki beyannameyi imzalıyan gerçi Sultan Hamit ve bu beyannameyi Meclisi meb'usanda okuyan zat Ahmet Vefik Paşa idi; ancak Ahmet Vefik Paşanın Sadarete getirilmesinde ve Hünkârı Meclisi meb'usandan kurtulup sarayda merkeziyet usulünü tesis için o beyanname ile Kanunu Esasîyi mer'iyetten kaldırmağa sevketmekte Sait Paşanın oynadığı rol malûmdur. Sultan Hamit her ne pahasına olursa olsun, meb'usları dağıtıp istibadadı idareyi tesis etmeğe vâkıa karar vermişti. Hürriyeti fikir ve kaleme, hürriyeti lisana tahammül edemezdi. Burası böyle olmakla beraber bir takım kimselerin ona bu hususta yardım ettikleri de inkâr kabul etmez bir hakikatti.

Rumelide İttihat ve terakki cemiyeti idari mutlakıyet ve ilânı isyan ettiği sıralarda o havalinin muhtelif sehirlerinden saraya gelen telgrafları zatı şahane Sait Paşaya gönderirdi. İttihat ve terakki cemiyetinin gizli bir teşekkül olmaktan çıkıp alenen faaliyete girdiği zamandan Kanunu Esasînin mer'iyeti ilân olunduğu 10 temmuza kadar geçen kısa, fakat çok enteresan müddetin doğru bir tarihî yazılmamıştır. Bu tarih yazılacak olursa görülür ki sonraları kendilerini birer hürriyet kahramanı veya hiç değilse hürriyetin âşıkı gibi göstermiş olanlar ilânı meşrutiyete takaddüm eden günlerde Rumelinin harekâtı ahranesini boğmağa calışanlar arasında bulunuyordu. Her halde bunların telâş ve ıstırabı Sultan Hamitten pek aşağı değildi. Sultan Hamit bu işin sonunda taç ve tahtı ve hatta şahsı mevzuubahs olduğunu hissediyordu. Tatar Osman Paşanın dağa kaldırılmasından sonra Şemsi Paşanın Metroviçe telgrafhanesi önünde katli ve müfettişi umumî Hüseyin Hilmi Paşanın "benden başka İttihat ve terakkiye girmedik kimse kalmamıştır,, mealindeki iş'arı, askerle beraber polis ve jandarmanın da Cemiyete iltihak ettiği haberleri Sultan Hamidi İttihat ve terakkinin arzusuna mümaşaata icbar ettiği bir hakikattir. Yoksa sarayda toplanan meclisler, Hünkârın etrafında dolaşan mukarrepler meşrutiyetin ilânına taraftar değildiler. Sait Paşa Rumeliden gelip kendisine havale olunan telgrafları menfi mütalealarla, yani meşrutiyetin iadesine lüzum olmadığı cevaplarile Hünkâra iade ediyordu. Sait Paşayı bu yolda beyanı mütaleaya sevkeden sebepleri araştıracak değilim. Yalnız şurasını söylemek isterim ki meşrutiyetin ilânı keyfiyetinde kahraman geçinen bazı kimseler tarihe kadar tahrifi hakikat etmislerdir.

(Bitmedi)

HARİCÎ HABERLER..

M. Briand çok nikbin görünüyor

Kendisi iktidar mevkiinde kaldıkça harp olmıyacak

Müzakere

Italya ile gittikçe ilerliyor

Cenevre, 1 (A.A) — B. Briand, Cemiyeti Akvam meclisi kebiri huzurunda söylemiş olduğu nutukta İtalya ile yapılmakta olan bahri müzakerata temih ve bir itilâf elde edileceği ümidinde bulunduğunu tasrih etmiştir. Mumaileyh demiştir ki: Alelâde bir idealist telâkki edilmek tehlikesini göze alarak

M. Briand

muslihane fikirlerimde sebat ve ısrar edeceğm. İşgal etmekte olduğum mevkide kaldıkça kat'iyyen harp olmıyacaktır. (Alkışlar). Eğer, Cemiyeti Akvamm azası bulunan bütün hükûmetler ayni azmi gösterirlerse bu, büyük bir terakkidir.

Avrupa birliği

Avrupa hükûmatı müttehidesi meselesine temas eden M. Briand, Cemiyeti Akvam ile teşriki mesainin bu projenin tahakkuku için zarurî olduğunu, çünkü böyle bir teşriki mesainin ikiliğe meydan vermeksizin Cemiyete yeni imknâlar bahşedeceğini söylemiştir.

— Diğer krt'alarla rekabet te mümkün değildir. Çünkü bütün dünya Avrupanın iktısadî müte kabiliyetile alâkadardır.

Hatip, son söz olarak meclisten 27 milletin şimdiden Avrupa vahdetine karşı göstermiş olduğu büyük alâkayı teemmül etmesini talep etmiş:

— Daha ileri gitmeden evvel sizin muavenetinizi arzu ederiz: demistir.

Ecnebi matbuatı

Cenevre içtimaları etrafında

" Temps,, gazetesi Cemiyeti Akvam içtimaına tahsis ettiği baş makalede ezcümle diyor ki:

" Cenevre içtimaı as'l Cemiyeti Akvamın faaliyeti hakkında hakikî bir alâka tevlit etmektedir. Fakat bütün dikkatin geçen eylûlde M. Birand tarafından ileri sürülen Avrupa birliği meselesi üzerine çevrilmiştir. „

Fransız gazetesi bundan sonra Avrupa birliği fikri etrafında şimdiye kadar geçen faaliyeti hülâsa ettikten sonra diyor ki:

" Bütün milletlere mütesaviyen temin edilen emniyet esası üzerine müesses devamlı bir sulh, herkes için hak teşkil eden mevcut muahedelere riayet, ciddî bir teşekkül ile müşterek menfaatlerini müdafaa için birleşmeleri lâzım gelen milletlerin anlaşması.. İşte asıl varılacak gayeler budur. Fransa bütün nüfuzu ile bu siyasete muzaheret edecek, fakat müttefiklerin muzafferiyetile teessüs eden nizamın aleyhinde her hangi sağ ri bir manavraya aldanmıyacaktır. Sulh muahedelerinin ihlâl edilmesine müsaade etmiyecektir.„

Osmanlı borçları

Düyunu umumiye idare meclisi müdürü Prudhomme imzasile "Times" de bir mektup neşretmektedir. Hariciye vekili Tevfik Rüştü Bey geçenlerde "Times" muhabirine vaki beyanatında Osmanlı borçlarının Türkiyenin millî menabiini ihlâl etmeden tediyesi müşkül olduğunu söylemişti. M. Prudhomme bundan bahisle diyor ki:

"Türkiyenin harpten evvelki borçları hakkında 923 de aktedilen itilâf namenin tatbiki için evvelâ, bütçe tabirile, yalnız varidatın yüzde 7 isi —220,000,000 Türk liralık bütçede 16,000,000 Türk lirası—olup hatırdan çıkarmamalı ki dahilî borç ihmal edilebilir bir derecededir. Saniyen ecnebî borsa tabirile 1,400,000 isterline baliğdir. Türk hükûmeti demiryolu mevadı ve mühimmat için ahiren senevî taahhüdata girişmişti ki muntazaman tediye edilmekte ve 6,000,000 isterline baliğ olmaktadır. Gene yakında, harpten evvelki borçların tediyesini tehir için borsa müşkilâtını ileri sürerken eski hâmillere karşı kendini müdafaa için zikrettiği açığa, yüklenmekte tereddüt etmiyerek Alman fabrikatorlarına demiryolu malzemesi için 40,000,000 marka baliğ olan ve kısmen nakit, kısmen de kısa vadeli olmak üzre yeni siparişte bulunmamış mıdır?"

Avrupa birliği

"Temps„ gazetesi Avrupa birliği ve Cenevre içtimaına tahsis ettiği başmakalesinde ezcümle diyor ki:

"M. Briand Cenevre büyük meclisinde meseleyi teşrih ettiği zaman Cemiyeti Akvama dahil yirmi yedi devlet namına söz söylemiş olacaktır. O zaman herkes kendi noktai nazarını ileri sürecek, muhtıraya verilen cevaplarda dermeyan edilen ihtirazî kayitler nazarı dikkati celbetmeğe, usule müteallik mesaili serbestçe münakaşaya muktedir olacaklar, fakat Cemiyeti Akvamla mutabık olarak Avrupa teşriki mesaisi ve Cemiyeti Akvam misakının bütün esaslarına riayet edilmesi takarrür edecektir.„

Mısırda

Tevkif edilenler çoğaldı

Kahire, 11 (A.A)— Bir takım tahrikâtçıların daha tevkif edilmiş olduğu haber verilmektedir. Bunlar arasında Filistinin belli başlı komünistlerinden birile iki kadın vardır. Hepsi de Rus yahudisidir. Evvelce tevkif edildiği bildirilmiş olan Almanın nezdinde İngiltere aleyhinde gayet şiddetli mealde bir takım vesikalar zuhur etmiştir.

Kahire, 11 (A.A) — Başvekil Sıtkı Paşa her zaman meşrutî surette hareket etmek niyetinde bulunduğunu beyan etmiştir. Parlamento rejimi ipka edilecektir. Millet, yakın bir atide dilediği hükûmeti intihap etmek fırsatını elde edecektir. Sıtkı Pş. intihap kanununda bazı tadilât yapılacağını ihsas etmiştir.

Nasyonalistlerin lideri olan Hafız Ramazan, ifrat derecede milliyetçi olan Veft fırkasına hücum etmekte ve mezkûr fırkayı Londrada milliyetçilik ticaretine girmiş olmakla ittiham eylemektedir. Hatip, memleketin Sıtkı Paşaya muzaheret edeceği kanaatını izhar eylemiştir.

Arjantinde vaziyet

Buenos Ayres, 11 (A.A) — Sabık Reisicümhur M. İrigoyen, Montevideoya nakledilmek üzere bir zırhlıya bindirilmiştir.

Hindistanda yağmur

Bombay, 11 (A.A) — Yağmurlar öğleden sonra durmuştur. 32 saat zarfında 26 parmak yağmur yağmıştır. Hasarat mühimdir.

Fennî ahır

Yalnız 4 inekçi asrî ahır inşa ediyor

İnekçiler yeniden birtakım iddialar serdediyorlar

Belediye hududu dahilinde fennî inek ahırları inşası hakkındaki talimatnamede tadilât yapılmadığından inekçiler neticeye intizar etmektedirler.

Şimdiye kadar yeniden fennî ahır inşaatına başlıyanlar biri Feriköyünde Vasil Üçü de İstanbulda inekçi Kadri, Halit, ve Hamit Efendilerdir. Mevcut beş altı yüz ahır sahib ise vaziyetlerinin müsait olmadığını ileri sürerek hiç bir tadil yapmıyorlar.

Mevcut ahırların bir kısmının kapatıldığı rivayeti doğru değildir. İnekçiler her sene on milyon okkayı mütecaviz saman ve ota ihtiyaçları bulunduğunu fakat vaziyetin tebellür etmemesinden dolayı mübayaatta bulunmadıklarını ve bu yüzden de köylünün otu ve samanı para etmediğini bu mikdara yakın sarfiyatı bulunan arabacıların de ayni vaziyetten dolayı mübayaatta bulunmadıklarını ve bu halin tesiri Trakyada hissedileceğini, Trakyanın ot ve samanının en büyük mahreci İstanbul olduğunu id dia ediyorlar. Yine inekçilerin iddiasına nazaran Şehremaneti mıntakası dahilinde bulunan ve mandracılıkla eçinen Ali Bey, Rami, Küçükköy gibi köyler her sene Trakya panayırlarından (2) bini mütecaviz manda satın almaktadır. Ahır meselesi ile alâkadar bulunan bu köylüler ahırlarının seddedilmesinden korktuklarından manda almağa talip olmuyorlarmış. Her sene panayırlarda iyi fiatle manda satan Trakya köylüsü bu sene mandalarına müşteri bulamıyacak ve İstanbul inekçilerile beraber en büyük zararı Trakya köylüsü çekecekmiş. İnekçiler tarafından serdedilen bu iddialarım ne dereceye kadar doğru olduğunu bilmiyoruz.

İstihbaratımıza nazaran ahırların genişliği 10 metreden 8,5 metreye indirilmiştir. İnekçiler tavan irtifaının 3 metreye indirilmedikçe bu işin yine halledilemiyeceğini söylemektedirler.

Dünkü at yarışları

Mevsimin son at yarışları büyü bir alâka ile takip edildi

Dün mevsimin son at yarışı olan ve sipahi ocağı tarafmdan yaptırılan koşu Veli Efendi çayırında icra edilmiştir.

Veli Ef. çayırı bermutat kalabalıktı. Vali ve belediye reisi Muhiddin B. de bu son yarışa gelmişti.

Koşulara saat on beşte başlandı. Bu hafta dört koşu yapılacaktı. Birinci, üçüncü koşu atlara, ikincisi taylara ve dördüncüsü de at ve kısraklara mahsustu. Birinci koşu: Prenses Halimin İphası birinci, İzzet Beyin Almesutu ikinci ve Şaban Efendinin Mesutu üçüncü geldiler. Birinciye 200, ikinciye 75, üçüncüye 25 lira mükâfat verildi.

İkinci koşu: Fikret Beyin Maltayı birinci, Nail Beyin Aldşi ikinci, Fevzi B. in Mesutu üçüncü geldiler. Birinciye 2 ikinciye 75, üçüncüye 25 lira kâfat verildi.

Üçüncü koşu! Akif B. in rinikosu birinci, gene Akif olan Pampalina 2inci ve İbhim Ef.nin Feravdenavı ücü geldiler. Birinci 700, 2 75, üçüncü 25 lira mükâfat lar.

Dördüncü koşu: Prens Hali Ruçhanı birinci, İbrahim Efdinin Tayyarı ikinci, Ferhat fendinin küçük Ceylânı üçü ve Suphi Pş. nın Alceylânı düncü çıktılar Birinciye ikinciye 75, üçüncüye 25 lira kâfat verildi.

Dünkü deniz yarışları

(Başı 1 inci sayfada)

50 metre arka üstü: Bilâl Ef. (Gedikli)

200 metre: Hüseyin Ef. (D. L.)

800 metre mukavemet: İsmail Ef. (Gedikli)

Klüp fıtaları

Bundan sonra sıra ile programın en cazip numaralarını teşkil eden klüp fıtaları ve donanma filikaları yarışları yapıldı.

Klüp fıtaları arasında yapılan 10 yarıştan yedisinin birinciliğini Galatasaray, ikisini Beykoz birisini de Beylerbeyi kazandı.

İkinci ve birinciler şunlardır:

Bir çifte müptediler: Galatasaray- Altınordu.

İki çifte hanımlar: Beykoz - Beylerbeyi İki çifte dirsekli: Galatasaray- Altınordu.

3 çifte müptediler: Galatasaray- Fenerbahçe.2 çifte müptediler: Galatasaray- Altınordu.

Bir çifte küçükler: Galatasaray- Beykoz İki çifte küçükler: Beykoz- Haliç (Bu yarışta G. S. yirmi metre önde iken yanlışlıkla saha haricine çıktığından kaybetmiştir.)

3 çifte hanımlar: Beylerbeyi- Altınordu. 2 çifte küçükler: Galatsaray- Altınordu. 3 çifte müptediler: Galatasaray- Beylerbeyi.

Diğer müsabakalar

Brandabotlarda birinciliği Nevin, ikinciliği Capkın alm s. ördek kapmada da birinciliği deniz lisesinden Cemal Ahmet Ef. kazanmıştır.

Deniz yarışlarından denize atlama müsabakası

Bahriye filikaları

4 çifte: Gedikli- Deniz harp mektebi. 5 çifte: Mecidye- Hamidiye; 6 çifte : Mecidiye- Hamidiye

Atlamalar

Deniz talebesi arasında yapılan deniz harp mektebinden İbrahm Ef., klüpler arasındakini de Galatasaraydan Ahmet kazandılar.

Tahlisiyeler

Tahlisiyeler arasında birinciliği Anadolu aldı.

Müsbakaların hitamından sonra galiplerin mükâfatları dağıtıldı. Saat 2 de başlıyan gece eğlenceleri programı gece yarısından sonraya kadar neş'e içinde devam etti.

Reşit Galip B.

(Başı birinci sahifede)

şacağım. Vicdan kanaatıma r tenit fırkacılık hayatmın ink fını temine çalışmak mühim hizmet sahasıdır. Bunun fay olabilmesi için mütekabil sü ve itidalin şart olduğuna şü yoktur.

Ben, bundan sonra, Mecli müstakil kalcağım. Bana iltif edecek arkadaşlar bulunursa larla beraber, bulunmazsa başıma vicdanımın ve kanaatımın gösterdiği yol üzerinde rüyeceğim.

Ortalıkta gittikçe daha fa yayılan bir bedbinlik, bir end salgını var. Milleti ümitsizli emniyetsizliğe sevkedebilec mahiyette olan bu müfrit end teskin olnmalıdır. İktısadî sı tı muhakkaktır, vergiler ağ dır, inkılâbın yerleşmesi, sağ lam kök salabilmesi için bir m det sıkı bir fikir disiplini tak ne lüzum görülmüş olduğu doğrudur; fakat bütün bunla izalesi için en salim çare, hey cana ve asabiyete kapılarak birimiz saldırmak mıdır? Mü reke sonundan İzmir zaferine dar süren uzun yıllarda güzel ticeyi beklerken çektiğimiz ız rap bugünkünden azmı idi? zaman millete zafer vaddeden sözünü tutan adam gene başı mızda değil mi?Sadece bunu tırlamak halkımızı teskine ümitsizliğe düşmekten korum ğa kâfi gelmelidir.„

Dr. Reşit Galip

Ege vapuru hareket e

Seyrisefain idaresi tarafı dan yeni alman ve İskenderi hattına tahsis olunan Ege vapuru dün birinci seferini yap mıştır.

Mme Pavlova

" Au pays du Gazi„ namın ki eserin müellifi muharrir Mme Pavlova bir kaç güne kadar Moskovaya gidecektir.

Sabık dahiliye vekili geli

Sabık Dahiliye Vekili Tekirdağı meb'usu Cemil B. dün Ankaradan şehirmize gelmiştir.

Romanyalı doktorlar

Evvelki gün şehrimize gel Romanyalı doştorlardan müre kep heyet dün Büyükadaya g derek ada çamları, havası, sanatoryamlar hakkında tetki katta bulunmuşlardır.

Liyej kongresi

Liyejde toplanması mukarrer olan beynelmilel dördüncü kö lüleri terfih kongresi toplanm ve kongreye hükûmetimiz nam na Brüksel maslahatgüzarımız Kâmil B. iştirak etmiştir.

Leh darülfünun talebesi

Şehrimizde bulunmakta olan Polonyalı Darülfünun talebesi dün şehrimizin şayani temaşa mahallerini gezmişlerdir.

Altın ordu galip

İzmir, 12 (A.A) — Bugün İstanbul altınordu takımı ile şehrimiz Altay takımı arasında yapılan maçta Altınordu sıfır karşı üç sayı ile galip gelmiştir.

Yedek muallimler hangi vazifelerde istihdam edilecekler?

Muallimler

Yedek muallimler hakkında emir geldi

Bunlar nerede istihdam edilecekler?

Yedek muallimler hakkında Maarif vekâletinden yeni bir emir gelmiştir.

Kadrolarda yedek muallimler şu suretle kullanılacaktır.

İhtiyaç bulunmadığı yani aylarca muallimlerin mecburî bir sebeple devamlı olarak ayrılmasından ders açık kalması hadisesi vaki olmadığı zaman yedek muallimler, talebesi hadden fazla olan mekteplerde açılacak şubelerin muallimliklerinde çalıştırılacaktır.

Muallimlere ihtiyaç vukuunda, açılacak olan şubeler birleştirilerek tedrisat asıl muallimlerin uhtesine verilir. Ve bu suretle serbest kalan yedek muallim, dersleri açık kalmış olan mekteplerdeki dersleri tedvir edecektir.

Askerlik dolayısile köy tedrisatının sekteye uğramamasının önüne geçmek için buralara daima fi askerliğini bitirmiş olan muallimlerin tayini lâzımdır.

Devamlı bir hastalık münasebetile vazifesini yapamıyan köy muallimlerinin yerlerine de yedek muallimler gönderilecektir.

Belediyede

Seyrüsefer âleti

Karaköydeki seyrüsefer aletinin tecrübesi iyi netice verdiğinden Belediye bütün seyrüsefer aletlerinin bu aletlerden koyacaktır.

Yangın motopompları

İtfaiye için belediye derhal dört motopomp alınmasına karar vermiştir.

Şehir meclisi nerede toplanacak

Yeni şehir meclisi de içtimalarını eski cemiyeti belediye salonunda yapacaktır.

Eski belediye meclisi salonunun genişletilmesine başlanmıştır. Ayni zamanda bazı tadilât tatbik edilecaktır. İlk içtima günü onbirinci teşrinin on beşine kadar salonun hazırlıkları tamamlanacaktır.

Belediye cezaları

Eylûl bidayetindenberi belediye maktu ceza tahsil ediyor. Fakat bu yeni ceza usulünün tatbikindenberi belediye memurlarile halk ve esnaf arasında mühadiyen ihtilâf çıkıyor.

İstanbul belediyesi bunun önüne almak için maktu cezaya tâbi olanların polis karakolları götürülmesini ve cezalarına orada bir heyet huzurunda alınmasını muvafık görmüştür.

Belediye hastanelerinin tevhidi düşünülüyor

İstanbul belediyesi İstanbul hastanelerini bir araya toplamak fikrindedir. Belediye hastanelerini bir yerde toplamak için Cerrahpaşa hastanesi etrafındaki arsaları satın alacak, tren hattına kadar uzanacak bir sahada yeni pavyonlar inşa ettirecektir. Bu pavyonlardan biri verem, diğeri kadın hastanesi olacaktır. Şimdiki Haseki kadın hastanesi de yeni binaya nakledilecek ve Haseki hastanesi doğum müessesesi olacaktır.

Dahiliye vekâleti mühürler hakkında vilâyetlere bir tamim yapmıştır.

Badema tezkerelerin el yazısı ile imza edilmeleri ve her hangi bir sebeple vilâyet hududu hariçine çıkılmadıkça ve yahut hastalık gibi mücbir bir sebep olmadıkça idareheyetlerine bizzat valiler tarafından riyaset edilmesi hususu vilâyetlere tebliğ olunmuştur.

Bir Alman müsteşrıkı

Alman müsteşrikı emrinde Şaht Almanyadan memleketimize gelmiştir. M. Şaht burada Arkiyata ait tetkikatta bulunacaktır.

Polisi teftiş

Müfettişler merkezleri teftiş ediyorlar

Teftişler gayri muayyen zamanlarda yapılacak

Bir müddettenberi polis teftişte bulunan mülkiye müfettişleri teftiş sahasını genişleterek merkezere kadar teşmil etmişlerdir.

Mülkiye müfettişlerinin merkezleri teftişi gayri muayyen zamanlarda fakat çok sıkı bir surette yapılmaktadır. Mülkiye müfettişlerine bazı polisler hakkında şikâyetler yapılmıştır. Şikâyetlerle alâkadar memurlar sorguya çekilmiş, 2 polis hakkında da adlî takibata lüzum görülmüştür. Teftiş bir müddet daha devam edecektir.

Orta tedrisat müdürü

Orta tedrisat müdürü Cevat B. bir kaç güne kadar Ankaraya avdet edecektir.

Cevat B. Ankardan şark vilâyetlerinde bir tetkik seyahatine çıkacaktır. Cevat B. bu esnada Erzurumda yeni yapılacak olan muallim mektebi binasının temel atma merasiminde bulunacaktır.

Orta muallim imtihanları

Darülfünunda Orta mektep muallimi olmak istiyenlerin imtihanları yapılmıştır.

İmtihanlara girenlerin ekserisini ilk mektep muallimleri teşkil ediyordu. Neticede 150 kişiden 51 kişi imtihanlarda muvaffak olmuştur.

Bu aym yirmi altısında askerî orta mekteplerde muallim olmak istiyenler için Darülfünunda müsabaka imtihanları açılacaktır. Bu imtihanlara yalnız zabıtan veaskerî mütekaitler dahil olacaktır.

Bir İngiliz grupunun teklifi

Tütün inhisar idaresi bir ecnebi grupla müzakerata girişmiştir.

Tütün idarei inhisariyesine yedi milyon sermayeli bir İngiliz grupu müracaat etmiştir. Bu grup Türk sigaralarını satmak istemekte ve ilk defalar için 6 milyon kutu sigara siparişi vereceğini söylemektedir. Mesele henüz intaç edilmemiştir.

Nazif Beyin raporu

Vilâyetle emanetin tevhidini yakından takip etmek üzere şehrimizde bulunan Dahiliye vekâleti Umuru mahalliyei vilâyat umumî müdürü Nazif Bey şimdiye kadar olan tetkikatı neticesini tesbit ederek, bu hususta vekâlete bir rapor vermiştir.

Rapor, tatbikine başlanan kanunun daha ilk adımında iyi neticeler verdiğinden ve muamelâtın macerayı tabiisinde yürümekte olduğundan bâhistir.

Ziraat kongresi

Millî iktsat ve tasarruf cemiyeti bir zıraat kongresi toplıyacaktır.

5 Kânunusanide toplanacak olan kongrede şu meseleler görüşülecektir.

İstihsal şartları, ziraî kredi, ziraî vergiler, fiat teşekkülü, satış teamülleri, standart ve ambalâj meseleleri, ziaî teşekküller, ziraî asayiş, ziraî tahsil ve ziraî neşriyât, nakliye tarifeleri, ktısadî yollar, muafiyetler ve teşvikler, ziraî kanunlar, umumî meseleler.

Pamuklu mensucat

Pamuklu mensucat sanayiinin teşviki için bazı teşebbüsler başlamıştır.

Pamuklu mensucat hariçten en çok ithal ettiğimiz eşyadan biri ve eblki de birincisidir. Sonede takriben 60 milyon liralık pamuklu kumaş ithal etmekteyiz.

Gümrük istatistiklerine nazaran yalnız temmuz ayı zarfmda ithal ettiğimiz pamuklu mensucat 2,000,000 lira kıymetindedir. Halbuki diğer taraftan ayni ay içinde memleketimizden 400 bin liralık pamuk ihraç edilmiş

Komünist

Enternasyonal'in mümessili kimdir?

Hasan Ali tahsisat alıyor mu?

Adliyece komünist maznunlara ait tahkikat devam etmektedir. Davalarma 15-20 gün sonra başlanacaktır.

Üçüncü komünist enternasiyonalinin Türkiye mümessili olduğu tesbit edilen Hasan Ali Efendinin odasında bazı talimat ele geçmiştir. Bu zatın Rusyadan muntazam surette tahsisat aldığı da tesbit edilmiştir.

Bu paraların nerelere sarf edildiğine dair bir de defter ele geçmiştir.

Komünist propagandası yapmakla maznun Kırımlı Hasan Ali ve Remziiyi Taksim meydanın da yakalıyan birinci şube memurları naktî mükâfat ve takdirname ile taltif edilmişlerdir.

Mahkemelerde

Ecnebi adliye müşavirleri

Türkiyede dört ecnebi adliye müşaviri vardır; onlar da şunlardır: S. Erzelı Savzerhal; Borge riyus; Folaçadır. Bu müşavirlerin her biri (2,200) lira maaş almaktadır. Teşrinisanide müddetleri bittiğinden bu müşavirlerin vazifelerine nihayet verilecektir

Sabık tevkifhane müdürünün muhakemesi

Bundan bir müddet evvel tevkifhane müdürü Ziya Beye işten el çektirilmiştir.

Ziya Beyin muhakemesine bu perşembe ağırcezada başlanacaktır. 2 inci müstantik Hakkı Bey tarafından bu mesele ile alâkadar gardiyanlar hakkında; yapılan tahkikat bitmiştir.. Gardiyanların bu işle alâkaları görülmemiştir.

İşten el çektirilen ser gardiyan Galip B. vazifesine iade olunacaktır. Adliye mahafilindetevkifhane müdürü Ziya Beyin muhakemesi alâka ile beklenmektedir.

İki mevkufu kaçıran gardiyanların muhakemesi

Bundan bir müddet evvel sabıkalı küçük Haydarla Çatalcalı Hasan tevkifhanede bir pencerenin demir parmaklıklarını kesek kaçmışlar, Haydar bir müsademe esnasında,Balatta öldürülmüş. Hasan Çatalcada yakalanmıştı.

Tevkifhaneden bu 2mevkufun firarma sebeiyet vermekle maznun ser gardiyanın davasına bugün 3 üncü cezada başlanacaktır.

Bu firar hâdisesinde ihmalleri görülen gardiyanlar firarilerin ele geçirilmesi dolayısile ceza kanununun maddei mahsusası "cezanın sukutu,, kaydmdan istifade edebileceklerdir.

Semavî afet

Adanada müthiş bir dolu yağdı

Dolunun yaptığı tahribat çok büyüktür

Geçen cuma günü Adanaya tabi Karataşın Nergizhüyüğü, Dolaplı, Gökçeli, mıntakalarma, esen fırtına ile şiddetli yağmurlar yağmıştır. Fırtına artmış, bir az sonra da yağmur doluya çevrilmiştir.

Sabahtan saat dörde kadar devam eden bu afet esnasında açık takı kümes hayvanları, havadaki kuşlar kâmilen ölmüş, hatta köylerden uzakta kalan danalar bile telef olmuştur.

Pamuğun toplanmamış olan aksamı mahvolduğu gibi, kozalarda da hayır bırakmamıştır.

Fırtına köklü ağaçları söküp çıkarmış evlerinde çinko bırakmamıştır. Yağan yağmurlardan büyük seller hasıl olmuş ve sel suları öküz arabalarını bile götürmüştür.

Dolu ve fırtınadan bunalan tarladaki amele ne yapacaklarını şaşırıp: Can kurtaran yok mu?!! diye bağırıp kendilerini güç hal ile köylere atmışlardır.

İkinci fırtına daha şiddetli olmuş ve bu defa fındıktan büyük dolu düşmüştür.Bu sahadakiköylerde hasarın pek çok olduğu bildirilmektedir.

Ekonomi

Deri ithalâtı

Derilerimiz dünyanın her tarafında büyük bir rağbete mazhar olmasına rağmen son bir ay zarfında memlekete hariçten 3,700,000 liralık deri girmiştir

Buna mukabil memleketimizden ancak 600,000 liralık deri ihraç edilmiştir.

Edremitten bu sene ne kadar zeytin çıkacak?

Burhaniye de ve civarı kazalarda mahsul pek iyidir.

Burhaniye mıntakasında ikiyüz bin çuval zeytin tahmin edilmiştir. Bu miktar ise on altı milyon okka zeytin demektir.

Bu hesaba nazaran üç milyon iki yüz bin kıyye zeytin yağı çıkacaktır. Beher kıyye zeytin yağının en muktesidane masrafı yirmi kuruştur.

Zytin yağının nısfı fabrikatörler tarafından evvelce mübayaa edilmiş ve diğer nısfı da ahali yedindedir.. Başta fabrikatörler olmak üzere halkın bu mahsulü yukarıda izah olunduğu surette yağa kalbedilinciye kadar muhtaç oldukları parayı bankaların tütüncülere yaptığı şekilde muavenet göstermesi lâzımdır.

Beşiktaş Biçki ve Dikiş Yurdu sergisi dün açıldı

Beşiktaş dikiş sergisini tertip eden hanımlar

Beşiktaştaki dikiş ve biçki yurdu dün sekizinci yıl dönümü münasebetile yalnız mezun talebelerin eserlerinden mürekkep olmak üzere bir sergi açmıştır. Sergide çok muvaffak eserler vardı. Bilhassa Nuriye, Behiye, Bedi,a Halime Reşide, Şahende, Mürüvvet ve Fahriye Hanımlar çok takdir edilmiştir. Dün sergiyi yüzlerce kişi ziyaret etmiştir. Bu sene mezun olan hanımların adedi 30 dur. Müessese şimdiye kadar 480 mezun vermiştir. Bunlardan 25 i elyevm muhtelif mekteplerde muallimlik yapmaktadır.

Sergi 15 gün umuma açık bulundurulacaktır.

Istanbul cuma günleri nasıl eğleniyor?

Artık mevsim değiştiriyoruz

Cuma günleri Beyoğlu caddelerinde seyran..

Güneşin hasretini çekmeğe hazırlanalım!. Her kuşun eti yenilir mi sandın idi? - Havdi hediyelik.. - Horisti Madam - Bir kadının yalanı

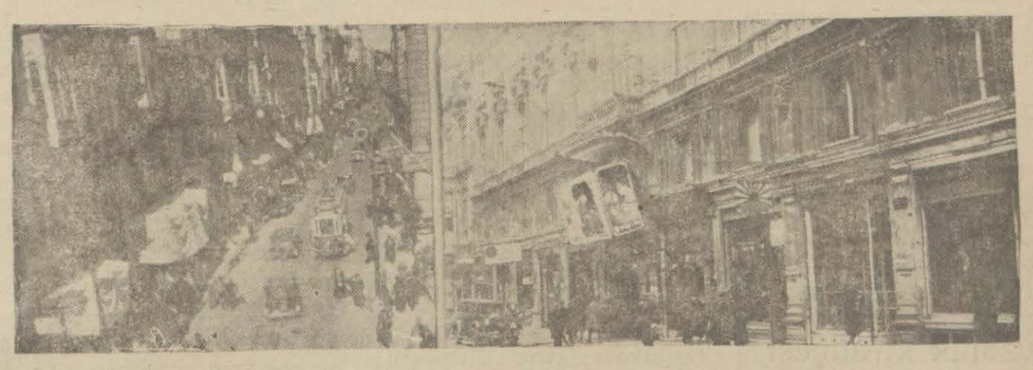

Bir mevsimden diğerine geçmek her zaman hoş bir şey değil.. Bir kaç gündenberi göç arabaları ile dolan sokagımınman zarası bunu bana söylüyor.

Anlıyorum ki, günlük hayatımızda değişiklik yapacak bir mevsimin başındayız.

Elde şemsiye ıslak kaldırımlar üstünde seker gibi yürüyerek sığınacak bir da maltı aradığımız günler çok yaklaştı.

Güneşin hasretini çekmeğe hazırlanalım. Dün bir arkadaş sıcağm fazlalığından şikâyet ediyordu :

— Merak etme, dedim, bir iki ay sonra sıcağı sen arıyacaksın..

O, nasıl olsa kendine başka diyarlar bulacak...

Hakkım yok mu sanki? Şunun şurasında Teşrinlerin girmesine ne kaldı ki?..

* * *

Beyoğlu caddesinin gene piyasa düşkünlerine dar gelmeğe başladığı bir saat..

Azametli insan kalabalığı kaldırımların iki tarafından taşıyor.

Bu taşkınlık arasında bazen üc kadeh içkiden sonra ağzının ölçüsünü kaçıranların taşkınlığı gürültüye gidiyor. İri yarı bir kadın Galatasaraym önünden geçen dar sokağın içinde haykırıyor:

— Her kuşun eti yenilir sandındı? Yoksam beni birine benzetmişin?.

Çarpık bir ağız, itiraz ediyor:

— Yok Madama, ben Allaha şükür Müslüman evlâdıyım. Bir kusurdur oldu. Az buçuk keyifiz de..

Kadın biraz yatışmıştı:

— Keyif isen benden çıkarıyorsun keyfini..

Ahali birikmeğe başlıymca sarhoşun arkadaşı araya girdi :

— Hadi, efendiler dağılalım. Yenmiş içilmiş yok..

Madamın gene ayranı kabardı:

— Bir de yenmiş içilmiş olacak idi?

Koluma çimdirik atmış ise bundan başka ne istersin?...

Kalabalık dağıldı, sarhoş, arkadaşının kolunda sürüklenerek çekildi. Madam da yoluna devam etti. Meğer asıl endisesi başka imiş. Boynundan kalay parçası gibi sarkan bir pantantifi gösteriyordu:

— Nasıl eli ilen boynuma asılmış ise...

Neyse, duduya büyük geçmiş olsun..

İlerde seyyar bir oyuncakçı, önünde bir sürü oyuncak, bağırıyor:

— Haydi, hediyelik!..

Üç yaşında var yok. O kadar çok vızıldadı ki, annesi oyuncakçıyı ziyarete mecbur oldu. Çocuk bir şişirme düdük istiyordu. Herif bir düdük seçip verdi. Ev velâ anne, sonra çocuk, daha sonra oyuncakçı, ağırlarma birer kere sokup düdüğü öttürdüler. Fakat, fiatta anlaşamıyorlardı.

Çocuk bağıra çağıra tehlikeli sahadan uzaklaştırılırken kurnaz oyuncakçı düdük, elinde, gelene geçene sesleniyordu:

— Buyursular efendim, para yı veren düdüğü çalıyor.

Bugünlerde, ne kadar da çok Çinli satıcı peyda oldu.. Hepsinin boyunlarında salkım salkım boncuklar. Acaba bunları da kim alıyor diye düşünürken etrafma sıralandılar:

— Şu inci küpe, kaç kuruş?

— Bu kolyelerin daha iyisi yok mu?

Efendim uzun sözün kısası, bu inci! Küpe altmış kuruştan on para aşağı olmazmış. Kolye ye gelince sermayesi 40 kuruşmuş.. Onu da hatır için 45 kuruşa verebilirmiş..

Çinli bu sözleri sözüm ona Fransızça söylüyordu . Meğer bilmedikleri yalnız Türkçe imiş.

Biraz sonra bir Rum kızı ile Rumca, bir Ermeni Madamla Ermenice, bir başkasile Rusça konuştu. Türkçe bir şey soranlara başını eğerek:

— Yok ben Türk..

— Bilmez Türk..

— Deksero Türkika.. diye cevap veriyor..

Tespih satan kör bir Rus genci de sokak ortasında bağıra bağıra Rumca söylüyor:

— Horisti Madam.. Horistikiryos..

Memleketimize gelen seyyahlar, bu satıcıları işittikten sonra bir Türk memleketinde olduklarma nasıl inansınlar?

* * *

Sinemaların önüde bugün mutadıdan pek fazla kalabalık var. Eğer haberiniz yoksa söyleyim. Sinema mevsimi başladı. Eski filmleri temcitpilâvı gibi sısıtılıp ısıtılıp ortaya koymalarma alıştığımız büyük sinemalar bir haftadanberi, "inedit,, temsillerine başladılar..

Fakat bu arada ifatleri artırmağı da unutmadılar..

Neyse bu arda "bir kadınm yalanı,, nı bizde görmüş olduk. Dönüşte tanıdıklardan biri sordu:

— Nerden geliyorsun?

— Sinemadan ..

Bir kadının yalanını gördüm.

—Bahtiyarsın..

— Neden?

— Neden olacak.. Bir kadınm yalanını görmüşsün.. Ben örnümde yalan söylemiyen kadın görmedim!. .

M. S.

Nasıl öldürmüşler?

Foça Kazasında Çamaltı tuzlası civarında bir motör içinde üç kişinin öldürülerek denize atılmasile neticelenen müthiş cinayet tahkikatına devam edilmiştir. Maznun Osman kaptan ile İsmail ve makinist Yusuf'a cinayette yardım eden Mağaracı Hamdi isminde birisi de tevkif edilmiştir. Mağaracı Hamdi; bu müthiş cinayetten sonra maznunları motörün kayığından kendi kayığına alarak Papaz iskelesine ve oradan Kokaryalıya götürerek cinayetten hükûmeti haberdar etmemekle maznundur.

Yapılan tahkikata göre, bunlar motörde bulunan kaçakçı Cemal ve Halil Etem ile kaptan Recebi öldürerek paralarını almş ve paylaşmış, ondan sonra cesetlerini denize atmışlardır.

Katil Osman kaptan ile yeğeni Süleyman, makinist Yusuf, kaym biraderi İsmail; taifeden Çipinoz Ahmet ve Sipahi Hüseyin cinayetten sonra motörün kayığına binmiş ve bir dalyana çıkmışlardır.

Dalyanda Mağaracı Hamdinin kayığını kiralamış, kendi kayıklarını batırmışlardır. Mağaracı Hamdi katil maznunlarından bir kısmını Papaz iskelesine çıkardıktan sonra Çipinoz Ahmetle Sipahi Hüseyin ve Yusufla geri dönmüş, motöre gitmişlerdir.

Motörde bulunan bazı eşyayı motör batırılmadan evvel almak istemiş, üzerlerinde kan lekeleri bulunan üç gemici muşambası ile bir çift kayık küreğini kendisine hediye etmişlerdir.

Hamdi kendisine hediye edilen bu eşyayı Papaz iskelesi civarında kum içine gömmüştür.

Müstantiklikçe yapılmakta olan tahkikat üzerine Hamdinin cinayeti gizlediği ve motör batırıldıktan sonra maznunları Kokaryalı'ya götürdüğü meydana çıktığından Hamdi yakalanmış ve hakkında tevkif müzekkeresi kesilerek hapisaneye gönderilmiştir.

Müddeiumumî muavini Âli Bey ile polis memurları ve bir hey'et tarafından Papaz iskelesinde taharriyat yapılmış ve kanlı eşya ile kayık kürekleri meydana çıkmıştır.

Motörün batırıldığı mahalde bir buçuk mil saha dahilinde yapılan taharriyat neticesiz kalmış ve ne motör, ne de cesetler bulunamamıştır.

Tahkikata devam olunmaktadır.

Poliste

Bir memur tabancayla intihar etti

Sultanahmette Gün görmez mahallesinde oturan Adliye levazım kalemi memurlarından Kadri Süleyman B. ötedenberi mübtelâ olduğu sinir hastalığından müteessir olarak intihara karar vermiş ve dün ağzma bir tabanca sıkmak suretile kendini öldürmüştür.

Kunduracı bıçağile cerh

Mercanda Kızlarağası hanında kunduracı çırağı Osman kundura bıçağile Muradı karnından yaralamıştır. Murat hastaneye kaldırılmış, Osman yakalanmıştır.

Baldızını vermediği için

Kumkapıda oturan garson Halim Ef. nin baldızı Nurik Hanımı almak istiyen ve verilmediği için muğber olan kunduracı Kirkor ve arkadaşı Aristo, Halim Ef. dövmüşlerdir.

Acaba deli mi?

Beşiktaşta arabacılık eden ve doktor namile anılan Cemal ort da hiç bir sebep yokken asker Kadriyi kafasmdan ve hammal Mustafayı kama ile karnından ağır surette yaralamıştır . Mecruhlar hastanededir, Cemal tutulmuştur.

Gazinoda kavga

Zincirli kuyuda Basiret Efendinin gazinosunda rakı yüzünden randevucu Sabahat ile şoför Liyon arasında kavga çıkmış, Liyon Sabahati başmdan yaralamıştır.

Ne denaet

Bayazıtta fıstıkçı Nuri dün Fatih medresesinde oturan 8 yaşlarmda Naciye isminde bir kızı fena maksatla dükkânına sokmak istemiş isede yakalanmıştır.

İki sabıkalı arasında

Kasımpaşada oturan Kırık Ali ile Çamur Kâzım sarhoşlukla kavga etmişler, Ali bıçakla Kâzımı ağır surette yaralamıştır.

Milliyet

Asrın umdesi "Milliyet" tir

12 EYLÛL 1930

İDAREHANE — Ankara caddesi No: 100 Telgraf adresi: Milliyet, Istanbul.

Telefon numaralı: İstanbul 3911, 3912, 3913

ABONE ÜCRETLERİ

	Türkiye için	Hariç için
3 aylığı	400 kuruş	800 kuruş
6 „	750 „	1400 „
12 „	1400 „	2700 „

Gelen evrak geri verilmez

Müddeti geçen nushalar 10 kuruş tur. Gazete ve matbaaya ait işler için müdüriyete müracaat edilir.

Gazetemiz ilânların mes'uliyetini kabul etmez.

Bugünkü hava

Dün hararet en çok 27 en az 14 derece idi. Bugün hava açık olacak rüzgâr şimal esecektir.

Haftanın Yazısı

Güzellik kıraliçesi nasıl oldum?

Eğer hulya ve rüyalar olmasa Ahmet Haşim Beyin dediği gibi muttasıl ve mütemadi yazı yazmak, boşalmış karihayı kazıdıktan sonra barsaklarından yazı mevzuu çıkarmak bir facia olurdu..

Dua ve temenni edelim ki buhülya ve rüyalar devam etsin!.

Bir iki gün evvel cenubî Amerikadan gelen bir telgraf bize dünya güzellik kıraliçeliğine Brezilya güzelinin intihap edildiğini bildirdi.

Pek âlâ olmuş.. Köhne Avrupanın küflenmş güzellerinin kaybetmesine hiç te müteessir olmadım.

Bizim güzele gelince bir kıraliçeliği kabul etmiyecek kadar Cümhuriyetperver olduğundan zaten bu intihabı kazanacağını beklemiyorduk bile!.

İşte bu düşünceler içinde elimdeki gazeteyi okurken yavaş yavaş bir gaflet bastı.. Bu gaflet umuma gelen gaflet değil uyku gafleti idi. Ve onun tesirile uyumuşum.

Allah hayırlar versin rüyada 'ben bir güzellik kıraliçesi imişim. Şu işe bakın!. Hem de ne güzeli biliyor musunuz?! Ermeni güzeli... Hatırımda kaldığına göre şöyle hafif bıyıklarım da var. Fransızca gazeteler resmimi basıp altına "Miss Armenie,, diye yazmışlar. Nasıl, nerede bu rütbeyi kazandığımı bilmiyorum. Yalnız, Çinde mi, Japonyada mı her halde uzak bir yerde yapılacak dünya güzellik kıraliçeliği intihabına hazırlanıyorum... Etrafımda bir kaç tane Ermeni madam var, bir tane güzellik doktoru, bir iki tane onun asistanı, bir berber, bir masajcı, bir tuvalet mütehassısı, bir terzi, bir kunduracı, aklımda kalmamış amma benim güzelliğimi muhafaza için bir sürü kalabalık var.. İşin tuhafı ben kendimin kadın olmadığımı biliyormuşum amma — nedense — etrafımdakilere söyliyemiyorum.

Olduğumuz yer bir yabancı şehrin büyük otellerinden birinin hususî dairesi. Gazeteciler falan geliyor, lâkin benimle görüştürmüyorlar.

Gece saat onda yatağa girmeğe mecburum, doktor öyle söylüyor ve karışık (uryalar) görmememi tavsiye ediyor. Sabahleyin yedide süt banyosu... Ondan sonra, masaj.. Daha sonra yürüme talimi. Sekizi çeyrek geçe kahvaltı.. Biraz kakao iki tane hap.. bilmem ne içinmiş.. Dokuzda korsama girip jimnastik... Bu felâket!.. Daha sonra elime biçim vermek için parmak hareketleri.. Biraz istirahatten sonra baldırlarımı inceltmek için zıplama elhasıl günde on iki saat azap..

Her iki saatte bir tartı.. Verilen yemekler tartılıyor, yemeyip iade ettiğim de tartılıyor verilen yemekten tarhedilip asıl yediğim yemeğin vezni sikletime zammediliyor. Buna mukabil tabiî hacetlerle kaybettiğim miktar da kontrol ediliyor. Ermeni doktor bu irat masrafı daima denk getirmeğe uğraşıyor ve müvazene ile benim ağırlığım biribirini tutmazsa derhal bağırmağa başlıyor:

— On üç gram eksik var! Bu neceye gitti?.. Çabuk bulmalı..

Herkeste bir korku.. Ben de hesap verememiş veznedar gibi endişe içindeyim. Nihayet etrafımdaki kadın sürüsünden biri işi hallediyor: Dün saçlarım kesilmişti.. Derhal kesilen saçlar bulunuyor, tartılıyor: 13 gram... Oh! Çok şükür hesabım düzeldi.

Güzellik doktorunun yegâne endişesi burnumun biraz büyük oluşunda!. O endişe olmasa dünya kıraliçeliğini kazanmam muhakkak. Burnumu biraz güçültmek için günde üç defa yirmişer dakika masaj yapılıyor. Her gün sabah akşam da muayyen alet-lerle fotografım alınarak burnumun ne kadar ufaldığı kontrol ediliyor. Bir hafta sonunda burnumun bir milimetrenin onda biri kadar küçüldüğü anaşılıyor... Doktor sevincinden çıldıracak..

Günün birinde doktorda bir feryat... Meğer burnum küçülecek yerde büyümeğe başlamış.. Hemen pertavsızlarla muayene ediliyorum. Nihayet meydana çıkıyor ki masajın fazlalığından burnumun sırtı nasırlanmış ve tabiî büyümüş..

Derhal en ince zımpara kâğıtlarile raspa edilmeğe başlanıyor.. Vakıâ burnum eski haline geliyor amma raspa edilen yerde bir kırmızılık peyda oluyor.. Onun izalesi için sun'î güneş banyoları bilmem neler.. Elhasıl, bir cehennem azabı ki sormayın... İşin fenası, cesaret edip te:

— Yahu ben erkeğim! diyemiyorum...

Derken efendim.. Vapura biniyoruz... İşte o intihap edilecek yere gitmek için... Vapurda bir fırtına çıkıyor.. Beni deniz tutuyor.. Allahım üç gün üç gece yemek yeme şöyle dursun en amik hislerimi izhar ve ihraç ediyorum. Ermeni doktor kederinden ölecek.. Bütün o şeyler altın tartar gibi tartılıyor ve hesap kitap ediliyor. Nihayet fırtına durunca anlaşılıyor ki kusmaktan dolayı ağzımın kıtrında bir milimetre genişlik hâsıl olmuş.. Eyvah!. Felâket!. Halbuki evvelce tam (Venüs) ün ağzı kadarmış.. Derhal ağzımı toplama talimleri başlıyor.. Gülmek esnemek tamamen memnu.. Elime en feci hikâye kitapları veriliyor.. Bu suretle unutulmıyacak bu seyahatten sonra oraya yani intihap memleketine varıyoruz. İstikbal kıyamet... Ben Mis Eskimo ile bir öküz aarbasına biniyorum. Orada âdet öyle imiş.. Derken efendim intihap günü geliyor. Mümeyyizler ve hakem heyeti azaları ellerinde ölçüler pergerler, adeselerle geliyorlar. Önce biz roplarımızla bir resmi geçit yapıyoruz.. Epeyce alkışlanıyorum. Bunu müteakip deniz mayolarile görünmemiz emrediliyor.. Aman Allahım!. Ben şimdi ne yapayım?. Erkek olduğum meydana çıkacak!..

Nihayet soyunma odasınagiriyoruz... Beni giydiren kadına azıcık arkasını dönmesini rica ediyorum. O esnada nasıl ve kimin farkettiğini anlamadan benim erkek olduğum meydana çıkıyor.. Şimdi siz kıraliçelerin bu kepazeliği işidince çil yavrusu gibi kaçışacaklarını tahmin edersiniz, değil mi?... Ne münasebet! Bu iş meydana çıkınca hepsi üstüme hücum ettiler.. Ben dar ellerinden kurtuldum ve sokağa çıkarak meçhul bir tarafa doğru kaçmağa başladım. Arkamdan kıraliçeler:

— Kaçma! Kıral yaparız! diye bağırıyor, halk ıslık çalıyor, Ermeni doktor saçını sakalını yoluyordu..

Islıkların tesirile uyandım, baktım ki yatağımın yanındaki radyo açık kalmış ötüp duruyor..

FELEK

Iki eski mahkûm arasında

—Fransızcadan—

Kürek mahkûmu uzun, çetin seneleri türlü türlü ıztırap ile geçirdikten sonra mahkûmiyetini bitirmiş, çıkmış, kurtulmuştu.

Fakat bu kurtualn mahkûmhürriyete ve serbest havaya kavuştuktan sonra yapacak bir işi yoktu. İşsiz bir adam.. Mahkûmiyetini bitirerek yeni hapisten çıkmış bir eski mahkûm kolay iş bulabilir mi?..

O bunu o kadar düşünmüyordu. Onun şimdi bir tek isteği vardı. Eski bir arkadaşını aramak bulmak.. O da bir mahkûm du. Fakat daha evvel çıkmıştı. Acaba nerede bulunuyordu?

Bu arkadaş genç bir delikanlı idi. İhtiyar bir kadını öldürüp para ve mücevheratını çaldığı için mahkûm olmuştu. Fakat bir takım hafifletici sebeplerden doalyı cinayet mahkemesinde hayatını zor kurtarabilmişti. İkisi çok iyi ahpaptılar. Kendisi daha evvel girmiş, fakat cezası ağır olduğu için daha evvel çıkmakta geç kalmıştı. Hapiste iken genç katili diğer mahkûmlara karşı himayesi altına almıştı. Bunun için genç mahkûm kendisine minnettar oldu. Sonra gitgide o da bir kuvvet teşkil ederek diğer mahkûmlara karşı ikisi mühim ve müttefik bir kuvvet teşkil ettiler.

Şimdi kurtulduktan sonra bütün hapistaki hayatını göz önünden geçirdi. Karnı açtı. Fakat bir yere oturarak düşünmeği, eski hatıralarını canlandırmağı daha ziyade tercih etti:

—Ah, diyordu, acaba onu nerede bulabileceğim?

Kendisinin yaşı ilerlemişti. Arkadaşı daha gençti. Onun için gene birleşirlerse çalışabilirlerdi. Bu sefer nasıl çalışacaktı?. Her halde tekrar hapisaneye gitmek niyetinde değildi. Fakat namusu ile çalışmak için iş ararken eski mahkûmiyetini arayıp sormıyacaklar mıydı?. Acaba o ne yapmıştı?.. Kendisine iş bulabilmişmiydi?..

Onu bulabilmek için sabıkalıların arasna gidip sormaktan başka bir çare bulamadı. Çünkü sabıkalılar kimlerin hapse girip çıktığını bilirler. Fakat bunların arasına tekrar karışmak istemiyordu. Bununla beraber başka çarede yoktu.

Bulduğu bir iki sabıkalıdan öğrendiği şu oldu:

Eski arkadaşı hapistan çıktıktan sonra çok iyi yaşamağa başalmıştı.

İlk zamanlarda onu fena bir halde görüyorlardı. Fakat sonra birdenbire gözden kaybolmuştu. Eğer bir rivayete inanmak lâzım gelirse kendisini çok iyi bir kıyafette ve otomobilde gören olmuştu. Lâkin ondan sonra kimsenin haberi yoktu.

Bu kadar malûmatı aldıktan sonra kendi kendine:

— Artık onu bulmağı tesadüfe bırakmalı, dedi, ben şimdi kendime biraz ekmek parçası bulmağa çalışayım!..

Bu tesadüf kendini daha ziya de bekletmedi.

Bir çok yere gitmiş, iş aramıştı. Fakat her yerden de:

— Maatteessüf işimiz yok. cevabını alıyordu. Kendisinin hapisaneden yeni çıktığını öğrenince iş veren olmuyordu. Bunu kendi de anlıyordu. Onun için:

—Ben bundan sonra namusumla çalışıp geçinmek istiyorum. Namuslu olmak istiyen bir zavallıya yardım ediniz!. diyordu.

Fakat iş bulamamıştı. Bir sabah nereye gideceğini bilmez bir halde giderken az kaldı bir otomobil altında kalacaktı. Bereket versin otomobil durdu. O şaşkın şaşkın bakmırken:

— Ah senmisin?.. diye haykırmaktan kendini alamamıştı. Otomobilin içinde güzel bir kadınla şık bir erkek görmüştü. Bu erkek onun eski mahkûmiyet arkadaşı idi!..

Genç kadın yanındaki erkeğe:

— Bak, dedi, seni tanıdı. Bu kim?.

O hiç tavrunu bozmadan:

— Bilmem, dedi. Sonra şoföre seslendi:

Yeni neşriyat

Propaganda usulü!

Büyük amelî hayat mütefekkiri (Gasson) un

"Propaganda usulü,,

İsmindeki yedinci eseri de dün çıkmıştır.

Gasson bu eserinde kendisine mahsus görüşle Propaganda ve İlâncılık hakkında çok kıymetli malûmat veriyor.

"Propoganda usulü,,

İsimli kitabı da muallim Mübahat Bey tercüme etmiştir. Her kitapcıda vardır.

Fethi B. Akhisar ve Balıkesirds iki nutuk söyledi

(Başı 1 inci sayfada)

Mevcut yolsuzluklar ve fenalıklar münakaşa hürriyeti ve cümhuriyet prensipleri karşısında ağustos güneşi altında kalan karlar gibi erimeğe mahkûmdur. Bunu idrak etmiyerek, milletimizin hakikî temayüllerini anlamıyarak bu temayül ve prensipleri susturmak için yalan ve isnat yollarına sapmak aczin ifadesidir İzmirde ki nutkumu ümit ederim ki, cümleniz okumuşsunuzdur. O nutukta izah ettiğim veçhile fırkamız her şeyden evvel bugün Türk milletine hediye ettiği bu muazzam eserleri Türk milletisinesinde ebediyen muhafaza edecektir.

Biz bunlarla değil, iktısadî buhran çarelerini aramakla uğraşacağız.

Memleketimiz zengindir. Milletimiz çalışkandır, namusludur. Memleketini seven hamiyetlidir ve faziletlidir. Yaşasın büyük Türk milleti.

Akhisardan sonra

Trenimiz yoluna devam etti. Kırkağaçta Somada da ufak ufak bazı tezahürat yapıldı. Fethi B. Somada trenden indi. İkram edilen şerbetleri içti. Halka beyanatında köylünün refahını iktısadî inkişafını temin edeceğiz. İktısadî buhranın izalesi için fırkamız halka hürriyet temin olunmasını esas ittihaz etmiştir. Maksadımız iki fırka halinde mecliste millet işlerini, memleket işlerini açıkça konuşmak, bir hata varsa onları meydana koymak, izalesine çalışmaktır, dedi.

Balıkesir valisinin beyannamesi

Balıkesir, 11 (Milliyet) — Balıkesir Valisi Özdemir Salim Bey, Serbest fırka liderini karşılamak için bazı hazırlıklar yapıldığını haber almış ve İzmirde olduğu gibi müessif hâdiselere mâni olmak için bir beyanname neşretmiştir. Bu beyannamede deniliyor ki:

"Serbest Cümhuriyet fırkası lideri Fethi Beyin Balıkesire geleceği ümidile Serbest Cümhuriyet fırkası mensubini tarafından nümayişli bir istikbal hazırlandığı ve bunun için rozetler tevzi edilmekte olduğu ve buna mukabil nümayiş tertibatına giriştikleri haber alınmıştır.

Fırka mücadelesi fikir mücadelesidir ve hükûmet her şeyden evvel memlekette huzur ve asayişin temini ile mükelleftir.

İzmir hâdisesi gibi çok fena ve Balıkesirin şimdiye kadar tanınmış vakar ve ciddiyeti ile gayri kabili telif bir hâdisenin Balıkesirde de vukua gelmesine ve ortada adam ölüp hükûmet kuvvetlerinin tahkir edilmesine vilâyet kat'iyyen müsaade etmemeğe karar vermiştir. Binaenaleyh her iki taraftan kat'iyyen nümayiş vaziyeti alınmıyacak ve bunun için toplanılmıyacaktır.

Fethi Beyi Serbest Cümhuriyet fırkasına dahil zevat istikbal edebilir. Fakat bu işle alâkadar olmıyan halkın istasyona toplanmaları için tahrikât ve teşvikat yapılması memnudur.

Aksi halde derhal tecemmuat kanunu ahkâmı tatbik olunacaktır. Hükûmet inzibat kuvvetleri sükûn ve huzurun muhafazası ve kendilerine karşı vaki olacak her hangi hakaretamiz bir muameleye şiddetle mukabele edilmesi için emir almışlardır.,,

Balıkesirde istikbal

Balıkesir, 11 (Milliyet) gecikmiştir — Balıkesire saat 5 te gelindi. Hükûmet intizamı temin için ciddî tedbirler almıştı.

İstasyondan 5 dakika mesafedeki yeni fırka merkezine yaya gidildi. Fethi B. balkona çıkarak kısa bir hitabe irat etti ve yarın (dün) saat ikide umumî bir hasbihal yapacağı ve oraya geleceklerle uzun boylu konuşacağını söyledi.

Dedi ki:

— Şimdi dağılınız ve yerlinize gidiniz.

Bundan sonra, vakit, Fethi Bey vali, askerî kumandan, belediye reisini ziyaretle geçti.

Halk fırkasının mukabil nümayiş tertip edeceği şayiasının aslı yoktur.

Fethi B. nerde kaldı?

Balıkesir, 12 (Miliyet) — Fethi Bey sabık bir dergâha misafir olmuştur. Serbest fırka lideri kendisini ziyaret eden iki gazete mümessilini hükûmetten para alarak beyanatını tahrif ettikleri iddia ve bahanesile kabul etmemiştir.

Fethi B. bugün akşam üzeri buradan hareket edecektir.

Bursalılar yeni fırkaya girmiyor

Bursa, 12 (Milliyet) — S. C. fırkası tarafından esnafa tomar, tomar verilen teklif varakaları fırka merkezine aynen iade edilmiş ve bir çokları da bugünkü kurtuluş şenliklerinde yırtılarak yerlere atılmıştır.

Fethi B. bugün geliyor

Balıkesir, 12 (Milliyet) — Fethi Bey bugün saat on beşte idman sahasında (5) bin kişi önünde bir nutuk söylemiştir. Nutku 20 dakika sürmüştür.

Nutkunda her zamanki gibi vergilerden, inhisarlardan bahsetmiş, Arap harflerini iadeye çalışacağına ve fes giydireceğine dair iftiraların gûya muarızları tarafından yapıldığını söyliyerek reddetmiştir.

Bundan sonra Balıkesir yeni fırka idare hey'eti âzasından Süruri Efendi bir nutuk söylemiş ve inhisarların bazı kimselerin ceplerini doldurduğunu tekrar ederek Fethi Beye ebedî surtte bağlı olmağa ahtü pimana halkı davet ile lidere şu suretle hitap etmiştir:

— Bütün millet, size perestiş ediyor!

Eski şeriatçi, tekkeci takımı bu nümayişi körükliyerek Halk fırkasından intikam alınacağını zannetmektedirler.

Fethi Bey saat 17 trenile Bandırmaya hareket etti. Nümayiş sükûnetle geçmiştir.

VİTEL

Maden suyu karaciğeri temizleyerek faaliyete getirir

Arnavutköyünde

AMERİKAN KIZ KOLEJİ

Kayıt muamelâtı 17 ve 18 Eylûl saat 9-16 ya kadar

dühul ve ikmal imtihanları:

17	Eylûl	Çarşamba	saat	9 1/2 da	Riyaziye
17	„	„	„	14 „	Fransızca
18	„	Perşembe	„	9 1/2 „	İngilizce
18	„	„	„	14 „	Türkçe
18	„	„	„	14 „	Tarih, Coğrafya ve fünun

İYİ BİR MÜJDE

Luvr mağazaları

15 Eylül Pazartesi günü

Fevkalâde satışına

başlayor. Yarın bu bapta daha fazla tafsilât verilecektir

Ticaret işleri umum müdürlüğünden

Sigorta şirketlerinin teftiş ve murakabesi hakkındaki 25 Haziran 927 tarihli kanun hükümlerine göre yangın, ve hayat sigorta işlerile çalışmak üzre tescil edilmiş olan yerli sigorta şirketlerinden "Güneş sigorta Türk Anonim Şirketi" bu kere müracaatla hayat sigorta muamelâtının tasfiyesine karar verdiğini ve yalnız yangın sigortasile iştigal edeceğini bildirmiş olmakla mezkûr şirketin hayat kısmı ile alâkadar olanların şirkete ve icabında İstanbul mıntakası Ticaret müdürlüğüne müracaat eylemeleri ilân olunur.

İTTIHADI MİLLÎ

Türk sigorta şirketi

Harik ve hayat üzerine sigorta muamelesi icra eyler

Sigortaları halk için müsait şeraiti havidir.

Merkezi idaresi: Galatada Unyon Hanınd

Acentası bu'unmayan şehirlerde acenta aranmakta

Telefon: Boyoğlu—2003

Emvali metruke müdürlüğünd

Satılık hane hissesi

Boğaziçinde Kandillide Sıra mahallesinde atik 28 ce numaralı harap hanenin üç hisse itibarile Hazineye ait bir sesi bedeli nakden ve peşinen ödenmek üzere 350 lira be muhammen ile 16/9/930 tarihine müsadif Salı günü saat temdiden alenî müzayede ile satılacaktır. Taliplerin % teminat makbuzlarile İstanbul Millî Emlâk müdüriyeti komisyonuna müracaat eylemeleri.

Istanbul ithalât gümrüğü müdürlüğünden:

Adet	Nevi	Marka	Kilo	Cinsi eşya
6	Sandık	İ. Z. F. A. O. M.	30	İpekli pamuklu mensucat
10	„	Z. F.	100	Ekle salih Felemenk peynir
1	„	A. C.	81	Demir raptiye
1	„	E. F. P.	50	Gramofon plâk
14	„	H. F. P.	1104	Tehi şişe
1	Çuval		50	Mısır
1	„	S.	45	İpek çizgili pamuk mensu parçaları
9	Kap	.	575	Benzin
22	„	.	2741	Petrol
2	„	.	11	Muturin
2	Sandık	.	205	Madeni makine yağı
1	Kap	B. A.	12	Müstamel bakır sahan
1	Adet	B. L.	7	Kuru inek derisi
1	Partî			Mahallinde bilvezin sağlam rak teslim edilmek üzre porse telgraf fincanı
5500	Adet			Kimyahanede mevcut nüm şişeleri
11	Bağ		3349	Tel halat
10	Ton			Tehi mukavva kutu - Transit
2	Kap		431	Mazot

Balâda muharrer on sekiz kalem eşyanın 17/6/930 tarihinde tanbul ithalât gümrüğü satış komisyonunda bilmüzayede satılac ilân olunur.

Ticareti Bahriye mektebinde pazarlıkla elbis dolabı münakasası

11/9/930 tarihinde münakasası ilân edilen 55 adet elbise d labına yevmi mezkûrde teklif olunan fiat galî görüldüğünd 14-9-930 pazar günü saat 14 te pazarlıkla ihalesi icra edilm üzre münakasaya konulmuştur. Taliplerin ilânı sabık veçhile te nat akçelerile birlikte Ortaköyde kâin mektepte müteşekkil msiyonumuza müracaatları

Iktısat vekâletinden

Baytar işleri umum müdürlüğü için lüzumu olan iki bin ham asitfinik ve bin beş yüz kilo kreolin ve yüz kilo sübl pastilinin ve üç bin termometrenin mübayaası için kapalı usulile münakasaya konulmuştur.

İktısat vekâleti mübayaat komisyonuna 4 teşrinievvel 930 martesi günü saat on beşe kadar teklif yapılacaktır.

Bunların nümunelerini görmek ve şeraitini anlamak istiyen vekâlet levazım idaresine müracaatları ve münakasaya iştirak cek olanların da münakasa ve ihale kanunu mucibince ih edecekleri teklif mektuplarını yevm ve saati mezkûrdan evvel syon riyasetine makbuz mukabilinde tevdi eylemeleri ilân olun

Hiç beklenilmediği bir zamanda birdenbire zengin olmak ancak Tayyare Piyongo bileti almakla kabildir. Onun için:

TAYYARE PİYANGOSU

BILETINI ALINIZ.

3 ÜNCÜ KEŞİDE 11 TEŞRİNİ EVVEL 1930 DADIR.

Büyük Ikramiye

40.000 Liradır

MİLLİYET

MATBAASI

Avrupadan yeni getirdiği Tahta Hurufatla Büyük duvar Afişleri yapar. Her müesseseye elverişlidir.

Yeni senenin Kazanç Defterleri nefis surette basılmıştır.

Telefon İst 3911 - 2-3 Kitap kısmı

Tayyare piyankosunu kazananlar..

Dünkü keşidede kazanan talililer kimlerdir?. Büyük ikramiye bugün çekilecek...

N.	L.	N.	L.	N.	L.	N.	L.	N.	L.	N.	L.
327	40	8572	40	18144	350	28696	40	38411	40	50023	40
378	40	8479	40	18479	40	28850	100	38699	100	50030	100
410	100	8602	40	18481	40	29060	40	38778	60	50076	60
415	40	8730	40	18557	60	29100	60	38801	100	50165	100
426	60	8972	40	18568	60	29104	60	38821	40	50186	40
493	60	8991	60	18613	60	29237	100	38833	40	50224	40
522	40	9099	100	18928	40	29242	40	38941	60	50224	40
589	40	9172	60	18927	100	29290	40	39096	40	50295	100
644	60	9255	60	19131	60	29408	40	39126	60	50315	100
691	100	9248	60	19186	60	29444	40	39279	40	50472	40
946	60	9468	60	19268	100	29455	40	39795	350	50551	40
1241	40	9567	40	19376	40	29483	40	39868	60	50649	40
1388	40	9601	100	19411	60	29629	100	39919	40	50860	100
1409	350	9757	60	19474	60	29688	40	39992	100	50883	40
1410	40	9787	40	19764	350	29691	60	40071	350	50954	40
1526	60	9891	40	19939	40	29800	60	40285	40	51096	40
1670	40	10037	100	20102	1000	29891	100	40542	100	51128	40
1718	40	10040	60	20288	100	29958	40	40716	40	51235	40
1912	40	10116	40	20304	40	30013	40	40767	60	51309	40
1994	100	10125	40	20385	350	30077	40	40830	40	51433	40
1995	40	10208	60	20478	60	30078	60	40910	60	51239	60
2001	40	10231	40	20750	350	30082	40	41055	60	51611	60
2111	350	10283	40	20753	40	30124	60	41068	60	51643	60
2204	100	10441	100	20794	60	30160	100	41255	40	51770	60
2256	60	10637	40	20883	60	30189	40	41346	60	52133	100
2353	40	10681	40	20944	40	30360	40	41433	40	52374	100
2448	60	10707	40	21021	40	30436	60	41500	60	52499	60
2427	350	10743	40	21191	40	30564	40	41586	1000	52564	40
2590	40	10790	60	21201	40	30714	60	41596	40	52567	40
2702	100	11032	40	21344	60	30757	100	41893	60	52656	40
2815	40	11052	100	21360	60	31075	40	41940	40	52701	40
2923	60	11070	60	21374	40	31273	100	42183	40	52735	40
2930	60	11228	60	21396	60	31279	100	42235	100	52852	40
2939	100	11253	350	21512	60	31312	40	42412	60	52964	100
2991	60	11277	100	21581	40	31424	100	42464	60	53037	60
3008	40	11318	40	21673	40	31453	40	42500	60	53054	100
3073	60	11400	60	21698	40	31457	40	42553	40	53142	100
3089	60	11514	40	21740	350	31575	350	42647	1000	53168	40
3148	100	11560	40	21763	40	31597	40	42754	40	53804	100
3201	60	11668	100	21801	100	31646	350	42862	100	53391	60
3246	100	11755	1000	21890	60	31673	60	43117	40	53492	40
3265	60	11925	40	21894	60	31745	60	43122	60	53526	100
3386	100	12030	15000	21899	40	31835	40	43154	60	53566	100
3436	40	12245	350	21910	40	31840	40	43383	40	53731	100
3522	40	12442	49	22008	60	31910	100	43477	40	53972	40
3847	40	12510	60	22039	40	32121	100	43517	100	54124	100
3892	40	12561	60	22043	100	32221	100	43594	40	54168	100
3899	100	12757	40	22066	40	32258	60	43653	40	54276	60
4115	100	12797	100	22111	40	32285	40	43741	100	54433	60
4155	100	12878	100	22115	40	32289	60	43789	100	54459	60
4240	40	12904	40	22195	100	32431	100	43886	40	54503	350
4296	100	12986	40	22196	40	32504	60	44019	100	54586	40
4455	40	12989	40	22293	40	32555	60			54611	100
4460	40	13042	40	22487	40	32569	60	44228	100	54778	60
4494	60	13187	60	23544	40	32747	40	44344	40	54807	60
4499	40	13215	40	23699	40	32755	60	44793	350	55086	40
4520	40	13239	60	22800	40	32841	40	44813	350	55155	40
4619	40	13294	40	22816	40	32959	100	44905	60	55197	40
4716	40	13302	40	22924	40	33007	60	45023	40	55205	40
4730	100	13332	40	23010	40	33008	40	45140	40	55328	100
4737	60	13456	40	33047	100	33055	40	45155	40	55358	40
4863	60	13480	60	23113	40	33265	40	45176	40	55264	40
4896	40	13635	60	23199	40	33412	40	45289	100	55369	40
4996	100	13817	60	23221	350	33513	100	45347	40	55403	40
5004	60	13828	60	23238	100	33667	60	45465	40	55444	60
5078	60	13930	60	23249	100	33726	100	45486	100	55551	100
5079	60	13937	40	23261	100	33767	100	45494	40	55553	60
5118	40	13975	100	23334	40	33836	100	45584	40	55558	40
5139	60	13985	100	23638	40	33854	40	45604	40	55673	100
5140	40	14322	40	23674	40	34150	100	45626	60	55691	100
5195	60	14380	60	23836	1000	34174	40	45646	100	55708	40
5266	100	14480	40	23874	100	34445	100	45916	40	55870	40
3302	40	14656	40	23957	100	34457	60	45020	60	55872	40
5339	40	14663	100	24082	40	34576	40	46194	40	55887	100
5363	100	14702	40	24236	350	34622	60	46346	60	56260	60
5365	60	14730	60	24266	100	34630	60	46361	40	56363	100
5410	100	14742	60	24388	60	35036	60	46408	60	56479	60
5570	40	15094	40	24461	100	35110	60	46425	60	56567	40
5572	60	15143	100	24754	60	35112	40	46551	60	56569	40
5579	40	15390	46	24871	60	35276	40	46592	40	56674	40
5765	100	15673	60	24896	40	35276	60	46671	60	56695	40
5772	100	15718	40	24946	60	35476	40	46679	100	56766	350
5963	100	15784	40	25044	40	35603	40	46934	100	56974	40
6251	60	15940	350	25151	1000	35740	40	46936	40	57176	40
6346	40	15976	40	25584	40	35622	40	46969	40	57195	60
6371	40	16070	60	24487	100	35923	60	47010	40	57315	60
6615	40	16097	60	25594	60	35958	60	47096	40	57364	60
6686	40	16152	40	25635	40	36122	60	47311	40	57518	40
6740	40	16245	60	25642	40	36355	40	47322	100	57641	60
6828	40	16389	40	25651	40	36464	40	47386	60	57694	60
6849	40	16413	40	25663	40	36823	40	47451	60	57939	40
6855	40	16563	40	25819	40	36880	40	47580	100	58003	40
6944	60	16732	60	26052	40	36991	40	47613	60	58081	100
6958	100	16785	100	26071	40	37017	40	47661	60	58283	40
7012	100	16806	40	29130	40	37023	40	47690	40	58413	60
7034	40	16830	100	26219	100	37081	40	47663	100	58482	60
7205	40	16913	40	26243	60	37149	40	47698	40	58495	60
7432	60	16999	100	26253	100	37156	60	48178	60	58520	60
7644	100	17060	40	26283	40	37232	60	48344	40	58523	40
7707	40	17122	40	26480	60	37252	100	48518	40	58560	100
7715	40	17133	40	26870	100	37271	40	48618	40	58738	100
7757	40	17185	40	27121	60	37375	40	48760	40	88741	100
7826	100	17378	100	27430	40	37386	100	48798	40	59112	40
7864	60	17431	60	27546	60	37447	60	48850	60	59150	40
7946	60	17488	40	27594	40	37493	60	48996	40	59335	60
7950	40	17577	350	27628	40	37567	60	49085	100	59485	60
8067	40	17618	100	27799	100	37618	40	49121	350	59590	100
8108	60	17718	40	27876	350	37656	40	49155	60	59664	40
8229	100	17860	40	27938	60	37672	40	49176	100	59747	60
8251	1000	17866	100	27963	40	37844	40	49224	40	59851	35000
8264	60	17897	40	28210	100	37889	100	49217	350		
8267	60	17932	40	23228	40	37922	60	49575	40		
8298	1000	17952	40	28299	40	37975	350	46778	40		
8330	40	17969	40	28325	40	38055	60	49913	100		
8338	60	17980	40	28452	40	38285	40	49984	40		
8383	40	18030	40	28509	40	38314	60				

Bilmecemiz

	1	2	3	4	5	6	7	8	9	10	11
1	K	A	L	A	S	■	L	A	Z	I	M
2	A	■	■	L	A	H	İ	T	■	■	E
3	L	■	■	A	L	A	K	A	■	■	N
4	A	L	A	■	■	S	■	■	K	A	T
5	S	Â	L	■	İ	T	A	■	E	L	A
6	■	H	A	S	T	A	H	A	N	E	■
7	L	İ	K	■	A	H	T	■	A	N	A
8	A	T	A	■	■	A	■	■	R	İ	F
9	Z	■	■	K	E	N	A	R	■	■	T
10	I	■	■	A	L	E	N	İ	■	■	O
11	M	E	N	T	A	■	A	F	T	O	S

bilmecemizin halledilmiş şekli

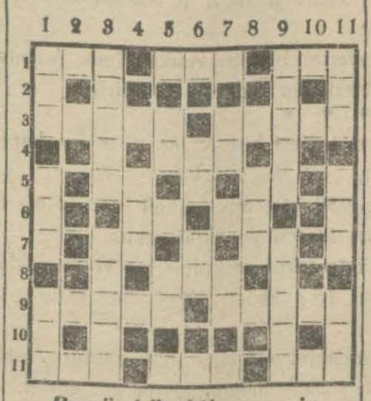

Bugünkü bilmecemiz

Soldan sağa ve yukardan aşağı:

1 — Remil (3). Ene (3). Soda (3).
3 — Lüzumlu (5). İç kumaş (5).
4 — Birinci (3).
5 — Nota (2). Yemek (2).
6 — Nota (2). Beygir (2).
7 — Beyaz (2). Köpek (2).
8 — İstikbal (3).
9 — Füruht muamelâtı (5). Saç ütüsü (5).
11 — Baş (3). Müfredi muhatap (3).

Raşit Riza ve arkadaşları

Cumartesi akşamı Büyükdere de Bülbül bahçesinde, Pazartesi Erenköyünde (Taş Parçası) ve (Tayyare).

Kömürcıyan B. âsarından

Amelî hesabı ticarî	**120**
Amelî usulü defteri 4 kısım	**150**
Amelî ve tatbikî kambiyo	**50**
Amerikan usulü: Yevm.D.Kebir	**75**
Yeni muhasebe usulü	**175**
Ticarî malûmat ve bankacılık	**150**
Yeni hesabı ticarî	**200**

Yardım Sandığı

Emlâk ve mücevherat üzerine

PARA VERİLİR

Emlâk alınır ve satılır. Bahçe kapı Selâmet Han 4-5 Telefan Istanbul: 4262.

KİRALIK YAZİHANELER

Bahçekapı'da asansör ve kaloriferi mevcut birinci Vakıf hanında Nemli zadelerin bukere tahliye edecekleri bir salon üzerinde birbirinden geçilir dört oda ile diğer katlardaki boş odalar icara verilecektir. Mezkûr handa 18 No müracaat.

Yüksek mektepler mübayaa komisyonundan:

Gazipaşa ve Hakimiyetimilliye yatımektepleri talebesi için 700 metre Lâcivert kumaş münakası ile alınacaktır.

İhale Eylülün 27 nci cumartesi günü saat 15 de Fındıklıda Güzel sanatler akademisinde yüksek mektepler mübayaa komisyonunda yapılacaktır. Talipler teminatlarını yüksek mektepler mes'ul muhasipliğine tevdi ile alacakları makbuzları teklif zarfları içinde vermek mecburiyetindedirler.

Şartname her gün Fındıklıda yüksek mektepler mes'ul muhasipliğinde görülebilir.

Gönen Sarı Nahiyesi Belediyesi Riyasetinden:

70 lirası Muhasebel Hususiyeden 28 lirası Belediyeden olmak üzere 98 lira maaşlı Belediye tababetimiz münhaldir. Talıplerin evrakı müsbite asıl veya suretlerini dairemize göndermeleri ilân olunur.

Şimdiye kadar hiç bir

STUDEBAKER

bu derece dun bir fiata satılmamıştır.

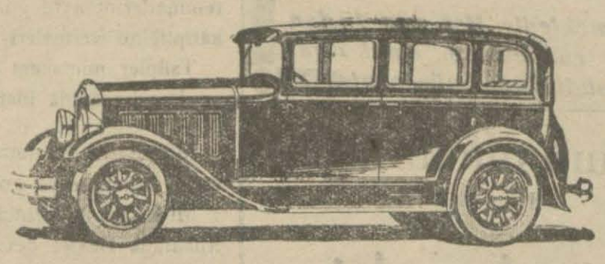

İŞTE, bugüne kadar tasavvur edilmeyen dun fiatlı yeni bir Studebaker arabası Studebaker, 78 senelik seri arabalar imaliyesinde, bu kiymette bir arabayı böyle bir fiata takdim edememişti. 6 silindirli motörü, frende 70 beygir kuvveti, 2 metro 90 boyundaki kaidesi ve dört tekerleği üzerinde Duo - servo frenleri ile sonderece rahat ve fevkalâde bir konfora maliktir. Bu Studebakerin kiymetini takdir için tecrübe ediniz.

G. & A. BAKER Ltd.
Posta kutusu 468
İSTANBUL

İLÂN

İstanbul tramvay şirketi 15 eylûl 1930 tarihinden itibaren, ikinci mevki tramvay arabalarında tenzilât ile seyahat hakkını bahşeden mektepli kartları vermeğe başlayacağını muhterem ahaliye ilân ile kebsi şeref eyler.

Bu kartlar, yüksek mekteplerden gayrı mekâtip talebesine verilecektir. Mektepli kartları, şeraiti atiye dairesinde, Galatada Tünel arkasında Söyütlü sokağındaki Tramvay şirketi hareket dairesinde tevzi olunacaktır:

1 — Kart alacak mektepli on beş yaşını geçirmiş olmamalıdır.

2 — Üzerine 15 kuruşluk bir pul ile devam ettiği mektep müdürlüğünün mührünü ve talebenin fotoğrafisini havi olarak mektep tarafından verilmiş bir tasdikname ibraz edilmelidir.

3 — Mektepli nüfus varakasını göstermelidir.

4 — İki kıt'a vesika fotoğrafisini beraber getirmelidir.

5 — Verilecek olan kart üzerine yapıştırılacak pul mektep liye aittir.

6 — Evvelce kendisine bir kart verilmiş ise, evvelâ bu eski kartını iade etmelidir.

7 — Kartın tevdiinde 2 1/2 kuruş alınacaktır.

8 — Mektepli kartları, Tramvay şirketinin mezkûr hareket dairesinde Cuma ve Pazar günlerinden maada her gün saat 13 1/2 tan 17 ye kadar verilecektir.

Muhterem halkın beyhude vakıt kaybetmemesi için kart almak üzere mezkûr dairemize ancak yukarda izah edilen şerait dairesinde ve tekmil evrakı matlubeyi getirerek müracaat etmesi rica olunur.

Külçe kurşun, karpit, pirinç saç ve çelik saç mübayaası:

Tütün inhisarı umumî müdürlüğünden:

100 kilo karpit, 500 kilo külçe kurşun, ve eb'adı muhtelifede pirinç ve çelik saç pazarlıkla mübayaa edileceğinden taliplerin eb'adı görmek üzere her gün müracaatları ve yüzde yedibuçuk teminat muvakkateleri ile 22-9-930 tarihinde saat 10,30 da Galatada mübayaat komisyonunda bulunmaları.

* * *

3.000 adet süpürge ve 10.000 adet jilet bıçağı

Tütün inhisarı umumî müdürlüğünden:

Mevcut nümunesi veçhile 3,000 adet Edirne malı süpürge ile 10,000 adet jilet bıçağı pazarlıkla alınacağından taliplerin yüzde yedibuçuk teminatı muvakkateleri ile 20/9/930 Cumartesi günü saat 10,30 da Galatada Mübayaat komisyonunda bulunmaları.

Millî Saraylar Mudurluğunden:

Keşif bedeli (iki bin üç yüz kırk lira) olan Dolmabahçe sarayı hususî dairesi tamiratı açık münakasaya konulmuştur. Talipler DolmabahçedeMillî saraylar müdüriyetine müracaatla şartname ve keşifnameden birer nüsha alabilirler. Münakasaya Eylûlün yimi birinci Pazar günü saat on beşte başlanacak ve on altı buçukta haddi lâyıkı bulduğu takdide ihalesi icra edilecektir. Talip olanlar o gün saat on beşte Dolmabahçede saraylar müdürlüğü encümenine müracaat etsinler.

Güzel San'atlar Akademisinden:

Talebe kayıt muamelesine başlanmıştır. Akademi Teşrinievvelin yirmi beşinci cumartesi günü açılacak ve kayıt muamelâtı teşrinievvel nihayetine kadar devam edecektir. Mimari şubesine Lise derecesinde ve resim, heykel ve tezyinî san'atlar şubelerine orta derecesinde tahsil ikmal etmiş olonlar kabul edilir. Mimarî şubesinde tahsil müddeti beş, tezyinî san'atlar şubesinde üç senedir. Diğer şubelerde otuz yaşına kadar çalışılabilir. Tezyinî san'atlar şubesinde ilâncılık, Hanım işleri, moda, batik, çinicilik, dahilî mimarî ve mobilyecilik gösterilir. Hiç bir kayt ve şarta tabi olmamak ve Akademinin bütün tedris vasıtalarından istifade etmek üzere resim, heykel ve tezyinî san'atlar şubelerine ayrıca serbest talebe kayt ve kabul edilir.

Akademi nihari ve meccanidir.

Talipler her pazartesi ve perşembe günleri saat dokuzdan on yediye kadar berveçhi ati vesaik ile Fındıklıda eski meb'usan sarayında Akademi idaresine müracaat etmelidir:

1— İstida
2— tahsil vesikası
3— Sıhhat ve aşı raporları
4— İkametgâh ilmühaberi
5— Nufuz tezkeresi
6— Beş adet fotograf

Ecnebî memleketlere giden tüccar ve seyyahlara

Banka Kommerçiyale Italyana

Sermayesi 700,000,000 (İhtiyat akçesi: 580,000,000 Liret)

Travellers (Seyyahin çekleri) satar

Liret, frank, İngiliz lirası veya doları frank olarak satılan bu çekler sayesnde nereye gitseniz paranızı kemali emniyetle taşır ve her zaman isterseniz dünyanın her tarafında, şehirde, otellerde, vapurlarda, trenlerde bu çekleri en küçük tediyat için nakit makamında kolaylıkla istimal edebilirsiniz. Travellers çekleri hakiki sahibinden başka kimsenin kulnaamayacağı bir şekilde tertip ve ihtas edilmiştir.

İstanbul Birinci iflâs memurluğundan:

Çakmakçılar yokuşunda 21 v Yenicamiavlusunda 4 No. lu dükkânlarda elbise ticareti yapan Sergi Yerelekyan Erisi Lüskiyan şirketini iflâsına Birinci Ticaret mahkemesinde karar verilmiştir. İflâs 11/Eylül 930 tarihinde açılıp tasfiyenin âdi şekilde yapılmasına karar verilmiş olduğundan:

1 — Müflisten alacağı olanların veya mallarında istihkak iddiasında bulunanların alacak ve iddiasını iş bu ilândan bir ay içinde Adliye dairesinde vâki iflâs idaresine gelerek kaydettirmeleri ve senet ve defter gibi delilleri her ne ise bunların asıllarını veya tastikli suretlerini vermeleri.

2 — Müflise borçlu olanların yukarda gösterilen müddet içinde borçları, miktarını yazdırmaları ve hilâfı hareketin ceza kanunu mucibince takibat ve mes'uliyeti mucip olacağını bilmeleri.

3 — Müflisin mallarını her ne sıfatla olursa olsun ellerinde bulunduranların bunlar üzerindeki hakları mahfuz kalmak şartile o malları ayni müddet içinde daireye vermeleri vermezlerse cezaî takibat ve mes'uliyete uğrıyacaklarının ve makbul mazeret bulunmadıkça rüçhan haklarından mahrum kalacaklarının bilinmesi.

4 — İlân tarihinden itibaren onuncu günü saat 14 te iflâs dairesinde alacaklıların ilk içtimada hazır bulunmaları ve müflisin müşterek borçlularile kefillerinin ve borcunu tekefül eden sair kimselerin içtimada bulunmağa hakları olduğu ve dosya numarasının 930/5 olduğu ilân olunur.

Hasan kuvvet şurubu

Avrupa'da birinciliği diplomalarla musaddaktır.

Zaafı umumî, kansızlık, romatizma, sıraca, kemik, damar, göğüs, ademi iktidar, verem, sinir hastalıklarına nafidir. Solgun genç kızlar ve delikanlılar, hastalıklı çocuklar, ihtiyarlar, büyükler her mevsimde istimal edebilirler. 60 kuruştur, Hasan ecza deposu.

NİŞANTAŞINDA

ŞİŞLI **TERAKKİ** LİSESİ

Telefon: Beyoğlu 2517
Teşkilâtını tevsi ederek "YUVA, ve " İLK „ sınıfları ile " KIZ LEYLİ, dairesini ittisalindeki (eski 15 inci mektep) binasına nakletmiştir.

LEYLİ NEHARÎ KIZ ERKEK

Ana - ilk - orta - lise

Sınıflarına talebe kaydetmektedir. Her gün 10 dan 16 ya kadar (Şekayık caddesinde Halil Rifat paşa konağında) müdürlüğe müracaat

Gümrükler umum müdürlüğünden:

Kaput yaptırılacaktır

1 — Gümrük muhafaza memurları için 700 - 900 kaput yaptırılması kapalı zarf usulile müuakasaya kunulmuştur.

2 — Şartnamenin musaddak suretleri Ankarada Gümrükler umum müdürlüğü levazım müdürlüğünden, İstanbulda Gümrük levazım anbarından alınacaktır.

3 — Münakasa: İstanbulda Gümrük baş müdürlüğü binasında Gümrükler umum müdürlüğü satın alma komisyonu tarafından yapılacaktır.

4 — Münakasa 20 Eylûl 930 tarihine raslıyan cumartesi günü saat 14 tedir.

5 — Teklif mektupları kanundaki hükümler dairesinde gün ve saatinden evvel İştanbulda komisyona verilecektir.

6 — Münakasaya girecekler, Ticaret odasında kayıtlı bulunduğunu gösterir vesika gösterecektir.

7 — Her istekli, muhammen bedelin % 7,5 u olan 1558 lira lık teminatlarile belli saatten evvel komisyona gelmeleri.

8 — Kumaş ve kaput örneği İstanbulda Gümrükler umum müdürlüğü levazım anbarındadır. İstekliler orada görebilirler.

9 — Belli olan saatte tutulması mutad olan zabıt varakasının tanziminden sonra hiç bir teklif kabul edilmez

Tahlisiye U. müdürlüğünden

Rumeli Tahlisiye mıntakasının Ağaçlı mevkiinde roket binası ile rasathanenin yeniden inşası mukarrer bulunmasına binaen 20 gün müddetle ve kapalı zarf usulile münakasaya vazedilmiştir. Mezkûr binanın ihalesi 23 Eylûl 930 salı günü saat 14 te icra kılınacağından mühendis veya mimar vesikasını haiz olan taliplerin bu baptaki şartname ve şeraiti fenniye listelerini görmek üzere Galatada Rıhtım caddesindeki İdarei merkeziyeye müracaatları.

İlâve yapı münakasası

Ankara merkez mektepleri mübayaa komisyonu reisliğinden:

Ankara Gazi muallim mektebinde yaptırılacak olan bölmelerle ilâve halâ ve lâvabolar kapalı zarf usulile ve 20 gün müddetle münakasaya konulmuştur.

Keşifname ve şartnamelerini görmek istiyenler her gün Gazi Muallim mektebi Müdürlüğüne müracaat etmelidirler.

Münakasaya iştirak edecekler %7,5 muvakkat teminatları ve ahkâmı kanuniye dairesinde hazırlanmış teklif mektuplarını ve bu gibi taahhütlere girişmek ehliyetini haiz olduklarını mübeyyin evrakı müsbitelerini ihale günü olan 30-Eylûl-930 salı günü saat 16 da Ankara Maarif Eminliğinde teşekkül edecek olan Mektepler mübayaat komisyonu reisliğine tevdi etmelidirler.

ORTA DERECEDE

Kayseri **Talas Amerikan** Mektebi

Lisan Ticaret San'at

Leylî ücreti 250 lira - Neharî ücreti 40 lira

Tedrisat 24 Eylülde başlıyacaktır.

Yalnız erkek talebe kabul olunur.

Talebe kaydına başlanmıştır.

Ticareti bahriye mektebi âlisi müdürlüğünden

1 — Mektebin derecesi yüksektir. Gayesi tüccar gemilerine kaptan ve makinist yetiştirmektir.

2 — Mektep Leylî olduğundan talebenin iaşe, ibate ve ilbası mektebe aittir. Bikes talebeye ayrıca muavenet edilir. Taşradan müracaat edeceklerin yol masrafları temin olunur.

3 — Lise mezunları imtihansız âli birinci sınıfa kabul edilir. Bunlar için müddeti tahsil iki senedir.

4 — İki seneden ibaret olan tâli sınıflara da liselerin Onuncu ve on birinci sınıflarından naklen ve yahut o derece tahsil gördüğü alelûsul tasdik edilmiş talebe alınır.

5 — Mektep mezunları için mecburî bir hizmet yoktur. Yalnız mektep tahsilini ikmal eylemek şart olduğundan terki tahsil edenlerin iaşe ve ilbas masraflarını maa faiz ödemeleri lâzım ve taliplerin mektebe girerken bir teahhütname vermeleri mecburidir.

6 — Mektebe girmek arzusunda bulunanların hüviyyet cüzdanını, aşı şahadetnamesini, mektep tasdikname veya şahadetnamelerini, polisce musaddak hüsnühal ilmühaberlerini ve dört adet vesikalık fotoğrafını istidalarına repten Teşrinievvelin birinci gününe kadar Ortaköyde Çırağan Sarayı ittisalinde kâin

Devlet Demiryolları idaresi ilânatı

Eskişehir aile mektebinin elbise ve kunduraları kapalı zarfla münakasaya konmuştur. Münakasaya 1/10/1930 çarşamba günü saat 16 da Ankarada Devlet demir yolları idaresinde yapılacaktır.

Münakasaya iştirak edeceklerin teklif mektuplarını ve muvakkat teminatlarını aynı günde saat 15,30 a kadar münakasa komisyonu kâtipliğine vermeleri lâzımdır.

Talipler münakasa şartnamelerini beş lira mukabilinde Ankarada ve Haydarpaşada idare veznelerinden tedarik edebilirler.

* * *

Münakasası fesolunan Filyos beşinci kısmın inşaatı tekrar kapalı zarfla münakasaya konmuştur.

Münakasa 1 birinci teşrin 930 çarşamba günü saat 15,30 da Ankarada Devlet demir yolları idaresinde yapılacaktır.

Münakasaya iştirak edeceklerin teklif mektuplarını ve muvakkat teminatlarını aynı günde saat 15 e kadar komisyon kâtipliğine vermeleri lâzımdır.

Talipler münakasa şartnamelerini (40) lira mukabilinde Ankarada Maliye ve muhasebe işleri dairesinden tedarik edebilirler.

* * *

719 adet meşe traversin kapalı zarfla münakasası 29 eylül 930 pazartesi günü saat 15 te Ankarada Devlet Demiryolları idaresinde yapılacaktır.

Münakasaya iştirak edeceklerin teklif mektuplarını ve muvakkat teminatlarını aynı günde saat 14,30 a kadar münakasa komisyonu kâtipliğine vermeleri lâzımdır.

Talipler münakasa şartnamelerini üç lira mukabilinde Ankarada ve Haydarpaşada idare veznelerinden tedarik edebilirler.

* * *

Haydarpaşa Liman ve Rıhtımında yapılacak kömür tahmil ve tahliyesi kapalı zarfla münakasaya konmuştur.

Münakasa 2 birinci teşrin 930 Perşembe günü saat 15,30 ta Ankarada Devlet Demiryolları idaresinde yapılacaktır.

Münakasaya iştirak edeceklerin teklif mektuplarını ve muvakkat teminatlarını ayni günde saat 15 e kadar komisyon kâtipliğine vermeleri lâzımdır.

Talipler münakasa şartnamelerini 5 lira mukabilinde Ankarada ve Haydarpaşada idare veznelerinden tedarik edebilirler.

* * *

Muhtelif ölçü âletleri kapalı zarfla münakasaya konmuştur.

Münakasa 29 eylül 930 pazartesi günü saat 15,30da Ankarada Devlet Demiryolları idaresinde yapılacaktır.

Münakasaya iştirak edeceklerin teklif mektuplarını ve muvakkat teminatlarını aynı günde saat 15e kadar münakasa komisyonu kâtipliğine vermeleri lâzımdır.

Talipler münakasa şartnamelerini bir lira mukabilinde Ankarada ve Haydarpaşadaki idare veznelerinden tedarik edebilir.

FRANSIZ TABİİ MADEN SUYU

VICHY CÉLESTINS

Damla - Şeker hastalığı - Alâmı mafsaliye

VICHY - ETAT MUSTAHZERATI

VICHY-ETAT TUZU Vichy suları hülâsası, kalevi su yapmak için tabii tuz.

VICHY-ETAT PASTİLLERİ Yemekten sonra 2 veya 3 tane alındıkta Hazmi teshil eder.

VICHY-ETAT KOMPRİMELERİ Bizzat hazmedici gazözü suyu yapmak için.

Taklitlerden ve başka markalardan sakınınız.

Tekirdağ Vilâyetinden:

Muratlıda İnanlı çiftliğinde inşası mukarrer ve 17802 lira 8 kuruş bedeli keşifli İnekhane inşaatı kapalı zarf usulile yirmi beş gün müddetle mevkii münakasaya konulmuştur. 5-10-930 Pazar günü saat 15 te ihalesi icra edilecektir. Pilân ve şeraiti görmek istiyenler her gün mezkûr İnekhane müdiriyetile vilâyet baytar müdiriyetine müracaat edebilirler. İnşaya talip olanlar mezkûr tarihe kadar münakasa,müzayede veihalât kanunu ve şartname ahkâmma tevfikan hazırlıyacakları teklif mektuplarını komisyona tevdi etmiş bulunmalıdırlar.

Yüksek Orman Mektebi Rektörlüğünden:

Erzak ve levazımı saire munakasası

Mektebimizin erzak ve levazımı sairesi kapalı zarf usulile münakasaya konulmuştur. Taliplerin şartnamelerini görmek üzere her gün, münakasaya iştirak için de yevmi ihale olan 17/Eylûl/930 tarihine müsadif Çarşamba günü saat 15 te Defterdalık binasında müessesatı iktısadiye mübayaat komisyonuna gelmeleri ilân olunur.

Istanbul sıhhat ve içtimaî muavenet müdürlüğünden;

Çorum vilâyet hastanesinin eczanesine 107 ve rontkenine alınacak 11 kalem malzemenin münakasa müddeti 28-8-1930 tarihinden itibaren bir ay daha temdit edilmiş olmakla mualece listesinde yazılı eczaları vermeğe talip olanların şartnameyi ve bu bapta daha ziyade izahat almak arzu edenlerin Istanbul Çorum sıhhat ve içtimaî muavenet müdürlüklerine müracaat eylemeleri ve eczalar hakkında verilecek en son fiat listelerinde 23-9-1930 tari-

SEYRİSEFAİN

Merkez Acenta; Galata köprü Başında; Beyoğlu 2362 Şube acentesi; Sirkeci'de Mühürdar zade hanı altında. Telefon Ist. 2740

Izmirsür'at postası

(Gülcemal) vapuru 15 Eylül pazartesi 14,30 da Galata rıhtımından Kalkarak Salı sabahı İzmir'e varır ve çarşamba 14,30 da İzmir'den kalkarak perşembe sabahı gelir.

Vapurda mükemmel bir orkestra ve cazbant mevcuttur.

Trabzon birinci postası

(Cumhuriyet) vapuru 15 eylül Pazartesi 12 de Galata rıhtımından kalkarak İnebolu, Samsun, Giresun, Trabzon, Rizeye gidecek ve dönüşte Sürmene, Trabzon Tirebolu, Giresun, Ordu, Ünye, Samsun, İnebolu, Zonguldağa uğrayarak gelecektir. Hareket günü yük kabul olunmaz.

NAİM VAPURLARI

Izmir Postası

Seri, Lüks ve muntazam

ADNAN vapuru Eylülün

14üncü pazar

günü 16 da Galata rıhtımından hareketle (İzmire) ve Salı günü İzmirden İstanbula hareket eder.

Galata gümrük karşısında Site Fransez hanında 12numarada Umumi acentalığına müracaat. Telefon Beyoğlu: 1041

Yelkenci vapurları Karadeniz postası

ANADOLU vapuru 13 Eylül

Cumartesi

akşamı Sirkecir rıhtımından hareketle(Zonguldak İnebolu, Samsun, Ordu Gireson, Vakfıkebir Trabzon, Sürmene, ve Rize)ye azimet ve avdet edecektir.

Tafsilât için Sirkecide yelkenci hanında kâin acentasına müracaat. Tel. İstanbul 1515

NORSJKE LEVANT LİNE

Norveç bandralı "Riyo„ vapuru 15 eylülde limanımıza gelerek hamulesini ihraçtan sonra Burgaz, Köstence ve Tuna limanlarına hareket edecektir.

Fazla tafsilât için Galata'da Eski Loyt hanında Theo Reppen ve şürekâsı vapur acantalığına müracaat. Telefon Beyoğlu 2274

Erenköy kız lisesi müdürlüğünden:

Eylülün yirmisine kadar şifahî veya tahrirî müracaatta bulunmayan ücretli leylî talebenin yerine diğerleri kaydolunacaktır.

Dr. A. KUTIEL

Muayenehane ve tedavli elektrikiye labratuvarı. Karaköy Topçular caddesi 34

Piyango müdürlüğünden:

Müdürlük için mübayaa edilecek olan 24 ton yerli maden kömürü için itaya talip olacakların pey akçeleri ile birlikte 15-9-930 pazartesi saat onbeşte piyango müdürlüğünde müteşekkil tayyare mübayaa komisyonuna müracaatları.

Liseler mubayaat komisyonundan:

Cağaloğlunda Istanbul kız orta mektebinde bermucibi keşif yaptırılacak tamirat ve inşaat 5-10-930 tarihine müsadif pazar günü saat onaltıda ihalesi icra kılınmak üzre kapalı zarfla münakasaya konulmuştur. Şeraiti anlamak ve keşifnameyi görmek isteyen taliplerin komisyon

Emlâk ve eytam bankası umum müdürlüğünden:

Satlık emlâk

Esas No	Mevkii ve Nevi	Teminat mikdarı
20	Nişantaşında Sait paşa konağı yanında 100No. konak	3800 lira
23	Zincirlikuyu kasrı civarında arazi arabalık ahır ve saire	1500 "
26	Dolmabahçede Fatmahatun mahallesinde Beyoğlu caddesinde 5 ve 5-1 No. kâgir hane ve ahır	600 "

Balâda yazılı emlâk satılmak üzere şeraiti atiye ile müzayedeye konulmuştur:

1 — Müzayede (kapalı zarf) usulü iledir.

2 — İhale 29-9-930 tarihinde Ankarada meclisi idaremiz huzurunda yapılacaktır.

3 — Talipler teklif zarflarını yevmü mezkûra kadar Ankarada umum müdürlüğümüze veya yevmi mezkûrdan birkaç gün evvel İstanbul veya İzmir şubelerine tevdi etmelidirler.

4 — Bedefi ihale ilki peşin ve diğerleri yedi müsavi taksitte istifa edilmek üzere sekiz senede tesviye edilecektir.

5 — talip olanların şubemize müracaatla bir lira mukabilinde muhtevi şartnamemizi alıp teklif mektuplarına raptetmeleri lâzımdır.

Devlet matbaası müdürlüğünden:

Adet	Cinsi
4	Motör A. E. G.
1	Boyalı kabartma presi 33 39 eb'adında
1	Müstamel etiket makinesi 9 12
1	Müstamel birinci kambura makinesi
2	Müstamel lito makinesi 57 82
1	Müstamel tipo makinesi 57 82
149	Lito taşı
19	Muhtelif eb'atta tahta kasnak
1	Müstamel ve eski sistem galvano pres
1	Hurda kart makinesi
1	Müstamel telefon santralı
5	Müstamel telefon manyatolu
2	Müstamel bisiklet pompası
2	Müstamel bisiklet salası
2	Toprak banyo kavanozu
	Çini soba
2000 kilo muhtelif eb'atta parça mukavvalar	

Yukarda cinsi ve miktarı muharrer müstamel makine ve sair hurdalar ile parça mukavvalar müzayedei aleniye suretile satılacaktır. Şartnameleri görmek istiyenlerin hergün ve müzayedeye iştirak etmek isteyenlerin de 15 Eylûl 1930 tarihine müsadif Pazartesi günü saat 14 te komisyona müracaatları.

Tahlisiye Umum Mudurluğunden:

Anadolu tahlisiye mıntakasının Alacalı ve havalisindeki tahlisiye binalarının bazılarının tamiri ve bazılarının dahi tecdiden inşası mukarrer bulunmasına binaen yirmi gün müddetle ve kapalı zarf usulile münakasaya vazedilmiştir. Mezkûr binaların ihalesi 22 eylûl 930 pazartesi günü saat 14 te icra kılınacağından taliplerin bu baptaki keşifname ile şeraiti fenniye listelerini görmek üzere Galata da Rıhtım caddesindeki idarei merkeziyeye müracaatları.

Istanbul posta, telgraf baş müdüriyetinden:

Vesaiti nakliyede kullanılmak üzere 10,00 kilo benzin ile 450 kilo makine yağı alenî olarak münakasaya vazolunmuştur. Münakasa eylûlün yirmi yedinci cumartesi günü saat 15 te icra kılınacağından talipler % 7,5 nisbetinde teminatı muvakkatelerini hamilen baş müdüriyette müteşekkil komsiyona gelmeleri.

Tekirdağ vilâyetinden:

Muratlı nahiyesi dahilinde İnanlı çiftliğinde inşası mukarrer 27132 lira 46 kuruş bedeli keşifli aygır deposu inşaatı kapalı zarf usulile yirmi beş gün müddetle mevkii münakasaya konulmuştur. 1 teşrinievvel 930 Çarşamba günü saat on beşte ihalesi icra edilecektir.

Şeraitini anlamak plân ve keşifnameleri görmek isteyenler her gün mezkûr depo müdürlyetine ve vilâyet Baytar müdüriyetine müracaat edebilirler. Münakasaya iştirak etmek isteyenler kanun ve şartname ahkâmına göre tanzim edecekleri teklif mektuplarını mezkûr vakitten evvel münakasa komisyonuna tevdi etmiş bulunmalıdırlar.

Istanbul sıhhat ve içtimaî muavenet mudurluğunden:

Kars, Çorum ve Balıkesir doğum ve çocuk bakım evleri için 75 kalem ecza ve âlâtı tıbbiye ile 74 kalem laboratuvar âlâtı ve 66 kalem laboratuvar eczası alenî suretle ve münakasa ile mübayaa edilecektir. 20 eylûl 930 cumartesi günü ihale edileceğinden şartnamesini görmek isteyenlerin müdüriyet mutemetliğine müracaatları ilân olunur

İstanbul Adliye Levazım Dairesinden:

İstanbul Adliye dairesile mülhakat sulh mahakimi için münakasa suretile 450 çeki kesilmiş sobalık Rumeli meşe odunu alınacaktır. Talip olanların şartnameyi görmek üzere her gün İstanbul Adliye levazım dairesine ve yevmi münakasa olan 24 Eylûl 930 tarihine müsadif sârşamba günü defterdarlıkta müteşekil mübayaat komisyonuna müracaat eylemeleri