ÇARŞAMBA
6 AGUSTOS 1930
5 inci sene, No 1602
NUSHASI 5 KURUŞTUR

Milliyet

Başmuharriri: Siirt Mebusu MAHMUT

BUGÜN

2 inci sahifede :
1— Tarihi tefrikamız: Ali Pş.
2— Harici ve Son haberler
3 üncü sahifede
1— Tetkik heyeti Rusyadan avdet ettl
2— Kambiyo buhranının önüne nasıl geçildi ?
3— 14 cemiyetin umumi kâtipleri değiştirildi
4— Üstatlar için ihtifaller yapılacak
4üncü sahifede
1— Felek
2— Hikâye
3— Roman

Dil işi

Ankara Hükûmetinin yüksek vasıflarından biri de şudur ki, içinde bulunduğu şerait nekadar ağır, çetin ve sarp olursa *enerji* ve faaliyeti de o nisbette artar; bir tarafta askerî hareketler varmış öbür tarafta iktısadî ve malî mes'eleler dolaşık bir safhaya girmiş diye meselâ, bir umumî sıhhat işini veya bir umran projesini ihmale katlanmaz mutlaka bir yandan onları da başarmağa çalışır. Çünkü herhangi bir muntazam ve molern idare makinasında her kısmın öbür kısmı tuttuğunu; ve bütün teferruatın bir kül teşkil ettiğini makinenin şu tarafı işlenmişse bir tarafının mutlaka atıl kalacağını ve nihayet umumî hareketin aksamağa başlıyacağını bilir.

Onun içindir ki, Ankara Hükûmeti son günlerde bir sürü çetin mes'elelerin halli ile uğraştığı şu esnada ortaya bir *dil* mes'elesi atmaktan ve bunu hal letmeğe kalkışmaktan çekinmiyor. Bu güzel ve asil cehti alkışlamamak mümkün değildir.

Ortaya bir dil mes'elesi atmak dedik. Halbuki çok zamandan beri bu memlekette halledilmesi lâzımgelen bir dil mes'elesi vardır. Harf inkılâbınımüteakıp bu mes'ele had davalardan biri haline girdi. Dil Encümeni bu dava ile uğraşa dursun bütün türkçe hocaları gramersizlikten şikâyet etmekte yeni Türk gramerini de Dil *Encümeninden* beklemektedir.

Gerçi türk milletine latin harflerinden çıkarılmış bir alfabe verdikten ve bu alfabeye göre türkçenin imlâsını tesbit ettikten sonra, yeni esaslar dairesinde bir de gramer telif etmek Dil Encümeninin vezaifi cümlesindendir.

Nitekim bu encümende bir yandan Büyük Türkçe lûgatini hazırlarken öbür yandan mufassal bir gramer meydana getirilmektedir. Projesi ihtimal ki Ankara Maarif Vekâletinde dil işi etrafında cereyan edecek olan müzakerelerin esasını da bu proje teşkil edecektir gazetelerin haberlerine göre bu kongreye 200 den fazla Türkçe hocası iştirak ediyor. Hiç şüphesiz ki sırf nazarî ve ilmî kıymeti haiz olan gramer projesine bu hocaların tecrübeleri realitelere müstenit müşahede ve mütaleaları ayrıca amelî bir kıymet te verecektir.

Yakup Kadri

Hududumuza Suriyeden taarruz ettiler!

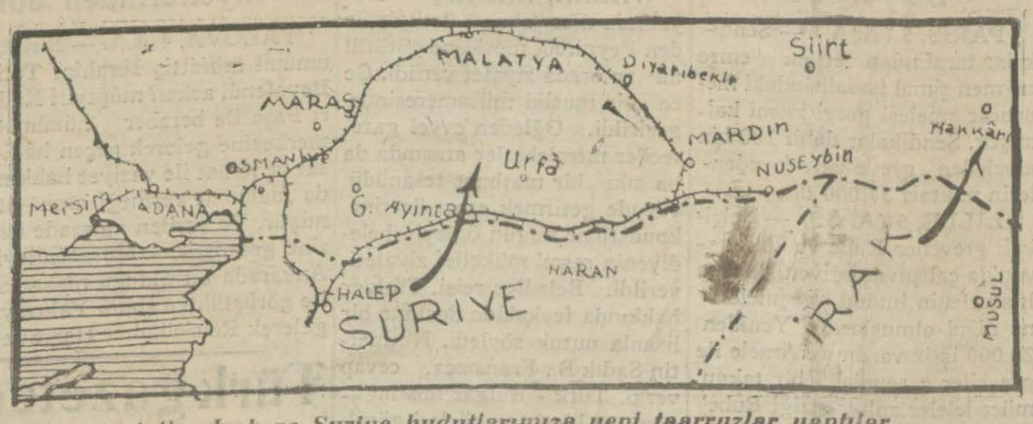

Asiler Irak ve Suriye hudutlarımıza yeni taarruzlar yaptılar

Haço, avenesile birlikte Suriye hududumuza girdi ve geçtiği yerlerde telgraf tellerini kesti.

Aramad nahiyesine tecavüz eden şakiler çember içine alınmışlardır. Iraktan taarruz edenlerin başında Harzan şeyhi var..

Hoçonun üzerine kâfi kuvvet sevkedilmiştir. Asiler Ağrı harekâtına müessir olmak istiyorlar..

ANKARA, 5 (Telefonla) — Ağrı dağı meselesi ile meşgul olduğumuz şu sırada Garp ve Cenup hududumuzun başka noktalarında bizi meşgul etmek ve dolayısile Ağrı harekâtını teehhüre uğratmak gayesile hareket eden âsiler sistematik taarruzlarma devam etmektedirler. Bir hafta evvel İrak hududundan Hakkâri vilâyetinin Oramar nahiyesine tecavüz eden Harzan Şeyhine mensup şakilerin tedibile meşgul olunduğu şu sırada Haso, avenesile birlikte Suriye hududumuzdan dahil olmuş ve geçtiği yerlerde telgraf direk ve tellerini tahrip etmiştir. Oramar nahiyesine tecavüz eden şakiler çember içine alınmışlardır.

Bugünlerde tedip hareketine başlanacaktır.

Bunlar için dahi Zeylân deresinde imha edilen âsilerin akibeti muhakkaktır.

Haçonun üzerine derhal kuvvet sevkedilmiştir. Hariçte hazırlanıp topraklarımıza saldıran bu âsiler, karşılarında mukavemet gösteren ve Cümhuriyeti müdafaa eden yalnız bir ordu değil, ayni zamanda şuurlu bir halk kütlesi görmektedirler.

Haço ayni zamanda bir beyanname neşrederek müstekil Kürdistan için uğraştığını beyan etmiştir.

* * *

Kıtaatımız Iran arazisi dahilinde bazı mevzileri işgal mi etti ?

4 Ağustos tarihli Temps (Tan) gazetesi yazıyor:

"İstanbuldan Londra gazetelerine bildirildiğine göre 30.000 neferlik bir Türk kuvveti Ağrıdağındaki âsileri muhasara etmiş bulunmaktadır. Bir Türk fırkası İran toprağı dahilinde muhtelif mevzii işgal etmiştir.

Ne gaflet

Politika refikimize Ankara muhabiri tarafından bildirildiğine göre bir teşkilâtın mühim rükünlerinden bir zatın hududumuzu geçip Erciş ve Patnos üzerine yürüyen âsilerin bu hareketinden ve bu hareketle irtibatı olan diğer bazı hareketlerden zamanında haberdar olduğu ve bu istihbaratını hükûmete bildirmek üzere idare memurlarımızdan birine tahri-

(Mabdı ikinci sahifede)

Kenan B.

Vekâletin daveti üzerine Ankaraya gitti.

Müddeiumumî cumartesi İstanbula dönecektir.

İstanbul müddeiumumîsi Kenan B.dün Adliye Vekâletinden vaki davet üzerine Ankaraya hareket etmiştir.

Kenan B. Ankarada İstanbul adliyesine ait müstacel işleri ve bu meyanda hapisane ile diğer adliye dairelerine ait ihtiyaçları Vekâlet nezdinde takip edecek ve cumartesi günü şehrimize avdet edecektir.

Kenan B., komünistlik meselesinden dolayı şehrimizde bazı tevkifat yapıldığma dair vaki neşriyatın doğru olmadığmı söylemiştir.

Eskişehirde inşasına başlanan umumî hapisane binası ikmal edildikten sonra İstanbul daki hapisane ilga edilerek ağır hapis cezasma mahkûm eşhas Eskişehire nakledilecektir. Hafif hapis mahkûmları ise tevkifanede tefrik olunacak dairede mahkûmiyet müddetlerini geçireceklerdir.

Eskişehirden maada Konya, Sivas ve Diyarbekirde de birer umumî hapisane tesis edilecek ve bu müesseseler lâzımgelen asrî bütün şeraiti haiz bulunacaklardır.

Kenan Bey

Adliye Vekili Mahmut Esat B. cumartesi günü İzmire hareket ederek teftişatına başlıyacaktır.

Vekil B., İzmiri müteakip İstanbul ve Trakya adliyelerini de teftiş edecek ve teşrinievvelde Ankaraya avdet edecektir.

Çok kıymetli intıbalar:

Yukarıya dercettiğimiz "Milliyet" in hususî resimleri Büyük Reisimiz Gazi Hazretlerini denizde ve Paris Büyük elçimiz Fethi Beyle birlikte sofrada, motör de ve otomobilde göstermektedir.

Ibrahim Tali Bey Urfa tarikile cumartesiye gidiyor.

Islahat tedbirlerinden çok iyi neticeler alınıyor. Hükûmet halk ile meşgul, eski ziraî usul değişti

Şehrimizde bulunmakta olan birinci umumî müfettiş İbrahim Tali B. dün öğleden sonra vilâyette kendisine tahsis olunan daireye gelerek geç vakte kadar mıntakasına ait mesail ile meşgul olmuştur. Hakkı Şinasi Paşa dün akşam İbrahim Tali B. i ziyaret etmiştir.

İbrahim Tali B. bir muharririmize demiştir ki:

— "Cumartesi günü Urfa tarikile Şarka hareket ederek mıntakama gideceğim. Mıntakamda, hâdisenin cereyan ettiği yerden başka, her tarafta vaziyet normaldir.

Islâhat tedbirlerinden çok iyi neticeler alınmaktadır. Şarkta sıhhî teşkilât günden güne tevsi edilerek hiç teşkilâtı olmıyan yerlere de teşmili cihetine gidilmiştir.

Hükûmet halk ile meşguldür Macaristandan getirttiğimiz ziraat mütehassısı sekiz vilâyeti gezerek raporunu verdi. Bu mütehassısın iştirakile aktedilen kongrede arazi sahipleri, köylüler ve mıntakanın bütün teşkilâtına dahil memurlar bulundular. Kongre, Şarkta yeni ziraat usullerinin taammümü için çok faideli kararlar ittihaz etmiştir.

Mütehassısın raporu yakında Vekâlete takdim ve neşredilecektir.

Diyarbekirde, nümune çiftliğinde eski ve yeni ziraat usulleri tecrübeleri mukayeseli surette yapılarak köylülere yeni usullerin faideleri anlatılmış ve bilhassa harman makinelerini köylüler çok beğenmişlerdir.

Çünkü mebzul mahsul olduğu senelerde eski vesaitle tamamen harman yapamıyan çiftçiler bu yeni vesaitten bilistifade bütün mahsulâtına ait harman işlerini yapabileceklerdir,. Arazi sahiplerinin çoğu, ziraat işlerini tekemmül ettirmeğe çalışıyorlar.

İbrahim Tali Bey

Eskiden Şarkta ziraat iptidaî usullerle arpa, darı ve buğdaya münhasır kalmakta idi. Bunların yetişmediği seneler de halk aç kalırdı. Halbuki şimdi az yağmurla yetişecek bir çok istihsalât ta nazarı dikkate alınarak muhtelit ziraat yapmak fikrinin halka telkin edilmesi esas ittihaz olunmuştur. Atların, sığırların bozulmasına sebep olan eski besleme tarzının da ıslahına çalışılıyor. Yol inşaatı faaliyeti de pek ciddiyetle ilerliyor.

Son dört beş sene zarfında şimdiye kadar yapılmamış ve ha

(Mabdı ikinci sahifede)

Rus Sefiri M. Suriç Ankaraya gitti..

Rus sefiri M. Suriç dün akam Ankaraya gitmiştir.

Bu seyahat, sefaret başkâtibinin ölümü ile neticelenen kaza ile alâkadar görülmektedir.

Yavuzun atış talimleri filme alınacak

Tayyare cemiyeti Yavuz drit notunun top talimlerini filme çekmek için Millî Müdafaa Vekâletinden müsaade almıştır. Yavuzun atış ve talimde alınacak filmi memleketin her tarafında sinemalarda gösterilecektir.

Adliye ve Maarif Vekileri

ANKARA, 5 (Telefonla) — Adliye Vekili cumartesi günü İzmire hareket edecektir. Maarif Vekili de gelecek hafta içinde Avrupaya tedaviye gidecektir.

Mektepliler müsabakası

65 inci hafta başladı

65 inci hafta başlamıştır. Gazetemizde çıkan haberlerden en mühimmini seçip cumartesi akşmına kadar müsabaka memurluğuna göndermeniz. Neticeler pazar günü neşredilecektir.

Mübadele heyeti umumiyesi dün toplandı.

6 ıncı ve 9 uncu tali komisyonlara 14 Türk memur daha tayin edildi..

Hazırlanan yeni mesai projesi teksir edilerek azaya tevzi edilecek

Muhtelt mübadele komisyonunde dün heyeti umumiye içtimaı yapılmıştır. İçtimada reis M. Holştat Tevfik Rüştü Beyden tebrik telgrafına cevap olarak gelen telgrafı murahhaslara tebliğ etmiş ve bitaraf kâtibi umumînin komisyonun yeni mesaisi için hazırladığı projenin teksir edilerek kendilerine tevdi edileceğini bildirmiştir.

Bundan sonra 6 mcı ve 9 uncu tâli komisyonlara tayin edilen 14 Türk memurunun isimleri bitaraflara bildirilmiş, Yunanlılarda 6 mcı komisyon için tayin ettikleri 3 memurun isimlerini bildirmişlerdir.

Yunanlılar heyeti umiyeden Garbî Trakyadaki 9 uncu komisyona tayini icap eden 11 Yunanlı memurun mahallinde tayini için müsaade almışlardır.

Murahhaslardan Mithat Bey hasta olduğu için ikinci ve dördüncü büroların raporları ve

M. Holştat

takdiri kıymet ekiplerinin ilgası hakkında müzakerat cereyan etmemiş bu hususta müzakerat cumartesi günü yapilacak heyet umumiye içtimaına bırakılmıştır.

6 mcı ve 9 uncu komisyonlara yeniden tayin edilen 28 memurun 10 ağustostan itibaren faaliyete başlaması takarrür etmiştir.

Fedakâr bir şehit..

Resmini yukarıya dercettiğimiz zat, şakilerin ilk günlerde Ercişe akınları esnasında fec bir surette şehit ettikleri Erci Müddeiumumisi Mustafa Ham Beydir. Mustafa Hami Bey 44 yaşındadır, evlidir, bir çocuğu vardır. Şakile derisini yüzmek etlerini parça parça etmek suretile zavallı refikasının gözleri önünde Mustafa Hami B. i şehit etmişlerdir.

Mustafa Hami B. merhum

U. Jandarma kumandanı

ANKARA, 5 (Telefonla) — Jandarma umum kumandanlığma tayin edilen Kâzım Paşa bugünlerde Ankaraya gelecektir

Emniyeti umumiye Müdürü

ANKARA, 5 (Telefonla) — Emniyeti umumiye müdürü Tevfik Hadi B. geldi, yeni vazifesine başladı.

Sultan Hamit

11

Ağustosta

Millivet sütunlarında

"Milliyet,,in tarihî tefrikası: 59

Biz, sulh ve sükûndan başka bir şey istemeyiz..

Fransa tek Mehmet Ali ile münasebatı dostane bir şekilde idi. Mısırda bir çok Fransız mütehassısları çalışmakta devam ediyordu. Fransızların bu vaziyeti Mısırda kendilerine bir mevki temin etmiş oluyordu. Bu mevkii İngilizler çekemiyordu.

Mehmet Alinin paraya ihtiyacı çoktu. Avrupadan bir çok sarraflar kendisine para ikraz etmek için tekliflerde bulunuyorlardı.

Bilhassa Fransızlar borç vermek istiyorlardı. Fakat Avrupalı sarafların ileri sürdükleri bir şart vardı: Mehmet Aliye verecekleri para için evvelâ padişahın muvaffakat etmesini istiyorlardı. Mehmet Ali bunu kabul etmiyordu.

Fransa Mehmet Aliye borç olarak çok para vermek istiyordu. Fakat buna mukabil kuvetli bir takım menafi elde etmek emelinde idi.

Fakat Fransanın Mehmet Ali ile münasebatı ne kadar dostane görünürse görünsün İngiltereyi kuşkulandıracak kadar bu dostluğun kuvvetli olmadığı meydanda idi. Bilâkis Fransa da Rus tehlikesinden çok korktuğu içinRusyayı İstanbuldan uzaklaştırmak maksadile Babıâliye karşı çok dost görünmeği tercih ediyordu. İstanbulda mühim roller oynamış olan Roussin Mehmet Alinin düşmanı idi. Bu Fransız, Rusyaya karşı Babıâliyi kuvvetlendirmek istiyordu.

İstanbuldaki İngiliz ve Fransız diplomatları bir proje hazırlamışlardı. Bu projeye göre İngiltere ve Fransa sefirleri Mehmet Aliyi şimdiye kadar ele geçirdiği yerleri tahliye ederek yalnız Mısır ve Akâ ile iktifaya mecbur etmek istiyorlardı.

Bundan anlaşılabilirdi ki Mehmet Aliye karşı Babıâlinin açacağı muharebede Fransa ile İngiltere Babıâliye muzaheret edeceklerdi.

İstanbuldaki İngiliz elçisi böyle bir muharebenin bir an evel olmasını istiyordu. Çünkü

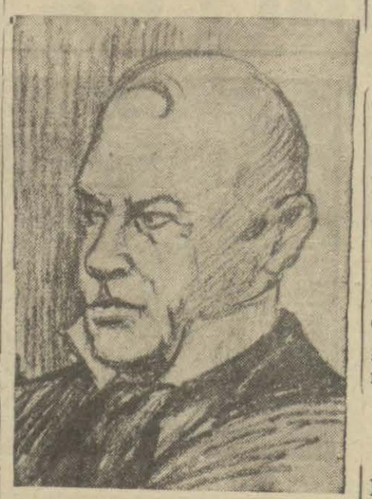

Hünkâr İskelesi muahedesini bir an evvel yırtmak istiyen İngilizler için bundan daha kestirme bir yol yoktu.

Ponsonby 11 eylûl 835 te yazdığı bir mütaleada şöyle diyor:

"Ben Osmanlı İmparatorluğunun yıkılacağını zannediyorum. Meğer ki padişah Mehmet Aliye karşı taarruza geçsin... Hatta bu muharebede padişahın orduları hezimete uğrasa bile bu, Mehmet Alinin mevcut vaziyetten istifadesi karşısında Babıâliye pek o kadar zararlı olmıyacaktır.

Maamafih Paris Hükûmeti İstanbuldaki sefirine verdiği talimatta sulhün ihlâl edilmemesini tebliğ ediyordu.Fransız Hükûmeti Babıâli ile Mehmet Alinin arasında bir dostluk vücude gelmesi için çalışmağı kendi hesabına daha kârlı bulmağa başladı.

Fakat Babıâli ile Mehmet Ali arasında dostluk tesisi siyaseti İngilterenin işine hiç gelmiyordu. Fransanın bu teşebbüsleri karşısında Babıâlinin verdiği cevap şu oluyordu:

— Biz sulh ve sükûndan başka bir şey istemeyiz. Mehmet Ali ailesine selâmet dileriz. Fakat onlar uzun müddet devam edemiyeceklerdir. Meğer ki Mısır ile iktifa edip diğer yerlerden vazgeçeler...

(Bitmedi)

Haliç sınaî bir mıntaka oluyor

İstanbulun Haliç kısmı tedricen bir sanayi mıntakası haline gelmektedir.

Son zamanlarda bu mıntakada yeniden 4 fabrika tesisi için hükûmete müracaatlar vaki olmuştur. Bu meyanda bir kâğıt fabrikası tesisi de mevzubahsolmaktadır. Bu işle meşgul olan Fransız ve Belçika sermayedarlarından mürekkep grup fabrikayı süratle tesis için faaliyete geçmiş ve kâğıt imalâtı için lüzumu olan külliyetli miktarda suyun temini için artezyen kuyuları açılmasna teşebbüs olunmuştur.

Grup şimdilik Almanyadan hamur halinde kâğıt getirterek buradaki fabrikada lâzımgelen şekilleri temin edecek ve kâğıdın doğrudan doğruya memleketimizde imali için istihzaratta bulunacaktır.

Memleketimizden ehemmiyetli kambiyo gitmesine sebep olan civata imalâtının dahilde temini için gene Haliç mıntakasında bir fabrika vücude getirilmiştir.

Bir cam ve şişe fabrikası tesisi için de teşebbüsler vardır.

Mühim bir Fransız grupu tarafından yaptırılmakta olan 4 bin tezgâhlı büyük mensucat fabrikası da memleketimizin ehemmiyetli bir ihtiyacına tekabül edecektir.

Hilâliahmer tenezzühü

Hilâliahmer Fatih şubesi tarafından tertip olunan tenezzüh bugün yapılacakdır. Vapur saat 19 da köprüden hareket edecektir.

Mikrobiyoloji kongresi

Pariste toplanan beynelmilel mikrobiyoloji kongresine iştirak eden müderris İhsan Sami Bey gelmiştir.

Amanullah Hanım oğlu Parise gidiyor

Sabık Efgan kıralı Amanullah Han dün Perapalasa giderek bir kaç güne kadar İtalyaya gidecek olan büyük oğlu Hidayetullah Hanım yol hazırlıkları ile bizzat meşgul olmuştur.

Paris Darülfununun fen şubesine müdavim olan Hidayetullah Han İtalyadan doğruca Parise gidecektir.

Sergi heyetile elektrik şirketi arasında ihtilâf

Yerli mallar sergisi ile Elektrik şirketi arasında bir ihtilâf zuhur etmiştir.

Şirketten serginin elektrik sarfiyatını gösterecek bir saatin mektebin saati yanına konulması talep edilmiştir.

Şirket her nedense buna razı olmamakta ve sergiyi büyük masraflar ihtiyar etmeğe mecbur kılmaktadır.

Sergi heyeti şirketin bilhassa yerli mallar sergisine karşı ihdas ettiği bu müşkülâttan teessürle bahsetmektedir.

Otomobilli iki seyyah

Şehrimize Marten Piyer ve Berten Antuvan isminde iki Fransız otomobilli seyyahı gelmiştir. Bu seyyahlar otomobil triptiğinden Türkiyede ilk istifade eden seyyahlardır.

Tıp talebe yurduna alıncak talebe

Bu sene leylî Tıp talebe yurduna alınacak talebenin adedi 80 değil 120 dir. Ancak tam devreli lise mezunları kabul edilmekte olmasından talipler hiç imtihansız olarak alınmaktadırlar.

Sekteden vefat

Kuleli Lisesi muamelât müdürü Faik Bey dün İstiklâl caddesinden geçerken üzerine fenalık gelmiş ve kalp sektesinden vefat etmiştir.

HARİCÎ HABERLER..

Çinde

Komünistler

Ingilizlerden 50 bin dolar istiyorlar!

PEKİN, 5 (A. A.) — İstihbar edildiğine göre, şakiler 18 temmuzdanberi esaretleri altında bulunan iki İngiliz misyoner kadından birinin bir parmağını keserek hükûmet memurlarına göndermişler ve bu kadının serbest bırakılması için 50.000 dolar fidyei necat istemişlerdir. Fidyei necat verilmediği takdirde komünist şakilerin kadıncağızın diğer parmaklarını da birer birer kesecekleri zannediliyor.

Tayfun!

AMSTERDAM, 5 (A. A.)- Dün bu mıntakada şiddetli bir tayfun olmuş ve mahsulâtı kısmen tahrip eylemiştir.

Afganistanda

Yeni vaziyet

Afganistandaki son hâdiselerin mahiyeti

Son Efgan vekayii hakkında sabık kıral Amanullah Hanım ailesi erkânından bir zat demiştir ki:

— Bu vekayie fazla kıymet verilemez. Nadir Han muntazam askerliğe fazla kıymet vermektedir.

Ahalinin bazı çapulcular tarafından ikide birde rahatsız edilmemesi için silâhların toplanmasına lüzum görülmüş, silâhı toplanırken Beçe Sekanın yüz bulduğu muhit olan Gülüstandan Beçe Sekanın kabilesi ve köyü halkı ayaklanmışlardır. Tabiî bu küçük vak'a daha çıktığı anda bastırılmıştır. Halk ta esasen intizama ve nizama taraftardır. Böyle serkeşliklere meydan verilmiyecektir. ,,.

İsviçre de cevap verdi

CENEVRE, 5 (A. A.) — İsviçre hükûmeti Avrupa federasyonu hakkındaki Briand notasına karşı hazırlamış olduğu cevabı Fransız sefirine tevdi etmiştir.

Şark hududumuzda

(Birinci sayfadan mabat)

ren bildirdiği halde, bu ihbaratın mezkûr memur tarafından lâkaydi ile karşılanarak ehemmiyet verilmediği anlaşılmıştır.

Filvaki âsilerin harekât plânından zamanında haberdar olan bu zat bütün bu hâdiseleri raporunda birer birer zikretmiş asilerin Ercişi hükûmet merkezi yapmak istediklerini ve İhsan Nurinin Ercis düşürüldükten sonra harekâtı Pay köyünden idare etmek istediğini zamanın da öğrenmeğe muvaffak olmuştur. İdare memurunun bu istihbara ehemmiyet vermemis olmasının sebepleri tahkik edilmektedir.

Asilerin ilk hazırladıkları plâna göre hududumuzun 9 muayyen yerinden taarruza geçmeğe karar verdikleri anlaşılmıştır. Fakat Zeylân hâdisesi muvaffakıyetle neticelenmeyince plânın mütebaki kısmının tatbikına imkân bulamamışlardır. Ancak Çaldıran vak'ası plânın ihtiva ettiği harekât meyanındadır.

İbrahim Tali Bey

(Birinci sayfadan mabat)

tıra gelmemiş olan işler yapılmış, en lüzumlu yollar açılmıştır. Maarif işlerine de çok ehemmiyet veriyoruz.

Diyarbekirdeki muhtelit orta mektep ihtiyaca kâfi gelmediğinden ayrıca müstakil bir kız mektebi bu sene açılacaktır.

Diyarbekirdeki San'at mektebi mıntaka dahilindeki bütün vilâyetlerin ihtiyacını tatmin edecek surette tensik edilmiştir.

Vanda bir orta mektep binası yapmak için tahsisat alınmıştır. Beş vilâyet merkezinde açtığımız leylî kız mektepleri iki sene zarfında çok rağbet gördü. Bu sene üçüncü sınıfları açılacaktır..

Fransada

Grev!

Fransada grev büyüyor

PARİS, 5 (A. A.) — Sendikalar tarafından verilen emre rağmen şimal havalisindeki mensucat amelesi grevi kısmî kalmıştır. Sendikalar dahil 100 bin ameleden greve iştirak edenlerin miktarı 37.000 dir.

LİLLE, 5 (A. A.) — Belçikalı grevciler Rube ve Turkuvan'da çalışmak istiyen Belçikalı amelenin hududu geçmelerine mâni olmuşlardır. Yeniden 20.000 işsiz vardır . Amele ile grevciler arasında bir takım mücadeleler zuhur ettiği Rube'den bildiriliyor.

Paris - Tokyo

Le Bourjet, 5 (A. A.) — Paris - Tokyo arasında büyük merhalelerle seyahat icrasına teşebbüs etmiş olan Japon tayyarecisi Azuma, saat 10. 15 te hareket etmiştir. İlk merhalesi Berlin olacaktır.

İtalya-Fransa

CEZAYİR, 5 (A. A.) — Cezayir - Trablusgarp hududunda ki Fransız ve İtalyan zabitleri hudut meseleleri hakkında sa-mimî surette müzakeratta bulunmuşlardır.

Sinemada yangın

NEVYORK, 4 (A. A.) — Saopolo sinemalarından birinde bir filim yığınının yannda küçük bir çocuğun kibritle oynaması yüzünden çıkan yangın esnasında 25 çocuk vücutlerinin muhtelif yerlerinden yaralanmışlardır.

Bulgaristanda

Heyetimiz

Bulgarlar her yerde tezahürat yapıyorlar

VARNA, 4 (A. A.) — Heyetimiz dün akşam üstü denizden Peynircik mevkiine götürüldü ve orada ziyafet verildi. Gece bir musiki müsameresinde geçirildi. Öğleden evvel gazeteciler memleketler arasında daha sıkı bir matbuat tesanüdü vücude getirmek esası üzerine konuştular.Bugün öğleyin belediyenin resmî mükellef ziyafeti verildi. Belediye reisi, Türkler hakkında fevkalâde dostane bir lisanla nutuk söyledi. Necmettin Sadık B . Fransızca cevap verdi. Türk - Bulgar dostluğunun en hissî tezahürleri görüldü, şiddetle alkışlandı. Akşam Alaca manastırına ve kıralın buradaki saray bahçesine gidilerek yemek Sen Konstantin'de yenildi.

Yeni bir kürsü

LYON, 4 (A. A.) — M. Herriot, belediye meclisine verdiği bir lâyihada hukuk fakültesinde sulh teşkilâtına ait bir kürsü tesisini stemştir.

Boykot ediyorlar

LONDRA, 5 (A. A.) — Nasyonalist kongresinin Delhi mürosu, teşrîî meclis intihabatına boykot etmeğe karar vermiştir.

VARŞOVA, 5 (A. A.) — Fransa hava kuvvetleri nazırı M. Evnac, hareket etmeden evvel uzun uzadıya mareşal pilsudeski ile görüşmüştür.

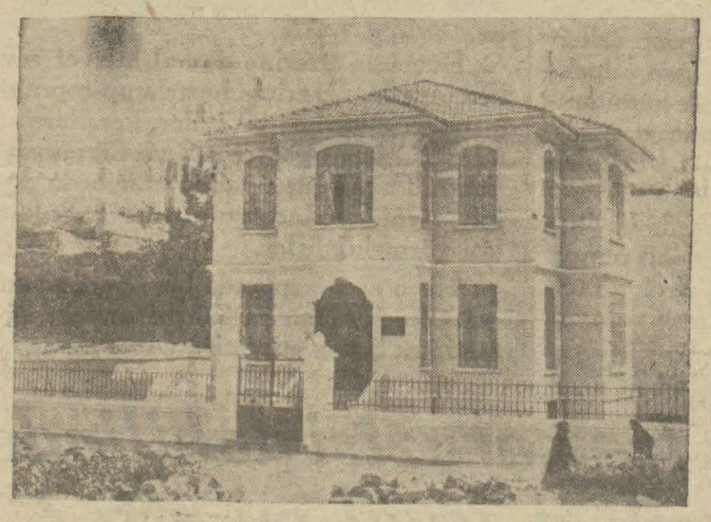

Vilâyet verem dispanseri

Veremle ne yapacağız?

Temmuzda yalnız dispansere 1258 hasta müracaat etti..

Veremle mücadele vesaitimiz gayri kâfidir; ne yapacaksak bir an evvel yapalım!

İstanbul vilâyeti Veremle mücadee cemiyeti tarafından açılan verem dispanserinde son bir ay zarfında hasta adedi çok fazla artmıştır. Son temmuz ayı içinde yalnız şehrimiz dahilinde 1258 hasta müracaat etmiştir. Bunların ekserisi müzminleşmiştir. Hastaların ekserisini kadınlar teşkil etmektedir.

Dispanserin bütçesi bütün hastaları tahtı tedaviye almağa müsait değildir.

Dispanser sertabibi M. Talât B. dün bu hususta bir muharririmize demiştir ki:

— Avrupada her 10.000 nüfus için bir verem dispanseri mevcuttur. Buna rağmen Fransada her altı dakikada 1 kişi veremden ölmektedir. Halbuki biz de Ankara, İstanbul, İzmirde olmak üzere ancak üç dispanser vardır. Memleketimizde hakikî istatistikler olmamakla beraber veremden ölenlerin miktarı bu rakkamdan çok fazladır. Bu hastalık bilhassa fakir muhitlerde bir afet halindedir.

Dispanserin senelik ilâç bütçesi 500 liradır. Bu, şüphesiz kâfi gelmiyor. Her gün yüzlerce hasta tedavisizlik, gıdasızlıktan mahvolup gidiyor.

Hilâliahmer ayda ancak 10 kişiyi doyuruyor. Günde yüz

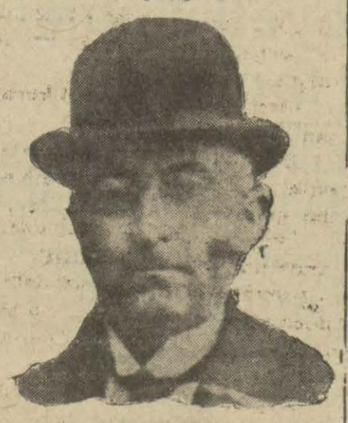

Talât Bey

dirhem et ve 2 yumurta vermek suretile..

Sür'atle verem hastaneleri yaptırılmaz, hastalar dispanserden sonra tecrit edilmezse netice çok vahimdir. Bu iş bütçe işi değil, himmet işidir.

En büyük noksan, âli tahsil görmüş ziyaretçi hemşireler olmamasıdır. Bunlar âdi hasta bakıcılar değildir. İstanbul mıntakalara ayrılıp, bu hemşireler birer birer evleri gezmeli, sıhhî vesayada bulunmalı, ikaz etmelidir. Ziyaretçi hemşireler yetiştirmek için derhal bir mektep açmak en mübrem ihtiyaçlardandır. Halkı veremden kurtarmak, memleketi kurtarmaktır..

Son Haberler

Ibrahim Tali Bey

U. Müfettiş, vaziyeti tenvir için gelmişti

Gazi Hz. Tali Beye isabet ve muvaffakıyetlerinden dolayı teşekkür ettiler

YALOVA, 4 A.A. — Birinci umumî müfettiş İbrahim Tali Beyefendi askerî müşaviri Kadri Paşa ile beraber hükûmet merkezine gelerek geçen hâdisat ve icraat ile vaziyet hakkında malûmat vermeği arzu etmiştir. Ve verilen müsaade üzerine gelmiştir. Müşarünileyh Ankarada ait olduğu makamat ile görüştükten sonra Yalovaya gelerek Reisicümhur Hazretlerine arzı tazimat etmiş ve vaziyet hakkında malûmat arzetmiştir. Reisicümhur Hazretleri geçen icraat ve alınan tedbire dair ariz ve amik tafsilât almak larak İbrahim Tali Beyefendi ve askerî müşaviri Kadri Paşa Hazretlerine muvaffakiyet ve isabetlerinden dolayı takdir ve teşekkürlerini beyan ve ifade buyurmuşlardır.

Türk gazetecileri Sofyada

Bulgaristanın her tarafında gazetecilerimiz hararetle karsılanıyorlar

VARNA, 5 (A. A.) — Bugün Başvekil M. Liyapçef Türk gazetecileri heyetini kabul ederek uzun müddet görüşmüştür ve ezcümle ziraat memleketlerinin buhranından bahsederek bu sene Bulgaristan köylülerinin çok mahsul elde ettiklerini, fakat fiatlar düşkün olduğu için ihracat yapılamadığını Fransa gibi bazı memleketlerin mahsulü fena gitmiş ise de bu mevsimde bulunması lâzımgelenden bir misli fazla olan Kanada ve Amerika stoku fiat düşkünlüğünü tuttuğunu söyledi ve dedi ki :

"Bugün sulh istemiyen hiç bir devlet yoktur. Fakat sulh istikrarı olmak için bilhassa Bulgarlarla Macarlar komşularile anlaşma suretile tatmin edilmelidirler.,,.

Başvekil Gazi Hz. nin eserinden büyük bir hayranlıkla bahsederek Büyük Petronun eseri Gazi Hz. nin eseri yanında küçük kaldığını ve Türk inkılâbını lâtin harflerinin kabulü tetviç ettiğini, büyük Petronun buna cesaret edemediğini söylemiştir Ve sözlerine şunu ilâve etti:

"Mustafa Kemal gibi bir reis bulmak Türk milletinin en büyük kabiliyetidir.,,.

VARNA, 5 (A,, A.) —Türk gazeteçileri dün Kıralın varna civardaki yazlık sarayını gezmişlerdir. Bu esnada başkâtip Kıralın programdan o sabah geç haberdar edildiğini ve hazır bulunamadığını ve Kıralın beyanı hoşâmedi ettiğini söylemiştir Akşam üzeri Hariciye nazırı M. Burof Varna civarındaki sayfiyesinde gazetecileri kabul ederek uzun müddet görüşmüş Türk Bulgar milletlerinin birbirlerini pek iyi tanıdıklarından dolayı yekdigerilerine karşı mütekabil hürmet ve mat beslediklerini beyan etmiştir. Varna civarında Sen Kostanten manastırı mesiresinde ce ziyafeti verilmiş ve ziyafetce yarısına kadar devam etmiştir. Bugün gündüz Çeşmede yaft çekilmiş, Varnadaki Türk gençliği tarafından da öğleden sonra bir çay ziyafeti verilerek hasbihal edilmiştir. Heyet akşam sekiz trenile Sofyaya hareket etmiştir.

SOFYA, 4 A.A. — Türk - Lehli gazeteciler heyeti Varnaya muvasalât etmişler, ve hararetle karşılanmışlardır. Şerefine verilen ziyafette Ziraat vazırı Vassilef ve münakalât nazırı Stainof hazır bulunmuşlardır. Sofya matbuat cemiyeti reisi meb'us Silianof hararetli bir nutukla misafirlere hoş geldinizdemiş ve bu nutka Türk misafirleri namına Hakkı Tarık Bey ve Leh gazetecileri namına da Banpre mukabelede bulunmuşlardır.

Bundan sonra söz alan ziraat nazırı Vassilef beynelmilel teşriki mesainin her sahadaki faydalarını ehemmiyetle kaydetmiştir. Lehliler kıral Ladislas Varnenien'in mezarına çelenk koymuşlardır. Bu sabah ilk konferans aktolunmuş ve Silianof üç memleketin her sahada tekarrübü için bu memleketler matbuatı arasındaki rabıtaları zikretmiştir.

Boğulduğu anlaşıldı..

Rus sefareti baskâtibinin cenazesi merasimle gömüldü

ANKARA, 5 (Telefonla) — Gölde avlanmak üzere giden ve boğulan Rus sefareti başkâtibi Jüst'ün nâşinin bugün nümune hastanesinde otopsisi yapılmıştır.

Neticede mumaileyhin boğularak öldüğü anlaşılmıştır.

M. Jüst'ün göl kenarında bıraktığı elbiseleri ve sair eşyası arasında noksan görülmemiştir. Cenazesi yarın saat 10 da merasimle hastaneden kaldırılarak merkadi mahsusuna defnedilecektir.

Merasimde Hariciye Vekili bizzat bulunacağı gibi sefaretler erkânı da iştirak edecek, polis ve jandarma müfrezeleri bulunacaktır.

Türkçe muallimlerinin tazim telgrafı

ANKARA, 5 A.A. — Türkçe muallimlerinin tazim telgraflarına gelen cevaplar bugün Maarif Vekili Cemal Hüsnü Bey tarafından kendilerine okunmuştur. Muallimler bu pek değerli yüksek iltifatlar karşısında minnet ve şükran hislerini cuşişle izhar etmişlerdir.

Vekil Bey bu hislerini büyüklerimize bizzat arzedeceklerini ve bu çok değerli teşviklere muallimlerimizin, büyük Dahinin telgrafında sarahaten beyan buyurulduğu üzre yüksek ve vatanî vazifelerinde muvaffak olmağa azmetmekle cevap verecekleri kanaatinde olduğunu söylemiştir.

Telgrafların suretleri berveçhi âtidir:

Maarif Vekili Cemal Hüsnü Beyefendiye:

Ankarada toplanan türkçe muallimlerimizin iblâğ buyurulan hislerinden mütehassis oldum. Pek yüksek ve vatani vazifelerinde muvaffakiyet temenni ederim, Efendim.

Reisicümhur
Gazi Mustafa Kemal

Maarif Vekili Cemal Hüsnü Beyefendiye:

Türkçe muallimlerimizin yüksek habbetli hissiyatına ve zatı devletlerinin yüksek nezaketlerine teşekkürlerimi takdim ederim Efendim.

Başvekil
İsmet

Maarif Vekili Cemal Hüsnü Beyefendiye

Harf ve dil inkılâbımızda büyük hizmetler ifa etmekte olan orta mektep Türkçe muallimlerinin izhar ettikleri yüksek duygulara teşekkürler eder ve zat devletlerine de hürmetlerimi sunarım efendim.

Büyük Millet Meclisi reisi
KÂZIM

14 esnaf cemiyetinin umumî kâtipleri değiştirilmiştir.

Cemiyetler

Kadro ve bütçeler ne zaman bildirilecek

14 cemiyetin umumî kâtipleri değişti

Cemiyetlerin kadro ve bütçeleri cemiyetler murakaba heyeti tarafından hazırlanmıştır. Bu kadro ve bütçeler cumartesi gü- nü cemiyetlere bildirilecektir.

Yeni kadrolara nazaran bu- gün İstanbul'da bulunan 42 ce- miyetten 34 tanesi hali faaliyet- edir. Bu 34 cemiyetin 15 tanesi nin kâtibi umumîsi tebdil edil- miştir. Yalnız bakkallar cemiye- ti kâtibi umumîsinin vaziyeti he- nüz takarrür etmemiştir.

Faaliyetlerini temadî ettire- miyen cemiyetler de lâğvedile- cektir.

Leblebiciler cemiyeti

Bir müddet evvel kuru yemiş çiler cemiyetine ilhak edilen leb lebiciler cemiyeti leblebicilerin teşebbüsü üzerine müstakil bir cemiyet haline konulmuştur.

Mahkemelerde

Zıya Beyin evrakı ağırcezaya veriliyor

Tevkifane müdürü Zıya B. hakkında lüzumu muhakeme ka rarı verildiği yazılmıştır. Zıya B. in evrakı Müddeiumumîlik- çe Ağırceza mahkemesine tevdi edilmek üzeredir.

Ziya B., vazifei memuriyeti- ni suiistimal etmekle itham edil mektedir.

Kızlarını bozan mimarın evrakı

İki kızından şenî bir şekilde istifadeye kalkışmakla maznun Civaninin evrakı İzmire gönde- rilmiştir. Kendisi orada muha- keme edilecektir.

Emniyet sandığındaki dolandırıcılık

Emniyet sandığından mühim miktarda para dolandıran Aye- tullah ve arkadaşlarının muha- kemeleri bugün Ağırceza mah- kemesi huzurunda yapılacak- tır.

Karısını öldüren balıkçı Hikmetin davası

Balıkçı Hikmet isminde biri kendisinden ayrılmak istiyen ka rısı Ayşe Hanımı kıskançlık yü zünden öldürmüştü.

Balıkçı Hikmetin muhakeme sine bugün Ağırceza mahkeme- sinde başlanacaktır.

Mahkûm avukat memnun

Mahkûmiyet müddetini umumî hapisanede geçirmekte olan Haydar Rifat B. in vaziyeti hakkında hiç bir şikâyette bulunmadığı anlaşılmıştır. Mahkûm avukat hapisane hayatından memnun görünmektedir.

Vilâyette

Yunan emlâki

Bilfiil iade edilmiş demektir

Defterdar Sefik Bey, dün muhtelit mübadele komisyonu- na giderek Heyeti murahhasa- mız reisi Tevfik Kâmil Beyi zi- yaret etmştir.

Yunan emlâkinin iadesi hak- kındaki Heyeti Vekile kararı Defterdarlığa tebliğ edildiği ci- hetle bu iş hakkında görüşül- müştür.

Yunan emlâki bilfiil iade e- dilmiş demektir.

Kırklareli Valisi

Dahiliye Vekâleti Heyeti tef tişiye riyasetinden Kırklareli Valiliğine tayin edilen Mustafa Arif Bey Ankaradan şehrimize gelmiş ve Dün Vali muavini Fazlı Beyi ziyaret etmiştir.

Şeker inhisarı

Şeker inhisarının demirbaş eşyası Defterdarlık tarafından teslim alınmıştır.

Hilâliahmer de iştirak edecek

11 ağustosta Galatasarayı li- sesinde küşadı mukarrer yerli

Ucuz tarife

Avrupaya sevkedilecek hububat için..

Fevkalâde bir tenzilât- la tarife yapıldı

İktisat Vekâletile Liman şir- keti arasında Haydarpaşa ve Sir keci rıhtımlarından memaliki ecnebiyeye sevkedilmek üzere herhangi bir vapura tahmil edi- lecek hububat için tenzilâtlı fev kalâde bir tarife tatbik edile- cektir. Bunun için esaslar tes- bit edilmiştir.

Bu tarifeye göre evvelce 25 tonluk bir mavnanın beher tonu için vermekte olduğu 68 kuruş tahmil ve tahliye ücreti yeni e- sasa göre iki günlük bekleme dahil olmak üzre 45 kuruşa in- dirilmiştir. Bundan sonraki günler için de bekleme ücreti o- larak bir gün için 20 kuruş alın- acaktır. Mavnada fazla kalır- sa günlük bekleme bedeli ton ba şma 12,5 kuruştur. 50 tonluk mavnada ton başına 54 kuruş a- lınırken, bu ücret iki günlük beklemede 30 kuruş ve bir gün için 15 kuruşa ve mütebaki gün ler için 10 kuruşa indirilmiştir.

8 tonluk mavnadan 41 kuruş alınırken bu ücret 25 kuruşa indirilmiş, bir gün için 12,5 ku- ruş ve müteakıp günler için de ton başına 7,5 kuruş tesbit edil- miştir.

Bu fiatlerde mavna, bekçi, muşamba ve su masrafları dahil dir.

Tacir, hububatın muhafa- zası için, yalnız ihraç malları- na ait olmak üzere, kendi hesa bına şilep isticar ve bunları rıh tımlara yanaştırarak tahmil a- meliyatını icra ederse ve oradan da doğrudan doğruya vapurlara naklederse Liman şirketi ta- cirlerin bu harekâtına müdahale etmiyecektir. Bu şileplerin ta- hmil ve tahliyesinde ameleye ih tiyaç olursa, şirket bunların tedarikini taahhüt etmiştir. Ame le ücreti asgarî tarife üzerinden cibayet olunacaktır.

Bundan başka Liman şirke- ti buğday muhafazası için depo vazifesini görmek üzre iki şilep tedarik edecek ve bunları tüc- carın emrine amade tutacaktır. Ton başına muhafaza ücreti ay da 100 kuruş olacaktır.

Eğer buğday partisi 500 ton dan fazla olursa ücret 80 kuruşa tenzil olunacaktır. Ancak 100 tondan aşağı partileri bu depo- lara kabulde şirket muhtardır.

Berayi ihraç mavnalara ko- nulan mallar memaliki ecnebiye ye sevkedilmeyip te istihlâk i- çin şehir dahiline çıkarılırsa bu- nun için umumî tarife tatbik o- lunacaktır. Hububatın havalan- dırılması ve sairesi tüccar tara- fından temin edilecektir.

Üstatlar

Her sene hatıraları taziz edilecek

19 ağustosta T. Fikret ihtifali yapılacak

Güzel san'atler birliği Edebi- yat şubesi, ufûl eden edebiyat üstatlarının, vefatlarının senei devriyeisinde ihtifal yapılması- na karar vermiştir. İlk ihtifal 19 ağustos'ta Tevfik Fikret i- çin yapılacaktır. Bu hususta ha- zırlıklara başlanılmıştır. O gün Edebiyat şubesi azaları Güzel san'atler birliğinde toplanacak- lar, ve bir müsamere verecekler dir. Müsamerede Tevfik Fikre- tin tercemei hali söylenilecek, edebî hayatı anlatılacak ve onu yakından tanıyanlar hatıraları- nı nakledecektir.

60 boğa geldi

Vilâyet muhasebi Hususiye- since köylülere tevzi edilmek üzre Bulgaristandan mübayaa edilen 60 damızlık boğa dün ba- ytar müdiriyetine teslim edil- miştir. Bogalar köylülere tevzi

Ihracat

Hayvan ihracındaki baytarî takyidat

Iktısat Vekâletince ref'i takarrür etti

Geçenlerde Ankaraya giden Hayvan borsası kâtibi umumîsi Kemaleddin B., dün şehrimize gelmiştir. Kemaleddin B., şu malûmatı vermiştir:

— Ankarada bilhassa hay- van satışını ve ihracatını işkâl eden baytarî takyidat tetkik ve alâkadar devairle temas edi- lerek sıhhî muayenenin satış ve ihracatı güçleştirmiyecek bir tarzda yapılması takarrür et- miştir. Bu hususta ittihazı mu vafık görülen tedabir bugünler- de borsaya tebliğ olunarak müş külâtın önüne geçilecektir.,,.

Kemaleddin B. borsaya ait diğer işler için de Vekâletten talimat almıştır.

Buğday fiati düşüyor

Buğday fiatleri son günlerde gene düşmeğe başlamıştır.

Dün neşredilen Ticaret ve za hire borsası bülteni buğday fi- atlerinin tasavvurun fevkinde ve şimdiye kadar görülmemiş bir dereceye düştüğünü göster- mektedir.

Mühim miktarda yumuşak buğday 7,75 kuruştan muamele görmüştür.

Sert buğday 8.50, kızılca 8.75 kuruştur. Alelûmum buğ- day fiatleri azamî 10 kuruşu geçmemektedir. Alâkadarlar bu fiatlerin ekmek fiatlerini düşü- receğini ve bu tenezzülün epey- ce mühim olacağını söylemekte dirler.

Buğday fiatlerinin düşmesi- ne sebep hariç piyasa ve borsa- larında da devam eden fiat düş- künlüğüdür. Borsa mahafilinde bu tenezzülün ne dereceye ka- dar devam edeceği tahmin edile memektedir.

Yerli mal sergisi rehberleri

Sanayi birliği sergisinde ihza rata devam edilmektedir. Sergi ye nihayet yarın akşama kadar eşya kabul edilecek ve yarın ge ceyarısına kadar serginin tertibile meşgul olunacaktır.

11 Ağustosa kadar serginin ufak tefek noksanları ikmal edi lecek ve 11 Ağustos saat 16 da serginin küşat resmi yapılacak- tır.

Sergiyi ziyaret edenlere tev zi edilmek üzere 100,000 sergi rehberi tabettirilecektir. Bu a- det bizim tabı tarihimizde bir rekor olacaktır.

Borsada fiatler

Dün borsada İngiliz lirası 1034 kuruşta açılmış ve bir ara- lık 1035 kuruşa kadar yükseldik ten sonra 1034,5 kuruşta kapan mıştır.

Liret 8.92.5; altın 920 kuruş tan muamele görmüştür.

Düyunu muvahhide 96,25; istikrazı dahilî 98,50 kuruşta ka panmıştır.

Dün borsada tahvilât üze- rinde likidasyon yapılmıştır.

Likidasyonda istikrazı dahi- liden 4,000 tane eksikti. Bu ek- sik 180 kuruş depor vererek a- lındı.

Düyunu muvahhideden 5000 tane fazla idi. Bunlar da 4 lira repor verilerek satıldı. Rumeli şimendiferi tahvilâtından eksik olan 70 tane 2,5 kuruş reporla satın alındı.

Arslan çimentonun 390 eksi- ği de 7 kuruş reporla tamamlan mıştır.

Kambiyo Borsası

Sterlin.	1035 —,0	Leva	64 —70
Dolor	0,47 10,0	Şilling	3 33,12
Frank	11 96,0	Mark	1 97,00
Liret	8 93,00	Ley	78 90,00
Drahmi	36 —,15	Dinar	26 —,55
Frank	2 42 00	Koron	15 82 —

39 uygunsuz kadın yakalandı

Muhtelif polis merkezleri tarafın- dan kendi mıntakalarında teftişat ya- pılmış, 39 yolsuz kadın bulunarak bunlar zabıtai ahlâkiyeye gönderil- miştir.

Giden heyet

Maarif heyetimiz Rusyadan avdet etti

Heyetin Rusya maarifi hakkındaki ihtisasları

Rusyada bir tetkik seyahati yapan maarif heyetimiz avdet etmiştir.

Heyet talim ve terbiye heyeti azasından Ali Haydar ,Avni ve İzmir lisesi müdürü Hikmet Beylerden mürekkeptir.

Heyetin reisi Avni B. bir mu- harririmize demiştir ki:

— Rusyada bir ay kadar ka- larak Leningratta maarif ser gisile Rusyanın başlıca maarif müesseselerini yakından gördük

Sergi son on senelik Rus ma- arif inkişafını gösteren muvaffa kıyetli bir eserdi. Bir maarif sergisinin nasıl yapıldığını gör mek bizim için mucibi istifade- dir. Rusyada bize karşı çok mi- safirperverlik göstermişlerdir.

Rus Maarif komiseri Buğnof bizi kabul ederek Rusyanın ma- arifi hakkında izahat verdi.

Mekteplere ve teknik hususa tına gelince Rusyada tamamen Amerikan usulleri tatbik edildi- ği görüldü.

Halka umumî malûmat ver- mek için gayet ucuz ve mebzul neşriyat yapılmaktadır.

Ruslar bizim harf inkılâbı- mızdan takdirlerle bahsediyor- lar ve harflerimizi gayet iyi bu luyorlar. Rusyadaki Türkler bu harfleri kendileri için daha muvafık buluyorlar. Leningrat, Moskova ve Harkofu ziyaret et- tikten sonra Kırım tarikile dön- dük. Bu husustaki raporumuzu hazırlamakla meşgulüz.

Rusyada maarif erkânı ile te maslarımızdan çok memnunuz. Rusya on senede fevkalâde in- kişaf etmiştir. Sistematik suret- te çalışılmaktadır. Ümmîlerin o kutulması için çok gayret göste- rilmiş ve bir çok merkezlerde okuyamıyan hemen hemen kal- mamıştır.,,.

Ressamlar

Sergiler nizamnamesinin tadilini istediler

Fakat içtimaa icabet etmediler

Güzel san'atlar birliği resim şubesinden bazı ressamlar, ser- giler nizamnamesinde tadilât yapılmasına lüzum görerek Ve- kâlete 15 imzalı bir takrir ver- mişlerdi. Nizamnamedeki tadi- lâtı istiyen ressamlar arasında Şehremini muavini Şerif B. de bulunmaktadır.

Dünkü içtimada, verilen tak- rire imza edenlerden ancak iki kişi hazır bulunmuştur. Halbuki içtimaın akti için 25 azanın işti- raki lâzımgelmektedir. Sergi ni zamnamesindeki tadilâtla meş- gul olunmak için Eylûl içinde bir ikinci içtima yapılacaktır.

Seyyah tercümanlarının bir müracaatı

Seyyah tercümanları Vilâyete ve Turing kulübe müracaat ederek ce- miyetlerinin dağıtılmasını ve yapıla- cak yeni cemiyetin bir esnaf cemiye- ti değil, ilmî ve meslekî cemiyet ol- masını istemişlerdir.

Kütahyada dolu

Kütahyada bir kasırga çıkmıştır. Harmandaki başaklar uçmuş, sö- güt dalları kopmuştur. Fındık tanesi gibi dolu yağmış, yarım saat devam etmiştir. Yalnız harmanlarda ziyan vardır.

İstihsalâtta sür'at ve intizam; muvaffakiyetin başlıca amilidir.

Memleketimizde tesis edilen

FORD OTOMOBİL ve KAMYONLARI

fabrikası, nümunei imtisal olacak bir intizam ve disiplin enmuzicidir.

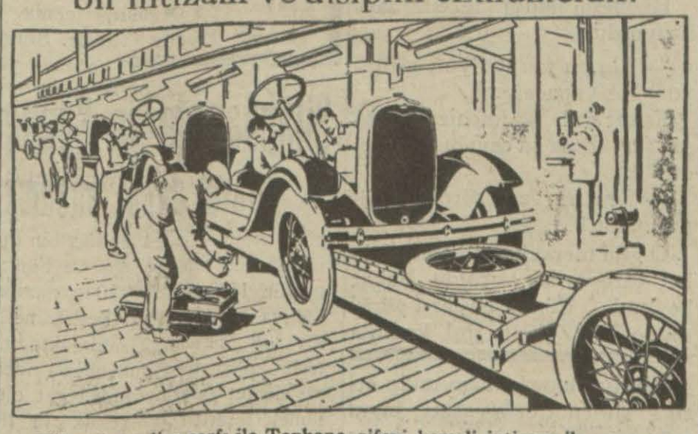

Milyonlarca lira sarfı ile Tophane de tesis edilen muazzam Ford fabri- kasında imal edilen otomobil ve kam yonlar, cemahiri müttehidei Amerika nın en büyük şehirlerinden biri olan Detrua şehrindeki her türlü vesaiti fenniye ve mihanikiye ile mücehhez vâsi ve emsalsiz Ford fabrikasında yapılan otomobil ve kamyonlarının aynıdır.

Zira Tophane'de Ford fabrikasın- da tatbik edilen usuller büyük Det- rua fabrikasının takip ettiği en son terekkiyat mahsulü usullerdir. Ve bu- nun içindirki bir çok makine müte- hassıslarımız alâkadar devair erkânı tarafından büyük takdirlerle karşılan mıştır.

Hesapla ve asrî bir surette çalış- manın verdiği zevk ve temin ettiği semere hakkında ufak bir fikir edin- mek için Tophane fabrikasında oto- mobil ve kamyonların tarzı imallerini bir kaç cümle ile hulâsa edelim:

İmal edilecek otomobil ve kamyon ların bütün parçaları fabrika dahilin de vücuda getirilen muazzam depo ve dolaplar derununda muntazam istif edilmiştir. Elektrikli motörle mü teharrik seyyar bir âlet üzerinde bu- lunan otomobil veya kamyon şasileri techizat hattı üzerinde ağır ağır ha- reket ediyor. Her bir parça istif edil- miş olduğu dolap veya depodan çıka- rılarak mahalli mahsusuna vaz ediliyor.

Bilâhare yardımcı makineleri ia- nesile getirilen motörler şasiler üze- rindeki mevkilerine raptediliyor. Te- chiz hattı boyunca bekliyen mütehas sıs amele kendilerine terettüp eden va zifeyi kemali intizam ile yapıyor ve bu suretle sıra ile tekerlekler, çamur luklar, basamaklar, direksiyon meka- nizması, akümülatör ve sair parça- lar da karoseriler birer birer şasi ü- zerine vaz ve techiz edilerek otomo- bil veya kamyon takriben ikmal edil- miş bir halde techizat hattının niha- yetine vâsıl oluyor.

O esnada otomobil veya kamyo- nun içine bir mütehassıs girerek bü- tün aksamını, mekanizmaları, klâkso- nu, ön kenarlarını, pencereyi vesaire- yi dakik bir surette muayene ve kon trol ettikten sonra harekete getirile- rek bir çok esaslı ve mühim tecrübe ler yapılır ve araba Ford'un resmî a- centalıkları tarafından satılabilecek hale gelir.

İşte hulâsaten zikrettiğimiz bü- tün bu ameliyeleri bizzat görecek o- lursanız fennin en son terekkiyat mahsulü olarak vücuda getirilen mu- azzam Tophane fabrikasının müthiş faaliyeti ve intizam ve disiplininin modern çalışmanın ve parlak ve şa- yanı hayret netayici hakkında bir fi- kir edinmiş olacaksınız.

Zikre şayan olan en esas bir nok- ta da bu meyanda Türk san'atkâr ve işçilerinin mesbuk sai ve emekleri ve bu itibarla memleketin refah ve sa- adeti umumîsi ile alâkadar olan bu teşebbüsün kuvveden file isal eden Ford müessesesinin meşkûr faaliye- tidir.

Binaenaleyh Türk işçiliği Türk sây ve emeği ile meydana getirilen Ford mamulâtını tercihen kullanmak, onları mübayaa etmek serveti milli- mizin inkişafı namına bir vecibedir.

Kambiyo buhranının önü nasıl alındı?

Konsorsiyomun Maliye Vekâletine verdiği raporun metni..

Raporda hükûmetçe alınan malî ve idarî tedbirlerin isabeti takdir ediliyor

Bankalar konsorsıyomunun, malî vaziyet hakkında Maliye vekâtetine verdiği raporu aynen neşrediyoruz:

Konsorsiyomun tarîçhei faaliyeti

Konsorsiyomun bidayeti teşekkü- lünden 30 haziran 1930 tarihine ka- dar olan ilk faaliyet devresi zarfında- ki mesaisini temamile tebarüs ettire- bilmek için, evvel emirde bu teşek- külün teessüsüne tekaddüm eden za- manlarda kambiyo piyasasına hâkim olmuş bulunan müessirlerin hususi- yetini tahlil ve vaziyetteki teşevvüşü derhatır etmek icap eder.

Türk lirası kıymetinin 1929 sene- sinin sonlarına doğru anî olduğu ka- dar müterekki bir mahiyet arzetmiş olan tedennisi, ilk sırada ekonomik sebeplerle ve Teşrinisani ayının niha- yetine doğru ise daha ziyade psikolo jik amillerin tesiri ile kabili izahdır.

Geçen seneki kambiyo buhranının sebepleri

Filhakika son senelerin gayri müsait ziraat şartları ve binnetice ik tısadi kifayetsizliği yüzünden esasen mühim bir açık arzeden Türk tediyat bilânçosu bilhassa geçen sene bir ta- raftan memleketin beynelmilel piya- salara karşı mutat taahhüdatına za- mimeten sakit Osmanlı İmparatorlu- ğu borçlarının faislerinin yeniden te- diyesine başlanması, diğer taraftan da yeni Gümrük tarifesinin mer'iye- te girmesi münasebetile normal ihti- yaçları büyük mikyasta tecavüz eden emtia ithaline teşebbüs edilmesi ile ehemmiyetli bir tazyika maruz kalmış oldu.

Bu vaziyet haricî teahhüdatı olan ların muaccel olmıyan borçları için bi le kambiyo mübayaasına şitap etme- lerinde tecelli eden gayri şuuri bir haleti ruhiyede mütebariz psikolojik müessiri tevlit etmiştir. Bu esnada ihracat evleri ise kambiyo alıcılarını istilâ eden bu şaşgınlık karşısında kambiyolarını daha yüksek bir fiata satmak ihtimal ve emelile piyasaya arzetmekten imtina eylemekte bulun muşlardı.

Bu muhtelif avamilin doğurduğu vaziyet, 1929 Birinci Kânunu baslan gıcında, âti için endişe veren, ve, va- him bir akibetle neticelenmesi mům- kün olan, bir paniğe sebebiyet verdi? bu hususta bir fikir edine bilmek i- çin mezkûr aynın ilk günlerinde Türk lirasının bir isterline karşımemul olan bir fiata: 1,111. - kuruşa düş- düğünü dercetmek kâfidir.

Maliye vekâletince alınan tedbirler

Bu vaziyeti yakından takip etmek ten hiç bir an hali kalmıyan ve Mil- lî paranın korunmasını temine ma- tuf tedabiri derpiş etmekte bulunan Maliye Vekâleti Kambiyo itharından mütevettit piyasa darlığı karşısında meşru kambiyo ihtiyaçlarını kendi döviz menabiinden temin etmeğe ka- rar verdi ve ilk defa 5 Kânunuevvel 1929 tarihinde kambiyo borsasına mü dahele etti.

Müteakiben icap ettikçe devam et miş olan bu müdahelenin ilk hayır- kâr tesiri Türk lirası kıymetinin en- dişeyi davet edecek bir raddeye va- ran tedennisini tevkif etmek olmuş- tur.

Muhterem hükûmet bu müdahele sine devam ederken Türk lirasının kı ymetini tahkim ve kambiyo işlerinde nizam ve intizamın ve bununla be- raberde meşruiyeti temin edecek bir teşekkül ihdas etmek gibi isabetli bir karar almıştır.

Konsorsiyomun teşekkülü

Bilâhare konsorsiyoma dahil olan ve Türk parasının maruz kaldığı şe- dit temevvücatın hayatî iktısadiye üzerinde tevlit edebileceği inikâsları nazarı dikkatten dur tutmıyan Ban- kalarda, vaki olan bir ihsas ve istim- zaç üzerine, kambiyo alım ve satımı- nı tabiiliğe irca edecek tedbirlerin tatbikinde teşriki mesaiye amade ol- duklarını ifade ve izhar etmişlerdir.

Bu teşriki mesai arzusunu imkân ve tahakkuk sahasına isal için muhte rem Hükûmete masruf olan mesaisin de hizmet edebilmek ve hini hacette istimal edilmek üzre bir (Masse de Manœuvre) e malik bulunacak bir teşekkülün tesisi düşünüldü. Maliye Vekili B.efendinin Bankaların bu te- mayülünü hüsnü telâkki büyürması ile konsorsiyom teşekkül etmiş bulun du. Konsorsiyom filen teşekkül ettik ten sonra halkta Millî paranın kıyme tine yeniden itimat uyandığına delil olan esaslı bir tahavvül tecelli etti.

Ticaret âleminde emniyet

Bu itimat şumulile bütün işler ü- zerinde hüsnü tesirini gösterdi: Ti- caret âlemi ittihaz edilen kanunî, Ma- lî ve idarî Tedabirin eyi semerelerini görerek kambiyo muamelâtını ancak tabiî ve derhal tatmini vacip olan ih- tiyacata hasretmeğe başladığı gibi vakte kadar kambiyolarını satmakta çekinenler dahi bunları artık daha ziyade saklamakta bir sebep ve faide olmadığını idrak ettiler.

Konsorsiyom faaliyeti başlar baş lamaz; manevre kitlesini istimale mecbur kalacağı zanedilirken bilâki kambiyu arzının cari teahhudattan mütevellit meşru talebi tecavuz etti ğine şahit olduğu sureti mahsusada zikre şayandır konsorsiyom muhte- rem hükûmetin de daima sıyanet e- dilmesi lüzumuna kani bulunduğu ihracatçıların menfaatına gözeterek İngiliz lirasının rayicinin 1030 kuru etrafında takrir edebilmek için fazla arfedilen miktarı bel'etmek mevkii iztirarisinde kalmıştır. Bu türlü alı müdahalelerine tevessül edilmemiş o saydı İngiliz lirasının bir aralık bi kuruşa kadar inmesi ihtimali çok kuv vetli idi. Konsorsiyom Manevre kitle sini ancak 22 mayıstanberi kullanma ğa başlamıştır.

22 mayıstan beri Konsorsiyomun kambiyo satışları, bir taraftan İzmi rin İstanbula arzettiği kambiyo mikta rının mahallî ihtiyaçlara karşı İzmir de hal edilmesi sebebile daralmasın dan diğer taraftan da her sene bu mevsimde yapılmakta olan alivre sa tışların bu sene yapılmamasından i leri gelmektedir ki bu da Türk liras kıymetinin konsorsiyomca tesbit e- dilen hatlar dahilinde istikrar kespe mesi ile ihracatcıların kambiyo satı larını tacil etmekte hiç bir menfaa görmemekte olmaları ile izah edilebi lir.

Konsorsiyom Heyeti Umimiyesi 22 Mart 1930 tarihinden 30 haziran 1930 tarihine kadar olan birinci dev rei faaliyetine ait raporun maalini müttefikan kabul etmiş ve Bankala rın hissiyatına tercüman olan Selânik Bankası murahhası Müsyü Nahmias in bir teklifi üzerine:

1 — Maliye Vekili Beyefendini bu teşriki mesaiden beklenmekte hal lı oldukları ve halen istihsal edilen hayırlı netayiçin tahakkukuna intiza ren haklarında esirgemediği itima ve takdirden mütevellit şükran hisle rinin müşarülileyhe arz ve iblama Reislerinden rica etmeği,

2 — İcra komitesi azayı faalesi nin inzimamı mesaisi ile konsorsiyo mu kemal ile idare eyleyen ve muht rem Hükûmet ile Bankalar arasında ki müsebatı daha ziyade takviye e den ve samimileştiren konsorsiyom Reisinin doğru görüş ve bilgisinde kemali sitayişle bahsetmeyi,

3 — Kendisine tevdi edilen vezai fi hüsnü suretle fa için teşkilâtını bi çok müşkilât pahasına ikmale ve ka- rarnameler ahkâmına tevfikan teah- hüdatî tüccariyenin seri ve dürüst bi surette tesviyesini teshil ederek hem memleket menafiinin hem de mesai hin icabatını sıyanete muvaffak olan kambiyo Murakabe Heyetinin vüsat nazarını azimkâr olduğu kadar geni ihatasını takdirkâr bir lisanla hatırla mağı bir vecibe addettiğini ifade et meği,

İttifak ile karar altına almıştır.

Bağcılık mütehassısı

Üzümlerimizin bağcılığımızın in kişafı için bu seneden itibaren iktısa vekâleti tarafından bazı tedbirler tat bik edilecektir.

Bu tedbirlerin başlıcası bağları fi loksera ve sair hastalıklardan koru mak, her cinsten ve her neviden ü züm yetiştirmek gibi şeylerdir. Bu tedbirler, üzüm mıntakaları olan gar bî Anadolu vilâyetlerinde tatbik edil cektir.

Bunun içini Fransadan maruf bi bağcılık mütehassısının getirtilmes de düşünülüyor.

Balıkçılık mütehassısı Ankaradan geldi

Balıkçılık mütehassısı M. Veber- man Ankara'dan gelmiştir. M. Vebe man şehrimizde dalyan sahipleri v balıkçılarla görüşecektir.

Balıkçılık öğrenmek için bazı gen ler Deniz ticaret müdüriyetine mürac racaat etmiştir.

Şimdilik 10 genç alınacaktır. Bu gençler M. Vebermanın nezareti al tında balıkçılık öğrenecekler ve dev let memuru olacaklardır.

Tuğla harmanlarında fennî tesisat

Şehrimizdeki tuğla ve kiremit ha manlarından çoğunda fennî teşkilât yoktur.

Encümeni emanet bunu nazar dikkate almış ve bir karar vermiştir Bu karara göre her tuğla harmanını etrafı çevrilecek, imalât için muntazam fırınlar ve bacalar bulunacaktır Bu tesisatı yapmıyan harmanların ç ışmasına izin verilmiyecektir.

Elektrik kablosu

Arnavutköyü ile Vaniköy arsınd deniz altına yeni elektrik kablosunu dün döşenmesine başlanmıştır. Bu kablo Silâhtarağa fabrikasından An dolu sahiline

Fikir, Mizah, Edebiyat, San'at

Milliyet

Asrın umdesi "*Milliyet*" tir

5 AĞUSTOS 1930

İDAREHANE — Ankara caddesi No: 100 Telgraf adresi: Milliyet, İstanbul.

Telefon numaralı:
İstanbul 3911, 3912, 3913

ABONE ÜCRETLERİ

G	Türkiye için	Hariç için
3 aylığı	400 kuruş	800 kuruş
6 „	750 „	1400 „
12 „	1400 „	2700 „

Gelen evrak geri verilmez

Müddeti geçen nushalar 10 kuruş tur. Gazete ve matbaaya ait işler için nüdüriyete müracaat edilir.

Gazetemiz ilânların mes'uliyetini kabul etmez.

Bugünkü hava

Dün hararet en çok 26 en az 16 derece idi. Bugün hava açık olacak ve rüzgâr poyraz esecektir.

FELEK

Kırık kurşun kalemi.

İki gün evvel Kadıköy vapurile Haremin önünden geçer ken bir dostum, Selimiye camisinin yıkık bir minaresini göstererek:

— Şu kırık kurşun kalemi gibi minareyi neden tamir etmezler?. dedi. . Ben de cevap verdim:

— O kırık değildir, budamışlar, gelecek bahara sürer. .

İstanbulun herkesin dilinde destan olan güzel profilini çizen en bariz hatlar camiler ve minarelerdir. .

Camilerin içleri ne haldedir? Bunu araştırmak istemiyoruz, lâkin hiç değilse zevahiri muhafaza edelim de kırık kurşun kalem kadar çirkin ve fakir manzara arzeden yıkık külâhlarını o halde bırakmıyalım.

Yumurta komisyonu

İstanbul Ticaret Odası bir "Yumurta komisyonu,, teşkil etmişti. Teşekküründenberi 23 gün geçtiği için bu komisyonun isminin "civciv komisyonu,, na tahvili takarrür etmiştir.

Fazla buzlar ne oluyor?.

Her tarafta buz fikdanından bahsedilirken salâhiyettar zevat buz istihsalâtının istihlâkâttan fazla olduğunu söylüyorlar. . Bu zevattan birile görüştüm ve sordum:

— İstihlâktan fazla kalan is tihsalâtı ne yapıyorsunuz? ..

Gülerek cevap verdi:

— Gazetelere gönderiyoruz, anlarsınız ya!..

Ben hiç üstüme alınmadım.

FELEK

Mektepliler Müsabakası

Başvekilin nutku

64 üncü haftanın 4 üncülüğünü İst. Erkek lisesinden 975 Haydar Mithat B. kazanmıştır. Yazısı şudur:

Ankara Hukuk Mektebi mezunlarının diplomalarının tevzii münasebetile İsmet Paşa Hz. nin hayata atılan genç hukukçularımıza hitaben onların takip edecekleri siyasî ve iktısadî yolları gösteren nutukları haftanın en mühim havadisidir.

1 — İsmet Paşa Hazretleri nutuklarile hukuk mezunlarını tenvir ederken siyasî ve irticaî maksatlar arzeden şark hâdisesine temas buyrarak (kendi yaşamalarını temin etmek için diğer memleketlere sahte milliyet, sahte siyasî maksat sokmak istiyen teşkilât vardır ve daima olacaktır) sözlerile genç cümhuriyetimizin kuvvetini ve azametini takdir edemiyen âciz lerin, yine kendileri gibi cahil kütleleri diğer milletlerin siyasî menfaatleri uğrunda hudutlarımızdan içeri sokmak istediklerini ve bu suretle memleketimiz dahilinde bir isyan çıkararak bundan da kendi hayatlarını temine çalıştıklarını işaret buyurdular.

Her zaman ve her fırsatta cümhuriyetimizin iktidarını anlıyan fakat (önlerine atılan bir lokma ekmeğin aç karınlarını doyurmak için kendilerinde his settikleri iştihanın müncezip kuvveti karşısında) bu kudretin azametini göre göre kendi ölümlerine giden çapulcuların bu hareketleri şayanı hayret bir şeydir.

Genç cümhuriyetimiz Paşa Hz. nin dedikleri gibi etrafı zamanının en asrî teçhizatını haiz, kuvvetleri yüzbinlere baliğ olan ordularla muhat olduğu esnada istiklâlini kurtaran Türk milleti, karnı ecnebi unsurların önlerine attığı bir lokma ekmekle doymuş dört tane çapulcu ile mi başa çıkamıyacak? nitekim hükûmetin kanunlarına muhalif hareket eden bu çapulcu güruhu yediği ilk tokadın acısını unutmamıştır ve bunun ikincisine meydan vermemek için kapana girmiş bir farenin etrafında bir delik araması gibi genç cümhuriyetimizin genç ordusunun ihata çemberi etrafında bir halâs kapısı aramaktadırlar.

2 — Bundan sonra Paşa Hz. nutuklarında memleketimizin iktısadî vaziyetini ve iktısadiyatımızı daha ziyade yükseltmek için şimdiye kadar almış ve alınacak olan tedbirleri mevzubahs buyurdular, ve ezcümle her medenî millette olduğu gibi dahilî siyasetimizin yegâne gayesi (tasarruf) olduğunu tebşir buyruyorlar, tasarruf iktısadiyatımızı yükseltecek yegâne amillerden olmakla beraber unutmıyalım ki memleketimizde gömülü servet membalarının kâsa ve hazinelerinin yeğâne anahtarı vesaiti nakliyemiz olacaktır ve paşamızın takip ettiği şimendifer siyaseti bunu gösterir. Kayseri - Sıvas hattı bu gömülü hazinelerden birinin anahtarıdır.

Baş belâsı buna denir!.

.. — *Fransızcadan* —

Dul bir kadnıdı. Bir köye çekilmiş iradile geçiniyordu. Oturduğu yer kocasnıdan kalmış bir yerdi: Fakat rahat değildi. Dul kadın susuzluktan şikâyet eder, su bumak için evinin bulunduğu yüksek yerden dar bir yol üzerinden inerek köyün kuyusuna kadar gitmek lâzımgelirdi ki pek müşkül bir işti. Çünkü bir kere kuyunun başı her saat kalabalık olur, sonra da bir kova su tedarik için bu kadar eziyete katlanmak zavallı dul kadının tahammülünü tüketiyordu.

Nihayet su taşımak için bir merkep tedarik etmekten başka çare göremeyen yaşlı kadın buna karar verdi. Merkep alınacak... Hayvanın iki tarafına yükletilmek için kaplar da alınacaktı. Merkep günde iki defa aşağı indirilecek, su kapları doldurularak yukarı eve çıkarılacaktı... Dul kadın ile hizmetçisi bundan uzunuzadıya bahsederek su sıkıntısından kurtulacaklarını düşünerek şimdiden seviniyorlardı.

Nihayet merkep alındı. Köylüler bunu görünce dedikoduya başladılar:

— Bu hayvana ne lüzum var dı?..

— Kadın zengin olduğu için para sarfetmeğe acımıyor!..

— Fakat hiç lüzumu olmıyan bir şey için para sarfetmek iyi bir şey değildir!..

Herkes bir şey söyledi. Maamafih dul kadıncağız kendini su derdinden kurtaracak olan bu hayvanın eziyet çekmemesi i çin her şeyi aldırdı. Öyle ki merkep iki tarafında su kaplarile yola çıkarılmak sanki debdebeli bir manzara arzediyordu! Fakat fenalık neredeydi?.. Merkep bir türlü yürümek istemiyordu. Hizmetçi kadın hayvanı adeta yalvarır gibi bir vaziyet alarak ileri sürmek isterken merkebin de inadı tutmuş kımıldamıyordu!..

Hizmetçi kadın telâşla haykırıyordu..

— Ah, bu yürümüyor, gitmiyor! Ne yapacağım?.

Fakat dul kadın hizmetçisinin feryadına şu cevabı veriyordu:

— Sen hayvanı sürmeği bilmiyorsun!..

O gün merkebi yürütmek için her çareye baş vuruldu. Fakat beyhude... Çünkü hayvan yürümüyordu. Zavallı dul kadınla hizmetçisi için daha büyük felâket şu oldu:

Bir damla su bile getimiyen merkep önüne nekadar su konursa hepsini içip bitiriyordu. Zavallı hizmetçi bu hayvanı susuz bırakmamak için güç halle getirdiği suyu bu işe yaramıyan hayvana içiriyordu.

işe yaramıyan hayvana içiriyordu.

Bu hayvan bu suretle ev için bir felâket oluyordu. Günler geçti. Hayvan bir türlü yerinden kımıldayıp ta kuyu başına götürülemiyordu. Felâketin daha büyüğü vardı. Hizmetçi artık su taşımaktan yorulmuş, tükenmiş, hastalanarak yatağa düşmüştü.

Bir gün bütün köylüler merkebin yola çıkarıldığını gördüler. Fakat sırtında su kapları yoktu. Hayvan serbest, serbest yürüyordu. Akibeti çok geçmeden anlaşıldı. Bu işe yaramıyan hayvan şimdi himayei hayvanat cemiyetine teslim edilecekti. Orada son ve bir daha çıkamıyacağı istirahate kavuştu!..

Spor

Acaba hangisi?

Dün atletizm heyeti reisi Bürhanettin Beyden bir mektup aldık. Bürhanettin Bey mektubunda şöyle diyor:

"Dünkü Milliyette Sadun Galip imzasile intişar eden bir yazıda bazı seyahat kafilelerinin Avrupada fena idare edildiği yazılıdır. 928 olempiyat ikinci kafilesini de bazı arkadaşlarla beraber ben idare ettim. Acaba isim tasrih etmeden ima ettiği seyahatler içinde benim idare ettiğim ikinciolempiyat kafilesi var mıdır?.. Bu ciheti tayin etmesini spor muharririnizden beklerim.,,

EMLÂK ve EYTAM BANKASI

Sermayesi 20,000,000 Türk lirası
İhtiyat akçeleri 754,000 „ „

EMLÂK ve İNŞAAT üzerine müsait şerait ve mutedil faizle

Para ikraz eder

Bil'umum Banka muamelâtı

İstanbul şubesi: Bahçekapı
Telefon İstanbul: 3972

İstanbul Dördüncü İcra Memurluğundan:

Karabet Efendinin, Yuvan Efendiye olan borcundan dolayı mahcuz bulunan Babı Hatap kurbunda Kepekçi Sinan mahallesinde Sabunhane sokağında atik ve cedit 12 numaralı elyevm kireçhane arsası, otuz gün müddetle ihalei evveliye müzayedesine vaz olunmuştur. Derununda tulumbalı bir kuyu ve müstecire ait baraka mevcut olup, Mustafa ağa kiracıdır. Mesahası iki yüz seksen dokuz arşındır. Hududu bir tarafı Ahmet Efendi, bir tarafı hacı Mihal ve bazen hacı Hafız hanesi ve arkası 55-58 numaralı gayri menkul ile mahduttur. Beher arşınının kıymeti muhammenesi dört liradır. Talip olanların kıymeti muhammenesinin yüzde onu nisbetinde pey akçesini müstashiben 8-9-930 tarihinde saat on dörtten on altıya kadar bizzat veya bilvekâle İstanbul Dördüncü İcra Memurluğuna müracaat etmeleri ve 929-2938 numaralı dosyada mufassal malûmat mevcut bulunduğu ilân olunur.

Dr. A. KUTIEL

Muayenehane ve tedavi elektrikiye labratuvarı. Karaköy Topcular caddesi 34

Haliç idman yurdu

Haliç İdman klübünün senelik kongrası 10/8/930 tarihine müsadif pazar günü Şehzade başında Letafet apartımanın da Cümhuriyet Halk Fırkası Fatih Kaza merkezinde inikat edeceğinden Divan azalarımızın ve azayi mukayyedenin kongreye iştirakleri rica olunur.

"Milliyet" in eğlenceleri

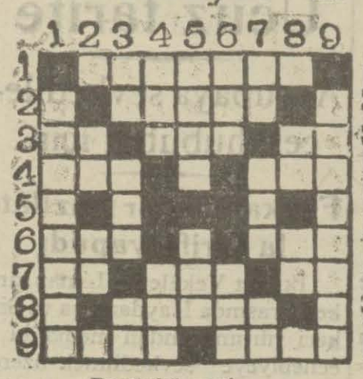

Bugünkü yeni bilmecemiz

SOLDAN SAĞA:

1 — Bir nevi Balık (7).
2 — Kuşun tayyaresi (5).
3 — Hayvanın yemeği (2). Muhterem zat (3). Nota (2).
4 — Lâkırdı (3). Temizle (3).
6 — Ufuk (3). İstikbal (3).
7 — Köpek (2). Cilt (3). Kamer (2).
8 — Filanın arkadaşı (5).
9 — Tatil (4). Fazla (4).

Dünkü bilmecemizin halledilmiş şekli

YUKARDAN AŞAĞI

1 — Bir akşam gazetesi
2 — Uzak nidası (2). Bey
3 — Beyaz (2). İlmin arka Nota (2).
4 — Trabzonlu (3). Lezze
5 — Valdem (4). Demir i
6 — Parlak değil (3). İşve
7 — Bir alaturka çalgı (2) lik (3). (R) konursa kırmızı yva olur (2).
8 — Nota (2). Uzak nidas
9 — Bir sabah gazetesi (8)

Harik, hayat, kaza ve otomobil sigortalarınızı Galatada Ünyon hanında kâin ÜNYON SİGORTASINA Yaptırınız.

Türkiyede bilâ fasıla icrayı muamele etmekte olan

ÜNYON

kumpanyasına bir kere uğramadan sigorta yaptırmayınız.

Telefon: Beyoğlu - 2002

Taksim bahçesi

Bu akşam " AMPİR DO PARIS „ teki meşhur İspanyol dansörleri

MARUJA ve MEKSİKAN

İlk temsillerini verecektir. Her akşam: BARBET in ve bütün yeni numeroların muvaffakıyetleri.

At yarışları

Bakırköyünde Veli Efendide

8 Ağustos cuma günü saat 2-30 da

Hususi Trenler vardır. Bahsi müşterek İş bankası kontrolu altında yapılacaktır.

Silâhdarağa ve Sunnet köprüleri munakasası

Vilâyet daimî encümeninden:

Bedeli keşfi yüz otuz dört bin dokuz yüz iki lira kırk sekiz kuruştan ibaret Silâhdarağa ve Sünnet köprüleri inşaatı kapalı zarf usulile 13 agustus 930 çarşamba günü saat on bire kadar münakasaya konulmuştur. Keşifname ve pilânları muhasebei hususiye levazım idaresinde satılmaktadır. Münakasaya iştirak edecek taliplerin yollar baş mühendisliğinden ehliyeti fenniye vesikası alması ve ticaret odasına mukayyet oldukları hakkında vesika ibraz eylemeleri şarttır bu vesaik ile bedeli keşfin yüzde yedi buçuğu nisbetindeki teminat ve teklif mektubunu yevmi mezkûrda vakti muayyene kadar encümene tevdi eylemeleri.

İstanbul limanı sahi sıhhiye merkezi baş tabipliğinden:

Kavak tahaffüzhanesile Anadolu kavağı ve Büyükdere s li sıhhiye binalarının bazı aksamının tamiri aleni münakas çıkarılmıştır. Münakasa 18ağustos1930 tarhine tesadüf eden zartesi günü saat 14 de yapılacağından taliplerin bu işe ait s name ile yapılacak tmirata ait listeyi almak üzere her gün G ta da Kara Mustafa paşa sokağında kâin merkezimiz leva memurluğuna ve münakasaya işitrak etmek üzere mezkûr de ihale komisyonuna müracaatları ilân olunur.

Liseler mubayaat komisyonundan

İstanbul Erkek muallim mektebinde, olbaptaki keşifnamesi mucibince yaptırılacak olan muhtelif inşaat ve tamirat 17-8-9 tarihine müsadif pazar günü saat 16 da ihalesi icra kılınmak ü kapalı zarf usulile münakasaya konulmuştur. Şeraiti anlamak keşifnameleri görmek istiyen taliplerin Galatasaray lisesindeki ko syon kitabetine müracaatları.

Bir Türk Hanımı aranıyor

İkinci yerli mallar sergisinde Şark Sanayi şirketinin paviyonunda çı mak üzere bir Türk Hanımına ihtiyaç vardır. Fransızca bilenler tercih ed Cumartesi gününe kadar saat 3-5 arasında Galatasaray binasında k komiserliği odasına müracaat olunması.

"Milliyte,, in edebî romanı : 40

BAHÇEMDE BİR GÜL AÇTI

Mahmut Yesari

vücudünü bir banyo gibi dinletivirecekti.

Hürrem Hakkı, Rasih Nevres'i şaşırtmak için, gayet yavaş ve ses çıkarmadan yürümeğe başlamıştı. Hatta küçük, kırık, bir barakacıkta kahve filcanlarını yıkayan kahveci bile onun geldiğini duymamıştı.

Hürrem Hakkı, kahveye şöyle bir göz gezdirdi: Burası, kır kahvelerinin belki en fakiri, fakat muhakkak ki en serini, en sakini idi. Bu devir sekiz on iskemle ile üç dört hasırdan baş-

Hakkı, içinden yeğenini tebrik etti:

— Bravo, Rasih... Zevk ehli imişsin! İnsanlardan kaçmakta, içine çekilmekte hakkın varmış. Bu sadeliği, bu samimîyeti kimde, nerede bulabilirsin ki?

Ayaklarının ucuna basarak yürüdü, Rasih Nevresin uzandığı hasıra yaklaştı, yerden aldığı kuru bir dal parçasile Rasih Nevres'in okuduğu kitaba vurdu. Rasih Nevres, sıçrayıp doğruldu. Amcasını görünce:

— A! Dedi.

Rasih Nevres'te güldü:

— Dalmıştım da...

Kitabını kapadı, ayağa kalkmak istedi; Hürrem Hakkı mâni oldu:

— Yok yok, otur...

Sesleri duyan kahveci de işini bırakmış, yanlarına gelmişti:

— Buyursunlar, beyim!

Rasih Nevres, işaret etti:

Hakkı Efendi, iskemle getir...

Hürrem Hakkı, sitemle bakındı:

— Benim için mi? Hayır, hayır... Sen, hiç rahatını bozma... Ben de yanında bağdaş kurar, otururum.

Rasih Nevres, nezaketle ellerini oğuşturuyordu.

— Rahatsız olmaz mısınız?

— Yooo!.. Beni züppe yerine koyma... Alaturka oturmasını bilirim, canım...

Kahveciye dönmüştü:

— Hakkı Efendi, bana az şekerli bir kahve yap... Sandal-

— Emredersiniz, beyim...

Hürrem Hakkı, Rasih Nevres'in yanına oturmuştu:

— Adama İşte böyle baskın verirler.

— Burayı nasıl buldunuz?

— Memnun olmadın galiba?

— Ne demek, amcacığım?

Hürrem Hakkı, sitemle söyleniyordu:

— Seni hain, seni... Böyle serin, enfes bir yer varmış ta bana haber vermezsin, öyle mi? Bana kastın mı vardı, çocuğum? Kaç kere, güneşin altında susuzluktan, yorgunluktan bittim, bir damla su bulamadım...

Rasih Nevres, amcasını dinlemiyor gibi idi:

— Burasını nasıl buldunuz?

Hürrem Hakkı, yeğeninin su alindeki asıl kastı, mânayı anlamamış göründü:

— Nasıl bulacağım? Enfes! Vallahi enfes! Bu tatlı rüzgâr, bu tatlı gölgelik nerede bulu-

— Nede püfür püfür esiyor!..

Rasih Nevres, dudak uçlarında müstehzi bir tebessümle başını sallıyordu:

— Eser...

— Suyu iyi midir?

— İyidir...

— Hakkı Efendiye söyler misin?

— Kahve ile beraber getirir.

— Soğuk tarafından olsun...

— Olanı getirecek...

Hürrem Hakkı, yeğenine baktı:

— Neye gülüyorsun öyle?

— Burayı nasıl keşfettiniz?

— Tesadüfen...

— Çok güzel!..

Rasih Nevres'in sesinde istihza da vardı, kinaye de... Hürrem Hakkı, bunu farketti:

— İnanmıyor gibisin!

— Neye inanmıyayım?..

— Hayır... İnanmıyorsun...

Rasih Nevres, cevap vermedi. Hürrem Hakkı, kahvecinin getirdiği küçük kâseye hem-

Hürrem Hakkı, bir cıgara yaktı, kahvesini ağır ağır içiyordu:

— Neye inanmıyorsun, Rasih?

— Madem ki israr ediyorsunuz...

— Evet...

— Burası sapa bir yerdir. Müşterisi pek azdır. Hele köyde, bilen yok gibidir. Başlıca müşterisi ben im... Yoldan da görülmez.

— O halde niçin böyle sapa bir yere kahve açmışlar?

Rasih Nevres, güldü, sesini yavaşlattı:

— Hakkı Efendiye, ben, açtırttım.

Hürrem Hakkı, bir yeğenine, bir de barakacığının bir kenarın da bir sandaliyeye oturmuş eli şakağında cıgarasını içen kahveci Hakkı Efendiye baktı:

— Demek, patron sensin!

— Hayır... Müşteriyim...

dendir. Bekârdır, kimseciğiz tur. Kışın, lâstik tamir ede te beri satar, bazı bazı kahve de ocakçılık eder. Fakat ya iş yoktur. Boş duracağına, b da üç beş kuruş kazanıyor. F veye gelen olmuyor da değ Büsbütün işsizlikten iyi ya

— Tabiî, çocuğum! Sen, yırla menfaati birleştirmen sulünü bulmuşsun. Müke mel...

— Peki, siz nasıl keşfettin

— Tesadüfen, dedim ya.

Rasih Nevres'in alnı bu muştu, bir an gözlerini kırp

— Emine, söyledi, değil

— Emine mi?

— Evet... Bizim hizm kız...

— İsmi Emine mi onun?

— Bilmiyor mu idiniz?

— Nereden bileyim?

Rasih Nevres, hayretle du lamıştı:

— Nicin amcacığım?

Emanette

Köprü gişeleri

Esnaf Bankasına kiralandı

Karaköy köprüsündeki dört gişe de Esnaf Bankasına kiraya verilmiştir. Banka buraları dün den itibaren tayyare bileti satış mahalli yapmıştır.

Pastalar bozuk

Bazı pastahanelerde bayat ve bozuk pasta satıldığı Emanete h r verilmiş ve tahkikata baş lanmıştır.

Karadut - kurudut

Fatihteki Karadut ve Maymuncu mahallelerinin isimleri Kurudut ve Meymenet isimleri ne tahvil edilmiştir. Bu civar halkı isimlerin eski olduğundan aynen ipkası için Emanete müracaat etmişlerdir.

Çanakkale şehitliği

Şehitlikte yapılacak abidenin 1931 senesi 11 ağustosunda küşat merasimi yapılacaktır.

Muhtelit mahkemeler

Türk - Yunan muhtelit mahkemesi 30 eylûle kadar yaz tatiline girmiştir. Bitaraf reis dün Danimarkaya gitmiştir.

Şehir meclisinde Seniye H.ın namzetliği

Esbak sadrazam Kadri Pş. nın kerimesi Seniye İsmail Hanım eylûlde yapılacak şehir meclisi intihabatında müstakillen namzetliğini koymağa karar vermiştir.

Seniye H. bu hususta âtideki beyanatta bulunmuştur:

— Evellâ yolların yapılmasına taraftarım.

Şehremaneti istediği kadar verem dispanseri açadursun, binbir hastalığın mikrobu bu toza karıştıkça ve biz de tozu yuttukça verem yakamızı bırakmaz.

Memlekette ağaç kalmamıştır. Anadolu sahili tamamen traş olmuş gibidir."

Hakimiyeti milliye bayramı yarın

Perşembe günü Hakimiyeti milliye bayramma müsadif olduğu için Gayri mübadiller cemiyeti tevziat komisyonu kapalı bulunacak, arazi sahiplerine ikinci taksit tevziatma cumartesi günü devam edilecektir. Perşembe günü de resmî daireler kapalı bulunacaktır.

Türk mübadele murahhaslarının tezkereleri

Muhtelit mübadele komisyonu Türk heyeti murahhasasından gönderilecek tezkerelerin derhal nazarı itibara alınmasına dair olan Heyeti Vekile kararı vilâyetle alâkadar devaire ve komisyona tebliğ edilmiştir.

Liman şirketi hesabatı

Liman tarife komisyonu dün Ticareti bahriyede toplanmış ve Liman şirketinin hesabatını tetkik etmiştir.

Yunan sefiri

Yunan sefiri M. Polihronyadisin Atinaya davet edildiği haberi asılsızdır.

Mesele yok..

Artık takibat yapılmıyacak

Mübeccel Hanımın zayıflatılması icrayı tababet değil

Selim Sırrı Bey ile kızları Selma ve Azade H. ların güzellik kıraliçası Mübeccel Hanımı doktor nezareti almaksızın zayıflatmağa koyulmaları Etibba Odasında mevzubahsolmuş ve bu hususta takibatı kanuniye icra edilmek için sıhhiye müdiriyetine yazılan tezkere Vekâlete gönderilmişti.

Bu hususta Sıhhiye Vekâletinden sıhhiye müdiriyetine gelen bir emirde Selim Sırrı B. ve kızlarının hareketleri icrayi tababet mahiyetinde olmayıp beden terbiyesine müteallik olduğundan haklarında kanunî takibat icrasına mahal olmadığı bildirilmiştir.

Poliste

Olur şey değil

Eminönünde Yeni postane karşısında Ankara mebusu Rifat Beyin ailesinin kolunda asılı olan mantosu bir şahsı meçhul tarafından çalınmıştır.

Alman vapurunda kavga

Şamandıraya bağlı Alman Trupa vapurunda üç Alman tayfası biribirlerile kavga etmişlerdir. Tayfalardan biri sol gözünün altından yaralanmıştır.

Kadını kaçırırlarken yakalandılar

Şoför Yasef, muavini Tofil, yemiş çi Mustafa, garson Sabri, marangoz Ali, Sadiye isminde bir kadını zorla otomobile atmışlar, Hürriyet Tepesine götürmek istemişlerdir.

Otomobil Yeniçarşımda geçerken kadın bağırmıştır. Polis bunları yakalamıştır.

Dünkü sirkatler

1 — Maçkada oturan Suat Hanım Karaköyden geçerken yankesici Avrama cüzdanını çaldırmıştır.

2 — Haydarpaşada şeftren Etem efendinin evine kömürlük penceresinden hırsız girmiş 3 beşibiryerde altınla, 1 elmas yüzük çalmıştır.

3 — Romanya tebaasından madam Rozanın el çantası açılmak suretile 60 lirası çalınmıştır.

4 — 2 meçhul mantarci; Balyalı Ahmet efendinin 55 lirasını aşırmışlardır.

5 — Maliye memurlarından Ali Vasıf Bey; Tramvayla Tepebaşına gelirken 30 lirasını çaldırmıştır.

Azılı âşık

Çengelköyünde bahçıvan Hüseyin sabık rüsumat memurlarından Nazıf Beyin köşküne giderek Nazif Beyin manevî kızı Kadriye Hanımı görmüş, izdivaç teklifi etmiş, menfi cevap alınca kama ile kızı iki yerinden vurmuştur. Bahçıvan yakanlanmış, 17 yaşında olan kız Tıp fakültesine yatırılmıştır.

Pek feci bir ölüm

Elektrik şirketi memurlarından Feridun Bey Beyazıttaki elektrik dairesinde temizlik yaparken kendini cereyana kaptırmış, vücudunun muhtelif yerlerinden yanmıştır. Feridun Bey nakledildiği Cerrahpaşa hastanesinde ölmüştür.

30 Amerikalı seyyah

Dün şehrimize Romanyadan 30 Amerikalı seyyah gelmiştir.

Emniyet sandığı emlâk müzayedesi

Kat'î karar ilânı

Müzayede bedeli lira	Muhammen Kıymeti lira	İkraz No.	Merhunatın cins ve nev'ile mevki ve müştemilâtı — Borçlunun ismi
250		114	Balat'ta Hamamimuhittin mahallesinde Tanburacı sokağında eski 19 mükerrer ve yeni 31 numaralı altmış altı arşın arsa üzerinde kârgir üç buçuk katta dört oda üç sofa bir mutfak ve on arşın aralığı havi bir hanenin nısıf hissesi — Mehmet Halit B.
5255	15975	199	Beyoğlunda Hacımimi mahallesinde Kumbaracıyoku şu sokağında eski 40 ilâ 52 ve yeni 66 ilâ 70, 72, 52 ilâ 56 numaralı altı yüz arşın arsa üzerinde kârgir beşer kattan ibaret iki dükkân ve altmış arşın bahçeyi havi haricen tamire muhtaç iki apartımanın nısıf hissesi — Ali Vefik B.
2565	6746	1086	Gedikpaşada Divanıali mahallesinde Gedikpaşa caddesinde eski 29 ve yeni 65, 67 numaralı bin yetmiş arşın arsa üzerinde camekân mahallini yedi yüz altmış arşın arsa üzerinde yıkanma mahallini iki yüz yirmi arşın üzerinde hazne mahallini iki yüz kırk arşın üzerinde külhan mahallini dokuz yüz seksen yedi arşın bahçeyi havi Gedikpaşa hamamı namile maruf çifte hamamın bin iki yüz doksan altı hisse itibarile üç yüz doksan hissesi — Fazıl, Mehmet Halit, Mehmet Akif, Vasıf, Vedat. Turhan Beylerle Resmiye Suzan ve Saime Periman ve Fatma Dürrüsaf Hanımlar
3420		1279	Samatyada Sancaktarhayrettin mahallesinde Samatya caddesinde eski 190, 192, 194 ve yeni 216, 216-1, 216-2, 216-3, 216-4, 216-5, 216-6, 216-7, 216-8, 216-9 numaralı beş yüzarşın arsa üzerinde soğukluk mahallini ve alında dokuz dükkânı ve dokuz yüz elli arşın arsa üzerinde sıcaklık ve su haznesi ve kırk arşın arsa üzerinde külhan mahallini ve iki bin beş yüz on arşın kadar bahçeyi havi (Ağahamamı) namile maruf bir çift hamamın otuz iki hisse itibarile on yedi hissEsi — Ayşe Şaziye ve emine Habter Hanımlarla Ali Osman Hayrünnas ve Ali Süleyman Hadimünnas B.ler
639	2541	1385	Galatada Bereketzade mahallesinde eski Çınar ve Perşembepazarı caddeleri ve eski 13, 19 maklup ve 45, 56, 58 ve yeni 14 ilâ 70 ilâ 64-1, 9, 7, 9 numaralı üç yüz kırk arşın arsa üzerinde önden dört ve arkadan kârgir üç katta Çınarlı sokağile ve Voyvoda caddesine rapten üzeri kapalı geçit mahallinde bir methali ve sahanlıkta bir kömürlük ve hanın birinci katında üç mağaza ve üstlerinde birer çalak tavanlı salon dükkân şeklinde Perşembepazarı sokağında salonlardan birinin kapısını ikinci katta bir koridor üzerinde altı oda bir halâ bir kahve ocağı bır mermer yalaklı musluk üçüncü ve dördüncü katlarda gene bir koridor üzerinde altı oda bir halâ en üstte bir çatı altı birinci katın arka tarafı ve salonların arkadaki pencereler demir pkrmaklıklı ve bütün pencereleri demir kanatlı kapıları keza camekândan başka demir kapılı odaların ortalarında birbirine geçmek için demir ve camekânlı kapıları ve elli arşın bahçeyi havi bir hanın on hisse itibarile üç hissesi — Fethi, Asım ve Salih Beyler
2055		1396	Gedikpaşada Bostanlali mahallesind: Tülbentçihanı sokağında eski 2 ve yeni 6 numarnlı yüz seksan dört arşın arsa üzerinde yarım kârgir üç buçuk katta hane olarak müstamel kısımda bodrum katında bir mutfak bir methal bir antre bir oda ikinci katında iki oda bir koridor üçüncü katı diğer kısımdan kullanılır diğer apartıman tarzında olan kısım ise bodrumda bir harap mutfak bir kuyu birinci katında iki oda bir mermer taşlık bir sarnıç ikinci katta üç oda bir mutfak bir daire üst katta bir asma oda üç oda bir koridor ayrıca kapıları kapanınca oda halinde kullanılır bir koridor zemini çini sobalı bir hamam bir mutfak bir daire avlu çini döşeli elektrik terkos tertibatını ve yüz arşından ibaret arkadaki aralık ve önündeki avluyu havi bir hanenin tamamı — Mm. Munirva
1885	11049	2429	Heybeliada'da seneden Manastır sokağı ve elvevm İsmet paşa caddesinde 59 numaralı yüz yetmiş beş arşın arsa üzerinde kârgir dört katta biri sandık odası olmak üzere on iki oda bir salon iki kiler bir kömürlük bir mutfak bir odunluk iki antre bir çamaşırhane iki koridor bir banyo iki sarnıç bir kuyu çatı katında bir oda arka ve ön tarafta üçer balkon ve kırk arşın arsa üzerinde bir katta bir oda bir ahır bir limonluğu ve bin yüz elli dört arşın bahçeyi havi yeni bir hanenin tamamı, — Teodora H.
7305	11100	2682	Babıcaferi'de Ahuçelebi mahallesinde eski Tütün gümrüğü caddesi cedit Limoniskelesi sokağında eski ve yeni 7 numaralı otuz arşın arsa üzerinde tam kârgir dört buçuk katta üstünde üç oda üç gezinti mahallini bir daraçayı ve altında mağaza ve elektrik tertibatini havi bir hanın tamamı. — Yovakim Ef.
320	2210	3123	Kadıköyün'de Hekimlâmbo sekağında eski 11 mükerrer ve yeni 20-22 numaralı doksan beş arşın arsa üzerinde bir katı kâğir bir buçuk katı ahşap olmak üzere iki buçuk katta beş oda biri küçük iki sofa bir taşlık ve çatı katını ve yetmiş arşın arsa üzerinde bir dükkân ve arkası mutfak ve bahçde tulumbalı bir kuyu ve balkon ve bin dört yüz otuz beş arşın bahçeyi havi yeni bir hanenin tamamı. — Yusuf Kenan B. Ayşe Mükerrem H.
140	354	3149	Babıcaferi'de Ahuçelebi mahallesinde eski Yumurtacılar caddesi ve yeni Zındankapısı sokağında eski 262 ve yeni 28 numaralı on beş arşın arsa üzerinde kârgir bir katta bir dükkânın yedi hisse itibarile üç hissesi. — Hayrlye H.
155	1470	3801	Kasımpaşa'da Bedrettin mahallesinde Tekkearkası sokağında eski 18 ve yeni 18,20 numaralı yetmiş arşın arsa üzerinde ahşap üç katta biri sofadan bölünmek suretile olmak üzere beş oda iki ufak sofa bir malta taşlık bir mutfak iki dolap ve on dört arşın bahçeyi ve bahçede bir kuyuyu havi bir hanenin tamamı — Emine Binnaz H.
2105	10000	3804	Kadıköyün'de Osmanağa mahallesinde Hüdaverdioğlu sokağında eski 8 mükerrer ve yeni 61 numaralı iki yüz otuz dört arşın arşa üzerinde bir katı kârgir iki buçuk katı ahşap olmak üzere üç buçuk katta biri yemek odası olmak üzere dokuz oda iki sofa ve çatı katında bir oda bir kiler 1 mutfak 1 hamam 1 taşlık ve kırk arşın arsa üzerinde bir kat kârgir odunluk ve kömürlüğü ve üç yüz seksen arşın bahçeyi havi yeni bir hanenin tamamı — Ahmet Sami B. Necmiye H.
3055	9460	5608	Eyüpsultan'da Bahariye mahallesinee Yalı sokağında eski ve yeni 1,2 numaralı iki yüz otuz arşın arsa üzerinde ahşap bir katta üç oda bir sofa iki kuyu ve harap hamam mahallini ve şişe fırını ve kârakadim ocak mahallini ve beş bin yedi yüz yetmiş arşın bahçe ve arsayı ve derununa cari bir masura tatlı suyu havi harap bir sahilhanenin tamamı. — Zineti H. Tevfik ve Hadi B. ler
705	3295	19613	Galata'da Emekyemez mahallesinde Karamonla sokağında eski 9, 11 ve yeni 7 numaralı altmış beş arşın arsa üzerinde kârgir dört katta altı oda bir mutfak bir taşlık bir daraça bir kömürlüğü havi yeni bir hanenin seksen hisse itibarile elli sekiz hissesi — Mahire Edibe H. Hasan Hulki' Hüseyin Cahit, Mehmet Remzi Beylerle Nadire ve Hamide Hanımlar ve İbrahim Ekrem ve Ali Beyler.
375		20007	Unkapanın'da Haraççı Karamehmet mahallesinde Fener caddesinde ve Handerunu sokağında eski 1 ilâ 28, 21, 23, 23 mükerrer ve yeni 33, 35, 37, 39 numaralı üç yüz altmış arşın arsa üzerinde kârgir üç kattan ibaret üstünde yirmi yedi odayı ve alunda üç dükkânı havi (mezkûr bir numaralı odanın tamamı ve iki ilâ 28, 21, 23, 23 mükerrer numaralı üç dükkânın nısıf hissesi) — Muhterem Edip B.

Yukarıda cins ve nev'ile mevki ve müştemilâtı yazılı emlâk hizalarında gösterilen bedellerle taliplerî üzerinde olup 20 ağustos 930 tarihine müsadif çarşamba günü saat ikiden itibaren müzayedeye mübaşeret olunarak (muhammen kıymeti) geçtiği takdirde kat'i kararlarının çekilmesi mukarrer bulunduğundan telip olanların mezkûr günde saat dörde kadar Sandık idaresine müracaat eylemeri ve saat dörtten sonra vuku bulacak müracaatların kabul edilmiyeceği ve mezkûr emlâke evvelce talip olanların kat'i karar esnasında hazır bulunmadıkları ve başka talip zuhur eylediği takdirde evvelki taliplerin müzayededen çekilmiş addolunacakları lüzumu ilân olunur.

ASRÎ LISANLAR

BERLİTZ MEKTEPLERİ

Tatillere mahsus yeni kurslar, yaz tarifeleri

Ankara - Taşhan İstanbul - 356 İstiklâl caddesi

Fransızca ve Almanca bilenlere

Türkçe Fransızca ve Almanca lisanına bihakkın aşina, tercümeye muktedir ve daktilo ile korespondans yapabilecek bir erkek veya matmazele ihtiyaç vardır. Taliplerin Galatada Unyon hanında Yılmaz Ticaret Evine müracaatları

Sıhhiye Vekâleti lenler hakikî

OLİMPOS Gazozu

İçebilmek için şişeleri açtırmadan evvel kapsol üzerindeki

Firmalarımıza dikkat etmelidirler

Et, ekmek, yaş sebze münakasası

İstanbul Nafia Fen mektebi mübayaat komisyunundan:

Mektebin mayıs 931 gayesine kadar ihtiyacı olan et, ekmek ve yaş sebzesine 27-7-930 T. vaki olan münakasada hiç tâlip çıkmadığından bu kerre 28-8-930 perşembe günü saat 14 te kapalı zarf usulile ihaleleri yapılmak üzre yeniden münakasaya konulmuştur. Bu iş hakkındaki şartnameleri görmek isteyenler cumartesi, pazartesi, perşembe günleri mektebe ve münakasaya iştirak edeceklerin de ihale günü teminatı muvakkate makbuzlarile muayyen saatta komisyonumuza gelmeleri.

KARON Alman Kitaphanesi

Beyoğlu Tünel meydanında 523

Şehremaneti ilânatı

Şehremanetinden: Büyükadadaki Gazojen motörile müteharrik 120 volt 50 kilovatiki elektirik müvellidi satılmak için kapalı zarfla müzayedeye konmustur. Taliplerin şartname almak için her gün levazım müdürlüğüne gelmeleri. Teklif mektuplarını da ihale günü olan 27 Ağustos 930 çarşamba günü saat on beşe kadar mezkûr müdürlüğe vermeleri.

Bayer Biraderler Limited, Port Sokağı, İstanbul.

Telefon 73-0201 7

VİM MUTFAK TAKIMLARINI TEMİZLER

Her nevi tencere, tava ve kazan VİM ile pek kolay temizlenir. Yağ bir paçavra üzerine bir az VİM serperek temizlenecek eşyayı bunula eşice ovalanız. Lekeler bir anıyede kayboler ve tencere ve kazanlarınız tertemiz parlar.

VİM bıçakları, çatalları, kaşıkları çini duvar ve döşemeleri temizlemek için daha mühesir dir. VİM'in domundan yerde şalık ve leke kalmaz.

Almanlıda her ayrıca temizlik için Vim istimal edinize.

Yedinci icra memurluğundan:

Beykoz'da Karaca Burun mevkiinde (12) numerolu hanede mukim iken bilâhare İstanbul'da Cığaloğlu'nda Yeni sokakta operatör Tevfik Salim paşanın hanesine naklederek hali hazırda ikametgâhı meçhul Ayşe Sıdıka Hanıma:

Yorgi Efendinin İstanbul 4 üncü hukuk mahkemesine ikame ve istihsal ettiği olbaptaki tasdiki haciz ve 1914 liranın tahsilini havi ilâmı mevkii icraya vaz ve birinci ihbarname ilânen tebliğ olunmuş ve bu kere Beykoz'da Karacaburun caddesindeki hanenizde haczolunan eşyaların paraya çevrilmesini talep etmekte olduğundan tarihi ilândan itibaren 3 gün zarfında mezkûr parayı tesviye etmediğiniz takdirde emvali mahcuzenin bilmüzayede paraya çevrileceği ve 2 inci ihbarname teliği makamına kaim olmak üzre ilân olunur.

İstanbul 4 üncü İcra memurluğundan:

Acık artırma ile paraya çevrilecek gayri menkulün ne olduğu: maa bahçe kayden üç halen biri diğerine maklûp iki bap hane.

Gayri menkulün bulunduğu mevki mahallesi, sokağı, numarası: Hüseyin ağa halen Molla Fenarî çıkmazı Cami sokaklarında eski 2, 4 mükerrer yeni 4/6, 3, 5, 2. 4/3 No.

Takdir olunan kıymet: Gayri menkulâttan Y-4,6 No. maa bahçe hanelerin tamamine 10,000 lira ve Y-3 Numaralı hanenin temamine 4000 lira kıymeti muhammenelidir.

Artırmanın yapılacağı, yer, gün saat: İstanbul 4 üncü İcra dairesinden 8/9/930 tarihinde müsadif pazartesi günü 14 ten 16 ya kadar.

1 — İşbu gayri menkulün artırma şartnamesi 21/8/930 tarihinden itibaren 930—281 No. ile İst. 4 üncü İcra dairesinin muayyen numarasında herkesin göre bilmesi için açıktır. İlânda yazılı olanlardan fazla malûmat almak isteyenler, işbu şartnameye ve 930-281dosya numarasile memuriyetimize müracaat etmelidir.

2 — Artırmaya iştirak için yukarda yazılı kıymetin yüzde yedi teminat gösterilecektir.

3 — Hakları tapu sicilile sabit olmayan ipotekli alacaklılarla diğer alâkadarların ve irtifak hakkı sahiplerinin bu haklarını ve hususile faiz ve masrafa dair olan iddialarını işbu ilân tarihinden itibaren yirmi gün içinde evrakı müsbitelerile birlikte memuriyetimize bildirilmeleri icap eder, aksi halde hakları tapu sicilile sabit olmıyanlar satış bedelinin paylaşmasında hariç kalırlar.

4 — Gösterilen günde artırmaya iştirak edenler artırma şartnamesini okumuş ve lüzumlu malûmatı almış bunları tamamen kabul etmiş ad ve itibar olunurlar. Üstünde bırakılan gayri menkulün bedeli zamanında ve rilmezse gayrimenkül ikinci bir artırma ile satılır ve bedel farkı ve mahrum kalınan yüzde beş faiz ve diğer zararlar ayrıca hükme hacet kalmaksızın memuriyettimizce alıcıdan tahsil olunur. Beş numaralı fıkradaki şart tahakkuk etmek kaydile üç defa bağrıldıktan sonra gayrı menkul en çok arttıranın üstünde bırakılır. Şart tahakkuk etmezse arttırma geri bırakılıp alıcı taahhütlerinden kurtulur ve teminat ta kalkar.

Müterakim vergi Belediye Vakıf icareleri müşteriye aittir. Artırma birincidir. Tahminolunan kıymeti geçtiği takdirde en çok artıranın üstünde bırakılır.

Yazılan gayri menkulât yukarıda gösterilen 8/9/930 tarihinde İstanbul 4 üncü İcra memurluğu odasında işbu ilân ve gösterilen arttırma şartnamesi dairesinde satılacağı ilân olunur.

B. O. 2 inci sulh hukuk hakimliğinden;

Mustafa beyin Cenan ve Meliha hanımlar aleyhine Arnavut köy anbarlı derede 36 numaralı arazinin izalei şuyuu hakkında ikame eylediği davadan dolayı mezbureler namına tastır kılınan davetiyeler ikametgâhlarının meçhuliyetinden dolayı bilâ tebliğ iade edilmiş ve bittalep kendilerine yirmi gün müddetle ilânen tebligat icrasına karar verilerek muhakeme 6-9-930 saat 13,30 za talik kılınmış olduğundan yevm ve saati mezkûrda bizzat ve bilvekâle hazır bulunmadıkları takdirde muhakemenin gıyaben rüyet olunacağı tebliğ makamına kaim olmak üzre ilân olunur.

SEYRİSEFAİN

Merkez Acenta; Galatı köprü basında, Beyoğlu 2362 Şube acentesı Mahmudiye Hanı altında Istanbul 740

İSKENDERİYE sür'at postası

(İzmir) vapuru 8 ağustos cuma 13de Galata rıhtımından kalkarak cumartesi İzmire ve akşamı İzmirden kalkarak pazartesi İskenderiye'ye varacak ve çarşamba İskenderiye'den kalkarak İzmire uğrayarak İstanbula gelecektir.

Trabzon ikinci postası

[Karadeniz] vapuru 7 ağustos Perşembe akşamı Galata rıhtımından kalkarak Zonguldak, İnebolu, Sinop, Samsun, Ünye, Fatsa, Ordu, Giresun, Trabzon, Rize Hopa'ya gidecek ve dönüşte pazar iskelesile Rize, Of, Sürmene, Trabzon, Polathane, Giresun, Ordu, Fatsa, Samsun, Sinop, İneboluya uğrayarak gelecektir.

Trabzon lüPe postası

Sulh vapuru 7 Ağustos Çarşamb günü saat 20de Sirkeci rıhtımından hareketle (Zonguldak, İnebolu, Gerze, Samsun, Ordu Giresun, Görele, Trabzon, Rize Bazar, Hope) ye azimet ve ayni iskelelerle Sürmene, Vakfikebir, Fatsa ve Ünyeye uğrayarak avdet edecektir.

Yük ve yolcu için mahalli müracaat: Sirkeci salonu karşısında Mizan Oğlu Han No: Telefon Istanbul 354

Yelkenci vapurları Karadeniz postası

Vatan vapuru 6 Ağustos Çarşamba

akşamı Sirkecir rıhtımından hareketle (Zonguldak İnebolu, Samsun, Ordu Gireson, Trabzon, Sürmene, ve Rize)ye azimet ve avdet edecektir.

Tafsilât için Sirkecide yelkencı hanında kâin acentasına maracat. Tel. İstanbul 1515

TAVİL ZADE VAPURLAR

Muntazam Ayvalık postas

Selâmet

vapuru her Perşembe akşamı sa 17de Sirkeciden hareketle Gelibo Çanakkale, Küçükkuyu, Altınoluk, Edremit, Burhaniye ve Ayvalığa azimet ve avd edecektir.

Yolcu bileti vapurda da ver

Cuma akşamı Edrem yolcuları trene yetiştirilir.

Adres: Yemişte Tavilzad biraderler telefon İstanbul 221

Haliç iskelerinde mahfuz altı ad yuvarlak ıhlamur eşcarı ile 550 ad fasulye çubuğu 25 çeki kestane söğ ve 6 çeki meşe 25 çeki mah odununa ait müzayede müddeti ta ilândan itibaren 13-8-930 çarşam kadar gününe bir hafta daha tem edilmiştir, taliplerin yevmimezkûr saat üç buçukda defterdarlık bir sındaki ihale komisyonuna müraca atları.

* * *

Haliç iskelelerinde mazbut 3 adet kayın dolabı ile 17 çeki me 20 çeki kocayemiş odunu hakkınd müzayede 10-8-930 pazar günü kadar bir hafta daha temdit edilm tir, taliplerin yevmi mezkûrda s üç buçukta defterdarlık binasınd ihale komisyonuna müracaatları.

Dr. Horhorun

Beyoğlu Mektep sokak No mevuane sabahtan akşama akadar.

azi çiftliğinde traktör tecrübeleri yapılmıştır. Bu resimlerde tecrübeler ile hazır bulunan zevat görünmektedir

Yalovadaki Gazi köşkünün 8metre ileriye çekildiğini kaydetmiştik. Resmimiz, bu mühim ameliye icra edilirken alınmıştır.

Su hazimden ve inkibazdan müztaripmisiniz? Her gün bir su kadehi derununda bir kahve kasığ Eno's "Fruit Salt" meyve tozu alınız.

Altmış senelik cihanşumul şöhret ve muvaffekiyet eseri kat'isine delildir.

Istikbaliniz; KADER (Ventura) gişesindedir
Saadetiniz; KADER (Ventura) gişesindedir
Ikbaliniz; KADER (Ventura) gişesindedir
Memnuniyetiniz; KADER (Ventura) gişesindedir
Muvaffakıyetiniz; KADER (Ventura) gişesindedir
Taliiniz: KADER (Ventura) gişesindedir

Velhasıl.. ÜMİDİNİZ;

Türk Tayyare piyangosu serbayii
İstanbulda Eminönünde Valde Hanı kapısı ittisalinde 4 N.

KADER Ventura gişesidir

11 ağustos keşidesi için KADER (Ventura) gişesinden alacağınız bir biletle muvaffak olmak taliine mazhar olacaksınız. Binaenaleyh daima biletinizin KADER (Ventura) gişesi mühürünü taşımasına dikkat ediniz.

Ankara şehremanetinden alacaklı olanların nazarı dikkatine

Ankara Şehremanetinden:

31 Mayıs 920 tarihine kadar gerek mukavelenameye müstenit ve gerekse başka suretle Ankara şehremanetinden alacağı tahakkuk etmiş olanların 31 Ağustos 930 tarihine kadar bu husustaki evrakı müsbitelerinin asıl veya suretlerini bir istidaya raptederek Emanet hesap işleri müdürlüğüne müracaat evlemeleri ilân olunur

BUYÜK
TAYYARE PİYANGOSU
9 uncu tertip
1 İNCİ KEŞİDE
11 Ağustos 1930 da
Keşideler, Vilâyet, Şehremaneti, Defterdarlık, Iş, Ziraat ve Osmanlı bankaları murakıpları ve halk huzurunda yapılır
Büyük Ikramiye
30.000 Liradır
Her keşidede çıkan numaralar tekrar dolaba konmaz

Yeni posta pulları, resim münakasası

P. T. T. U. müdürlüğünden:

1 — Tabettirilecek posta pullarının resimlerini yapmak için bir münakasa açılmıştır.

2 — Resimler posta pulları üzerinde bulunması lâzım yazılarla beraber hakkedilebilecek şekilde olacak ve biri Gazi hazretlerinin portresi ile etrafına bir dekor olacak, ikincisi harf inkilâbımızı ve üçüncüsü de memlekette ziraati temsil edecektir.

3 — Müsabakanın son günü 20 Eylûl 930 tarihidir.

4 — Resimlerden Reisicumhur Hz.nin portresi etrafına dekor için beş yüz ve diğer ikisinden kabul edilecek birer eser için biner lira mükâfat verilecektir.

5 — Tafsilât almak için İstanbul'da P. İ. Müdür muavinliğine, Ankara'da P. işleri müdürlüğüne müracaat edilmelidir.

Gayrimubadiller

Tahsilât-tevziat komisyonundan:

Hakimiyeti Milliye Bayramına müsadif 7/8/930 perşembe günü komisyonumuz kapalı olduğundan arazi eshabına perşembe günleri yapılmakta olan tevziatın 9-8-930 cumartesi günü icra edileceği ilân olunur.

Emniyet Sandığı emlâk muzayedesi kararı kat'i ilânı

Sandığın uhdei tasarrufunda bulunan Şehiremini civarında Odabaşında Macuncu mahallesinde Korukmahmut çeşmesi sokağında eski 1 numaralı üç yüz doksan dokuz metro ve sekiz santimetro murabbaından ibaret bir kıt'a arsanın tamamı.

Boğaziçinde Sultanbayazıt mahallesinde Tarabya caddesind eski 11 numaralı iki dönümden ibaret bir kıt'a fundalık mahallinin tamamı.

Arnavutköyünde Çarşı meydanında eski 71, 73, 75 ve yeni 43, 45 numaralı mukaddema hir hane elyevm bir kıt'a arsanın nısıf hissesi on beş gün müddetle satılığa çıkarılarak 30 Ağustos 930 tarihine müsadif cumartesi günü kat'ı kararlarının çekilmesi mukarrer bulunmuş olduğundan talip olanların yevmi mezkûrda saat on altıya kadar sandık idaresine müracaat evlemeleri ilân olunur.

Istanbul İkinci Ticaret Mahkemesinden:

Müflis Maryo Seraya ait olup Yıldız'da mevcut mütebaki eşyadan salon avizeleri oda takımları yazıhane portatif dans mahalli vesair kıymetli eşya açık arttırma suretile Ağustosun 12 inci salı günü saat 10,30 da ve anı müteakip günlerde satılacağından talip olanların yevm ve mahalli mezkûrda mahallinde hazır bulunmaları ilân olunur.

Zayi arabacılık ehliyetnamesi

Kasımpaşa iskelesinde 3779 numerolu arabam için Seyrüsefer merkezinden aldığım 528 sicil numerolu arabacılık ehliyetnamemi gaip ettim. Yenisini alacağımdan eskisinin hükmü yuk-

Ticaret bahriye mektebi âlisi müdürlüğünden

1 — Mektebin derecesi yüksektir. Gayesi tüccar gemilerine kaptan ve makinist yetiştirmektir.

2 — Mektep Leylî olduğundan talebenin iaşe, ibate ve ilbasısı mektebe aittir. Bikes talebeye ayrıca muavenet edilir. Taşradan müracaat edeceklerin yol masrafları temin olunur.

3 — Lise mezunları imtihansız âli birinci sınıfa kabul edilir. Bunlar için müddeti tahsil iki senedir.

4 — İki seneden ibaret olan tâli sınıflara da liselerin Onuncu ve on birinci sınıflarından naklen ve yahut o derece tahsil gördüğü alelûsul tasdik edilmiş talebe alınır.

5 — Mektep mezunları için mecburî bir hizmet yoktur. Yalnız mektep tahsilini ikmal eylemek şart olduğundan terki tahsil edenlerin iaşe ve ilbas masraflarını maa faiz ödemeleri lâzım ve taliplerin mektebe girerken bir teahhütname vermeleri mecburidir.

6 — Mektebe girmek arzusunda bulunanların hüviyyet cüzdanını, aşı şahadetnamesini, mektep tasdikname veya şahadetnamelerini, polisce musaddak hüsnühal ilmühaberlerini ve dört adet vesikalık fotoğrafını istidalarına repten Teşrinievvelin birinci gününe kadar Ortaköyde Çırağan Sarayı ittisalinde kâin mektep müdürlüğüne müracaatları.

ISTANBUL VILAYETI
DEFTERDARLIK ILÂNATI

Bakırköy malmüdürlüğünden:

Floryada denizden dolma ve Kalitarya köylülerinin tahtı işgalinde bulunan kumsal mahalli bir sene müddetle icara verilecektir bedeli iki taksitte. Bir taksit ihaleyi müteakip ikinci taksit ağustos nihayetinde. Muhammen bedeli 300 liradır, icar muamelesi 11-8-930 pazartesidir, saat onbeşte Bakırköy malmüdürlüğünde yapılacaktır.

Istanbul limanı sahil sıhhiye merkezi baş tabipliğinden;

Vesaiti nakliye ihtiyacı için 34 kalem boya ve levazımı saire münakasa ile satın alınacaktır.

Münakasa 21/Ağustos/930 perşembe günü saat 14 te yapılacaktır. Taliplerin mezkûr levazıma ait şartnameyi görmek üzere her gün Galata Karamus tafapaşa sokağında kâin merkezimiz levazım memurluğuna ve münakasaya iştirak etmek için mezkûr günde komisyona müracaatları ilân olunur.