CUMARTESİ
2 AGUSTOS 1930
5 inci sene, No 1607
NUSHASI 5 KURUŞTUR

Milliyet

Başmuharriri: Siirt Mebusu MAHMUT

BUGÜN

2 inci sahifede :
1— Tarihi tefrikamız: Ali Pş.
2— Harici ve Son haberler

3 üncü sahifede
1— Son nazer şirketi Göl-cükteki teşisatını hükûmete devre başladı.

2— Bir uşak sevda yüzünden efendisini balta ile öldürdü
3— Yalova plâjlarına halkın rağbeti pek fazla

4üncü sahifede
1— Haftanın yazısı: Felek
2— Hikâye
3— Roman

İstanbul nasıl kurtulur?

İstanbul on beşinci asır ortasına kadar Şarkî Roma imperatorluğunun merkezi idi; 1923 senesine kadar Osmanlı imperatorluğuna merkezlik etti. Şimdi Türkiye Cümhuriyetinin liman şehirlerinden biridir.

Bizans bir İstanbul devleti idi. Osmanlı imperatorluğu da git gide İstanbul şehrine dayanan, buranın halkını, askerini memnun etmeğe çalışan bir devlet oldu. O kadar ki son devrin padişahlarından birine, vezirleri harbı kazanmak için bir Anadolu şehrine gitmeği tavsiye etmişlerdi. Bütün memleket sarayın ve saray İstanbul ocaklarının oyuncağı idi.

Saray kendisini korumak için İstanbula boyuna imtiyazlar verdi: Ana müesseselerini burada kurdu; şehir kalabalık olduğu zaman taşradan adam gelmeği menetti; İstanbul limanını bütün Rumeli ve Anadolu limanları zararına takviye etti. hattı üzerinde İzmite kadar gelen mal İstanbula gelen maldan daha pahalı idi.

Kıbris, Manastır, Trabzon ve Bağdat imperatorluğun bütün şehirlerinin esnaf ve tüccarları iğnesinden ipliğine kadar bütün ihtiyaçlarını İstanbuldan almakta idi. İstanbul imperatorluğun muazzam bir mağazası idi. Balkan harbini kaybettiğimizdenberi İstanbulun sonu ne olacağını düşünmek istemedik. Sulh olur olmaz eski hal olduğu gibi dönecek zannettik. Lozan sulhü oldu: İstanbul düştükçe düştü. Cümhuriyetin merkezi de olsaydı, İstanbul büyük bir buhrandan başını kurtaramıyacaktı; daha yirmi sene evvel imperatorluğun aşağı yukarı ortasında iken, artık hudut şehri oldu. İstanbul Türk kalabilmek için devlet sağlam ve emin olmalı idi; devlet sağlam ve emin olmak için merkezi Anadoluda olmalı idi.

Yeni memleketin bütün menfaatleri İstanbul şehri aleyhine değil, fakatİstanbul şehri imtiyazları aleyhine idi. AkdenizveKaradeniz kıyılarını biribirine bağlamak Mersin ve Samsun limanlarını yapmak, Ereğli kömür hattını yapmak, Anadolu tüccarlarının doğrudan doğruya Avrupa ile alışverişe başlamaları, harp zanaatlarının Anadoluya nakledilmesi, demiryolu tarifelerinin her taraf için bir mikyasta tanzim olunması, Türkiyenin inkişaf bulması için düşünülen her tedbir İstanbula ziyan verdi. Son bir misal: Şimdiye kadar Anadolu hattı tarifesi indirildiği zaman Haydarpaşa istikametinde denilirdi; son tenzilât bütün hat üzerinde, yani tekrar İstanbul limanı aleyhine olmuştur.

Yoksa İstanbul yalnız devlet merkezi Anadoluya gittiği için düşmemiştir. Denilebilir ki, İstanbul devlet memurluğundan yüzde seksen kaybetmişse, harpten evvel sırır olan şirketler, bankalar, ve diğer müesseselere memur vererek bunun bir kısmını geri almıştır. ,

İstanbulun anormal imtiyazlardan kazancı daha çok düşecek, ve tüccarlığı ancak kendine ve yakın hinterlandına münhasır kalacaktır. Memleketin hiç bir köşesi İstanbula lüzumsuz komisyon ödemeğe cebrolunamaz. Anadolu limanlarının yapılmasından, Anadolu şehirlerinde zanaatlar kurulmasından, Anadolu tüccarlarının müstekil olmasından kimse vaz geçirilemez. Hiç bir şehir öteki şehirlerden artık vergi alamaz. Her memleket kendi normal hayat şartları içinde yaşayıp büyümeyi düşünecektir .

İstanbul için bu şartlar var mıdır yok mudur?.. İstanbul için bu şartlar vardır. İstanbul eskiden memleketin paraziti idi;; İstanbul başlı başına kazanç kaynaklarını bulduğu zaman, gene zengin, müreffeh, fakat alın teri ile kendi işinden kazanan bir şehir olacaktır.

Nasıl?..

Yavaş yavaş İstanbul hakkındaki düşünceler, dar ve sakat politika çerçevesinden çıkarak müsbet akıl ve realite yoluna girmiştir. Bu düşünceler şöyle toplanabilir.:

1 — İstanbul şehrinin iki hinterland kanadı kuvvet bulmalıdır. Bu kanatlardan bugün biri, Trakya, bomboş, öteki İzmit yarımadası, bir takım sebeplerle az fayda verir bir haldedir.

2 — İstanbul küçük zanaatların ve bilhassa, Hr. Hansenin pek doğru dediği gibi, "Malzemenin hazırlanmasını esas tutan millî zanaatların,, merkezi olabilir.

3 — İstanbulun balıkçılık gibi kendine mahsus zanaatları inkşaf bulabilir.

4 — İstanbul memleket sayfiyesi olduğu gibi, düzeltildiği zaman oturucu yabancılar bulabilir.

Fakat; başlıca nokta İstanbulun başlıca umran ve inkişaf hudutlarının çizilmesidir. Bu yalnız bir şehir plânı işi değil, bir hayat ve inkişaf programıdır. İstanbulun sayfiye ve

(Mabadi 4 üncü sahifede)

Iran Hükûmetinden cevap bekleniyor.

Ağrıdağının karlı tepelerinde tahassün eden ve bugünlerde tenkillerine başlanacak olan şakilerden bir grup

Iran Hükûmeti son notamıza henüz cevap vermedi

Tahran sefirimiz notayı verirken Furugi Han eski dostane teminatı tekrar etti..

Şarkta sükûnet hüküm sürüyor.. Ağrıdağ mütemadiyen bombardıman ediliyor.. Cenuptan tecavüze yeltenen çeteler kâmilen tenkil edildiler...

Ankara, 1 (Telefonla) — İran hükûmeti son notamıza henüz cevap vermemiştir. Maamafih Tahrandan buraya gelen haberlere göre Memduh Şevket B. Hariciye vekâletinin telsizle gönderdiği notayı alınca İran Hariciye nazırı Furugi Hanı ziyaret ederek notayı tevdi etmiş ve şfahi bazı izahatta vermiştir. İran Hariciye nazırı, sefirimize eski dostane teminatı tekrar etmekle beraber, notamızı meclisi vüzeraya arzedeceğini ve takarrür ettirilecek cevabı tebliğ edeceğini söylemiştir. İran cevabının bir kaç güne kadar geleceği tahmin edilmektedir. Her halde İranın cevabı alındıktan sonra icap eden tedbirlere tevessül edilecektir.

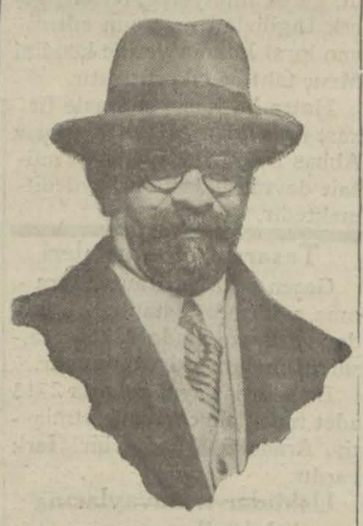

İran Hariciye Nazırı Furugi Han

Şarkta ikidebir tekerrür eden hâdiseler şakiler ile müfsitlerin huduttaki gayri tabiî vaziyetten istifade etmelerinden ileri geldiği anlaşıldığı cihetle bu gayri tabiî vaziyete bir nihayet vermek lüzum ve zarureti sureti kat'iyede hissedilmektedir.

Hükûmetin bu hâdiselere nihayet vermek ve şark hududumuzun emniyet ve huzurunu temin etmek hususundaki azmi kat'îdir

Şarktaki vaziyete gelince yeni bir hâdise yoktur. Ağrı dağındaki şakiler hiç bir faaliyet göstereememektedirler. Tayyarelerimiz, mütemadiyen şakilerin saklandıkları kovukları bomba ve mitraliyöz ateşine tutuyorlar. Dağdaki tenkil harekâtı için bütün hazırlıklar bitmiş gi

(Mabadi beşinci sayfada)

Yeni Tahran sefirimiz dün Ankaradan geldi..

Hüsrev Bey bugün Yalovaya giderek Gazi Hz. ile İsmet Pş Hz.ni ziyaret edecektir..

Tahran sefaretine tayin edilen Sofya sefiri Hüsrev Bey dün Ankaradan şehrimize gelmiştir.

Hüsrev Bey bugün Yalovaya giderek Gazi Hz. ile Başvekil İsmet Pş. Hz. ni ziyaret edecek ve üç dört gün sonra da Sofyaya gidecektir.

Sofyada 10 gün kadar kalacak olan Hüsrev Bey Bulgar kıralı Boris Hz. tarafından kabul olunarak arzı veda ettikten sefarethanede de bir veda ziyafeti verdikten sonra İstanbula avdet edecek ve buradan itimatnamesini alarak yeni memuriyetine başlamak üzere Tahrana gidecektir.

Hüsrev B. Sofyadan avdet edinceye kadar Tahran kabinesinin son notamıza cevabı da gelmiş olacağı cihetle kat'î talimatı hâmil olacaktır.

Yeni Tahran sefirimiz iki haftaya kadar Batum tarikile Tahrana azimet edecektir.

Yeni Tahran Sefirimiz Hüsrev Bey

Her halde Hüsrev B. in ağustos sonlarına doğru Tahranda bulunacağı tahmin edilmektedir

Dünkü sıcak

Dün havada terletici ve bunaltıcı bir sıkıntı hasıl olmuştu. Hemen herkes tahammül olunmaz sıcaklardan şikâyet ediyor, mevsimin en sıcak günü yaşanıldığından bahsolunuyordu.

Boram boram ter döken halk buzcu ve şerbetçi dükkânlarının önünü doldurmuş, serinlemek için adeta yarış ediyorlardı. Havanın bu tahammülfersa sıkıntısının sebebini anlamak için rasathaneye müracaat ettik. Şu cevabı verdiler:

" Hararet en çok 28, en az 19 derecedir.

Halbuki hararet bu yaz 34 dereceye kadar yükselmiş, fakat bu kadar sıkıntı hissedilmemişti. Bu düşük derece bizi şaşırttı. Acaba rasathanenin aletleri mi bozuk?.

Celâl ve Mahmut B.ler

İş Bankası umum müdürü Celâl ve gazetemiz Baş muharriri Siirt meb'usu Mahmut Beyler, dünkü ekspresle Ankaraya gitmişlerdir. Liman U. müdürü Hamdi Bey de ayni trenle Ankaraya gitmiştir.

At yarışları

Dün pek mükemmel surette yapıldı.

Kâzım Pş. Hz. yarışları teşrif ettiler

B. M. M. Reisi Kâzım Pş. Hz. yarışlarda hazır bulunuyorlardı...

İslah encümeni tarafından tertip olunan 1930 senesi yaz mevsimi at koşularına dün Veli Efendi çayırında kalabalık bir meraklı kütlesi huzurunda başlanıldı.

At yarışları bu sene, her senekinden fazla rağbet görmüş ve yüzlerce meraklı, yarış mahallinde duran hususî trenlerle ve otomobillerle yarışları takibe gelmişti.

Tribünler tamamen dolmuş, bir çok ları sahanın etrafındaki ağaç altlarını da yer almıştı.

Yarışlar beş koşu üzerine tertip olunmuştu.Hakem Sipahi Ocağı İkinci Reisi ŞerefB. hareket komiserleriHikmet B. binbaşı Sait B. muvasalât komiserleri Miralay Ali Rıza B. yüzbaşı İsmail Hakkı ve Sami B. lerden müteşekkildi. Yarışları takibe gelenler arasında B. M. M. Reisi Kâzım Pş. Hz. görülmekte idi.

Yarışlara 14,30 da başlanıldı. İlk koşu; üç yaşındaki yerli ve Arap erkek ve dişi taylara mahsus olan "Satış koşusu,, idi. Bu koşunun ikramiyesi 300 lira idi. Birinciye 200, ikinciye 75, üçüncüye 25 lira verilecekti. İlk koşuya dört at, Fikret B. in Maltay'ı Nail Ağanın Alderviş'i M. Rins'in Sunlâtı, Feyzi B.in Mes'udesi iştirak etmiştir.

Beşinci koşuda birinci gelen Hasan Beyin Ceylânı

(Mabadi beşinci sayfada)

Matbuat heyeti Varnaya hareket etti

Heyet bugün Burgaza varacak oradan da otomobille Varnaya gidecek

Bulgar Ziraat Nazırı Türk gazetecilerini Varnada resmen istikbal edecektir

Dün Bulgaristana hareket eden matbuat erkânile teşyie gelen zevat bir arada

Bulgar gazetecileri federasiyonu tarafmdan yapılan davet üzerine Matbuat Cemiyeti reisi ve Gireson meb'usu Hakkı Tarik Bolu meb'usu Falih Rıfkı, gazetemiz müdürü Ahmet Şükrü, Akşam baş muharriri Necmeddin Sadık, ve Cümhuriyet refikimizin tahrir müdürü Kemal Salih B.lerden mürekkep heyet dün saat 16 da Loit kumpanyasının Cianikola vapuru ile Burgaza haraket etmişlerdir. Heyet oradan otomobille Varnaya gidecek, Ziraat nazırı M. Vasilef tarafmdan istikbal olunacaktır. Varnada üç gün kaldıktan sonra Bulgaristanın diğer şehirleri gezilecek ve on güne kadar avdet olunacaktır.

Matbuat heyeti vali muavini Fazlı ve emanet muavini Hamit Beylerle gazeteci arkadaşlar tarafmdan vapuruda teşyi edilmiştir.

Matbuat erkânı bu sabah Bugaza varacaklardır.

Hapisanede dün kanlı bir cinayet oldu

Katil Abdullah, arkadası Fikriyi öldürdü,Kâmili de ağırca yaraladı

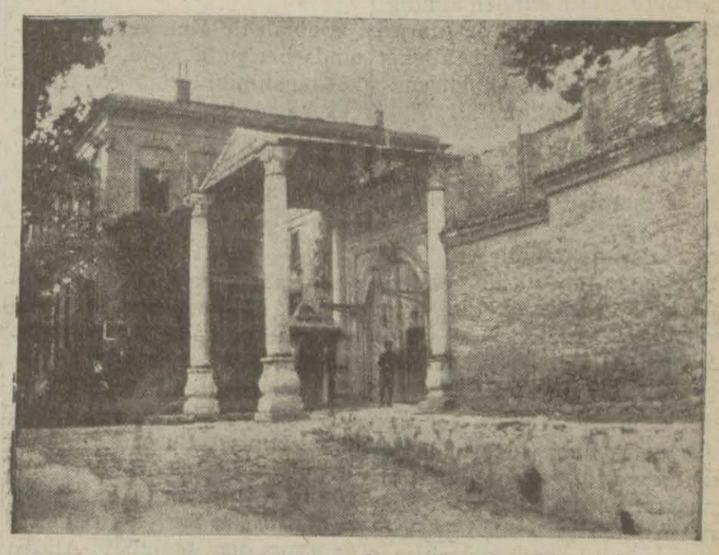

Dün kanlı bir cinayete sahne olan hapisane binası

Dün öğle üzeri hapisanei umumide kanlı bir vak'a olmuş, neticede mahkûmlardan biri öldüş ve bir diğeri de ağır surette yaralanmıştır. Yaptığımız tahkikata göre hâdisenin tarzı cereyanı şudur:

Katil mahkûlamlarından Abdullah, ayni oğuştaki arkadaşlarından ve gene katil mahkûmlarından Mehmet Fikriye bundan bir müddet evvel bir yatak vermiş. Bu sabah Abdullah lüzumundan bahisle yatağı geri istemiş ve bu isteyiş hafiften bir kavgaya yol açmıştır. Mehmet Fikrinin çok samimî bir arkadaşı olan mahkûmlardan Kâmil de işe karıştığı için münakaşa büyümüştür. Kâmil, Abdullaha hitaben "Mademki verdin neden geri istiyorsun?,, demiş. Abdullah ise bu müdahaleyi fuzulî bulduğundan arada bir haylî küfür teati edilmiştir. Maamafih diğer mahkûmler araya girmiş ve bir aralık mesele kapanır gibi olmuştur. Fakat hakikatte hâdisenin tesiri hiç zail olmamıştır. Çünkü aradan yarım saat kadar bir müddet geçtikten sonra Mehmet Fikri ile Kâmil gezmek üzere koğuştan dışarı çıkmışladır.. Bunu gören ve bir az evvelki vak'anın verdiği kinin tesiri altında bulunan Abdullah ta hasmlarının arkasına düşerek koğuşla bahçe arasındaki koridorda bunlara yetişmişve hiç bir şey söylemeden elinde bulunan tek kollu bir makas parçasını Mehmet Fikriye saplamağa başlamıştır. Biri kalbinden, biri yüzünden ve diğeri de ağzından olmak üzere üç yara alan Mehmet Fikri hiç bir şey söyliyemeden derhal oraya düş

(Lûtfen sahifeyi çeviriniz)

"Milliyet,,in tarihî tefrikası: 55

Babıâlinin teşebbüsleri

Cezayiri kurtarmak için Paristeki faaliyet akim kaldı.

Mustafa Reşit Bey de Paris hükûmetinden Cezairin iadesini istemek için gitmişti. Namık Paşa bu hususta da İngilterenin müzaheretini talep edecekti. 834 senesi ağustosunda Sultan Mahmut İngiltereden ordu ve donanmanın ıslahı için mütehassıs zabitler gönderilmesini istedi.

İstanbuldaki İngiliz sefiri bu münasebetle şöyle diyor:

— Padişah bizim kollarımızın arasına atılmağa hazırdır.. Sultan Mahmudun maksadı Mehmet Aliye karşı bir intikam harbi açmak, elden giden yerleri geri almaktı. Rusya, İngiltere ve Fransanın tehditkâr bir vaziyette olduklarını gördüğü için, sulhün yeniden bozulmasında kendisi faide değil, belki Hünkâriskelesi muahedesinin de altüst olması ihtimalinden dolayı mazarrat geleceğini düşünerek Babıâli ile Mehmet Ali arasında böyle bir intikam harbine razı görünmüyordu. Bunu anlıyan Babıâli onun için İngiltereye temayül etmişti. Fakat Hünkâriskelesi muahedesini hiç bir zaman feda etmemek şartile..

Babıâli hesaplarında yanılmamış, bilâkis muvaffak olmuştu.

Mehmet Ali aldanmıştı; Rus tehlikesine karşı İngiltere ve Fransaya vaki olan ittifak teklîflerine yanaşan olmamıştı.

Denize düşüp yılana sarılan adam selâmet yolunu tutmuş görünüyordu.

Mehmet Ali ne yapıyordu?

Şimdiye kadar hep İstanbuldan, Osmanlı payihtahtındaki siyasî faaliyetten bahsedildi. Acaba Mehmet Ali ne yapıyordu?.. Kütahya sulhü denilen şey, padişahın fermanı, Mısır hidivinin istirahatini temin etmekten pek uzaktı. Çünkü ne olursa olsun Mehmet Ali Paşa, Sultan Mahmuda tâbi bir vali demekti. Halbuki bu kadar zahmet, bu kadar gayret hep bunun için mi idi?.. Mehmet Alinin uğradığı inkisarı hayal bundan ibaret değildi. Asıl korkulacak şey eline geçirdiği yerleri muhafaza edememek, bir gün buralarının elinden alındığını görmek ihtimali idi. İdaresi altında artık vâsi bir memleket var demekti. Fakat bunu muhafaza edebilecek mi idi?..

Mehmet Ali bundan sonra bir fırsat ve ihtimal bekliyordu. Belki İstanbulda fevkalâde bir vak'a olur, belki Sultan Mahmut tahtından indirilir, belki Avrupadan müsait bir vaziyet görür de kendi istiklâlini ilân edebilirdi!.. Mehmet Ali kendi istiklâlini ilân ederek sülâlesi için hükümdarlık taç ve tahtını bırakmak istiyordu.

Avusturyanın bu esnada oynadığı rol çok şayanı dikkat olmuştur: Prens Metternich Mehmet Ali nezdine yolladığı elçisi vasıtasile iki yüzlü bir siyaset

takip ediyordu: Mehmet Aliye karşı son derece müdahene edilerek bir Arabistan imparatorluğu tesis etmesi için teşvikten geri durulmuyordu. Avusturya elçisi, Mehmet Aliye Bağdadı da almasını tavsiye ediyordu. Halbuki bu İngiltereyi büsbütün kuşkulandırmak olacaktı. Avusturya siyaseti bu suretle Mehmet Aliyi Fransız nüfuzundan çekmek sonra da ona kendi elile kendi mezarını kazdırmak istiyordu.

Akâyı kahramanca müdafaa etmiş olan Abdullah Paşa hâlâ esirdi. Avusturyalılar Abdullah Paşanın serbest bırakılması için Mehmet Ali nezdinde teşebbüste bulunulmasını ileri sürdüler. Fakat bundan maksat şu imiş: Abdullah Paşa bırakıldıktan sonra kendisini Babıâli tarafından Bağdat Paşalığına tayin ettirmek, bu suretle tekrar Mehmet Ali ile karşılaştırmak..

Abdullah Paşa nüfuz sahibi bir adamdı. Akâ müdafaası kendisinin şöhretini büsbütün arttırmıştı. Fakat esaretten kurtulduktan sonra Sultan Mahmut kendisini Bağdada değil Anadolunun Şark taraflarına göndermiştir. Sultan Mahmut nüfuz sahibi paşalardan çekindiği için Abdullah Paşayı Bağdada değil, Anadolunun Şark taraflarına göndermeği tercih etmişti.

İhtilâf çıkıyor!..

Babıâli ile Mehmet Ali arasında barışıklık oldu, bitti. Fakat bu sulhün tatbiki esnasında çok geçmeden iki taraf arasında ihtilâf çıktı. Babıâli Etem Efendi isminde erkândan birini İskenderiyeye yollamış, Mehmet Ali ile müzakereye girişilmişti.

Müzakere para üzerine oluyordu. Mehmet Ali Padişaha her sene ne kadar altın gönderecekti?.. Mehmet Ali 1 Mayıs 1834 ten itibaren her sene Babıâliye 32,000 kese göndermeği kabul etmişti. Bu para o zamana göre aşağı yukarı dört milyon frank tutuyordu. Fakat Mısırdan başka Suriye ve Giridide almış olan Mehmet Aliden alınacak olan bu mikdarı Babıâli az buluyordu.

Müzakere hararetli oluyordu. Etem Efendi ile Mehmet Ali bu meseleyi münakaşa ederken bir hâdise olmuştur. Mehmet Ali fazla bir şey veremiyeceğini söylemiş, Giritten bahsederken de:

— Ben oraya üç sarfediyorum, ancak bir alabiliyorum. İsterse Padişah adasını alsın!.. diye bağırmıştı.

Babıâli diplomatı Etem Efendi bu sözü işitince Mehmet Alinin adadan vazgeçtiğine hükmetmiş, adayı kurtarmak için çıkan bir fırsattan istifadeyi düşünmüştür.

Diğer taraftan İngiltere de adanın tekrar Babıâliye iadesini istiyordu. Maamafih mesele büyümeden kapanmıştır.

Babıâli ile Mehmet Ali arasındaki bu para meselesi nihayet şöyle halledildi: Mısır için her sene yolladığı paradan başka Girit için 10,000 ve Suriye ile Adana için de 18,000 kese vermeği kabul eden Mehmet Ali Mısırın hissesi de dahil olduğu halde her sene Babıâliye yuvarlak bir yekûn olarak otuz iki bin kese 160,000 lira verecekti.

Fakat bu Babıâliyi tatmin etmedi. Harp esnasında tediye edilmemiş, geri kalmış olan paraları da istiyordu. Yeniden müzakerat için İstanbuldan Defterdar Efendi Mehmet Ali nezdine gönderildi.

Mehmet Ali artık Suriyeyi almıştı. Fakat 834 Mayısında Nablis taraflarında bir isyan çıktı.

(Bitmedi)

HARİCÎ HABERLER..

Afganistanda vaziyet karışık

Silâh toplamak yüzünden çıkan isyan devam ediyor.

Tedbir

Kâbilden tayyare gönderiliyor.

Afganistana dair alınan habelerden bu memlekette yeniden baş gösteren isyan hareketinin henüz yatışmadığı anlaşılıyor. Evvelce de zikredildiği üzere Afganistanda muntazam bir hükûmet tesisi için kıral Nadir Han tarafından çalışılıyor. Fakat bu maksadın husulüne mâni olanlar vardır. Muntazam bir devlet teşkilâtında silâhlı bir takım kabilelere yer kalmıyacağı, vatandaşların vergi vermeğe mecbur olacağı tabiîdir. Halbuki Afganistanda bunu istemiyenler az değildir.

Bu seferki isyanın silâh toplamak yüzünden çıktığı anlaşılıyor. Silâh toplamak istiyen hükûmte karşı asi kabileler ileri

Kıral Nadir Han

gelen bir memuru öldürmekle cevap vermişledir.

Gelen haberlere göre Afgan hükûmeti bu isyan karşısında vaziyeti vahim görmemekle beraber kendini ciddî tedbirler almak mecburiyetinde görmüştür.

Ciddî tedbirlerin neticesi elde edilinceye kadar, yanişu isyan hareketi tamamile bastırılıp devletin nüfuzu tesis edilinceye kadar vaziyet hali tabiî de değil demektir,. Afganistanın dostları bu memlekette sükûnun teessüsünü isterler.

Simla, 31 (A.A)—Kuhistandaki son isyan Afgan memurlarının yerli kabileler tarafından alınmış olan silâhları toplamak istemelerine hamledilmektedir. Bu kabileler, bir mutasarrıfi öldürmüşler ve birçok kervanlarla takviye kıt'alarına taarruz eylemişlerdir. Hükûmet, Kâbilden takviye kıt'alarile tayyareler göndermiş ve bunlar asileri dağıtarak bir çoğunu itlâf ve bir çoğunu da esir etmişlerdir.

Afgan hükûmeti, vaziyeti vahim telâkki etmemekle beraber kargaşalıklara nihayet vermek için ciddî tedbirler ittihaz etmektedir

Grev

Ucretlerin tezyidi isteniyor

Lille, 31 (A.A) — Grev hareketâtı gittikçe artmaktadır.

Paris, 31 (A.A) — Mesai nazırı, Roubaix ve Tourconig amele sendikalarının bir heyetini kabul etmiştir. Bu heyet, içtimaı sigortalar kanununa amelenin sadık olduğunu ve fakat hayat pahalılığı dolaysile ücretlerin umumî surette arttırılması arzusunda bulunduklarını ve bu ücretleri saatte 25 santim olarak tespit etmiş bulunduklarını ifade etmiştir.

Komünist muharrir

Paris, 31 (A.A) — Humanite namındaki komünist gazetenin baş muharriri M. Florimond Bonte, tevkif edilmiştir.

Paris, 31 (A.A) — Humanite başmuharririnin tevkifinin sebebi, 1 ağustos münasebetile grevciler ve kargaşalıklar yapılması için tahrikâtta bulunmak maksadile bir takım komünist risalelerin tevziini teşçi etmiş olmasıdır.

Paris, 1 (A.A) — Tevkif edilen Humanita gazetesi başmuharriri 1 Ağustos münasebetile komünist beyannamelerinin tevhidini teshil, tesri ve tasvip etmiş olmakla ittiham

İngilterede

Ziraatin ihyası

Londra, 1 (A.A) — Avam kamarasında ziraatin inhitatma çaresaz olmak için hükûmetçe yapılan projelerin tetkiki esnasında başvekil namına M. Snowden, küçük zürram daha serbest bir surette arazi elde edebilmelerini temin edecek plânlar hakkında izahat vermiştir. Büyük çiftlikleri daha iyi usullerle ve daha iyi maknelerle idare etmek ve bu suretle çiftçilere yeni usulü ziraati öğretmek ve nümune çiftlikleri meydana getirmek için bir kooperasyon ihdas edilecektir.

Bahrî muahede

Londra, 1 (A.A) — Kıral bahrî muahedenameyi imza etmiştir.

İngiliz balonu Kanada da

Montreal, 1 (A.A) — R. 100 kabili sevk balonu 3 bin milden

M. Snovvden

ibaret olan Atlas okyanosu seferini ikmal ettikten sonra İngiliz yaz saatile 9,20 de denize inmiştir.

Amerika — İngiltere

Vashington, 1 (A.A) —Bahriye nezareti tarafından neşredilen bir beyannemede, R. 100 kabili sevk balonunun bu defa icra eylemiş olduğu seferin cihan yollarının kısalmasına ve Kanada tarikile Amerika ile İngiltere'nin bibirine daha ziyade yaklaşmasına doğru atılmış bir hatve olduğ ifade edilmektedir.

Bulgar — Yunan

La Haye, 31 (A.A) — Beynelmilel daimî adalet divanı bugün Yunanistan ile Bulgaristan arasında mevcut olan ve "cemaatler meselesi,, denilen ihtilâf hakkındaki kararını vermiştir.

Karışıklık

Vergi verilmiyecek mi?

Mısırda vaziyetin karışıklığını gösteren haberler gelmekte devam ediyor. Geçen cuma gecesi millîciler bir içtima aktetmişler ve meşru tanımadıkları şimdiki hükûmete vergi vermemek için milleti mukavemete teşvik için karar vermişlerdi. Şimdiki Başvekil Sıtkı Paşa bunun hiç bir neticesi olmıyacağını, çünkü Mısırda 5,000 senedenberi her türlü tekâlife katlanan "Fellah,,ın vergi vermeğe pek ziyade alışık olduğu için onu itiyat haline gelen bu vazifeden kimsenin alıkoyamıyacağını söylemiştir.

Her halde vaziyet tabiî olmaktan pek uzaktır. Diğer taraftan Londradan gelen bir habere göre Mısırda hâsıl olan son vaziyet üzerine, eski Hidiv Abbas

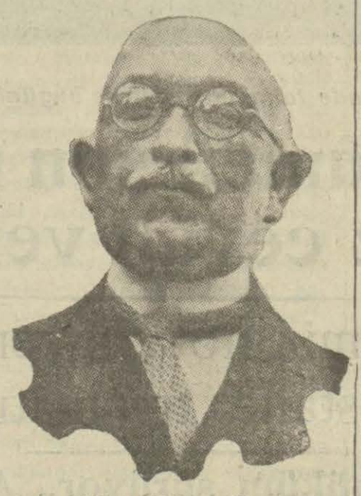

Abbas Hilmi Paşa

Hilmi Paşanın yeni bazı teşebbüsleri göze çarpmatadır.

Abbas Hilmi Paşanın maksadı, gerek milliyetperverleri, gerek İngilizleri memnun edemiyen kıral Fuadin yerine kendini Mısır tahtına çıkartmaktır.

Hatta bu hususta amele fırkası azasından bazı meb'usların Abbas Hilmi Paşaya karşı müsait davrandıkları da kaydedilmektedir.

Tasarruf muameleleri

Geçen sene haziran ve temmuz aylarında, İstanbul, Üsküdar ve Beyoğlunda (3256) tasarruf muamelesi yapılmıştır.

Bu sene ise ayni aylarda 2713 adet muamele cereyan etmiştir. Arada 543 kadar bir fark vardır.

Üsküdar tramvaylarına elektrik cereyanı

Elektrik şirketile yeni yapılmakta olan mukavelenin Üsküdar tramvaylarına cereyan verilmesine dair olan kısmında tam bir itilâf hâsıl olmuş ve bu baptaki mukavelename imza edilmiştir. Bu suretle Üsküdar tramvayları için yeni bir depo inşasından sarfı nazar olunmuştur. Çünkü İstanbuldan alınacak cereyan kendisine daha ucuz mal olacaktır.

Adalar ve Anadolu cihetine verilecek cereyan hakkında da Nafia vekâletile şirket arasında ki müzakere bitmiş her iki tarafta anlaşmıştır.

Arkeoloji enstitüsü

Bundan iki üç ay evvel İzmir valisi Kâzım Paşa, Berlin Arkeoloji enstitüsü daimî azalığına intihap edilmişti. Vali bu kerede Viyana Arkeoloji enstitüsü daimî azalığına kabul edilmiş ve namına muharrer bulunan enstitünün bir kıt'a diploması, İzmire gönderilmiştir. Vali Kâzım Paşa İzmirde bu iki Arkeoloji müessesesinin mümessili bulunmaktadır.

500 Alman seyyah geldi

Dün limanımıza Tanca vapuru ile 500 Alman seyyahi gelmiştir.

Seyyahlar şehrimizde üç gün kalacaklar, müzeleri, şayani temaşa yerleri gezecekler ve Atinaya gideceklerdir.

Son Haberler

Mütehassıs M. Müller raporunda ne diyor?

Türkiye geniş servetleri, çalışkan ve zeki halkile tediye muvazenesini temin edebilir

Islahatın maksada hâdim ve seri surette tatbikile bu gaye elde edilecektir

ANKARA, 1 (Telefonla)— Geçen sene malî vaziyetimizi tetkik için celbedilen M. Müller tarafından verilmiş olan raporun en mühim aksamını bildiriyorum. Hükûmet yalnız M. Müllerden değil diğer bazı malî mütehassıslardan da rapor almıştır. Mütehassıslar malî meseleler hakkında yekdiğerinden farklı mutalealar dermeyan etmişlerdir. Müllerin fikir ve mütaleatı kendine aittir. Ne hükûmet ve ne diğer mütehassıslar kendisile hemfikir değillerdir. Hatta doktor Şahtın, Müller raporuna ilâve ettiği mütalea dahi farklıdır. Müller raporu hükûmet tarafından bir vesika olarak bazı ecnebilere gösterilmiştir.

M. Müller raporunun mukaddimesinde diyor ki:

— Gayri sabit ve mütedenni nakit mikyaslarının ıslahına müteallik teda bir malûmdur. Esasen bu maksada hâdim tek bir tedbir vardır. Nakitte istikrar gayesi temin edilmek istenirse beynelmilel tanınmış ve tasvip edilmiş olan bu usulün tatbiki lâzımdır.

İstikrar teşebbüslerinin muvaffakiyetle neticelendirildiği bütün memleketlerde bu usul tatbik edilmiştir. Bu sistemin tamamen itmam veya kısmen tatbiki ile iktifa edildiği ahvalde ise nakdî istikrar teşebbüsleri Belçika ve Lehistandaki ilk teşebbüslerde olduğu gibi muvaffakiyetsizlikle neticelenmiştir.

Nakdî istikrarın ilk zarurî şartları şunlardır:

1 — Sağlam bir devlet maliyesi, hususile devamlı bir bütçe tevazünü ve dalgalı borçların tahdidi,

2 — İstihsal sahası genişlemiş bir iktısat ve mütevazin bir tediyat bilânçosu. Türkiye gibi ziraî olan memleketlerde mütevazin tediyat bilânçosundan maksat, evvelemirde mütevazin ve mümkün mertebe aktifleşmiş bir haricî ticaret muvazenesinden ibarettir.

M. Müller bu mukaddimeden sonra Türkiyede nakdî ıslahatın malî ve iktısadî esaslarını yazmak için evvelâ Türkiyenin umumî harpten evvel umumî harp esnasında, millî istiklâl mücadelesinden sonra, umumî iktısat, haricî ticaret bilânçosu, tediyat bilânçosu, devlet bütçesi, Nafıa işleri, düyunu umumiye servisini ayrı ayrı tetkik etmekte şu düşünceye vâsıl olmaktadır:

Buraya kadar olan tetkikatımız nakit istikrarının ve bu gayenin tahakkukuna yardım edecek bir memleket tedavül bankasının teessüs ve faaliyetine devam edebilmesinin müteveccih olduğu iptidaî ve zarurî şartlar Türkiyede mevcut olup olmadığı meselesi harriye matuftur, bu şartları şöyle sayılâsa edebiliriz:

1 — Hasılası mebzul bir istihsal,

2 — Tediyat bilânçosunun tevazünü temin edecek aktif bir haricî ticaret bilânçosu.

3 — Sarsıntılara mukavim bir devlet maliyesi.

Yuyardaki izahata nazaran hâlen bu iptidaî ve zarurî şartların Türkiyede henüz mevcut olmadığı meydandedir. Bu sebeple ikinci vazifemiz şartların ne gibi tedbirlerle temin edileceğini taharri etmek oldu.,,

M. Müller bundan sonra ıslahatın müteallik programının tetkikatına geçiyor. Nihaî noktai nazarı şudur:

"Tetkik mevzuum olan nakit istikrarı ve bir Türk merkezî ihraç bankası tesisi hakkındaki bu mütalâdan sonra nihaî ve umumî noktai nazarımı şu suretle ifade edebilirim:

Bu iki tedbir için de zarurî şartlar bugün henüz mevcut değildir. Bir taraftan Türk iktısadıyatı gayri kâfi olan ve bilhassa son senelerzarfında ihracatın da mahsulü surette azalmasile daraldığı anlaşılan istihsal randımanı ve bir çok sebeplerarzeden Türk maliyesi diğer taraftan devlet bütçesinin pek şedit devletler ahhüdatı altında bulunması dolayısile istikrarına tevessül ve bir memleket ihraç bankası tesisine müsaade edecek mahiyette değildir. Ancak bu vaziyet şimdiki halde yapılacak hiçbir şey mevcut olmadığını ifade ve temin etmez.

Bilâkis fikrimce esasen bir anlaşma ve teahhürsüz temin edilmesi elzemdir. Tetkikatımın ikinci kısmını teşkil eden mütaleat bu şeraitin hangi ne hizmet edecek imkânların olduğunu göstermektedir.

Kanaatimce geniş tabiî servetler ve çalışmağa haveskâr ve zeki bir fusa malik olan Türkiye, tediyat bilânçosunun tevazünü için kâfi gelecek esasları kuvvetlendirmek gayesini sür'atle tahakkuk ettirebilmek imkânındedir. İslahatın maksada hâdim ve seri bir surette tatbiki ile bu gaye bütün diğer memleketlerde olduğu gibi Türkiyede de tahakkuk edecektir.

Çinde Ingilizlere ateş

Aksayı şarkta vaziyet karıştı; işte bu sefer Japonya da karısıyor

Şanghay, 1 (A.A) — Tealamındaki İngiliz gambotu 30 temmuzda Yangçe üzerinde tarassutta bulunmakta iken kızıl kıtaatın tüfek ateşine maruz kalmıştır. Gambot, ecnebilere ait binaları hasara uğratmaktan korktuğundan mukabelede bulunmamıştır.

Şanghay, 1 (A.A) — Komünistler Hankeou'yu tehdit etmektedirler. Haneo'da ürfi idare ilân edilmiştir.

Tokyo, 1 (A.A) — Komünistlerin ileri hareketleri dolayısile bahriye erkânı Yangçede Japon kuvvetlerine lâzım gelen tedbirlerin ittihaz edilmesini emretmişlerdir.

Türk Alman hakem muahedesi

Berlin, 1 (A.A) — Hariciye Nazırı Türkiye maslâhatgüzarile Türk — Alman hakemlik muahedesinin musaddak nüsalarını teati eylemiştir.

Liman şirketi nasıl tasfiye edilecek?

Devran eden rivayetlere nazaran hükûmet liman şirketini ilğa edecektir. Bunun için Maliye vekâleti şirketin diğer aksiyonlarını da satın alacak, şirket doğrudan doğruya hükûmete intikal edecektir. Esasen hükûmet şirketin sermayesinin üçte ikisine sahiptir. Geriye kalan aksiyonların yekûnu 70 bin küsur liraya baliğ olmaktadır.

Liman şirketi ortadan kalktıktan sonra liman işleri tamamile deniz ticareti müdürlüğüne verilecektir. O zaman Deniz ticareti müdüriyetinin kadrosun genişliyecek, tahmil ve tahliye işleri müdüriyetine merbut bir şube tarafmdan idare edebilecektir.

Hayvan sergisi

Konyada at koşusun mahallinde eylûlün sekizinde bir hayvan sergisi açılacak ve mezkûr aym on beşine kadar devam edecektir.

Sergide muhtelif hayvantın teshiri mukarrerdir.

Rum patriği Heybelide

Rum patriği Fotyos Efendi Heybeliye nakletmiş. Mevsim geçinceye kadar ikametine Heybeli papas mektebinin mükellef bir dairesi tahsis edilmiştir.

Cevat Paşa Şarka mı tayin ediliyor?

Ankaradan gelen bir telgrafa göre Âlî Şûrayi askerî azasından Cevat Paşanın şarkta gayri askerî mühim bir vazife ye tayin edileceği söyleniyor.

Vazgeçmemiş

Cenevre, 31 (A.A) — Zarurî malûmatın fikdanından dolayı İngiltere uyuşturucu maddelerin imal eden memleketler mümessilleri konferansını içtimaa davet etmekten sarfınazar eylemiştir.

Bu vaziyet muvacehesinde afyon ticareti iştiraî komisyonu reisi ağustos aymın ikinci onbeşinde inikadı mutasavver olan komisyon içtimamı tehir etmiştir.

Fransız şirketi Gölcükteki tesisatı hükûmete devre başladı

Yeni tersane

Gölcükte büyük bir tersane yapılacak

İsmet Pş. Hz.nin Yavuz zabitanına sözleri

" Yavuzun,, dün de yazdığımız gibi tamiratı tamamen ikmal edilmiş ve top tecrübeleri ne başlanmıştır.

" Sennazer,, şirketinin Gölcükte vücude getirdiği tesisatın evvelki günden itibaren hükûmetimize devir ve teslimine başlanmıştır.

Şirketin hükûmete bıraktığı tesisat bir tersanenin başlıca ihtiyaçlarını temin edecek kadar kıymetlidir. Bundan başka hükûmet Gölcükte esaslı ve asrî bir tersane vücude getirmek kararındadır.

Tütün inhisarına satılan eski tersanenin yeri için mezkûr inhisardan alınacak üç milyon lira Gölcük tersanesine sarfolunacaktır.

Gölcükteki tesisatın idaresi için bir bahriye fabrikaları umumî müdürlüğü teşkil edilmiş ve bu müdürlüğe kıymetli bahriye erkânımızdan Remzi Bey tayin olunmuştur.

Remzi Bey Yavuzun tamiratına nezaret eden komisyonun reisi bulunmatadı.

Yavuzun Marmarada bir kaç gün devam edecek olan top tecrübeleri muvaffakyetle neticeverirse Fransız şirketi gemiyi teslim edecek ve hesaplarını tasfiye ederek Gölcükle alâkasını kesecektir. Nihaî top tecrübelerinden Müdafaai mlliye vekili Abdülhalik Beyle, Deniz müsteşarı Mehmet Ali Beyin bulunmaları muhtemeldr.

Başvekil İsmet Paşa Hazretlerinin Yavuzu ziyaretleri esnasında gerek Fransız şirketinin direktörüne, gerekse Yavuz sübvarî ve zabitlerine kıymettar sözlerle iltifatta bulunmuştur.

Başvekilimiz şirket direktörü M. "Devis,,i muvaffakiyetli neticeden dolayı tebrk etmiş ve zabitana hitaben:

"— Devlet büyük fedakârlıklarla Yavuzu bu hale getirdi. Bundan sonra muhafazası size terettüp eder. Yavuz milletin size bir hediyesidir,, demiştir.

Amatör

Dün senelik kongrelerini aktettiler

Halk musiki cemiyetinin yeni heyeti idaresi

Amatör gençler tarafından teşkil edilen Halk musiki cemiyeti kongresi dnü C. H. F. Fatih ocak binasında toplandı.

Halk musiki cemiyeti iki sene evvel teşkil edilmiştir. Cemiyete dahil olanlar hiç bir yerde para ile saz çalamamaktadırlar.

Dünkü kongrede evvelâ nizamnamenin bazı maddeleri tadil edildi, yapılan bu tadilâtla Cemiyette bir müessisan heyeti teşkil edilmektedir.

Bundan sonra cemiyetin yeni idare heyeti intihabı yapılmıştır. İdare heyetine Rauf Yekta, Vedat, Ata Beylerle Habibe H. intihap edilmiştir.

Zonguldak şehri nasıl imar edilecek?

Zonguldak belediyesi şehrin müstakbel plânının ve hali hazır haritasının, kadastrosunun yapılmasını mütaahhit bir mühendise ihale etmiştir.

Diğer taraftan şehrin asrî bir şekle ifrağına da başlanılmıştır. Çarşıdaki demir yolu hattından biri kaldırılacak, umumî cadde baştan başa parke ile teferriş edilecek, çarşı caddesinin iki tarafına borularla su sevkolunarak caddenin mütemadiyen yıkanması ve temizlenmesi temin olunacaktır. Bütün bu işler iki sene içinde bitirilecek, Zonguldak -Kara elmas deresi de temizlenerek iki tarafına rıhtım yapılacaktır. Ereğli belediyesi de şehrin kadastrosunu yaptırmağa karar verilmiştir.

Emin B. aleyhindeki dava

Emanet tarafından sabık Şehremini Emin Bey aleyhine açılan dava mahkemece reddedilmiştir.

Bu davaya ait evrak ahiren mahkeme tarafından Devlet Şûrasına gönderilmiştir.

Devlet Şûrası keyfiyeti tetkik edecek ve eğer Emin Beyin lüzumu muhakemesine karar verirse o zaman Emin Bey hukuk mahkemesi huzuruna çıkacaktır.

Ne fecaat!

Aşk yüzünden feci bir cinayet oldu

Uşak Efendinin başını balta ile uçurdu

Kemalpaşa kazasının Çınar köyünde feci bir cinayet ika edilmiştir.. Çınar köyünde mukim eşraftan 32 yaşlarında Mehmet oğlu Ali Efendi bağındaki çardakta uyumakta iken hizmetkârı Bozkırlı Ramazan tarafından bir odun baltası ile evvelâ kafası parçalanarak kesilmiştir.

Yapılan tahkikata nazaran Ali Efendinin hizmetkârı yirmi yaşlarında Bozkırlı Ramazan, Ali Efendinin zevcesi on sekiz yaşlarındaki Müyesser Hanımı çıldırasıya sevmiş ve Ali Efendinin vücudunu ortadan kaldıracak olursa, Müyesser Hanımı elde etmenin mümkün olacağına hükmetmiştir.

İşin uzadığını ve tahammülünün tükendiğini gören Ramazan bir gün Müyesser Hanıma yatak odasına kadar girmeğe cesaret ederek çektiği azabı —kendi aklınca— zımnen anlatmıştır!..

Müyesser Hanım, bu müsaasebetsiz ifşaat üzerine Ramazanı bir iyice paylamış ve yanından defetmiştir.

Ali Efendi her şeyden gafil bağına nezaret etmek ister ve geceyi bağda geçirmeğe karar verir. Bu havadisi duyan Ramazanın gözleri parlar ve büyük bir heyecana kapılır.

Ramazan Ali Efendinin iyice uyuduğuna kani olduktan sonra, bahçede evvelceden hazırladığı baltayı bulur, pabuçlarını çıkarır, yavaş yavaş, yukarıya çıkar.

Ali Efendinin uyuduğunu görünce kaldırıp baltanın tersini başına indirir.

Uyku içinde ne olduğunun farkına varamıyan Ali Efendi bu şiddetli darbe esnasında haykırır:

— Aman yandım! Diye bağırır ve derhal vefat eder.

Ramazan, balta ile Ali Efendinin kafasına bir kaç darbe daha indirdikten sonra kafayı vücutten ayırır; yorganı cesedin üzerine atar Ali Efendinin üstündeki paraları ve yatağın yanındaki Gra tüfeğini de alarak aşağıya iner ve gûya izini kaybetmek üzere merkebi alarak dağa odun kesmeğe gider.

Ramazan ertesi gün hiç bir şeyden haberi yokmuş gibi avdet ettiği zaman yakalanmış ve Adliyeye verilmiştir.

Sahte mehter takımları

Beyoğlunda bazı bahçelerde çalgı çalan sahte mehterler hakkında tahkikat yapılmakta idi.

Mehter kıyafetile çalmanın sahneye çıkmaktan farkı olamıyacağı düşünülerek menlerine lüzum görülmemiştir. Yalnız sokakta o acaip kıyafetle gezemiyeceklerdir.

Polis sıhhıye teşkilâtı

Polis müdüriyetindeki sıhhıye teşkilâtının büyütülmesine karar verilmiştir. Yeni kadroda baş doktorluğa bir kaç doktor daha ilâve edilecek ve kalem memurları arttırılacaktır. Polis merkezlerine yeniden sıhhı edevat verilecektir.

Şişe imali için müracaatlar

Şişe yapmak için bir çok grup lar müskirat inhisar idaresine müracaat etmektedir.

Bunlardan Cekoslovakyada bulunan bir fabrika ile bir kaç haftadanberi muhabere cereyan ediyor. Çek fabrikası, yaptığı şişe nümunelerini idareye göndermiştir.

Gazın okkası 25 kuruşa mı satılacak

Bir grup yeni bir teşebbüse girişmiştir.

Bu grup İstanbuldan dökme olarak getireceği gazi İzmirde okkasını 25 kuruşa kadar satacağını bildirmiştir.

Grupun teşebbüsü İzmir ve İstanbul ticaret odaları tarafından tetkik edilmektedir.

Rağbet fazla

Yalova plâjına gidenler pek çoktur.

Seyrisefain sür'atli bir vapur alacak

Yalova'da yapılan plâjlar büyük bir rağbet görmektedir. Burada vücude getirilen plâj ve gazino haklı olarak herkesin memnuniyetini mucip olmaktadır. Gazino ve plâjda tatbik olunan tarife asgarî hadde tesbit edilmiştir.

Bu da vaki olan tehacümün mühim sebeplerinden biridir. Plâjlar sade İstanbul halkının değil, Bursa ve havalisinin de deniz ihtiyaçlarını tatmin etmektedir, Verilen malûmata nazaran hemen hergün ve bilhassa Cuma günleri Bursa'dan Yalova plâjlarma gelenler vardır.

Seyrisefain idaresi gerek kaplıcaların ve gerek plâjın gördüğü rağbet üzerine Yalova — İstanbul yolunu kısaltmak için sür'atli bir vapur almağa karar vermiş ve teşebbüste bulunmuş sa da henüz matlûba muvafık bir vapur bulamamıştır. Maamafih idare sür'atli ve muntazam vapur bulmaktan henüz ümidini kesmemiştir. Geçenlerde bir kumpanya, bu hat için süra'tli bir vapurteklif etmişti. Vapur idarenin istediği sür'ati haiz ise de, makul hattan büyük olması, kolaylıkla manevra yapmaktan mahrum bulunması yüzünden satın alınmamıştır. Bundan başka bir diğer vapur daha gösterilmişse de bu da yandan çarklı olması dolayısile muvafık bulunmamıştır.

Yalova pasta dairesi

Posta ve telgraf baş müdüriyeti Yalovada bir posta ve telgraf binası yaptıracaktır. Son verilen bir karara göre posta binası Yalova hükûmet konağının içinde olacaktır.

Poliste

İzalei bikir iddiası

Maçka palas birinci dairesinde 9 numarada oturan Reşit B. in hizmetçisi 20 yaşlarında Jozefina polise müracaatla Maçka garajında bekçi Osman tarafından kızlığının bozulduğunu iddia eylemiştir. Tahkikat yapılmaktadır.

Bacağından yaralamış

Beşiktaşta oturan Şaban ile Yakup kavgaya tutuşmuşlar, Yakup bıçağını çektiği gibi Şabanı bacağından yaralamıştır.

Tramvayda yan kesicilik

Sarıyerli Mehmet Efendinin dün tramvayda 25 lirası çalınmıştır.

Polisle müsademe eden sabıkalılar

Evvelki gece Küçükpazar karakolunun komiser muavinile 2 polis Kerestecilerdeki yangın yerinden geçerlerken şüpheli bazı şahıslarm dolaştıklarını görmüşler, kim olduklarını öğrenmeğe teşebüs etmişlerdir. Polislerin kendilerine yaklaştığını gören meçhul adamlar kaçmağa başlamışlar ve polislerin "dur!,, emrini de dinlememişlerdir.

Bunun üzerine memurlar tarafından havaya bir kaç el ateş edilmiş, meçhul şahıslar da polise karşı silâh kullanmışlardır.

Müsademe esnasında meçhul şahıslardan ikisi polisin eline düşmüş, diğer ikisi firar etmiştir.

Tutulanlar yüzü kesik Kâmil ile beyaz Nuridir. Bunların arkadaşı olan diğer bir Kâmil ve Ömer aranmaktadır.

Otomobil kazası

Kadırga tanzifat amelesinden Mustafa Çarşıkapıdan geçerken 1338 numaralı otomobilin sademesine maruz kalmış ve sol bacağından yaralanmıştır.

Aksaraydan Davutpaşaya gitmekte olan 1965 numaralı otomobil de Davutpaşadan Aksaraya inmekte olan 1391 numaralı otomobil çarpmış ve her ikisinin de ön tarafları parçalanmıştır

Istanbul cuma günleri nasıl eğleniyor?..

İçme suyunda geçen saatler..

Herkesin, elinde bir bardak, durup dinlenmeden su içtikleri yer...

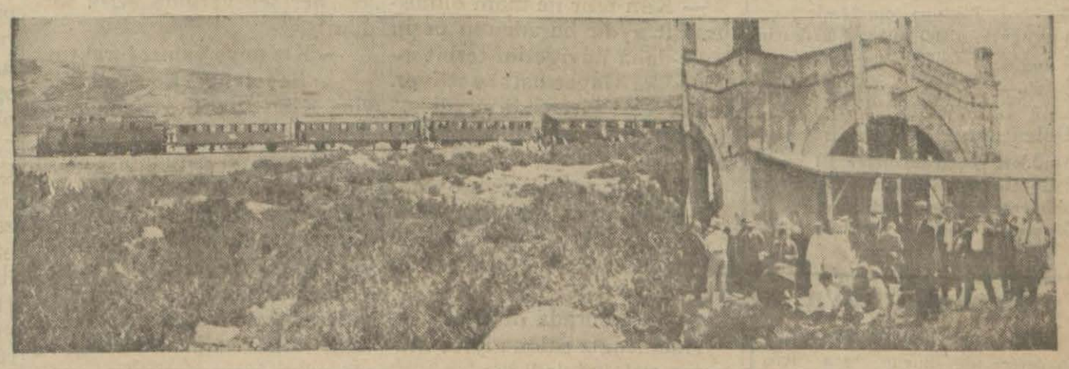

Midesinden sık sık şikâyet eden bir arkadaşım vardır.

Ha bire içer.

İçtiği sudan başka her şeydir: Limonata, gazoz, şıra, ayran, nadiren bira ve akşamdan akşama da rakı ..

Geçen gün bilmem ne münasebetle dedim ki:

— Ayol, bir kere de şu içmesularına gitsen e!.. pek methediyorlar. Mide hastalıklarına birebir geliyormuş.

Yüzüme manalıca bir bakışla baktı da dedi ki:

— Yok, azizim, ben oraya gitmem!

— Neden?

— Baksana, kardeşim, "içme!,, diye emrediyor.

Ben doktorun bile " içme!,, demesini dinlemiyorum.. Hele bir "iç!,, diyen olsun da bak nasıl giderim.

Bizim o arkadaş gibi içki ile başımız pek hoş olmadığı için içme suyuna gittik.

Tren, Pendikte henüz mola vermişti ki vagonun içinde bir yaygaradır koptu;

— Tuzlu çekirdek... Haydi içmelere gidenler...

— Tuzlu var tuzlu...

Ne dersiniz çekirdekler kapışkapışa gitti.

Malûm ya, tuzlu şey yenilecek hararet iyice bassın.. Ondan sonra gelsin bardak bardak içme suyu...

* * *

Büyük içme suyu haznesinin başında yirmi kişi kadar vardık. Herkesin elinde bir bardak. Durup dinlenmeden içiyoruz. Tuhaf değil mi? İnsana bu rada bir hırs geliyor. Fazla su içme hırsı.. Yanında bir hanım, davullar gibi şişen karnını elile tutarak:

— Pof Pof!..

edip duruyor ama hâlâ çeşmenin başından da ayrılamıyor. Alman oldukları anlaşılan bir karı koca pek gayretli şeyler. Saydım:

Erkek 25, kadın 26 bardak su içtiler..

İçme suyunda ben görmiyeli epey değişiklikler olmuş. Su hazineye tulumba ile geliyor. Hazninenin yanındaki kaynağın etrafına küçük bir havuz yapılmış. Suyu daha taze içmek istiyenler, bardaklarını kaynaktan dolduruyorlar.

Herkes biribirine soruyor:

— Sizin kaç oldu?

Alman cevaplar hayret verecek derecede:

— 29 uncu..

— 36 mcı..

— Dün 40 bardak içtim ama, bugün 25 ten yukarı çıkamadım..

Düşünün bir kere, 36 bardak su ne demek?.. İnsan bu kadar suyu bir arada görmekle gözü doyar.

Bari şu bildiğimiz memba suları gibi içtikçe içeceğ gelen tatlı bir su olsa ne ise...

Tuzluca, mayhoşça bir lezzeti var. Alışkan değilseniz 3—4 bardaktan fazla içmezsiniz.

Fakat, el oğlu şifa niyetine bu sudan gaz tenekeleri dolusu içiyor.

Şurasını da söyliyeyim ki burada en mühim mesele suyu içmesi değil boşaltmasıdır. Eskiden karnını şişiren çalılar arasına dağılırdı. Şimdi, yüzlerce ayak yolu var. Bir kaç bardak sudan sonra ben de bunlardan birinin kapısına dayandım.

Baktım biri elinde bir sürü anahtarla geldi. İşim bitinceye kadar kendi başıma sahip olduğum helâyı açıp girdim. Dışarda bir müşteri anahtar beğenmiyor;

— Baksana oğlum, bana başka anahtar ver..

— Neden efendim?

— Numarası iyi numara değil.. 13 numarayı hiç sevmem.

İçerde gülmemek için kendimi zor zaptediyorum.

Ellerimi yıkarken biraz evvel anahtar veren adam, yanıma geldi:

— Efendim, 20 kuruş verecek siniz!

Sabahtan akşama kadar bu kadar berbat hizmette çalışan bir adama 20 kuruşluk bahşişi çok gördüğümden değil, fakat, meselâ insan hali, yanında 20 kuruşu olmıyan adam, bu suyu içtikten sonra nereye gider ve ihtiyacını nerde defeder acaba? Ayak yolu için alınan parayı duhuliyeye zammetmek bana kalsa daha kestirme olur.

İçme suyunda geçen günü üç fasla ayırabiliriz: 1 — İçme faslı, 2 — Temizlenme faslı, 3 — Doldurma faslı...

Üçüncü fasıl hepsinden tatlı.. Masaların etrafında tavuk suyundan yapılmış çorbayı göğdeye atanların hali sahiden görülecek şey...

Hele bir tanesi var, Ermenşivesile öyle bir haykırıyor ki hiç sormayın:

— Zo, beni boynuna aldığımın farkındasın?.. Açlıktan ölüorum dedisem inanmoorsun?

Adamcağızın hakkı var.

İnsan bu suyu içip rahatlaştıktan sonra dehşetli acıkıyor.

Doktorların içme suyunda mühim vaziyetleri var. İtidali kaçırıp bir kaç bardak fazla su içen, hemen doktora koşuyor:

— Karnım şişti.. İdrar da sökmüyor, ne yapayım?

— Üst üste 20 bardak içtim, daha zuhûrat yok. Ne yapayım?

— Su gelmeğe başladı. Yeter mi, yoksa daha içeyim mi?

Sorulanlar hep böyle tuhaf tuhaf şeyler...

İçmelerden dönüş te hoş oluyor, Trenin düdüğü işitilince çalılıklar arasından istasyona doğru bir koşuşmadır başlıyor.

Dikkat ediyorum. Hemen bütün yolcular, bir vagona toplanıyorlar. Öteki vagonlara rağbet eden yok.

Sebebini kulağıma fısıldadılar;

— Öteki vagonların şeyi yoktur...

Şayet sıkışılırsa....

M. S.

Evkafta tahkikat

Evkaf müdürlüğünde iki buçuk aydanberi devam eden tahkikat mülga mahlûlât idaresine ait bulunmaktadır.

Mahlûlât mümeyyizi Recait Beye bu tahkikat dolaysile işten el çektirilmiştir.

Un kapanı— Eyip yolu

Unkapanı - Eyip yolu çok harap bir halde bulunmaktadır. Bu cadde senelerdenberi tamir edilmemiştir. Emanet Unkapanı ile Eyip yolunu tamire karar vermiştir. Tamirat bir kaç güne kadar başlıyacaktır.

Türkçe muallimleri kongresi

Türkçe muallimleri kongresi bugün Ankarada toplanacaktır. Kongreye iştirak için buraya 250 muallim gelmiştir.

Bandırmadan balıkçı istiyorlar

Bandırma balıkçıları buradan balıkçı istemektedirler.

Kapıdağ da senelerdenberi istakoz tutulmamıştır. Halbuki Kapıdağ istakozları piyasada pek meşhurdur.

Vaktile kapıdağ istakozlarından dokuz okkalığı bile tutulmuştur.

Mezruat ne halde

Ticaret odasına gelen malûmata göre Bursada bir kaç gündenberi kuraklık devam ediyor ve mezruat kuraklıktan müteessir oluyor.

Edirnede bir kaç gün evvel garpten esen şiddetli rüzgâr ve dolu bağları ve mahsulâtı hasara uğratmıştır. Ziraat müdüriyeti hasarın derecesini tetkik için köylere çıkmıştır.

Halı hırsızı

Bayazıtta Soğanağa mahallesinde oturan Gül Hanımın evine gece hırsız girerek bir halı ve sair eşya çalmıştır

Kızlarına tecavüzle maznun baba

İzmir'de kızlarına tecavüzle bikrini izale etmekle maznun mimar Civaninin hakkında yapılan tahkikat şu neticeyi vermiştir:

Civani, bundan epice evvel İzmire geliyor. Hasan Efendi namında bir tanıdığının evini tutuyor. Baba, haris ve hayvaniyetine çok düşkün... zevcesi de yok.. Bir gece Anjelle bira içiyor...

Hâdisenin mütebaki kısmını Anjelin ifadesine göre kabul edilmek şartile: Bu birada afyon varmış... Afyon, genç kızın dimağına vuruyor.. Gece kıza bir şeyler oluyor ve sabaleyin kalktığı vakit ayak atışında ve kasıklarında bir gayri tabiilik, elbiselerinde bazı lekeler görüyor...

Yuhanda da bir gece hemen hemen bu şekle yakın bir hâdiseye kurban gidiyor. Fakat Yulanda bakire... Bakire amma (6) aylık hâmile...

Civaninin de söyledikleri az bir farkla şunlardır:

— Ben böyle bir şey yapmadım.. Hiç bir baba, evlâtlarına böyle çirkin bir tecavüzde bulunur mu?

Anjel zaten beni sevmez. Kendisi Hüseyin Kemal Bey namında bir gençle sevişiyordu.. Bikri onun tarafından izale edilmiştir.

Ben bunu yüzüne vurunca bana düşman oldu ve iftirayi yaptı.. Diğer kızım da ona uydu. Allah insana böyle evlât vermesin!..

Civani yakında İstanbuldan İzmire gönderilecektir.

Taksimdeki halâ ortadan kaldırılacak

Taksim meydanındaki umumî halâ çirkin bir manzara arzetmektedir.

Şehremaneti, aptesane binası ile beraber buradaki su haznesini ve arkadaki binalardan bir kısmını istimlâk edecektir. Bu binalardan bir kısmı emlâk şirketine ait olduğu için Emanet şirketle muhabere etmeğe başlamıştır.

Şirketle müzakere biter bitmez aptesane ve etrafındaki binalar kaldırılacak, tiyatro inşa edilmezden evvel yer altında olmak üzere umumî helâ yapılacaktır

Yüzme müsabakaları

Dün İstanbulda ilk yüzme şampiyonası yapıldı, alınan neticeler

Dün Kalamış koyunda Türkiyede ilk defa olrak yüzme İstanbul şampiyonası yapıldı. Deniz heyeti denen birlik 1930 senesinin en faal bir heyeti olmuştur. Şimdiye kadar yapılan bir Beykoz, diğeri moda teşvik deniz yarışları ve 1 ağustos yüzme yarışlarını 30 ağustos dalma müsabakaları 12 eylülde İstanbul kürek şampiyonluğunu icra edeceği de düşünülürse heyetin cidden her tarafı deniz olan İstanbul için azamî iş gördüğü anlaşılır. Yarışlar nadir görülen bir intizam ve alâka ile geçti.. Yüzlerce halkın çoşğunluğu içinde devam eden bu müsabakalar 100 metrelik bir mesafe dahilinde yarışın nevine göre gidip gelme şeklinde icra edildi. İlk defa nizamî bir şekilde tertip edilen bu müsabakalar da elde edilen derecler Türkiye rekorları olarak kabul edilmiştir.

Yarışlara Altın ordu, Galatasaray, Beşiktaş, Beylerbeyi ve Bahriye takımları iştirak etmiş, Galatasaray, 25 den fazla müsabik vermişti. Hanımlar arasında yapılan 100 metrelik yarış istisna edilirse mecmuu yediyi bulan yarışların 6 tanesini Galatasaray, yalnız birini Beylerbeyi kazandı. 100 metrelik yarış çok heyecanlı geçti birinci ve ikinci arasında ancak 3-5 gibi bir fark vardı. Meşhur Disk Kahraman Naili B. S. sırt üstü 100 metrelik yarışta mükemmel bir yüzüş ve gayretten sonra şayani hayret bir devre yapmıştır.

Mükemmel bir atlet olan Nailinin deniz kurlarındaki bu muvaffakiyeti şayanı dikkattir..

400 ve 800 metrelik yarışların en kıymetli yüzücüsü Şeref kazandığı iki mesafedeki muvaffakiyetile bihakkın iftihar edebilir. Sağlam kalp ve kuvvetli ciğer böyle olur.. 20 dakika fasıla ile yaptığı 400, 800 ve 4X100 bayrak yarışlarını hep büyük mesafelerle rakiplerini geride bırakarak kazandı.. 50 ve 100 metrenin en güzel yüzen adamı Suat uzun ve ahenktar yüzüşile her iki müsabakayı rahat rahat kazandı denebilir...

Hanımların 100 M. yarışında yalnız kalan Nihal H. rakipsiz olduğundan olacak bir parça yavaştı... 1930 İstanbul şampiyonasında Galatasaray 6 birincilik 8 ikincilik 4 üçüncülükle kazanarak İstanbul yüzme şampiyonu olmuştur...

Mecdi ve arkadaşlarının bu yeni eseri takdire değer bir kıymettedir,..

Yarışların neticeleri:

100 Hanımlar Nihal H. 2.11 4/5 B. B.

50 metre Suat 35 saniye G. S. Nailî 36 saniye G. S.

100 metre Suat 1,26.1/5 G. S. Halil 1.26.4/5 G. S.

400 metre Şeref 7.35.4/5 G S. Cemil 8.19. B. B.

100 metre Sırtüstü Nail B. S. 1.31.1/5 G. S. Bilâl 2.40.2/5 Bahriye

800 metre Şeref 13.18 G. S. Sedat 14.48 A. O.

4X100 Suat, Nailî, Bekir, Şeref 6.47.2/5 G. S. Kâzım, Mehdi, Mehmet, Memduh G. S.

Ö. Besim

Fikir, Mizah, Edebiyat, San'at

Milliyet

Asrın umdesi "*Milliyet*" tir

2 AĞUSTOS 1930

İDAREHANE — Ankara caddesi No: 100 Telgraf adresi: Milliyet, İstanbul.

Telefon numaralı: İstanbul 3911, 3912, 3913

ABONE ÜCRETLERİ

	Türkiye için	Hariç için
3 aylığı	400 kuruş	800 kuruş
6 „	750 „	1400 „
12 „	1400 „	2700 „

Gelen evrak geri verilmez

Müddeti geçen nushalar 10 kuruş tur. Gazete ve matbaaya ait işler için müdüriyete müracaat edilir.

Gazetemiz ilânların mes'uliyetini kabul etmez.

Bugünkü hava

Dün hararet en çok 28 en az 19 derece idi. Bugün hava açık olacak ve rüzgâr mütehavvil esecektir.

Haftaınn yazısı

Fağfurî fincan...

İş meydana çıktı.. Beni de, âlemi de merak içinde bırakan acayip ziyaretçi meselesi halledildi. Okuyan, okumıyan hatırlasın diye hulâsa edivereyim. Geçen salı günü bizim eve tanımadığım bir adam geldi, bana hiç tanımadığım birinden geldiğini söyledi ve bir aralık "Aman fena oluyorum,, diye baygınlık alâmeti gösterince biraz su getirmeğe çıktım, oturduğumuz odaya avdet ettiğim zaman misafirin yerinde yeller esiyordu. Evde de hiç bir eksiğimiz yoktu. Aradık, taradık misafiri bulamadık. Ben de bu vak'ayi gazeteye yazdım. Amma yazılacak şeydi. İşin tuhafı arkadaşlar bu vak'anın hakikî mi yoksa, hayalî mi olduğunu bile sordular, halbuki iş bal gibi hakikat idi. Bizim elimize düşmekle hakikatini kaybedemezdi.

Şimdi, bu vak'anın mabadini ve aşağı yukarı mahiyetini anlatacağım:

O günden tam beş gün sonra gene sabahleyin birinin beni görmek istediğini haber verdiler, kim olduğunu sordurdum söylememiş:

— Siz Beye söyleyin, beş dakika kadar görüşeceğim, demiş. Çaresiz indim..

Bahçede ortahalli pişkin simalı kırkbeşlik bir adam. Beni görünce selâm verdi ve rahatsız ettiğinden bahsettikten sonra hüviyetini bildirdi:

— Bendeniz İkinci şube sivil memurlarındanım. (Yeleğini kaldırıp üstünde "Polis,, yazılı bir de kemer gösterdi).

Yüreğim oynuyordu.. Ne olsa dişçi, sünnetçi, mübaşir, icra memuru gibi polis te pek neşe veren hakikatlerden değildir.

Hemen oraya oturduk.. Söze başladı:

— Efendim, bir kaç gün evvel buraya biri gelmiş sonra kaybolmuş.. Gazetede yazmışsınız.. Müdiriyetten bu işe ben denizi memur ettiler, biz bu adamın peşindeyiz.. Sizinki birinci işi değil. Bostancıda, Maçkada, Gedikpaşada dört beş vakası var..

— Bu adam hırsız mı?..

— Şüphesiz efendim.. (herifin şemailini tarif ettikten sonra) bu kibalde değil mi?..

— Evet.. Lâkin bizden bir şey almadı ki..

— Kim bilir ne mâni olmuştur. Bir aydır bu adamın peşindeyiz daha hüviyetini tesbit edemedik.. Gayet ustaca işliyor. Acaba içeri giremedi miydi?..

— Nasıl giremedi, salona aldık.

— Salonu görebilir miyim?..

—Şüphesiz.. Buyurun!..

İçeri girdik ve geçen haftaki meçhul zairi aldığım salona geçtik.

— İşte burada oturduk.

Adamcağız salonu iyice muayene etti ve dedi ki:

— Beyim, salonda kolaylıkla kalkacak bir şey bulamamış ta ondan bir şey alamadan sıvışmış..

— Nasıl bulamamış efendim Su vitrinin içindeki şeylerin ekserisi antikadır. (Halbuki en eskisi 20 sene yaşlı olmıyan bir takım tuhafı tefarik dolu idi. Biraz alay etmek istedim). Şu bardak Köroğlunun şampanya bardağıdır. Şu bakır tas ta Şarlman'ın zemzem tasıdır. Bu fağfurî fincan çok antika bir şeydir. Teymurlengin Büyük Petroya hediyesidir.. Şu cam parçası Yıldırım Beyazıdın tek gözlüğünün parçasıdır. (Hakikatte bir piryol saatin kırık camı) Bunların hangisini alsa ziyan etmezdi.

Gülüştük. Cebinden bir pertavsız çıkardı.. Vitrinin el dokunan yerlerine baktı.. Muayene etti..

— Yazık! Muhtelif parmak izleri var. Hangisi onun olduğunu ayırt edemiyeceğiz.

Cebinden bir defter çıkardı ve bana o herifin ne günü, hangi saatte, ne şerait altında geldiğini sordu ve not almağa başladı. Bu esnada oturduğumuz salonun üstündeki odada bulunan telefonun çaldığını işittim. Aldırmadım.. Bir dakika sonra küçük besleme kız geldi.:

— Sizi telefondan istiyorlar.. dedi.

Salondan çıktım, ve küçük kıza misafire göz kulak olmasını çabucak fısıldadıktan sonra telefona çıktım.

— Alo!..

— Kimsiniz beyim?..

— Felek.

— Emanetten görüşecekler, makineden ayrılmayın..

Bir dakika, iki dakika, üç dakika artık sabrım tükendi.. Santralı çağırdım.. Cevap verdi:

— Merkez..

— Canım Matmazel bir saattir bekliyorum. Emanetten görüşecekler dediler.. Bekleyip duruyoruz..

— Teesüf ederim. Öteki numara kapadı. Lûtfen numarayı tekrar ediniz..

— Ben ne bileyim numarayi. Onlar beni aradılar?..

Telefonu kapadım.. Odadan çıkarken karşıma besleme kız çıktı..

— Kız, herifi ne yalnız bıraktın?.

— Beyefendi o adam salondan kayboldu.

— Ne?.!..

Hemen merdivenleri, dörder dörder inerek salona koştum. Kimseler yok. Hemen vitrine baktım. Fağfurî fincandan başka her şey yerinde. Kıza sordum:

— Kız neye yalnız bıraktın?.

— Beyefendi. Ben ne bileyim. Kibrit istedi. Aramağa gittim.

Salonda iki kutu kibrit vardı, lâkin çocuk akıl eder mi?..

Bu macerada kıymeti 100 kuruşu taş çatlasa geçemiyen bir fincan kaybettik.

Benim şimdi halledemediğim bir şey vardı. Bu hesaplı kitaplı fakat kârsız hırsızlığı tertip eden, birinci misafir mi?. Yoksa işi gazeteden öğrenip istifade etmek istiyen sahte memur mu?.. Siz ne dersiniz?..

FELEK

Spor

Atletizm teşvik müsabakaları

Mıntaka atletizm heyetinden:

10, 17 ve 24 Ağustos 930 pazar günleri Taksim stadyomunda şehrimizde mevcut umum atletlere mahsus atletizm teşvik müsabakaları yapılacaktır. Müsabakalara saat 16 da başlanacaktır. İştirak edecek atletlerin müsabakalardan lâakal iki gün evvel isimlerini Mıntaka atletizm heyetine bildirmeleri lâzımdır. Müsabakalar programı aşağıda yazılıdır:

16 Ağustos Pazar günü yapılacak müsabakalar

1 — 100 Metre
2 — 100 metre küçükler
3 — Uzun atlama
4 —Disk atma
5 — Gülle atma
6 — 200 metre

17 Ağustos Pazar günü yapılacak müsabakalar

1 — 800 metre
2 — 400 metre küçükler
3 — 100 metre
4 — Yüksek atlama
5 — Cirit atma
6 — Üç adım atlama

24 Ağustos Pazar günü yapılacak müsabakalar

1 — 3000 metre
2 — 400 metre
3 — 4x400 Bayrak
4 — Disk atma
5 — 100 metre
6 — Tevzii mükâfat

Piyango müdüriyetinden:

Piyango müdüriyeti için 1931 senesine ait 10,000 adet takvim tab ettirileceğinden taba talip olacakların pey akçaları ile birlikte 4/8/930 pazarertesi saat 15 te müdürlükte müteşekkil mübayaat komisyonuna müracaatları.

Bir intihar teşebbüsü

— Fransızcadan —

İkisi de yaşlı idi. Artık eski birer dost gibi konuşan bu karı koca için vaktin geç olmasına rağmen hâlâ eve gelmiyen oğullarını beklemek üzüntülü oluyordu. Fakat baba:

— ençlik, dedi, gençlik.. Çocuk gezecek, eğlenecek..

Yeni yetişen delikanlı son zamanlarda evine geç gelmeğe başlamıştı. Buna ana baba türlü türlü manalar veriyorlardı. Hakikatte delikanlı bir kız seviyordu. Bu kız Paris mağazalarından birinde çalışıyordu. Son derece güzel bir kız.. Delikanlı ile bir sene evvel tanışmışlardı. Fakat son zamanlardaki münasebetleri gittikçe artmış, ikisi de akşamları işlerini terkettikten sonra buluşarak bir kaç saat beraber bulunuyorlardı.

İşte delikanlının akşamları anasını, babasını bekletmesi bundan ileri geliyordu. Fakat bunlar oğularının bir mağazada çalışan bir kızı sevdiğini bilmiyorlardı. Eğer bilselerdi?.. Buna karşı ana ile babanın şiddetle muhalefet edecekleri belli idi. Çünkü Parisin en maruf avukatlarından biri olan yaşlı adam artık Fransanın bir tarafındaki köşkünü çekilerek yazıhanesini oğluna bırakmak istiyordu.

Bir gün oğlunun da meşhur bir avukat olmasını bekliyen bu baba diğer taraftan oğluna gayet zengin bir kız almak istiyordu.

O gece delikanlı eve gelince anası babası kendisini tabiî bir surette karşıladılar. Yemekten sonra babası oğluna işleri bir müddet bırakıp istiranate çekileceğini söyledi. Sonra oğlu için münasıp gördüğü zengin kızdan bahsetti.

— Artık evlenmek zamanın geldi, dedi, bu kız istediğinden iyidir. Babası eski dostum.

Delikanlı cevap vermek istedi:

— Henüz evlenmek zamanı değil, bir iki sene daha..

Fakat babası itiraz dinlemez bir vaziyet aldı:

— Dediğim olacak, dedi, evlenmek içtimaî bir zarurettir..

Bu cevap tabiî idi. İtiraz edemiyeceğini anlıyan oğlu sustu. O da takdir ediyordu ki izdivaç lâzım bir şeydir. Hem de kendisine uygun bir kızla evlenmek icap ediyordu. Fakat aşkı?.. Sevdiği kız ne olacaktı?.

Bir taraftan aşk, diğer taraftan istikbal ve servet düşünceleri birbirile mücadele ediyordu. Neticede istikbal, servet ve şöhret düşünceleri galip geldi.

Ertesi akşam gene sevdiği kızla buluştu. Bu sefer kızın fakir bir halde olan odasına kadar gittiler. Orada delikanlı kızı kollarının arasına alarak uzun müddet sevdi. Fakat bu ne idi?.. Acaba vereceği felâket haberinin dehşetini hafifletmek için mi bu fakir, yalnız kazancile geçinen kızcağızı bu kadar sevmek ihtiyacını duyuyordu?..

Nhayet uzun tereddütlerden sonra ona anlattı. Babasının mekten başka çare kalmadığını anlattı. Kız bunu gözyaşı arasında dinliyordu. Nihayet delikanlının kolları arasından sıyrılarak:

— Artık gidiniz, dedi, burada bir dakika bile kalmanız caiz olmıyan bir yabancısınız, gidiniz...

Delikanlı çıkıp gitmeden evvel kızı son bir defa daha öpmek istedi. Fakat bu beyhude idi. Fakir kız izzeti nefsinin en derin bir köşesinden vurulmuştu, o can acısile:

— Gidiniz, diyordu, bana el sürmeğe artık hiç bir hakkınız yoktur, gidiniz..

Alacağı zengin kızı bu fakir, fakat güzel kıza tercih eden delikanlı gitti.

Ertesi gün gazetelerde "İntihara teşebbüs,, serlâvhalı bir haberden genç kızın kendisini zehirlemeğe teşebbüs ettiğini okuduğu zaman delikanlı müteessir oldu. Fakat artık atılan adımdan geri dönmeğe imkân bulamıyordu. Kız yetişilerek kurtarılmıştı.

Bu vak'adan altı ay sonra kızın bir tacirle evlendiği haberini gene bir gazetede okuyan ve aldığı zengin kızla mesut olamıyan delikanlı şöyle düşündü:

— Keşki ben alsaydım!..

İstanbul ikinci icra dairesinden:

Bir borçtan dolayı mahcuz ve paraya çevrilmesi mukarrer Ayna ve koltuk ve saireden ibaret berberliğe mahsus eşya ve saire 5-8-930 tarihine müsadif salı günü saat 9,30 ta Kasım paşada Bahriye caddesinde camii kebir karşısında açık artırma suretile satılacağından talip olanların mezkûr gün ve saatta mahallinde hazır bulunacak memuruna müracaatları ilân olunur.

Beyoğlu dördüncü Sulh hukuk mahkemesinden:

Terekesine mahkemece vazıyet olunan Madam Nazlının mutasarrıf bulunduğu elyevm Taksimde Senih Bey garajında mevcut Fiyat markalı ve 1615 numaralı bütün aksamı temam bir adet otomobil birinci arttırmada talibi zuhur etmediğinden 11 agustos 1930 pazartesi günü saat 12 de Taksim meydanında rüsumu dellaliyesi müşterisine ait olmok üzere satılacağından talip olanların mezkûr gün ve saatta Taksim meydanında hazır bulunmaları lüzumu ilân olunur.

İstanbul nasıl kurtulur?

Baş makaleden mabat

iş şehri olarak bile plânı yapılmalı, bu plân İstanbula elverecek nüfus için ve o nüfusu teksif için yapılmalıdır. İstanbul plânının umran mıntakası dışındaki yapı teşebsüleri, oralara yol yapılmıyarak, ve şehrin zararına su ve elektrik verilmiyerek kolayca menolunabilir. Şehir toplanmalıdır. Plân şehrin zanaat, amele, iskân ve sayfiye mıntakalarını ayırmalıdır. Bugünkü nüfus, bugünkü dağınıklığı hiç bir zaman idare edemez.

İstanbul yeniden Anadoludan, ucuz işliyen nüfus gelmesinin önüne geçmelidir. İstanbula yeniden gelecek insanların görebilecekleri işler mahdut olmalıdır. Bu tedbir anormal görülebilir; fakat İstanbulun bugünkü vaziyeti daha anormaldır.

İstanbul umran ve iktısat plânı yapılmadıkça, bu umran ve iktısat plânının tatbiki, Ankarada olduğu gibi, kanunlarla takviye edilmedikçe bütün söylenen sözler, ileriye sürülen teşhisler, edebiyat ve politika, hepsi boş gürültü olarak kalır. Geçenlerde Belçikalı tüccarlara Mr. Hanses bir nutuk söylemşiti. Mesele yi iktısatçı ve iş adamı gözü ile gören Mr. Hansesin şu cümlelerini nakletmek isterim: "İstanbul hakkındaki nikbinliğim, Türkiye için olduğu kadar, kat'î değildir. Ve bilhassa yakın zaman istihdaf etmez. Bu şehrin ticaret varlığı altüst olmuş olduğundan derin ve buhran geçirmektedir! Fakat ümitsizliğe meksizin, çalışmalı tesisat v kilâtı ıslah etmeli, fazla konf kolaylıklar yapılarak müşterile bolunmalıdır. Anvers limanımı dan daha berbat günler geç tir. Azmimizle onu dünyanın ci limanlarından biri yaptık.

"İstanbulda mağaza, satıcı, bankalar lüzumundan fazladır. mahdut iş için bu neden mu teşkilât? Yeni bir adaptasyon dır ve ancak o zaman akla yak dutlar içinde ticarî faaliyete bulunur. İstanbulun sınaî istik düşündüğüm zaman nikbinliğ ha artmaktadır.,,

"İstanbulda bir Türk zana teşekkül etmektedir. Amele luğu nakil vasıtalarının deniz karada bolluğu, İstanbulda kolaylaştırmaktadır. Mensucat miktarda terakki etmektedir. zanaati inkişaf ve salah buluyo çilik te öyle..

"Bence İstanbulun geleceği dur: Memleket iptidaî maddele hazırlanmasını esas tutan millî atlar, daha iyi esaslar adapte miş mahdut ticaret!. Sonra İst gün geçtikçe seyyahların g bir şehir olmaktadır.

"İstanbul hakkında bedbin o yalım ve Türkiye hakkında olalım.,.

FALİH R

"Milliyet" in eğlenceleri

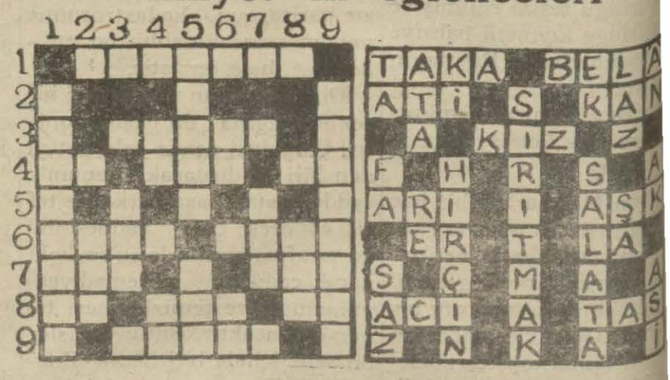

Bugünkü yeni bilmecemiz

oldan sağa:
1 — Ayakkabı (7)
3 — Taze değil (5)
4 — İstifham (2) İçine çorba koy (3) Duman lekesi (2)
6 — Hepsi (4) Bir renk ismi (4)
7 — Allah (3) Altın (3)
8 — Nota (2) Büyük bir hayvan (2) Çocuğa süt içir (2)
9 — Başını tara (5)

Dünkü bilmecemizin halledilmiş şekli

Yukardan aşağı:
1 — Buzlu salep (8)
2 — Bir renk (3)
3 — Göle bir taş attım (3)
4 — Beygir (2) Nota (2)
5 — Kötek (5) Cet (3)
6 — İdamet (2) Nota (2)
7— Çalgı (3)
8 — Ciğer (3)
9 — Et kurusu (8)

TALEBELERE ve AİLELERE İLÂN

Ecnebi lisanları tedrisatında mütehassıs olan

BERLİTZ Mektebi

bütün yaz açık olup, müptedi ve müterakki talebe için yeni kurslar vücuda getirmek suretile tatillerden istifade ettirir. Işbu kurslar atideki lisanlarda şimdiden başlamıştır,

TÜRKÇE, FRANSIZCA, İNGİLİZCE, ALMANCA, İTALYANCA v.s

15 HAZİRANDAN 15 AĞUSTOSA kadar YAZ TARİFESİ

Beyoğlu İstiklâl caddesi 356

İttihadı Millî

Türk sigorta şirketi

Harik ve hayat üzerine sigorta muamelesi icra eyleriz. Sigortaları halk için müsait şeraiti havidir

Merkezi İdaresi: Galatada Ünyon Hanındadır

Acentesi bulunmayan şehirlerde acente aranmaktadır

Telefon: Beyoğlu - 2003

"Milliyet,, in edebî romanı : 36

BAHÇEMDE BİR GÜL AÇTI

Mahmut Yesari

Gözlerin eski kuvvetinden bir şey kaybetmemiş!

— Seni dinliyorum!

— Kort için file buldum. Raket ayırttım.

Nevres Vacit, gülmeğe başladı:

— Daha toprak tesviye edilmedi.

— O da çok sürmez.

— Başka?

— Bu kadar.

— Anlaşıldı; bugün üzeceksin. Sen, söylemek istediğin zamanlar susarsın, üzerine varılmasını, sorulmasını istersin.Hayır. Sormıyacağım; seni, bu suretle üzeceğim, zevkımdan mahrum edeceğim.

Hürrem Hakkı, ellerini dizlerine vurdu:

— Manevran mükemmel... Viyanadan mektup aldım.

— Jülyadan mı?.

— Hayır.. Cemil Feyyazdan

— O da kim?..

— Benim. Çok iyi bir arkadaşım.. İstanbula gelir gelmez, ona oteldeki adresimi yazmıştım. Bugün otele uğradım.Mektubu verdiler.

— Bu mektup çok mühim mi?

— Eh, biraz..

— Jülyadan haber mi var?.

— Tekrar Viyanaya gelmiş.

— Buraya avdet fikrile mi?.

— İntihar haberini öğrenmiş

— Şimdi sen, Viyanaya mı gideceksin-?..

— Cemil Feyyaza mektup yazdım. Benim tarafımdan Jülyayi görecek, konuşacak.. Onun fikrini, intibalarını anlamak istiyorum.

— Kendin hakkında mı?.

— Ölülerin bu hususta endişeleri yoktur ki..

— Jülyanın seni bir parça olsun sevdiğini zannediyor musun?..

— Kadın kalbi.. Bilinmez ki..

— Ümit veren bir cevap alırsan?..

Hürrem Hakkı, kollarını açarak ayağa kalktı, çarheder gibi yarım döndü:

— Enfes bir fikrim var.

Nevres Vacit, alayla başını salladı:

— Senin bütün fikirlerin enfestir zaten!.

— Fakat bu hepsinden enfes.

— Söyle

— Yazık, keşfedemedin! Jülyayi, İstanbula getirteceğim

Nevres Vacit, gözlüğünü çıkardı, gözlerini kısarak baktı:

— Fena fikir değil..

— Çok müşkülpesentsin! Enfes, azizim., enfes!.

— Peki, neye Viyanaya gitmiyorsun?.

— İcap ederse gideceğim.

— Jülyayi, İstanbula çağırmaktaki maksadın ne?. Ne düşünüyorsun?..

— Belmayı unutuyorsun!..

— Bilâkis, onu unutmadığım için soruyorum.

— Manzarayi hayalinde canlandır bir kere..

Nevres Vacit, mahzun mahzun gülümsüyordu:

— O, benim, her günkü işim.

— Pardon!..

— Adam sen de.. Aramızda teklif mi var?..

— Bugün çok müsamehakârsın.

— Evet.. Hırçın, titiz değilim!..

— Mükemmel adamsın!.

— Eğer Jülyadan sadra şifa verecek bir haber gelmezse?.

Hürrem Hakkı, bu ihtimali kovar gibi elile işaretler ediyordu:

— Sus.. Şimdiden hatırıma getirme, , Düşünmek istemiyorum.

— Fakat düşünmek mecburiyetindesin.

— Zamanı gelince, elbette..

— Bazen insan çok geç kalıyor.

— Onu hissederim.

— İnşallah..

— Sen de bana hatırlatmazmısın?..

—Gayret edeceğim.

— Şimdi, Jülyanın geleceğini farzedelim. Ne yapacağız?..

Nevres Vacit, gözlüğünü takmış, ağzına iliştirdiği cigaranın dumanını seyrediyordu:

— Bunu da beraber mi düşüneceğiz?..

— Bana, bir fikir ver. Jülyayi, buraya artistlik için de çağırabilirim. İyi bir angajman olursa tereddüt etmez.

— Bunu temin edebilirsen, çok mükemmel olur. Çünkü yükün hafifler.

— Ben yükümün hafiflemesinden ziyade Jülyanın gururunu düşünüyorum. Telgrafla, mektupla: gel metresim ol! demek başka; gel, artistlik et! demek başka.. Asıl maksadı hissetse bile işin şeklindeki jantiyese mağlûp olur.

— Bu takdirde, artistlik etmek mecburiyeti başgösterecek.

— Neden?.

— Angajman var.

— Feshetmek o kadar güç mü?..

— Uğraştırırlar, Hürrem! İş adamlarını sen bilmezsin.

—Ne kadar uğraştırırlarsa değer. Ben, bir şeyi zahmeti nişbetinde severim.

— Halbuki hiç te öyle görünmezsin.

Hürrem Hakkı, kardeşinin bu kinayesini anlamamağı tercih etti:

— Zevk meselesi...

Nevres Vacit, zihni bin bir düşünceye dalmış, omuzları düşük, çökmüş bir vaziyette duru

— Doğru, Hürrem, zevk m selesi... Yalnız Belma ile Jü karşılaştıkları zaman ne yap caklar?

Hürrem Hakkı, parmakl yeleğinin kenarlarında, biraz gururla gülümsiyordu:

— Ne mi yapacaklar? Ba bunu mu soruyorsun!

— Neden?

— Anlamadım!

— Evet, neden?

— Peki ama, bunu bana, mi soruyorsun?

— Kim sorsun, istiyorsun?

— Herkes... Yalnız, sen, ğil!

— Neye?

— Çünkü senin gibi hay canlı bir insanın, bunu tahm tasavvur etmesi, hakikate yakın bir hayal olur.

Nevres Vacit, mahviyetle b nunu büktü:

— Yine beni yere vurdun?

Hürrem Hakkı, ayağa kal tı, tek gözlüğünü takarak eğ di:

(Bitmedi

Notamıza cevap gelmedi

(Birinci sahifeden mabad)

bidir.

Cenup hudumuza gelince top rağımıza grimeğe teşebbüs eden çeteler tenkil edilmiş, bu havali deki emniyet tertibatımız takvi ye edilmiştir.

* * *

Türk-Iran

"Times„ gazetesinin bir makalesi

Türkiyede milliyetperverlik amelîdir, Iranda ise inhisar zihniyeti vardır.

"Times„ gazetesinde neşredi len bir mekalede Türkiye İrandan bahsediliyor. Bu mekalede Türkiye ve İran teceddüt hareketlerinden bahsedilirken deniyor ki:

" Türk milliyetperverliği daha amelidir. Dahilde ve Anado lunun imtidadınca bütün cemiyetlere nüfuz etmektedir.„

Bu yazıyı yazan memleketimizdeki inkılâplardan ve harf inkılâbından da bahsettikten sonra İran milliyetperverliğine geçiyor. İranın "inhisarcı, bir zihniyet arzettiğini söyliyen mu habir bunun millî hayatta pek o kadar cezrî değişiklikgözetme - mekle beraber ecnebî sermaye ve teşebbüsüne karşı ayni kıskançlılığı gösterdiğini ilâve ediyor ve diyor ki:

" Millî surette kendi kendine kifayet ve yahut asrileşmek gayelerinden birini intihap etmek lâzımgelince İranda nafia işlerinde makûs bir netice ile bunlardan ilki kabul edildi. Teşebbüs devlete münhasır bırakılarak bu da inhisarı işletmek için nadiren malî vesaite malik olmuştur.„

Muhabir bundan sonra misal olarak İrandaki nafıa işlerinin arzettiği manzaradan bahsettik ten sonra devamla Asyada yeni millî cereyanlardan şöyle bahsediyor:

"Siyasî olduğu kadar iktısadî garbın tesiratından kurtulmak, umumî harpten sonra eski dünyanın ikiye ayrılmasını mucip olmuştur. İlk nazarda bu ayrılık İslâm dünyasının kendini garp devletlerile zıt görmesi ce reyanile anlaşılabilir. „

Muhabir bundan sonra Sov - yet Rusyanın da garbin aleyhin de aldığı vaziyetten bahsediyor.

Muhabir şarkın eski ve yeni dünyalarından bahsederek di - yor ki:

" Amanullahın ordusu için Afganistana muallim Türk zabitlerinin gönderilmesile daha yüksek tahsil için Türkiyeye ye ni Afgan kadınlarının gelmesi biri yeni diğeri eski iki islâm devleti arasında teveccüh arzet memiştir; fakat asya ittihadının saflarında yeni bir muhariple miş olan eski muharipler arasındaki teveccühü göstermştir.

Yeni doğan Şark ile Sovyet dostluk siyasetinin anahtar taşı Türk ittifakı olduğu tabiîdir.„

Muhabir bundan sonra Türkiye ve Rusya arasındaki müna sebattan, M. Karahan'ın ziyare tinden bahsediyor.

Muhabir bundan sonra diyor ki:

" Coğrafî vaziyet dolayısile şimalî İran ticaret itibarile Rus nüfuzu altındadır; ve Sovyetler bu menfaatın siyasî surette istimalini ihmal etmemektedir. Tahrandaki Sovyet tebaası miktarı en büyük ecnebi tebaası; ve İran- Sovyet mektepleri Tah - ran, Tebriz, Reşt ve diğer şimal şehirlerinde tesis edilmiştir.

Muhabir bundan sonra ehem miyetli bir nokta olarak hemen bütün haricî haberlerin Rus tel sizi vasıtasile İrana geldiğini - ilân ediyor.

At yarışları

(Birinci sahifadan mabat)

Siklet 56 kilo, mesafe 1400 metre idi.

Heyecanlı bir yarıştan sonra M. Rinsin Sunlât adlı al dişi tayı birinci, Feyzi B.in Mes'udesi ikinci, Fikret B. in Maltay'ı üçüncü geldiler.

Saat 15 te ikinci koşuya başlanıldı. Buna dört ve daha yukarı yaşta ve 1930 senesi zarfında 800 liradan fazla mükâfat kazanmamış halis kan İngiliz at ve kısraklarına mahsustu. Yarışa iştirak eden atlardan dört yaşındakiler 58, beş ve daha yukarı yaş takiler 60 kilo taşıyacaklar, 1,600 metre koşacaklardı.

Yarışı kazananlardan birinciye 400, ikinciye 75 üçüncüye 25 lira verilecekti. Bu yarışa üç at, Ahmet B. in Droconrt'u, Evliyazade Refik B. in Mispichel'i, Akif B. in Pampalinası iştirak etmiştir.

Neticede Yaver Ahmet B. in Droconrt'u birinci, Evliyazade Refik B. in Mispichel'i ikinci gelmiştir.

Üçüncü koşuya Rüçhan, Poruj, Kü çük Ceylân, Tayyar, Gazal, Alûş, Mercan isminde yedi at iştirak etmiş tir. Bu yarış dört ve daha yukarı yaş taki yerli ve Arap at ve kısraklara mahsustu. Prens Halim B. in Poruj'u koşuyu birincilikle bitirmiş, İbrahim Ağanın Tayyar'ı ikinci, Şaban Ağanın Gazal'i üçüncü gelmiştir.

Dördüncü koşuyu üç ve daha yuka rı yaştaki halis kan İngiliz at ve kısrakları yapmışlardır.

Yarışa üç at iştirak etmiştir. Mesa fe 2000 metre idi. Yarışların en mühimmi bu idi. En heyecanla takip edileni de bu oldu.

Neticede Akif B. in Andronicus is mindeki atı birinci gelerek 700 liralık mükâfatı aldı.

Bu yarışta ikinciliği Mitat B. in Stradivarius kazanmıştır.

Beşinci koşu dört ve daha yukarı yaştaki ve 1930 senesi zarfında hiç koşu kazanmamış yerli ve Arap at ve kısraklarına mahsustu.

Dört yaşındakiler 58, beş ve daha yukarı yaştakiler 60 kilo taşıyacaklar dı.

Bu yarışa 15 at iştirak etmiştir.

Neticede Hasan B. in Ceylân'ı birinci, Tahsin B. in Makbul'ü ikinci, Prens Halim B. in Geyik'i üçüncü gelmiştir.

Yarışlarda İş Bankasının idare ettği bahsi müşterek çok rağbet görmüştür.

Iktısat Vekâletinden:

Ankara'da tesis edilen Yüksek Ziraat Mektebi 1931 senei dersiyesi bidayetinde tedrisata başlayacak ve bu sene staj için talebe alınacaktır. Kayt ve kabul edilecek efendiler.

1 — Lise mezunu olacaklardır.

2 — Bir sene Vekâletce tayin olunacak çiftliklerde staj görecektirler. Bu efendilerin ikametleri çiftliklerde temin edileceği gibi ayrıca staj müddetince kendilerine ayda 50 lira ücret verilecektir. Stajı müteakip mektepte tedrisat başlayacaktır.

Mektep leyli ve meccanidir. Tahsil devresi 3 senedir. Mezun olanlar Ziraat Mühendisi sıfatını alırlar.

Bu şeraiti haiz olup Türk tabasından olan ve sinleri 17 den aşağı ve 22 den yukarı olmayan ve vücudu zıraate mütehammil bulunan lise mezunu efendilerin 4 adet fotograf raptederek bir istida ile Ağustos nihayetine kadar Ziraat Umum Müdürlüğüne veya Vilâyet Ziraat Müdürlüklerine müracaatları.

ALDANMAYINIZ

Fantazi kaşa pantalonlar	5 liradan başlar
Zarif çocuk elbiseleri	5 liradan başlar
Sof ceketler	7 liradan başlar
Yazlık keten elbiseler	8 liradan başlar
Kostümler	10 liradan başlar
Pardesüler	13 liradan başlar
Ismarlama kostümler	25 liradan başlar

KAZMİRCİ ALİ Riza

mücessesatı İstanbul'da Eminönü'nde, Ankara Kooperatif karşısında

DOKTOR BEYLERE: TRICALCINE OPOTHERAPIQUE Granüle şeklini dahi Meşhur ilâcın bu kerre Sıhhat vekâleti ruhsatile hastalarınıza tavsiye edebilirsiniz

SEYRİSEFAİN

Merkez Acenta; Galata köprü başında, Beyoğlu 2362 Şube acentesi: Mahmudiye Hanı altında İstanbul 740

4 Ağustos pazartesi Trabzon birinci postası yapılmıyacaktır.

Mudanya postası

Cuma, Salı, Mudanya'ya uğrayarak Gemlig'e kadar pazar, Çarşamba, Mudanya'ya kadar saat 9 da Cumartesi, Pazartesi, Perşembe Ereğli vapuru tarafından aralık postalar Armutlu'ya da uğrayarak Mudanya'ya kadar saat 8,30 da Tophanede Seyrisefain rıhtımından kalkarlar.

Izmir sür'at postası

(Gülcemal) vapuru 4 ağustos pazartesi 14,30 da Galata rıhtımından Kalkarak Salı sabahı İzmir'e varır ve çarşamba 14,30 da İzmir'den kalkarak perşembe sabahı gelir.

Vapurda mükemmel bir orkestra ve cazbant mevcuttur.

SADIKZADE BIRADERLER VAPURLARI

KARA DENIZ MUNTAZAM VE LUKS POSTASI

İnönü vapuru 3 Ağustos PAZAR günü akşamı Sirkeci rıhtımından hareketle (Zonguldak, İnebolu, Samsun, Ordu Giresun, Trabzon, Sürmeneve Rize İskelelerine azimet ve avdet edecektir.

Tafsilât için Sirkecide Meymenet hanı altında acentalığına müracaat. Telefon:İstanbul 21

Vapurlarımız her pazar muntazaman hareket ediyorlar.

NAİM VAPURLARI

Izmir Postası

Seri, Lüks ve muntazam ADNAN vapuru Ağustosun 3 üncü pazar günü 16 da Galata rıhtımından hareketle (İzmire) ve Salı günü İzmirden İstanbula hareket eder.

Galata gümrük karşısında Site Fransez hanında 12numarada Umumi acantalığına müracaat. Telefon Beyoğlu: 1041

Kundak takımı fazla itinaya muhtaçtır, bunu ancak Lüks temin edebilir

Bebeklerin elbise ve çamaşırını yıkamak için lâzım gelen teminatı ancak saf ve yumuşak LÜKS verebilir.

Adi sabun bunlara sertlik ve katılık verir ki nazik ciltler için bir tehlikedir.

LÜKS'ün köpüğü her dürlü pisliği temizler ve elbiseleri, hatta bir çok defalar yıkandıktan sonra bile, yumuşak tutar.

Çocukların yumuşak tenini gözetmek isterseniz çamaşırlarını LÜKS ile yıkayınız.

LÜKS

LEVER BİRADERLER LİMİTED, PORT SUNLAYT, İNGİLTERE

İstanbul ikinci Ticaret mahkemesinden:

Müflis Hacı Hüseyin Zade Nadir Beye Ait olup Türkiye İş Bankasına merhun bulunan mezkûr Bankanın Akbıyıktaki deposunda mevcut tütünler pazarlık suretile ve bilmüzayede satılacağından talip olanların 4 ağustos 930 pazartesi günü saat on buçukda mezkûr depoda hazır bulunmaları ilân olunur.

Emniyet sandığı müdürlüğünden:

Müzayede bedeli lira	İkraz No	Merhunatın cins ve evsafı	Borçlunun ismi
430	248	Haydarpaşa'da Rasimpaşa mahallesinde eski Çayır yeni Mühendis sokağında eski 56 yeni 23 numaralı bir hanenin tamamı.	Bedriye H.
161	710	Üsküdarda Valideiatik mahallesinde Meydancık sokağında eski 9 yeni 11 numaralı bir hanenin tamamı.	Emsal H. Eda H.
312	2309	Üsküdar'da Çakırcı Hasanpaşa mahallesinde Mesudiye sokağında eski 2 yeni 2 numaralı bir hanenin tamamı.	Emine Faika H.
340	3074	Üsküdar'da Ahmetçelebi mahallesinde Tahririye sokağında eski 14 yeni 12 numaralı maabahçe bir hanenin tamamı.	Mehmet B.
2495	3076	Galata'da Bereketrade mahallesinde Hacıali sokağında eski 2, 2 mükerrer 4, 4 mükerrer yeni 2ilâ 8 numaralı üç dükkânı havi bir apartımanın tamamı.	Ali Rıza B.
325	3264	Üsküdar'da İhsaniye mahallesinde İhsaniye sokağında eski 21 yeni 83 numaralı maabahçe bir hanenin tamam.	Fatma Hacer, Emine Şükriye, Ayşe Namiye, Münevver H.larla Ali Mitat E
761	3309	Kadıköy İbrahimağa mahallesinde Yeni sokakta eski 1 yeni 1, 3, 5, 7 numaralı bir hanenin tamamı.	Macide İclâl, Müjgân, Afife ve Hamide H.larla Hikmte ve Esat Beyler
743	3922	Fener'de Aptisubaşı mahallesinde Fener meydanı sokağında eski 17, 19 yeni 17, 19, 19 - 1 numaralı maahane iki dükkânın tamamı	Fatma Zehra H.
124	4175	Kesmekaya'da Hamamimuhittin mahallesinde Kesmekaya caddesi sokağında eski 18, 18 mükerrer yeni 32, 30 numaralı maadükân bir hanenin tamamı.	Mehmet Hayri ve Ahmte Hilmi B.ler
268	4195	Kadıköy Osmanağa mahallesinde Yazıcıoğlu sokağında eski 31 mükerrer yeni 16 numaralı bir hanenin tamamı.	Osman Şemsi B.
209	4227	Üsküdar'da İcadiye mahallesinde eski İcadiye yeni Karabetkalfa sokağında eski 6 mükerrer yeni 52 numaralı bir hanenin tamamı.	Hüseyin Ef
140	4303	Küçük Mustafapaşada Külcamii mahallesinde Camiişerif sokağında eski 24 yeni 10 numaralı bir hanenin tamamı.	Yusuf ağa Hamit ve Emine Servet Hanımlar
447	4318	Galtada Okçumusa mahallesinde eski 67 mükerrer yeni 83 numaralı bir hanenin on altı hisse itibarile beş hissesi.	Fatma Müyesser H.
248	4432	Unkapanında Haraççı Karamhemet mahallesinde atik Yeşiltulumba cedit Tekke sokağında eski 8, yeni 9 numaralı bir hanenin tamamı.	Mehmet Ağa
540	4453	Çibali Karabaş mahallesinde eski Yenikapı yeni Çeşme sokağında eski 6 mükerrer yeni 4 numaralı bir hanenin tamamı.	Mm. Teodosya
171	12512	Mevlevihane'de Melekhatun mahallesinde Birinci Paşabakkal sokağında eski 27 yeni 3 numaralı bir hanenin tamamı.	Mehmet Sadi B. Hatiçe Mediha H.
115	1897	Balat'ta Karabaş mahallesinde eski Karabaş yeni Köprübaşı sokağında eski 15 yeni 33 numaralı bir hanenin tamamı.	Ahmet Ağa
14755	2780	Beyoğlunda Feriköy birinci kısım mahallesinde Büyükdere caddesinde eski 5, 5 mükerrer 5 mükerrer 5 mükerrer yeni 7, 9, 11, 11, 9-1 numaralı maadükkân bir apartıman ile Çinilihamam namile maruf bir hamamın otuz iki hisse itibarile yirmi üç hissesi.	Ayşe Şaziye, Müftehir H.larla Orhan Mithat, Ali Rıdvan Hayrünnas ve Hadimünnas Beyler
415	2757	Topane'de Karabaş Mustafaağa mahallesinde Karabaş caddesinde eski 53, 53 mükerrer 55, 57 numaralı maadükkân bir bap hane elyevm ahşap bekâr odaları ve arsanın tamamı.	Zehra Fehime H.
1195	3239	Kadıköyünde Osmanağa mahallesinde Misk sokağında eski 2 mükerrer yeni 34 numaralı bir hanenin tamamı.	*Celâlettin ve Harun Belyer.*
1035	3353	Demirkapıda Elvan mahallesinde Nöbethane ve Darüsseadeağası sokağnıda eski 1, 1 mükerrer 6, 8 yeni 13, 11, 8, 10 numaralı maadükkân iki hanenin tamamı.	*İsmail Halit ve Mustafa Faik Efendilerle Vasfiye Hanım.*
350	3403	Boğaziçi Ortaköy mahallesinde Yenimyehane sokağında eski 11 yeni 25 numaralı bir hanenin tamamı.	Dilküşat Hanım.
2625	3515	Beyoğlunda Kamerhatun mahallesinde Çiçek sokağında eski 10 yeni 16, 18 numaralı bir hanenin tamamı.	Nahide ve Nedime Hanımlar.
195	3789	Üsküdarda Toygarhamza mahallesinde Selâmi efendi sokağında eski 89 yeni 85 numaralı maabahçe bir hanenin tamamı.	Mustafa Saim Bey ve Havva Kâzım Hanım.
805	3811	Balatta Tahtaminare mahallesinde Köprübaşı sokağında eski 14-14 mükerrer 14 yeni 50, 50, 54 numaralı üç hanenin tamamı.	üç sehim itibarile iki sehimi ve zahrındaki kale mahallnin nısıf hissesi. Hamdi Ef.
665	3818	Beyoğlunda Hüseyinağa mahallesinde Hacıahmet sokağında eski ve yeni 9 numaralı bir hanenin tamamı.	Leman ve Neriman Hanımlar.
230	3833	Galatada Kemankeş mahallesinde Madamis sokağında eski 10 yeni 12 numaralı maaoda bir mağazanın nısıf hissesi.	*Fatma Riayet H. Hasan Hayrettin Necmettin Beylerle Fahrünnisa H. . . . .*
3835	3878	Hocapaşada Karaki Hüseyinçelebi mahallesinde Nöbethane sokağında 12, 15 numaralı bir apartımanın tamamı.	Hacı Mustafa Ef.
1335	3884	Boğaziçi Emirgân mahallesinde Boğaziçi caddesinde eski 2 yeni 24, 26 numaralı maahır bir bahçenin tamamı.	İsmail Hayrettin B.
655	3911	Boğaziçinde Beylerbeyi mahallesinde eski Şemsibey yeni İkinciyeni sokakta eski 8 mükerrer yeni 14 numaralı bir hanenin tamamı.	Satberk ve Hacer Memnune H. lar
265	3936	Beylerbeyi Bürhaniye mahallesinde eski Enveriye yeni 111-1, 111-2 numaralı maaahır ve samanlık bir hanenin tamamı.	Halit Ef.
715	3952	Beyoğlunda Pangaltı mahallesinde Hacımihak sokağında eski 26 yeni 38 numaralı bir hanenin tammı.	Edgar Ef.
1185	4010	Beyoğlunda Hüseyinağa mahallesinde Kırlangıç sokağında eski 1 yeni 1, 3 numaralı maadükkân bir hanenin tamamı.	Strak Ef.
215	4025	Kasımpaşada Sirkecimaslâhattin mahallesinde Pişmaniye sokağında eski 47 yeni 73, 75 numaralı iki hanenin tamamı.	Şaziye H.
235	4148	Kasımpaşada Gazihasanpaşa mhaallesinde Külhan sokağında eski 22, 12 yeni 16, 18 numaralı madükkân bir hanenin nısıf hissesi.	Behice ve Rana Hanımlarla Kemal B
220	4153	Boğaziçi Paşabahçe mahallesinde eski Şehitlik yeni Çeşme sokağında eski 26 yeni 44 numaralı maabahçe bir hanenin tamamı.	Ayşe Ferdane H.
375	12604	Mevlevihane kapısında Hacıevliya mahallesinde Mimar caddesinde eski 22 yeni 12 numaralı bir hanenin tamamı.	Ahmet Ağa.
365	19218	Üsküdarda Rum Mehmetpaşa mahallesinde Medrese sokağında eski 14 yeni 18 numaralı maabahçe bir hanenin tamamı.	Ahmet Hamdi B.

Yukarda cinş ve nev'ile mevkii yazılı emlâk (altmış bir) gün müddetle icra kılınan alenî müzayede neticesinde hizalarında gösterilen bedelle talipleri uhdesinde takarrür ederek birinci ihalesi icra kılınmış olduğundan talip olanların ilân tarihinden itibaren *31 gün* zarfında Sandık satış amirline müracaat eylemeleri lüzumu ilân olunur.

Emniyet sandığı müdürlüğünden:

Müzayede bedeli L.	İkraz No.	merhunatın cins ve nev'i	Borçlunun ismi
326	806	Boğaziçi Beylerbeyinde Çamlıca caddesinde eski 2 mükerrer yeni 68-1 numaralı bir hanenin tamamı.	Şükûre ve Cemile Hanımlarla Salih Sami B.
1033	1164	Sultanahmette Firuzağa mahallesinde Ticaretane sokağında eski 29 mükerrer yeni 75 numarlaı bir hanenin tamamı.	Rabia Müveddet H.
568	2844	Boğaziçi Ortaköy mahallesinde eski Köprübaşı yeni Camiişerif sokağında eski 27 yeni 6 numaralı bir hanenin tamamı.	Mükerrem ve Nurülhayat H. larla Saadettin B.
2589	3460	Şehzadebaşı Fevziye mahallesi Fevziye caddesinde eski 10 mükerrer yeni 34 numaralı bir hanin tammı.	Fahri B.
690	3916	Çırçırda Hacıhasan mahallesinde Çırçır caddesi sokağında eski 2-2 mükerrer 2 mükerrer yeni 2,4 numaralı maadükkân bir hanenin tamamı.	Ruziye H.
2328	4048	Sofularda Sofular mahalle ve sokağında eski 54 nükerrer 54 mükerrer yeni 84, 86, 84, 86-1, 84, 86-2, 84, 86-3, 84, 86-4, 84, 86-5, 84, 86-6, 84, 86-7 numaralı ayrı ayrı dörder odalı ve bir ocaklı odalar ile bilâhava bir dokuma imalâthanesi ve bir diğer imalâthanenin tamamı.	Ahmte Hulûsi Ef
340	4109	Avratpazarında Hubyar mahallesinde Sebzeci sokağında eski 6 mükerrer yeni 3 numaralı bir hanenin tamamı.	Adviye H.
243	4205	Avratpazarında Hubyar mahallesinde Tulumba sokağında eski 13 yeni 19 numaralı bir hanenin tamamı.	*Zeliha Nuriye, Naciye, Nebiye, Hayriye, Ayşe Müzeyyen Hanımlarla Abdülkadir Efendi*
118	4223	Kadirgada Şahsuvarbey mahallesinde Şahsuvarbey sokağında eski 1 mükerrer yeni 7 numaralı bir hanenin tamamı.	Vesile H.
189	4239	Karagümrükte Haticesultan mahallesinde Karabaş caddesinde eski 34 yeni 108, 108-1 numaralı maadükân bir hanenin tamamı.	Recep Ağa
271	4244	Atpazarın'da Mağnisalı Mehmetpaşa mahallesinde eski Yenihan ve Sarraf yeni bakkal sokağında 2 mükerrer 2, 23, 25, 12 yeni 6, 8, 10 numaralı maadükkân bir hanenin tamamı.	Halil Ef.
378	4285	Erenköy Sahrayıcedit mahallesinde Bostancı elyevm Ortacadde sokağında eski 77, 78 yeni 102 numaralı maabahçe bir hanenin tamamı.	Muzaffer B. Fatma Behiye H.
232	4302	Boğaziçi Arnavutköyün'de Sütçübahçesi sokağında eski 24 yeni 20 numaralı bir hanenin tamamı.	Dimitri Ef. Mm. Marya
755	4354	Fatihte Hocahayrettin mahallesinde Malta sokağında eski 57 mükerrer 57-1 yeni 49, 49-1 numaralı natamam bir hanenin tamamı.	Mehmet Ali B.
201	11025	Çırçırda Hacıhasan mahallesinde eski Hacıhasan yeni Kubbetekkesi sokağında eski 14 yeni 9 numaralı bir hanenin tamamı.	Faika ve Nasibe H.lar
45	15282	Avratpazarında Hubyar mahallesinde Hekimoğlu Alipaşa sokağında eski 5 yeni 5, 5-1 numaralı iki dükkânın tamamı.	Emine Hacer H.
735	16464	Çarşıyıkebirde Divrikli sokağında eski 72 yeni 72 numaralı bir dükkânın tamamı.	Kadri B.

Yukarda cins ve nev'ile mevkii yazılı emlâk (altmış bir) gün müddetle icra kılınan alenî müzayede neticesinde hizalarında gösterilen bedelle talipleri uhdesinde takarrür ederek birinci ihalesi icra kılınmış olduğundan talip olanların ilân tarihinden itibaren (otuz bir) gün zarfında Sandık satış amrliğine müracaat eylemeleri lüzumu ilân olunur.

Istanbul Darülfünun mübayaat komisyonundan

Tıp Fakültesinin 930 senei maliyesine ait bir senelik ve listesinde muharrer olan eczayi tıbbiye 13 ağustos 930 çarşamba günü saat 15 te ihale kılınmak üzre kapalı zarf usulile münakasaya konulmuştur. Talip olanlar şartname ve listesine göre bu bapta malûmat almak üzre her gün öğleden sonra mülga harbiye binasında vaki komisyon kitabetine müracaat etmeleri ve komisyonca teminat akçesi alınmayacağına binaen teminatların behemhal bir gün evvel muhasebe veznesine yatırılması ve alınacak makbuzun teklifnamelerle birlikte ihale için tayin edilen müddetten bir saat komisyonumuza müracat ve tevdi etmeleri ilan olunur.

Devlet Demiryolları idaresi ilânatı

Haydarpaşa - Eskişehir hattı üzerinde Diliskelesi civarındaki ocaktan çıkarılacak 6000 m3 balast ve 6000 m3 blokun kapalı zarfla münakasası 25 ağustos pazartesi günü saat 15 te Ankarada yapılacaktır.

İştirak edeceklerin teklif mektuplarını ve muvakkat teminatlarını ayni günde saat 14,30 a kadar Münakasa komisyonuna vermeleri lâzımdır.

Talipler münakasa şartnamelerini 5 lira mukabilinde Ankarada ve Haydarpaşada idare veznelerinden tedarik edebilirler.

* * *

Filyos beşinci kısım inşaatının kapalı zarfla münakasası 23 ağustos 930 cumartesi günü saat 15 te Ankarada Devlet Demiryolları idaresinde yapılacaktır.

Münakasaya iştirak edeceklerin teklif mektuplarını ve muvakkat teminatlarını ayni günde saat 14,30 a kadar münakasa komisyonuna vermeleri lâzımdır.

Talipler münakasa şartnamelerini 40 lira mukabilinde Ankarada Maliye ve muhasebe işleri dairesinden tedarik edebilirler.

* * *

Ankara - İzmir - Ankara ve Ankara - Haydarpaşa - Ankara arasında muhtelit katarlarda haftada iki defa işliyen doğru yataklı vagon servisi iş'arı ahire kadar haftada bir defaya indirilmiş olup berveçhi ati hareket edecektir:

Ankaradan - İzmire : Pazar
İzmirden - Ankaraya : Salı
Ankaradan - Haydarpaşaya : Perşembe
Haydarpaşadan - Ankaraya : Cuma

Eskişehir vilâyeti muhasebei hususiye müdürlüğünden:

İdarei hususiyeye ait asrî siemanın mobelyesile beraber 3 senelik icarı kapalı zarf usulile 20/7/930 tarihinden 10/8/930 Pazar günü saat on yediye kadar yirmi gün müddetle müzayedeye verilmiştir. Bu baptaki şartname İstanbul muhasebei hususiye müdüriyetinde mevcut olup talip olanların şeraiti anlamak üzre müdüriyeti mezkûreye müracatları ilân olunur.

Yüksek mühendis mektebi mübayaat komisyonundan:

Yüksek mühendis mektebinin mevcut projelerine ve şartnamelerine tevfikan yaptırılacak olan kısmının inşasına ait münakasa 18/Ağustos /930 tarihinde kapalı zarf usulile icra edilecektir. Taliplerin bu baptaki şartname ve keşifname ve sair evrakı beş lira mukabilinde mektep kitabetinden almaları ilân olunur

Ticaret bahriye mektebi âlisi müdürlüğünden

1 — Mektebin derecesi yüksektir. Gayesi tüccar gemilerine kaptan ve makinist yetiştirmektir.

2 — Mektep Leylî olduğundan talebenin iaşe, ibate ve ilbası mektebe aittir. Bikes talebeye ayrıca muavenet edilir. Taşradan müracaat edeceklerin yol masrafları temin olunur.

3 — Lise mezunları imtihansız âli birinci sınıfa kabul edilir. Bunlar için müddeti tahsil iki senedir.

4 — İki seneden ibaret olan tâli sınıflara da liselerin Onuncu ve on birinci sınıflarından naklen ve yahut o derece tahsil gördüğü alelûsul tasdik edilmiş talebe alınır.

5 — Mektep mezunları için mecburî bir hizmet yoktur. Yalnız mektep tahsilini ikmal eylemek şart olduğundan terki tahsil edenlerin iaşe ve ilbas masraflarını maa faiz ödemeleri lâzım ve taliplerin mektebe girerken bir teahhütname vermeleri mecburidir.

6 — Mektebe girmek arzusunda bulunanların hüviyyet cüzdanını, aşı şahadetnamesini, mektep tasdikname veya şahadetnamelerini, polisce musaddak hüsnühal ilmühaberlerini ve dört adet vesikalık fotoğrafını istidalarına repten Teşrinievvelin birinci gününe kadar Ortaköyde Çırağan Sarayı ittisalinde kâin mektep müdürlüğüne müracaatları.

BUYÜK
TAYYARE PİYANGOSU
9 uncu tertip
1 İNCİ KEŞİDE
11 Ağustos 1930 da
Keşideler, Vilâyet, Şehremaneti, Defterdarlık, Iş, Ziraat ve Osmanlı bankaları murakıpları ve halk huzurunda yapılır
Büyük Ikramiye
30.000 Liradır
Her keşidede çıkan numaralar tekrar dolaba konmaz

Ankara şehremanetinden alacaklı olanların nazarı dikkatine

Ankara Şehremanetinden:

31 Mayıs 920 tarihine kadar gerek mukavelenameye müstenit ve gerekse başka suretle Ankara şehremanetinden alacağı tahakkuk etmiş olanların 31 Ağustos 930 tarihine kadar bu husustaki evrakı müsbitelerinin asıl veya suretlerini bir istidaya raptederek Emanet hesap işleri müdürlüğüne müracaat eylemeleri ilân olunur.

Sıhhat ve içtimaî Muavenet Vekâletinden:

Bu sene Istanbulda Tıp talebe yurdunun F. K T. sınıfına tam devreli lise ve tahsil itibarile buna muadil musaddak resmî ve hususî mekteplerden mezun olanlardan ve birinci sınıfına fen Fakültesinin F. K. T. zümresinden şehadetname alanlardan (120) talebe alınacaktır, Talebenin yemesi, yatması ve üsütübaşı yurtça temin olunur. Ve ayrıca şehrî muayyen miktarda muaveneti nakdiyede bulunurlar.

Kayit ve kabul sureti ve şartları şunlardır:

1 — Talipler el yazılarile muharrer ve muvazzah adreslerini havi istidalarını aşağıda beyan edilen evrak ve vesaika raptederek nihayet 15 Eylûl tarihine kadar doğrudan doğruya Sıhhat ve İçtimaî Muavenet Vekâletine göndereceklerdir.

A — Türkiye Cümhuriyeti tebeasından bulunduğunu natık hüviyet cüzdanı,

B — Liseden mezun olduklarını mübeyyin mektep şehadetnamesi ve tasdikli sureti,

C — Tahsil etmiş olduklatı müesseseden alınmış hal ve hareketlerinin mazbut ve kusursuz bir derecede bulunduğunu müş'ir hüsnühal varakası,

D — Mütehassısları tam hastane heyetinden istihsal edilmiş nümunesine muvafık ve musaddak resimli bir kıt'a sıhhat raporu. (Bu rapor hastane baş tabipliklerinin mührile mühürlü ve mazruf olarak tabipler tarafından diğer evraklarile birlikte gönderilecektir.) Bu hastaneler Ankara, Sivas, Erzurum, Diyarıbekir nümune hastaneleri, Istanbul Çocuk hastanesi, İzmir, Bursa, Konya, Adana, Samsun memleket hastanelerinden ibarettir. Buralarda muayene olunmak için bu hastanelerin mensup oldukları Valiliklerin Sıhhat ve İçtimaî Muavenet Müdürlüklerine talipler tarafından bizzat müracaat olunacaktır.

E — Sureti aşağıda münderiç Noterden musaddak velileri tarafından ve velisi bulunmıyanların kendileri tarafından verilmiş bir kıt'a teahhüt senedi,

F — Dört buçuk altı eb'adında üç adet fotoğraf,

2 — Yaşları 22 yi geçkin olanlar ve tahsillerini ve ileride mecburî hizmetlerini ifaya mani bir hastalığı ve arızası bulunanlar kabul edilmezler.

3 — Vekâlete gönderilecek olan mezkûr evrak ve vesaikin alındığı taliplerin gösterecekleri adrese derhal bildirilecek ve müracaat edeceklerin evrakı tetkik edilerek kabul edilip edilmedikleri kendilerine aynı veçhile tebliğ olunacaktır.

Teahhütname Sureti

Darülfünun Tıp Fakültesinde tedrisi meşrut dersleri takip ve ikmal ederek mezkûr Fakülteden neş'et eyledikten sonra Sıhhat ve İçtimaî Muavenet Vekâletinin göstereceği her hangi bir hükûmet tabipliğine giderek üç sene müddetle tayin olunduğu (olunduğum) vazifede hüsnü hizmet etmediği (etmediğim) veya tahsil esnasında her hangi bir sebeple yurttan ihraç edildiği (edildiğim) yahut yurdu terk eylediği (eylediğim) takdirde . . . . . oğlu . . . . . Efendiye hükûmetçe yapılan masarifin faizi nizamisile beraber iltrazsız ret ve iadesini müteahhit, zamin ve mükeffil olduğumu natık işbu senedim tanzim ve müşarünileyh Vekâlete ita kılındı.

ETİBBAYA MAHSUS
Vilâdî tekamül dersleri
Şişli'de Dr. Kenan Tevfik Vilâdî ve Cerrahî, Nisaî hastanesinde etibbaya mahsus manken üzerinde Vilâdî tekâmül dersleri verilecektir. Şerait ve program hususunda bizzat veya mektupla hastane başhemşiresine Müraccat edilmesi

Bursa Ahmet Vefik paşa hastanesi Baştababetinden

930 senesinde müessesemize iktiza eden tahminen (3,000) lira kiymetinde mualece 20/8/930 çarşamba günü saat 16 da ihale edilmek üzere açık münakasaya konulmuştur. Talip olanların muayyen günde Bursa Vilâvet encümeninde hazır bulunmaları lâzımdır.

Kömürcüyan B. asarından

Ameli hesabı ticarî 120
Ameli usulü defteri 4 kısım 150
Ameli ve tatbikî kambiyo 50
Amerikan usulü: Yevm. D. Kebir 75
Yeni muhasebe usulü 175
Ticarî malûmat ve bankacılık 150
Yeni hesabı ticarî 200

Dr. A. KUTiEL
Muayenehane ve tedavii elektrikiye labratuvarı. Karaköy Topçular caddesi 34

Dr. Horhoruni
Beyoğlu Mektep sokak No 35 meyuane sabahtan akşama akadar.

Devredilecek ihtira beratı

"Tûfek nişangâhlarına ait tadilât ve islâhat„ hakkındaki ihtira için 20 Ağustos 1928 tarih ve vilâyet evrak kaleminin 25079 numerosiyle mukayyet ihtira berat müracaatı üzerindeki hukuk bu kere satılacağı veyahut ahere icare verileceğinden talip olanların Istanbul Yeni postahane arkasında Aşir Efendi kitaphanesi caddesinde Türkiye hanının 18 22 numetolarında kâin vekili ISTOK Efendiye müracaat eylemeleri ilân olunnr.

Devredileeek ihtira beratı

"Zatülhareke sisteminde tüfeklerin imlâ tertibatındaki tadilât ve islâhat„ hakkındakl ihtira için Sinai müdüriyeti umumiyesinden istihsal edilmiş olan 22 ağustos 1928 tarih ve 69? numerolu ihtira beratı üzerindeki hukuk bu kere satılacağı veyahut icara verileceğinden satın almak veyahut isticar etmek arzusunda bulunanların İstanbul yeni postahane Aşir Efendi kitaphanesi caddesinde Türkiye Hanının 18-22 numerolarında kâin vekili ISTOK efendiye müracaat eylemeleri ilân olunur.

Liseler mubayaat komisyonundan:

Komisyonumuza merbut mekteplerin ve pansiyonların bir senelik ihtiyacı olun pirinç, ağaçkömürü. gaz, benzin, vakum, mazut yağları 17-8-930 tarihine müsadif pazar günü saat 16 da ihalesi icra kıhnmak üzere kapalı zarfla münakasaya konulmuştur. Şeraiti anlamak isteyen taliplerin Galatasaray lis sindeki komisyon kitabetine müracaatları.

SIHHATİNİZİ İHMAL ETMEYİNİZ

İmtiyazlı yeni bir usulle vücuda getirilen LİNİA kemeri semizliği izale eder ve vücudun hututunu inceltir. Elâstiki ve dayanıklı bir trikodan mamul olan LİNİA' hem sporcuların hem ameliyat görenlerin kemeri olup fennî ve cezeri tazyiki sayesinde fıtıkın zuhuruna mani olur.
İstanbul'da yalnız Beyoğlunda Tünel meydanında 12 numarada ve İstiklâl caddesinde 385 No.da
J.Roussel
mağazalarında satılır.
Hususî mağazasında onu tecrübe ediniz veyahut batnın kutru ve tam boyunuzu bildirmek suretile adresinize göndermemizi isteyiniz.
Fiatı 17 Türk lirası
Posta ile gönderilen kemerler muvafık olmadığı takdirde tebdil veya bedeli iade edilir.

Şair Nazım Hikmet Beyin
835 SATIR
ŞİİRLERİ
Columbia
Plâklarına alınmış ve piyasaya çıkmıştır.

Istanbul ithalât Gumruğu mudurluğundenıı

Adet	Nevi	Marka	Kilo	Cinsi eşya
1	Sandık	SPP	138	Pamuklu lastikli mensucat
9	„	LK	1014	Ciltli Mektep haritası
4	„	BS	1204	Pamuk mensucat
1	„	VD	101	Suni ipek ipliği
4	„	JTB	96	Demir çivi
1	Balya	IC	113	Pamuk mensucat
1	„	Adres	126	Amerikan bezi
1	Sandık			Kakavo
1	Çuval			Pirinç
2	„			Fıstık
2	„			Kabuklu cevis
1	„	EZ	29	Kabakçekirdeği
1	Sandık		18	Meyva ezmesi
2	Adet			Köhne balıkçı kayığ
14	„			Köhne harap sandal
31	Parça			Muhtelif cins eşyayi zatiye
3	Adet			İpek şarpa
1	„		0,150	İpek atkı
1	Kap	K	9	Pamuk mensucat
3	Çuval		69	Kasarlı pamuk ipliği
2	Sandık	HC	875	Hurda paslı dökme tabanca dem
26	Sandık	KC	813	Çukulata "Transit„

Balâda muharrer 22 kalem eşya 2-8-930 tarihinden itibaren Istanbul İthalât Gümrüğü satış komisyonunda bilmüzayede satılacağı ilân olunur.

Yüksek Maadin ve Sanayi Mühendisi Mektebi Müdüriyetinden:

1 — Muhammen bedeli 1570 lira olan atideki resim edevatı:
100 Tarama kalemi ve ucu.
1000 adet resim kâğıdı 47×60 Esctratouen No. 250 — 26
24 „ Pergel kutusu VII T Marka.
30 „ tripli desimetre selüloit kenarlı.
30 „ resim tahtası wichmanu marka.
30 „ 62×50 Te ile çift gönye abanoz kenarlı.
30 „ Minkala.

2 — Bedeli keşfi 3600 lira olan mektep dahçeleri hudut parmaklığı ve methal kapı inşası şartname, plân ve keşif Şehremaneti civarında mıntaka maden mühendisliğindedir.

Her ikl mübayaa hakkındaki kapalı zarf Ağustosun 16 ıncı Cumartesi günü saat 16 da Zonguldak,ta Maden Dairesinde açılacaktır. Kapalı zarfların Zonguldak,ta mektep Müdüriyetine irsali.

Istanbul limanı sahil sıhhiye merkezi baştabipliğinden;

Vesaiti nakliye ihtiyacı için 34 kalem boya ve levazımı sair münakasa ile satın alınacaktır.

Münakasa 21/Ağustos/930 perşembe günü saat 14 te yapılacaktır. Taliplerin mezkûr levazıma ait şartnameyi görmek üzere her gün Galata Karamus tafapaşa sokağında kâin merkezimiz levazım memurluğuna ve münakasaya iştirak etmek için mezkûr günde komisyona müracaatları ilân olunur.

Istanbul P. T. T. B. Müdürlüğünden:

Posta ve Telgraf idaresi, Ankara, İzmir, Adana, Konya şehirleri dahilinde ve İstanbul, Beyoğlu, Galata, Pangaltı mıntakalarına münhasır olmak üzere gönderilecek kıymetli ve kıymetsiz posta paketlerile kıymeti mukaddereli mektuplar mürsilleri arzu etikleri takdirde mürselünileyhlerin ikametgâhlarına kadar götürülüp teslim etmek muamelesini ihdas eylediğini muhterem halka ilân olunur.

Fransız hükûmeti menbalarından ihrac edilmiş tuzları havi
VICHY-ÉTAT Mustahzeratı
Taklitlerinden sakınınız — VICHY - ÉTAT markasını musirren isteyiniz
VICHY-ÉTAT TUZU — Vichy-Etat suları hülâsası tabii tuz, bir litre su miktarına kâfi paketlerde ve 125 250 ve 500 gramlık şişelerde satılır
VICHY-ÉTAT PASTİLLERİ — Yemekten sonra 2 - 3 tane alındıkta HAZMI TESHİL eder
VICHY-ÉTAT KOMPRİMELERİ — Seyahat esnasında hazmi teshil eden gazözü suyu bizzat yapmak için gayet elverişlidir.
FRANSIZ HÜKÜMETİNİN menbaları
VICHY CÉLESTINS — Damla, Kum, Alâmı mafsaliye hastalıkl.
VICHY GRANDE-GRILLE — Karaciğer hastalıkları.
VICHY-HOPITAL — Mide ve Barsak hatalıkları.

Liseler mubayaat komisyonundan

Istanbul Erkek muallim mektebinde, olbaptaki keşifnameleri mucibince yaptırılacak olan muhtelif inşaat ve tamirat 17-8-930 tarihine müsadif pazar günü saat 16 da ihalesi icra kılınmak üzere kapalı zarf usulile münakasaya konulmuştur, Şeraiti anlamak ve keşifnameleri görmek istiyen taliplerin Galatasaray lisesindeki komisyon kitabetine müracaatları,

Mes'ul Müdür: Bürhaneddin