CUMA
22 AĞUSTOS 1930
5 inci sene, No 1627
NUSHASI 5 KURUŞTUR

Milliyet

Başmuharriri: Siirt Mebusu MAHMUT

BUGÜN

2 inci sahifede :
1— Tarihi tefrikamız: Ali Pş.
2— Harici ve Son haberler
3 üncü sahifede
1— Neziha Muhiddin Hm. yeni fırkaya geçti!
2— M. Fuat Bey mekteplerdeki edebiyat dersleri ve kongre kararı için nediyor
3— Hayvan borsasında bir hile
4— Tercümanlardan çok vergimi isteniyor?
4 üncü sahifede
1—Felek 2—Hikâye 3— Roman
5 inci sahife
1— Sinema alemi

Vekiller Heyeti Gazi köşkünde toplandılar

Bir hakikat

Devlet işlerinde sıkı bir müraakabenin lüzum ve faidesini inkâr etmek olur mu? Bunun üzerinde fazla edebiyat yapmak lüzumsuz bir yorgunluk olur. Yeni politika safhalarını mütaleada hükümlerimizde adalet ve isabet olmak için şu noktayı iyi tesbit etmek lâzımdır: Cümhuriyet Halk Fırkası, yeni fırkayı hulûs ile karşıladı. Onu, vaziyetin ve zaruretin tabiî bir mahsulü diye aldı. İnkişafma mâni olmak değil, bu yeni teşekkülün yürümesi için elinden gelen yardımı yaptı. Çünkü iktidar mevkiinde bulunan fırka kanidir ki, Serbest Cümhuriyet Fırkası onu zâfa uğratacak değil, bilâkis kuvvetlendirecektir.

Resmî ve gayriresmî bazı ecnebî dostlarımızdan şu mütaleaları işitiyoruz:

— "Memleket idaresinde her şeyden evvel sıkı bir disiplin lâzımdır. Bir hükûmetin en büyük kuvveti, otoritesidir, dahilde ve hariçteki manevî nüfuzudur. Halbuki nekadar samimî olursa olsun, bir muhalefet fırkası bu nüfuzu mutlaka sarsar. O halde Türkiyenin iktidar mevkiinde bulunan fırka; böyle bir teşekküle niçin müsait bulunuyor?. Soviyet ve Faşizm idareleri; memlekette bir devlet otoritesi yapabildikleri için muvaffak oluyorlar ve prensiplerini kolaylıkla yürütebiliyorlar!,,.

Hemen söyliyelim ki, biz her kanaate, her içtihada karşı derin bir hürmet duyarız. Onun için başka memleketlerin idare tarzlarına, o memlekette yaşayan siyasî içtihatlara tarizde bulunmak aklımızdan geçmez. Her memleket; idare tarzını halin zaruretlerinden almak mecburiyetindedir. Türkiyenin idare şekli Cümhuriyettir. Yürüyen hakikat; Cümhuriyetin icaplarından başka bir şey değildir. Türkiyede ne şahıs, ne de fırka diktatorası mevzubahsolamaz. Zaman zaman alman idarî ve siyasî tedbirler; münhasıran bu rejimi takviye gayesini istihdaf ediyor. Yoksa bu memlekette fikir hürriyeti, vicdan hürriyeti, her vatandaşın siyasî haklarına malikiyeti asıldır. Günün endişeleri yalnız bir noktada toplanabilir: Liderlerinin, müessislerinin bütün samimyet ve hüsnüniyetlerine rağmen Serbest Cümhuriyet Fırkası, halin zaruretlerine, ihtiyaçlarına cevap verecek yolda asilâne hareket edebilecek midir?. Gerek kendi memleketimizde, gerek başka yerlerde muhalefet fırkalarının verdiği derslerden istifade edecek midir?. Dileğimiz, yeni fırkanın bu yolda muvaffak olması merkezindedir. Ancak şurası da muhakkak ki, onun muvaffak olmaması; nihayet siyasî terbiyemizin henüz kemal noktasına varmadığını, memleket menfaatini karşısında küçük hislerden tecerrüt edemediğimizi gösterebilir. Yoksa rejimi öldürmek, Cümhuriyet prensiplerini boğmak gibi bir akibet hatıra gelmez. Çünkü Cümhuriyet rejimini tutan ve yürüten büyük kudret ve millî şuur bu memlekette ebediyyen yaşayacaktır. Bilinmesi lâzım olan hakikat budur!

Siirt meb'usu
MAHMUT

Ağrıdağı asilerini idare eden firari Ihsan Nuri avenelerile beraber çektirdiği bir iki resmi kartpostal olarak bastırmış ve muhtelif yerlere dağıtmıştır. Bu resim işte onlardan birisidir. (1) Ihsan Nuri

Ağrı harekâtının daha fazla uzamıya tahammülü yoktur

Müzakerat ve muhaberat ne netice verirse versin eylûlde Ağrı meselesini kökünden kesip atmıya mecburuz...

ANKARA, 21 — Ağrıdağında harekât yapılması için heyeti vekilenin karar verdiği malûmdur. Bu harekâta, vaziyet ne safha arzederse etsin eylûlde başlanacaktır.

İranlılar hudut üzerinde tahşidat ve harekâtlarına devam etmektedir. Tebrize sürdükleri Yusul Aptal ve ailesini kâmilen öldürdükleri de şayidir.

Diğer taraftan öğrendim ki, Ağrı dağının mukadderatının taayyünü pek yakın olduğu için orada bulunan asiler ve hudut boyunda bulunan bazıları hükûmetimize dehalet ve arzı hizmet etmişlerdir.

Bunlar bu vaziyetten yalnız İranileri ittiham etmekte, (Hobyan) cemiyeti ile Taşnak cemiyetlerinin İran topraklarında faaliyet göstermelerine İranın müsaade ettiğini ve hatta muavenet ettiğini ileri sürmektedirler.

Ağrı da

ANKARA, 20 — Şark hududunda vaziyette bir değişiklik yoktur. Ağrı dağında kar fazlalaştığından şakiler bir az daha aşağıya inmişlerdir.

Cenup hududunda taarruz eden çete takip edilmektedir. Urfa cihetinde hudut emniyet altına alınmıştır.

Umumî müfettiş İbrahim Tali B. Vana gitmek üzre Bitlise vâsıl olmuştur.

Mardinde

MARDİN, 20 — Şehirde tam bir sükûnet hüküm sürüyor. Herkesişile gücü ile meşguldür. Bazı sergerdeler Habap nahiyesine girmişlerse de bir az sonra Suriye hududuna kaçmağa mecbur olmuşlardır.

Yapılan tahkikata nazaran bu sergerdelerin hepsinin vaktile topraklarımızda oturdukları ve cerh, katil, hırsızlık, yolkesicilik cürümlerinden dolayı memleketten kaçtıkları anlaşılmıştır.

Bu şakillerin hareketlerine riyaset eden Haço vaktile Mardinde epi zaman bulunmuştur. Haço ve etrafındakiler tamamile cahil ve iptidaî insanlardır.

Haçonun tecavüz etmek için Habap nahiyesini tercih etmesinin sebebi burada askerî kuvvet bulunmamasıdır.

Fakat vilâyetimizin derhal harekete geçmesi bu adamın arzularının husulüne tamamile mâni olmuştur. Mardin ve civarında bugünlerde şayanı dikkat bir vak'a yoktur.

Henüz teeyyüt etmiyen bir haber

ATİNA, 20 — Romadan bildirildiğine göre İranda bir isyan baş göstermiştir. İran askeri ile asiler arasında şiddetli müsademeler başlamıştır. Her iki taraftan da ölenler ve yaralılar vardır. Gelen bazı haberlere göre Kürt isyan ve hareketi İrana da sirayet etmiştir.

Türk - İran münasebatı

Tahradan bildiriliyor: — İran hariciye nezareti Türk or-

(Devamı altıncı. sahifede)

Irana cevap

Vekiller heyeti Gazi köşkünde toplanarak Irana verilecek cevabı görüştüler

Husrev Bey, "harp ihtimali yok„ diyor

KAPLICA, 21 (Milliyet) — Dün gece geç vakit ve bugün Gazi Hazretlerinin köşkünde Tahran Sefirimiz Hüsrev Beyin iştirakile Vekiller heyeti toplandı. İrana verilecek cevabın esasları görüşüldü. Maamafih, Hariciye Vekili bana beyanatında:

— İstirahat ediyorum. İrana cevap bittabi Ankaradan gönderilir. Söyleyecek bir şey yok" dedi. Hüsrev B. Gazi Hz. ne veda ederek İstanbula hareket etti. Bana eylûlün üçünde Tahranda bulunacağım, vaziyette değişiklik olmadığını, harp ihtimali mevcut bulunmadığını" söyledi. İsmet Pş. dişleriden rahatsızlandığından köşkünde istirahat etmektedir.

Müdahale yok!

Dahiliye vekilinin mühim beyanatı

Karşı fırknın propaganda mitingine müsaade edilecek mi?

KAPLICA (Milliyet) — Dahiliye Vekili Şükrü Kaya Bey bana şu beyanatta bulundu:

Burada iki gün kalacağım. Belediye intihabatında hükûmetin vazifesi kanunları tatbik etmekten ibarettir. Bittabi intihabat tamamen serbesttir. Hiçbir fırka lehine müdahale mevzubahs olamaz. Dahiliye Vekili Serbest Cümhuriyetçilerin intihap propagandası için miting yapacakları sualine dedi ki:

Miting mi yapacaklar?

— Tecemmu Kanununa mugayir hareketlere müsaade edilemiyeceği tabiîdir. Kanunen müsaadesi alınarak miting yapılabilir. Üçüncü fırka teşekkül e

(Devamı altıncı. sahifede)

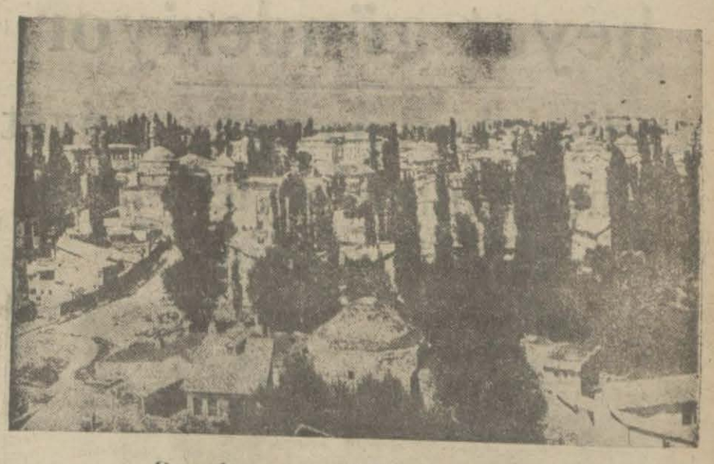

Sıvastan umumi bir manzara..

Şimendüfer siyasetini 30 ağustosta tes'it edeceğiz

O gün Ankara - Sıvas hattının Açılma merasimi vapılacak, İsmet Paşa Hazretleri mühim bir nutuk irat edeceklerdir

Merasime Büyük Millet Meclisi namına da bir hey'et iştirak ediyor

ANKARA, 21 (Telefonla)— Ankara - Sıvas hattının resmi küşadında bulunmak üzre Büyük Millet Meclisi namına bir heyeti meb'use davet edilmiştir. Resmi küşada iştirak edecek olan bu heyet Meclis reis vekili Trabzon meb'usu Hasan Beyin riyasetinde olacaktır.

Heyet gazeteci meb'uslardan Yunus Nadi, Asım, Necmettin Sadık, Mahmut Beylerle Divanı riyasetten Falih Fıkrı Bey ve diğe bir zatten ibarettir.

Açılma merasimı nasıl olacak

ANKARA, 21 (Telefonla)— 30 ağustosta yapılacak olan Sıvas treninin resmi küşadma ait programlar ihzar edilmiştir. Bu programa göre davetliler davetiye verekasında yazılı tren ve vagonlarda kendilerine tahsis edilen mahalleri işgal edeceklerdir. Davetiye verakalarının yerine kaim olduğundan devletliler bunları trendeki hususî memura gösterecekler ve resmi küşada ait madalyonu alacaklar ve göğüslerinin sağ tarafına takacaklardır. Davetliler seyahat leri esnasında istediklerini, kollarında kırmızı bantlar bulunan memuru mahsustan talep edeceklerdir. Sıvasa varıldığı zaman takı zaferden 50 metrede

(×) *Sıvas Belediye Reisi de o gün bir nutuk söyliyecek*

(Devamı altıncı. sahifede)

Ağaoğlu Ahmet Bey durmadan söyliyor

Yeni fırka belebiye intihabına girmeye hazırlanıyor..

Serbest Cumhuriyet fırkasına yeniden dört mebus daha iltihak etti

Serbest Cühuriyet Fırkasının Galatadaki muvakkat bürosunda dün de ehemmiyetli faaliyet olmamıştır.

Yalnız aza aydolunmak istiyenlerin doldurması için icap eden taahhüt varakaları tab ve istiyenlere tevzi edilmiştir. Bu taahhüt nameler aynen şöyledir:

Lâyik bir cümhuriyetçi ve milliyetçi sıfat ve kanaatile SSerbest Cümhuriyet fırkası programını benimsedim Bu programın tatbikı için reyim le, fikrimle çalışmağı taahhüt ederim.

Bu taahhütnamelerin altı imzalandıktan sonra imzalayan tarafından adres, doğduğu yer,

(Devamı altıncı sahifede)

Asım Bey
Başkâtip

Gazi Hz. nin hemşireleri
Makbule Hanım

M. M. Müsteşarı Bursada

BURSAS 21 (Milliyet) Millî Müdafaa Müsteşarlığına tayin edilen Derviş Paşa mezunen buraya geldi.

Ahmet Şükrü Bey Bulgaristana giden matbuat heyeti arasında olduğundan iki haftadır Politika İcmalini yazamamıştı. Arkadaşımız Bulgaristandan avdet ettiğinden karilerimiz yazısını mutat olan dördüncü sayıfamızda bulacaklardır.

C. H. F.

Dün teşkilât re isleri toplandı

Mahalleler namına müracaat edenlerin mahiyeti anlaşıldı

Dün Cümhuriyet Halk Fırkası İstanbul teşkilâtı reisleri Müfettiş Hakkı Şinasi Paşanın riyasetinde bir toplanma yapmışlardır. Bu toplanmada Kaza ve nahiye reislerinin hemen hepsi ve vilâyet idare heyçti hazır bulunmuştur. Bir buçuk saat kadar devam eden içtimada intihabat hazırlıkları görüşülmüş ve fırkanın teşkilâtı üzerinde mutat hasbihallerde bulunulmuştur.

Öğrendiğimize göre C. H. F. teşkilâtından ayrılıp yeni fırkaya geçen hemen hemen hiç kimse yoktur. Bilâkis yeni aza kaydi için ocaklara teklifler vukubulmaktadır. Teşkilât reislerinden müfettişliğe gelen raporlar hakkında edindiğimiz hususî malûmata göre yeni fırkaya gidip:

— ....mahallem namına müracaat ediyorum. "Hepimiz hazırız... diyenlerin çoğunu ya hiç fırkaya alınmamış, yahut ta muhtelif sebeplerle fırkadan çıkarılmış olanlar teşkil etmektedir. Gene öğrendiğimize göre C. H. Fırkası İstanbulda önümüzdeki ilk intihap olan Şehir Meclisi intihabını da kazanabilecek ekseriyeti daima haiz vaziyettedir. Fırkanın bu intihap için göstereceği namzetler de peyderpey tesbit edilmektedir.

Ses ve nefes!

Selim Sırrı B. bu yeni terbiyeden bahsediyor

Şehrimizde bir tiyatro mektebi açılacağı ve Selim Sırrı Beyin de bu müessesede muallim olacağı yazılmıştı.

Selim Sırrı B bu hususta bir muharririmize demiştir ki:

"— Henüz böle bir şey hakkında malûmatım yoktur. Yalnız işittim. Maarif vekâleti de tahsisat verecekmiş.. Fakat zannediyorum ki bu vazifeyi deruhte etmeme şimdiki vazifem müsait değildir. Vekâlet beni işimin başından ayırmayacaktır. Olsa olsa kızlarım böyle bir teklifi kabul ederler. Bizde şimdiye kadar ses ve nefes terbiyesi diye bir şey bilinmiyor. Darülbedayide artistlerimiz, söz söylerken nerede nefes alacaklarını bilmiyorlar."

S. Sırrı B

Izmirde tevkif edilen komünistler dün getirildiler

İzmirdeki komünistlerin Istanbuldakilerle sıkı bir alâka muhafaza ettikleri anlaşılıyor..

İzmirden şehrimize nakledilerek muhakemeleri burada tevhiden yapılacağını yazdığımız dört komünist maznunu dün Adnan vapurile İzmirden şehrimize nakledilmişlerdir.

Yedinci istintak dairesince bugün isticvaplarma başlanacaktır. İzmir komünistlerinin İstanbuldaki komünistleri ile pek sıkı alâkaları olduğu anlaşılmaktadır. İsticvapları neticesinde mühim bazı hakikatlerin meydana çıkacağı muhakkak görülüyor. Henüz Adanadan beklenen komünist gelmemiştir.

Komünistler adliyeye götürülürlerken

Sultan Hamit!

Tahsin Paşanın Hatıratı..

No : 12

(Tercüme ve iktibas hakkı mahfuzdur.)

Samsuna sultan bir heyet gönderiyor

Padişah hiç kimseye emniyet etmez, mühim şeyleri bizzat tahkik ettirirdi..

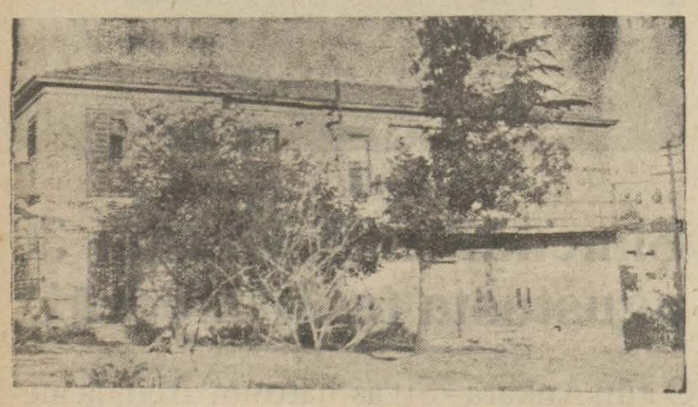

Sultan Hamidin başhekimi Mavroyini Pş. için yıldızda yaptırdığı köşk..

O aralık Ermeniler Samsunda bir hâdisei ihtilâliye vukua getirmişlerdi. Ermenilerin teşvikatı hariciye ile memleketimizde bir kargaşalık yapacakları ve bu suretle meseleyi Avrupaya aksettirerek bir müdahalei düvliyeye yol açacakları öteden beri malûm idi. Samsunda Ermeni vak'ası hâdis olunca Sultan Hamit ziyade telâşa düştü. Ermeni kıyamının asker ve jandarma kuvvetile bastırılabileceği şüphesizdi; fakat Avrupadaki Ermeni rüesayı fesadı Türk milletini zalim ve hunhuar, Ermeni milletini de mazlûm ve zevale mahkûm göstermek için muttasıl propaganda yapmakta ve bilhassa kadın mahafilinden hayli istifade etmekte olduklarından Samsun Ermenileri üzerine sevk olunacak kuvvet vasıtasile yapacağımız tedibatın Avrupaca bir Ermeni katliâmı tarzında tefsir olunması ihtimali vardı. Böyle bir tefsir ve telkinin avakıbini nazarıdikkate alan Sultan Hamit, meselenin mahiyetnini tahkike lüzum gördü. Zaten Sultan Hamit gerek merkeziyet siyaseti, gerek hiç kimseye emniyet edememek âdeti icabınca bu kabil mühim hâdiseleri kendi vesaiti ile tahkik ettirirdi. Samsun vak'asını karşılayabilmek için oraya bir tahkikat heyeti göndermeğe karar verdi. Şefik ve Celâl Paşalarla Mecit Efendi ve Ömer Beyden mürekkep bir heyet teşkil olundu, lâzım gelen direktif verilerek gönderildi. Bu heyetin tahkikatından ihtilâl hazırlıklarının gittikçe artmakta olduğu, anlaşılmıştı. Bir taraftan da Samsun vak'ası kanlı safhalar arzetmekte idi. Sultan Hamit Cevat Paşanın lüzumu kadar kifayet gösterememekte olduğuna hükmetti. Artık o dakikadan itibaren Cevat Paşa hakkındaki itimat zail olmuştu. Hünkârın hâlinden, sözlerinden, Babıâlinin maruzatını tarzı telâkkisinden, verdiği emirlerden, Sadrıazam Paşa saraya geldikçe vaki olan tebligattan anlıyordum ki Cevat Paşanın ikbal günleri sayılı idi ve zevali yaklaşmıştı.

Sadarette ikbalin idbara inkılâbı hakikaten feci ve hazindir. Bir gün evvel konağının içinde ve arabasının etrafında ihtişam ve debdebeden geçilmiyen Sadrazam bir gün sonra sukut ediverince her şey birden söner, herkes birden el çeker. İkbalin nihayet bulacağı gün, meselâ Sadrazamın bermutat saraya geleceği güne müsadif ise konağına bir yaver koşturulur, o gün saraya gelmemesi ferman buyurulduğu tebliğ olunur, bu sırada Sadaret kimetevcih olunacak ise onun konağına, başka bir vasıta gönderilerek elinden teminat senedi yani rizayi âliye muvafık hareket edeceğine dair yemin varakası alınır ve saraya davet edilir.

Sultan Hamit, Cevat Paşanın artık kifayet gösteremediğine hükmedince tebdili lüzumuna karar vererek Mabeyinci Hacı Ali Paşa vasıtasile kendisinden mührü Sadareti aldırdı ve Sadaret Sait Paşaya tevcih olundu.

* * *

Bir Sadrazamdan memuriyet alâmeti olan mührü alıp getirmeğe, yani vazifesi hitam bulduğunu kendisine tebliğ etmeğe memur edilen bu Hacı Ali Paşa kimdir?.

Unvanı memuriyeti Başmabeyinci ve rütbesi vezir olduğuna göre bu zatın uzun müddet devlet memuriyetlerinde bulunmuş, tahsil görmüş, lisanaşina bir kimse olması kuvvetle zannedilir. Halbuki Sultan Hamidin başmabeyincisi Hacı Ali Paşa hiç te böyle değildi. Hünkâr bu Hacı Ali Paşayı valideliğinin Maçkadaki dairesinde görmüştü. Tahta cülûs ettikten sonra valideliğinin ve hemşiresi Cemile Sultanın dairelerindetki emektarlardan bazılarını saraya aldığı gibi Hacı Ali Efendiyi de odun ambarı eminliğine tayîn etmişti. Bir müddet sonra îkinci mabeyincilik açılarak Hacı Ali Efendi buraya getirilmiş, nihayet Şişlide Osmanbey namile maruf mahalleye ismini vermiş olan başmabeyinci Osman Beyin vefatı üzerine rütbei Vezaret tevcihile Hacı Ali Paşa başmabeyinci olmuştu.

Burada istitrat kabîlinden bîr noktayi zikretmek isterim: Kaymakam ve Mutasarrıf intihabına dair olarak Babıâliden gelen istizan teskerelerine, intihap olunan kimselerin tercümeihal varakaları raptedilmek usuldendi. Bu istizan teskerelerini zatı şahaneye okuyan mabeyinci ve başkâtip bir kere de tercümeihal varakalarını okur, Sultan Hamit bu zevatın Mektebi mülkiyeden mezun olup olmadıklarına dikkat ederdi. Hünkâr Mektebi Mülkiyeyi kendisi tesis etmiş olduğu için bu mektebin mezunlarına bir kıymeti mahsusa verir, her sene tevzii mükâfat merasimine saraydan bir Müşir ile bir mabeyîn kâtibini göndererek mektep mezunlarını saat gibi hediyelerle teşvik ederdi. Hatta mekâtibi âliyeden birinci ve ikincilikle neşet edenlere verilmek üzere ihdas etmiş olduğu altın ve gümüş maarif madalyesini ilk önce mektebi mülkiye mezunlarına vermişti.

Hülâsa Babıâliden Mutasarrıflıklara ve kaymakamlıklara inha olunan zevatın Mülkiye mektebinden mezun olup olmadıklarına dikkat eder ve böyle olmıyanların memuriyetlerini tasdik etmiyerek iade eylerdi.

(Bitmedi)

HARİCÎ HABERLER..

Lehistan protesto ediyor..

Bir Alman nazırının ateşli beyanatı Leh hükûmetince çok soğuk karşılandı..

Iki devlet

Aralarında bir türlü anlaşamıyorlar

M. Briandın ortaya attığı Avrupa Birliği tasavvuru hakikat sahasına girecek mi? Eylûl yaklaşıyor. Önümüzdeki eylûlde Cenevrede toplanacak olan Cemiyeti Akvam içtimaı Avrupa Birliği etrafında da büyük bir faaliyete şahit olacak. Bunların hepsi iyi. Fakat şimdiki halde ortada görünen bir şey var ki o da Avrupa Birliği bahsi ortaya atıldıktan sonra, bugünkü Avrupa haritasını tesbit etmiş olan muahedelerin yeni baştan tadil edilmesinin de başta Almanya olduğu halde umumî harpten mağlûp çıkmış olan devletler tarafından istenmesidir.

Son günlerde bilhassa Alman nazırlarından bazılarının

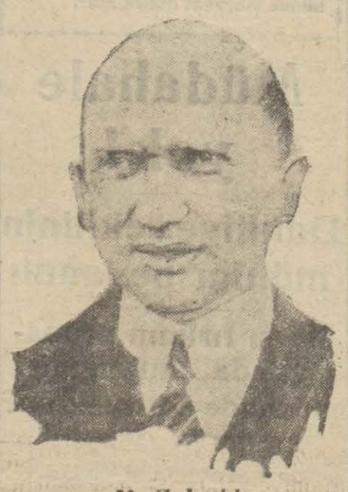

M. Zaleski

bugünkü Alman hudutlarının vaziyetinden şikâyet etmesi ve bu hudutlar hariçinde kalan ırk taşların kurtarılmasından bahsedilmesi Avrupa Birliği tasavvurları karşısında bir soğuk su tesiri yapmadı değil.

Almanya Lehistan münasebatı bu yüzden yeni bir sarsıntıya oğramış oldu. Çünkü Alman nazırı M. Treviranusun bahsettiği hudutlar bugün Lehistana geçmiş olan bazı yerleri ve Almanları da istihdaf ediyordu. Varşovadan gelen haberlere göre Lehistan hariciye nazırı bu hususta Alman hükûmeti nezdinde teşebbüsatta bulunmaktan kendini alamamıştır.

Varşovadaki Alman maslâhatgüzarına protestoda bulunan M. Zaleski, Lehistanın bugünkü mülkî temamiyeti aleyhinde olan bu kabîl beyanatın iki devlet arasındaki münasebatı büsbütün ihlâl edeceğini söylemiştir.

Almanya - Lehistan münasebatı bir türlü yoluna giremezken böyle yeni bir takım müşkülât çıkması iki memleketin arasını açtıkça açıyor. Bu vaziyette Avrupa Birliği ne olacak?

Bugünkü hallerinden memnun olmayanları tatmin edebilmek eski galipler için kolay olacağa benzemiyor.

Amerikada

Adliye tahkikatı

NEVYORK, 21 A. A. Nevyork valisinin asliye teşkilâtı hakkında bir tahkikat açmağa karar vermiş olduğu bildiriliyor. Bu kararın saiki vukua gelmiş olan bir sürü rezalettir. Bu rezaletlerin en barizi sabık hâkim M. Jorj Ravard hakkındaki ittihamdır. Mumaileyhin 1927 tarihinde memuriyete tayin edilmek için muhtelif politikacılara 10 bin dolardan fazla para vermiş olduğu iddia edilmektedir. Takibat bütün hâkimlerin bu suretle tayin edilmiş oldukları hususunu ve onların barodaki hattı hareketine de teşmil edilecektir. Matbuat bu kararı alkıslamıstır

Belçikada

Dolandırıcılar

Hepsi yakayı ele vermiş..

ANVERS, 20. (A. A.) — Elizabetvil postasının vürudunda Lizbon iskelesinden vapura binmiş olan 15 portekizli portekiz polisinin talebi üzerine tevkif edilmiştir. Bunlardan ikisi Portekiz adliyesine teslim edilecektir. Mevkuflar, bir takım hemşerilerine 600.000 frank mukabilinde Anverste Amerikaya hicret etmeleri için lâzım gelen evrakı tedarik edeceklerini vadetmişlerdi. Halbuki, onları Anverste bırakıp savuşmak niyetindeydiler. Mevkuflar memleketlerine iade edileceklerdir.

Fransada

Avrupa birliği

PARİS, 21 A.A. — Salâhiyettar mahafile nazaran M. Briandın bir Avrupa federasyonu ihdası hakkındaki projesi doğrudan doğruya Cemiyeti Akvamâ gönderilecek ve orada devletler tarafından müzakere edilecektir. Müzakeratı teshil etmek maksadile M. Briand kendi muhtırası ile Cemiyeti Akvam azası olan Avrupa devletlerinin cevaplarını harfiyen ihtiva edecek bir mavi kitap neşretmek niyetinde olduğu rivayet olunuyor.

Bu kitabı eylûl bidayetinde devletlere tebliğ edileceği söylenmektedir.

Grev bitiyor

PARİS, 21 A.A. — Mesaî nazırı M. Laval patronlar murahhaslarının uzlaşma esasına müstenit formülünü kabul ettirdiğinden Lil havalisindeki mensucat amelesi grevi bilkuvve hitam bulmuş demektir.

Ingilterede

Bedbin..!

Sabık Maliye nazırının nutku

LONDRA, 20 A.A. — Minsterde irat etmiş olduğu b[illegible] M. Churchill (Çurçil) hükûmetin Hindistanda takip etmekte olduğu siyaseti şiddetle tenkit etmiştir. Mumaileyh Afridîslerin yapmakta olduğu akının İngiliz nüfuzunun düşmüş olduğu en aşağı bir derecede olduğunu beyan etmiştir. Bahri muahedeye telmih eden hatip bu muahedenin İngiltere için Asıyada olduğu kadar Avrupada [illegible] da tehlikeli olduğunu beyan etmiştir.

Mumaileyh, sözüne devamla demiştir ki: Diğer devletler bahrî kuvvetlerini artırıyorlar. Biz ise Aksayişarkta düşman bir devlete karşı ticaretimizi ve menfaatlerimizi müdafaa edemiyeceğimiz gibi Fransız tahtelbahirleri ve filoları karşısında Akdeniz ve Manş denizi tarikile de erzak nakletmeğe muvaffak olamıyacağız.

Hindistan hududunda

SİMLA, 20. — (A. A.) — Resmen bildirildiğine göre Peşaver mıntakasında vaziyet fevkalâde kespi salâh etmiştir. Afridîler dağıtılmış ve mıntaka bu suretle düşman unsurlarından tathir olunmuştur.

Ispanyada

Yeni intihabat

MADRİT, 20 (A. A.) —Mesai nazırı intihabatın 1931 kanunu esasisinde icra edileceğini gazetecilere beyan etmiştir.

MADRİT, 20. (A. A.) — Cümhuriyetperver radikal fırkası ilk içtimaını aktetmiştir.

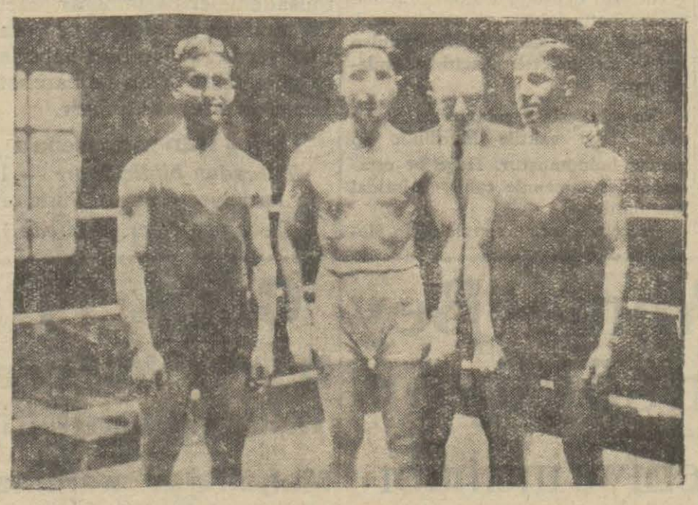

Bugün kazanması muhtemel boksörlerden Melih ve Necmi Beyler

Boks birincilikleri

Bugün yapılacak olan bu müsabakalar senenin şampiyonlarını tayin edecektir..

İstanbul mıntakası heyetlerinden bazıları şampiyona maçlarını ikmal ettikleri halde bazıları henüz bu maçları yapmadılar. Bu meyanda olan boks heyeti de birincilik müsabakalarını bugün yapacak ve intaç edecektir.

Boks heyeti gayrimüslimlerin de bu müsabakalara iştirakine müsade ettiğinden maçların her seneden daha hararetli olacağı muhakkaktır.

Müsabakalaa dahil olacaklar içinde Galatasarayın genç ve kıymetli boksörü Melih ile Necmi, başlarında Müsameddin olarak dokuz bahriyeli, Kumkapı kulübünün son zamanlarda muntazaman çalıştırdığı gençler, Musevi boksörlerden Maks ve Menaşe, Rum boksör Yorgos) en kuvvetli unsurlardır.

Boks heyetinin bizzat mes'uliyet ve nezareti altında yapılacak olan bu müsabakalar hiç şüphesiz ciddî ve muntazam olacaktır.

Maçlar bugün öğleden sonra Taksim Stadyomunda icra edilecektir. Boks heyetinin musip bir mütalea ile boks birincilik müsabakalarına 25 kuruş gibi cüz'î bir duhuliye koyması bu hararetli maçların büyük bir kalabalık tarafından seyredileceğini anlatmaktadır.

Genç boksörlere muvaffakıyetler temenni eyleriz.

Son Haberler

Iran, aşiretleri silâhtan tecrit ediyor

Emre itaat etmiyen aşiretler var

Hükûmet müfrezelerile bir aşiret çarpıştı yüzlerce kişi öldü

TAHRAN, 21 A.A. — Hükûmet tarafından aşiretlerin silâhtan tecridi hakkında verilen umumî emre itaat etmiyen İranın Hamidî aşireti ile müfrezeler arasında şiddetli müsademeler olmuş ve birkaç yüz kişi ölmüştür. Aşiretin gösterdiği mukavemet pek yakında kırılacaktır.

Edebiyat münakaşası bitti

Kongre mesaisine nihayet verdi, eski edebiyat usullerine veda vaz geçiliyor

ANKARA 21 (Telefonla)— Edebiyat kongresi bugün son içtimaını aktetmiş ve mesaisine nihayet vermiştir. Kongre, lise dördüncü sınıf programlarından eski edebiyata ait nazım ve nesir şekillerile lâfız ve mana sıfatlarına ait kısmının tamamen tayyolunmasını karar altına almmıştır. İçtimaa riyaset eden Maarif Müsteşarı Emin Bey, kongre mesaisini hulâsa eden bir nutuk irat etmiş, muallimlerimizin türkçe ve edebiyat tedrisatında bilhassa harf inkılâbından sonra takibi lâzımgelen usul ve prensipler hakkında çok kıymetli müzakerelerde bulunduğunu ve izhar edilen temayüllerin yakınletçe ehemmiyetle nazarı dikkate alınması ve tahakkuk ettirilmesi için elden geleni yapacağını söylemiştir.

Pirinç ve pamuk mütehassısı

ANKARA 21 (Telefonla)— İktısat Vekâleti İtalyadan bir pirinç mütehassısı ve pamuklarımızın ıslahı için de Amerikadan bir pamuk mütehassısı getirtmek teşebbüsünde bulundu.

Almanyada

Baviyera kabinesi

MÜNİH, 20. (A. A.) — Baviyera diyeti hükûmetin hazineye ait bir takım emirnamelerinin feshini talep eden bir takriri kabul etmesi üzerine Baviyera kabinesi istifa etmiştir.

Yeni intihabat

BERLİN, 21 A.A.— Brüning kabinesi Almanyayı 162 intihap dairesine taksim eden ve her 70 bin kişinin bir meb'us intihap edeceğini natık bulunan intihabata ait ıslahat projesini kabul etmistir.

Niçin az?..

Edebiyat fakültesine az mı talebe giriyor?

Darülfünun talebe kaydü kabulüne dünden itibaren başlanılmıştır. En çok müracaat Hukuk ve Tıp Fakültelerine vaki olmaktadır. Darülfünuna imtihanla talebe alınmadığından bu kabîl müracaatlar isaf edilememektedir.

En az edebiyat fakültesi rağbet görmektedir. Bu hususta edebiyat fakültesi reisi Köprülüzade Fuat B. demiştir ki:

— Edebiyat fakültesi bir ilim ve zevk şubesidir. Maddî ihtiyaç itibarile gençleri tatmin edebilecek bir vaziyette değildir. Esasen dünyanın her tarafında Edebiyat ve Fen Fakültelerine rağbet azdır. Avrupada zengin çocukları, bol vasait içinde Edebiyat taksil ederler. Bizde maalesef ne muallim için ne de talebe için vasait yoktur. Maamafih diğer memleketlere ve liselerimizden mezun olan talebe adedine göre bizdeki vaziyete az rağbet buluyor denemez.

Reis intihabı

Darülfünun fen fakültesi meclisi müderrisini dün içtima etmiştir. Bu toplantıda intihap edilecek fakülte reisi hakkında görüşülmüştür. Fakat bu hususta yapılan ihzarat ikmal edilemediğinden reis intihabı gelecek haftaya kalmıştır.

Edebiyat hocaları

Ankarada toplanan Edebiyat kongresine iştirak eden İstanbul edebiyat muallimleri bugün Ankaradan şehrimize avdet edeceklerdir.

Vakit kürresi

Vakit küresini düşürecek olan kablonun takip edeceği istikamet tesbit edildikten sonra ameliyata başlanacaktır. Binaenaleyh kürenin nihayet bir aya kadar işlemeğe başlıyacağı ümit edilmektedir.

200 talebe

Herkes İstanbula gelmek istiyor..

Anadoluda ilk mektep muallimlerinden mühim bir kısmı İstanbula naklettirmek için Maarif emanetine müracaat etmekedirler. Bu kabîl müracaatların adedi şimdiye kadar 200 e baliğ olmuştur. İstanbulda münhal muallimlik yoktur. Hatta bu sene kurstan mezun olacak muallimlerle kadro daha ziyade kabaracaktır. Bu 200 müracattan ancak 14 ünün talebi isaf edilebilecektir. Çünkü İstanbuldan taşraya nakletmek arzusunda olan muallimler bu adedi dolduruyorlar.

Bu 14 muallimin intihap ve tercihi için ailevî vaziyetleri tetkik edilecektir.

Petrol yok mu?

Şark vilâyetlerimizdeki tetkikat

Şarkta petrol taharrisine memur heyet şark vilâyetlerimizde zengin petrol membaı bulamamıştır. Umumî harpte Erzurum ve civarını rus ordusu işgal ettiği zaman Hasankale civarında bir köyde ham petrola tesadüf etmişlerdi. Rus ordusu bu petroldan istifade için Baküden petrol rol tasfiyesine mahsus makineler getirmişti. O zaman petrol topraktan fışkırdığı için uzun boylu sondaj yapılmamıştı. Toprağın üzerinde ufak bir dere gibi akan bu sular tasfiye edilmiş Karsla Erzurum arasındaki demiryolu hattında da kullanılmıştı.

Harpten sonra bu tesisat dağılmış dağınık olmuştur. Heyet Hasankalede petrol tasfiye edilen yerde de tetkikat yapmıştır. Vaktile bu yerde dere gibi petrol aktığına dair emareye tesadüf edilmemiştir. Hatta toprakların üzerinde bir sızıntı bile yoktur.

İmtihan açılıyor

Şehir ve köy yatı mekteplerinin küçük sınıfları için ana muallimliği için 30 ağustosta İstanbul kız muallim mektebinde bir ehliyetname imtihanı yapılacaktır. Muvaffak olanlar ana sınıflarına muallim tayin edileceklerdir.

Boluda leylî mektep

Bolu orta mektebine ilâveten inşa olunan paviyon ikmal edilmiştir.

Bu senei dersiye bidayetinden itibaren Bolu orta mektebi leylî talebe dahi kaydine başlayacaktır. Şehrimizdeki leylî talebeden arzu edenler Bolu'ya nakledilecektir.

Terzilik mektebi

Maarif vekâleti tarafından açılan terzilik mektebine talebe kaydü kabulüne başlanmıştır. Mektebe kız ve erkek olmak üzere ilk mektep mezunları alınmaktadır. Kayit müddeti 20 eylûle kadar temdit edilmistir.

SİNEMA ÂLEMİ

Hollyvood sinema yıldızları

Sinema yıldızı kalmak için

O zaman sizi, isimleri halk tarafından bilinmiyen, ve yıldızlarım güzellklerini muhafaza ederek kendilerine servet temin eden kadınlardan birile tanıştırırlar. Bu kadınların stüdyoda büyük nüfuzları vardır. Onların izni olmadan biraz krem, bir porça podra süremezsiniz, omzumuza bir sun'î ben koyamazsınız.

Sabahleyin saat sekizde evinize gelirler. Bir saat süren sert ve zahmetli bir masaj yaptıracaksınız.

Sonra bir saat cildinizle u[illegible]şır. Gece yüzünüzde bir m[illegible]ke ile hususî kremler vardır. Yani uykuda bile rahat edemezsiniz. Bundan başka perükâr, pedikür ve manikür vardır.

Bir kadının alelâde hayatında ikinci derecede hizmetçileri olan kimseler burada birer âmir kesilir. Bunlara asgarî senede 200000 frank verirsiniz. Fakat kendi kendinize bir bakınız. Geldiğiniz zaman ne idiniz, şimdi ne oldunuz?.. Doktorun elektrik mühendisinin, kimyakerin keşfiyatı sayesinde bambaşka br kadın oldunuz. Eski dostlarınız sizi görseler tanıyamazlar. Artık onların sayesinde ideal bir kadın oldunuz. Şimdi size kendinizden ziyade onlar sahiptir onların yarattığı bir mahlûk oldunuz. Kendinize bir dost bile intihap edemezsiniz. Bir kimse ile gezmeğe çıksanız stüdyo sizden izahat istiyebilir.

Gazetecileri daima kabul edeceksiniz. Gazete sütunlarında ki beş satırlık yazı sizin için pek mühimdir. Yalnız projektör karşısında değil, kendi karşımızda ve hariçte halkın karşısında da ideal kadın tipini muhafaza etmek mecburiyetindesiniz.

Aşk maceraları geçirebilirsiniz; fakat meşhur olmıyan bir oktörle hissî maceralar geçirmenize müsaade yoktur.

Amerikada bir gazeteci her şeyi görmeğe, her şeyi yazmağa hatta her şeyi farzetmeğe muktedirdir. Gazeteciler bu iktidarlarından tamamile istifade ederler.

Herkesçe saf tanınmış bir kimse iseniz, skandaldan sakınınız, nazaralarınızın safiyeti ı daima muhafaza etmeğe mecbursunuz. Herkes sizin zannedildiği gibi melekhaslet olmadığınızı öğrendi mi şöhretinizi 'kaybedersniz.

Sinema yıldızı iseniz, hususî hayatınız olamaz. Evlenme, nişanlanma ve hatta talâk meselesi en büyük reklâm vasıtasıdır. Meselâ Maurice Chevalier ile nişanlandığınızı gazetelere yazdırıp ta Chevalier'yi de bu haberi tekzip etmemeğe razı ederseniz, işte sizin için büyük bir muvaffakıyet.

Eğer hassas iseniz rica ederim Hollywooda gitmeyiniz. Yahut ta diğerleri gibi olunuz. Orada her şeyden evvel düşünülen şey her ne suretle olursa olsun filmlerinizin muvaffakıyetkazanmasıdır. Bunun müstesnaları olduğunu söyliyebilirsiniz.

Evet Hollywood yıldızları arasında evli, çoluk çocuk sahibi boşanmayi düşünmiyen ve mes'ut gözüken iki üç kişi tanırım. Orada bile matbuat tesirini gösterir. Böyle ailelerde baba daima namuslu adam rolü yapar amma daima afif ve namuskâr rolleri alır ve hiç birisi deniz mayosu ile resim çıkaramazlar, onların resmleri aile arasında masa etrafında çıkarılabilir.

Böyle bir aile kadını ismini imzasını bir podra, yahut bir sürme ilânına veremez.

Bir kaç aydır Hollyavoodtasınız, fakat bundan sonra daima muhafaza edeceğiniz tipi edindiniz. Komiksiniz, artık hiç kederli görünmeyin, eğer fâcia san'atkârı iseniz sakın bir sinema makinesi sizi kahkaha atarken yakalamasın.

Bütçeden bahsedyorduk. Ayda kazandığınız 40000 dalorı çoktan tecavüz ettiniz.

Farzedelim ki mesleğinizde muvaffak oldunuz ve ilk kazandığınızın iki misli ile size bir mukavele tekif ettiler.

Bu para ile en mühim borçlarınızdan bîr kaçını ve sonra yenî müşkülâta doğru yürürsünüz.

Bir yıdızın hususî masrafından maada, daha büyük bir villâda oturacaksınız, resmi kabulleriniz daha parlak olacak, esvaplarınız daha muhteşem olacak, mantolarınızın kürkü daha pahalı olacak.

İlk aldığınız otomobil değişecek ve şoförlü bir kapalı otomobiliniz olacak. Sonra bir yazlık otomobil lâzım. Bir de kendiniz kullanmak îçin ufak bir arabanız olmalı. Bir tek oda hizmetçsi ile bir ahçı artık kâfi değildir. Evinîzîn idaresi de güçleşmiştir.

Sizden istenilen evscafı iktisap ve muhafaza için her gün, kürek, yüzme ve bînicilik talimlerile beden terbiyesine vakit ayıracaksınız. Otomobîl kullanıyorsunuz amma bu da kâfi değil. Amerikada 16 yıldızın tayyare pilotluk şahadetnameleri vardır. Rekabet daima mevcuttur. Bu talimler için hocalarınız olacak. Kendi atınız olsa daha iyidir. Hatta kendinize mahsus tayyareniz de olabilir.

Borçlar ödenme ile bitmez. Hiç işsiz kalmadığınızı farzetsek — ki bu hemen de mümkün değildir — gene borçlular her gün kapınızdadır.

Amerikada işsiz yıldız çoktur. Kontratınızın müddeti bitince para kesilir. Otomobili satarsınız, hizmetçileri savarsınız ve bir köşeye çekilirsiniz. Fakat büyük bir yıldız hiç bir zaman böyle hareket etmemelidir.

Herkesçe îsîmleri tanınmış yıldızlardan senenin bir kısmını sefalet îçînde geçirenler çoktur. İsim zikretmek istemiyorum. Fakat bunların ismini yazsam hayret ve ümitsizliğe düşersiniz.

Bazıları da parlak bir başlangıçtan sonra haibü hasir memleketlerine dönerler. Birçokları da sesli film yüzünden mahvolmuştur. Çünkü sesli film için hem fotojenik bir sese malik olmak hem de şarkı söyliyebilmek lâzımdır.

Birçok kızlar memleketlerinde bir güzellik müsabakasında birinci çıkıp Hallywooda gelmişler fakat orada nihayet ticaretle temini maişete mecbur olmuşlardır. Bunlardan tekrar vatanlarına avdete muvaffak olanlar bahtiyardır.

Hollywootta güzel kız boldur. Orada sokakta çirkin bir kadın geçse herkes dönüp bakar. Bu güzel kızlar lokantalarda, berberlerde ahçrlıkla, manikürlükle çalışırlar ve daima ümit beslerler.

Onlara sefalet çekerken birdenbire şöhret kazanan yıldızları misal göstererek teşvik ederler. Fakat hakikatte orada muvaffak olanlar ancak 10 bin de bir nisbetindedir.

Fakat ümit daima insanların kalbinde yaşar. Gördüklerniz ve işittiklerinize inanmayıp mezara kadar âtîden ümitvar olarak gideriz. Onun için biliyorum ki hayalinizde sînema yıldızı olmayı kurdunuzsa size ne desem nafile.

Tecrübe ediniz, talihinizi deneyiniz ve Hollywooda yıldız olmağa gdiniz.

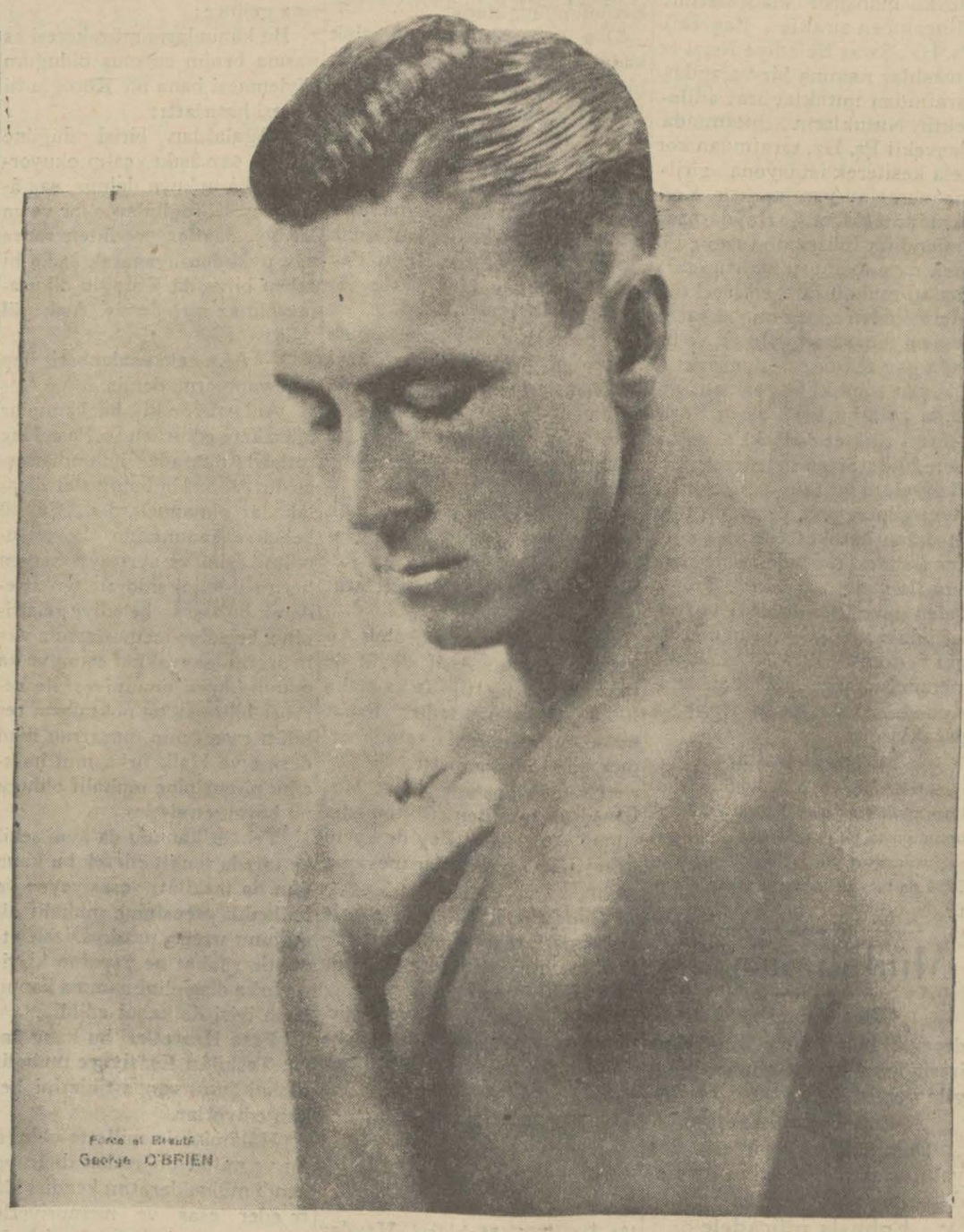

Güzellk ve kuvvet: George O'brien

"Ebedî serseri,, filminden

"Büyük Göl,, filminden

Gelecek filmler serisinden

"Maurice Chevailer,, yi Parisli şarkıcı,,sile İstanbul tanır. Bu adam şayanı hayret bir süratle film çevirmekte berdevamdır.

Geçen nüshalarımızdan birinde bahsetiğimiz "Aşk resmi geçidi,,nden sonra "Büyük göl,, filmi Avrupaya gelmiştir. Bu film tamamen fransızcadır. "Maurice Chevalıer,, nin bu filmde "partneri,, 'Klodek Kolyert, tir.

Mevzuu fransız zekâsile amerika dolarının bir aşk bahsinde birbirile nasıl mücadele ettiğidir.

Amerikalılar sesli işinde ilerledikçe Almanlar onları yakından takip etmektedirler.

NFA bu hususta en çok çalışan müesseselerden biridir. Yaptığı filmler arasmda Gustav Frölih, Liane Haıd ve Şlettovu çevirdikleri "Ebedî serserî,, filminden Avrupa kritikleri ehemmiyetle bahsetmektedirler.

Bu filmin açık hava kısmı Anubî Almanyanın en güzel yerlerinde çekilmiştir. Bu iki filmi bu mevsimde şehrimiz ekranlarında göreceğiz.

Bir hata!

Birkaç hafta var ki "Milliyet,, gelecek mevsim filmleri hakkında karilerini tenvir etmektedir.

Bu filmlerden ekserisi Paramount mamulâtı bir kısmı UFA gibi diğer müesseselerin eseridir. İstanbulun bîr iki sinemasında geçmesi muhtemel olan bu filmlerin Paramount acentesine aît oluşu şehrimizin bazı filmci ve sinemacıları nı yanlış zanlara düşürdüğünü haber aldım. Bu yanlış zannı derhal tasrih etmeği onlar için faydalı buluruz. Evvelâ bir kere daha alenen söyliyelim ki bu sayfa, sinema, sinemacılar, ve sinema muhipleri ne hizmet için açılmış olmakla beraber tamamen müstakildir ve oraya yazı yazanların kendi kanaatlerinden başka hiç bir tesir altında değildir.

Bassettiğimiz filmlerin yalnız bir müesseseye ait oluşu o müessesenin bize lâzım gelen malûmatı vaktinde vermesinden ve İstanbulun diğer firmalarından daha evvel davranmasından neş'et etmiştir. Biz bu yeknasaklığı izale için muhtelif firmalara vaki olan müracaatlarımız maalesef cevapsız kalmıştır.

Binaenaleyh burada bir kere daha alenen yazıyoruz:

İstanbulda mevcut Metro Goldvin, Fox, United artists First National ve diğer firmalar bizi bu sene geçirecekleri filmleri hakkında tenvir etmeli ve bu iş için "Milliyet,, sinema muharrîri ile temasa girmelidir.

Bu teması arzu etmiyenleri filmlerinin kıymetinden emin olmadıkları anlaşılacaktır.

Hollywoodta her kesin ağzında bir haber dolaşmaktadır. Büyük milyonerlerden biri bir akşam tertip ettiği bir suvarey Maurice Chevalier'yi davet etmiş ve Chevalier daveti reddetmiştir.

Tabiî mesele çabuçak şayi olmuş. Bir kaç gün sonra diğer bir milyarderin davetini Maurice Chevalier 50,000 frank mukabilinde kabul etmiştir.

Ziyafetten sonra Chevalier 50,000 franklık çeki Paris Yetimler Yurdu namına yazdırmıştır.

* * *

Clara Bow tatilini New-York ta geçirecektir.

"Büyük Göl,, filminden

Küçük sinema haberleri

Erich Poumer, Berlinde bir operet filme almaktadır.

İngilterede

İngilterede 1929 senesi zarfında 171 sinema salonu açılmıştır.

* * *

Britich International ile U. F. A. müessisleri müştereken büyük bir film çevireceklerdir.

* * *

«Les Artists Assossiés» müessesesi Londranın iki büyük tiyatrosunu satın almağa teşebbüs etmiştir.

"Ebedî serseri,, filminden

Memlekette..

Kanlı bir vak'a..

Geçimsizliğin sonu budur!

İzmirde Dibek başında geçen gece kanlı bir vak'a olmuştur. Vak'anın saiki bir aile geçimsizliğidir. Kunduracı Osman Efendi namında otuz beş yaşlarında biri kardaşı Bekir Efendi onun refikası Seyyide ve kainpederi Mustafa ile beraber oturmaktadırlar.

Bu aile Boşnaktır. Bosnada biraz malları da vardır. Mallar satılmış paraları gelmiş, fakat taksimde bazı karışık işler olmuştur. İşte bu işler aile arasında geçimsizliği doğurmuş. Mustafa ile kızı Seyyide Hanım, Osmana hile yapmağa başlamışlar. Bu vaziyet karşısında her gün iki kardeşin karıları arasında şiddetli kavgalar almış yürümüş. Bundan Osman daima muztarip olmakta imiş.

Nihayet geçen gece Osman eve geldiği zaman karısı ile yengesi Seyyide Hanımın yine kavga etmekte olduklarını görünce artık tahammülü kalmamış, et satırını kapmış ve üzerlerine hücum etmiştir.

Satırı birkaç defa Seyyide Hanıma indirmiş, kadını omuzundan ve başından ağır yaralamıştır. Hiddetini yenemiyen Osman kavgaların müsebbibi olduğu kanaatini beslediği biraderinin kayınpederi yetmiş yaşındaki Mustafanın üzerine yürümüş ona da bir iki satır vurmuştur. Mustafanın de darbelerden kulağı, bir yanağı keşilmiş ve omuzu yaralanmıştır.

Feryat üzerine gelen polis ağır yaralıları memleket hastanesine kaldırmış ve Osmanı da tevkif etmiştir.

Define aranıyor

İzmirde bir senedenberi ağızlarda dolaşan Göztepedeki define mes'elesi nihayet son günlerde ehemmiyet kespetmiştir. Manisa meb'usu Yaşar Bey Milli emlâk idaresine müracaat ederek masarifi kendisine ait olmak üzre hafriyat yaptıracağını bildirmiştir. Yaşar Beyin bu teklifi kabul edilmiştir. Kendisile bir mukavelename aktedilecek ve derhal hafriyata başlanacaktır. Hafriyat neticesinde, mevcut olduğu iddia edilen define bulunursa, yüzde sekseni hazineye ait olacaktır. Kalan kısmı da hafriyatı yaptıran Yaşar Beye verilecektir.

Adanada Yahudiler

Adanaya İran, Kafkasya ve şark memleketlerinden Yahudi geldiği yazılmaktadır.

Adanada Yahudiler gün geçtikçe çoğalmaktadır. Bugünlerde Adana ya Rusyadan üç Yahudi ailesi daha gelmiş olduğu bildirilmektedir.

Kohen yakalandı

İzmirde bundan bir müddet evvel çalıştığı Katalan biraderler ticarethanesi muhasibi Kohen Efendinin ticarethanesinin dört bin küsur lirasını aşırarak Avrupaya savuşmuş ve yakalanması için teşebbüsat yapılmıştır.

Ahiren dün Marsilya konsoloshanesinden gelen cevapta Kohenin Marsilyada zabıta tarafından yakalandığı ve İzmire derdesti sevk bulundu ğu bildirilmiştir.

Altı yaşında kız

İzmirde Mersinlide çirkin bir vak'a olmuş, Hayri Bey isminde birisi Zehra isminde 6 yaşında bir kıza tecavüz etmiştir. Va...

Tugla harmanları

Emanetin kararına itiraz ediyorlar

Encümeni Emanet bundan bir müddet evvel Eyüple Kâğıthane arasındaki tuğla harmanlarının dumanlarının sıhhati umumiyeye mugayir olduğundan etrafına duvar çekilmesine ve harman fırınlarının asrî bir şekle ifrağ edilmesine karar vermiş ve bunu yapmıyan harman sahiplerinin harmanlarının kapatılmasına karar vermiştir.

Tuğla harmanları sahipleri bu karara itiraz etmektedirler. Bunların kanaatince tuğla harmanlarının asrî bir şekle sokulmasına ve fennî baca yapılmasına imkân yoktur. Çünkü harmanların üstünün açık olması lâzımdır. Tuğla harmanları sahipleri eğer Emanet bu kararında ısrar ederse Haliç sahilindeki 20 harmanın kapatılacağını söylemektedirler.

Tuğla harmanları sahipleri Emanete de müracaat etmişlerdir.

Kadınlar Birlığı gezintisi

Türk Kadınlar Birliği 30 ağustos cumartesi günü Yalovaya bir tenezzüh icra edecektir. Birlik tarafından isticar edilen vapur cumartesi günü Köprü A da iskelesinden saat (10) da hareket edecek Kadıköy. Heybeliada, Büyükadaya uğrıyarak Yalovaya muvasalat edecektir. Ve Yalovadan saat (20) de hareket ederek Büyükadaya, Heybeliye, ve Kadıköyüne, Beykoz ve Tarabya, Boyacıköy, Beşiktaş ve Üsküdar iskelelerine uğrıyarak köprüye gelecektir. Vapurda ayrıca serbest bir büfe vardır.

Köylüye buza tevzi ediliyor

Vilâyet muhasebei hususiye since gköylere tevzi edilmek üzre Bulgaristandan mubayaa edilen Pilevne boğalarmdan ikinci parti olarak 23 boğa şehrimize gelmiş vilâyet Baytar Müdüriyetince Çatalca, Beyoğlu, Bakırköy, Beykoz kazalarına köylülere tevzi edilmek üzre gönderilmiştir.

Vazifesine nihayet verildi

Aldığımız malûmata nazaran Bakkallar Cemiyeti Kâtibi Umumîsi Fethi Beyin vaizfesine cemiyetler murakabe bürosunca nihayet verilmiştir.

Radiyo itilâfı

Ankara, 21 — Radyo şirketinin Filips şirketi ile yaptığı mukavele buraya gönderilmiştir. Tastike arzolunacaktır.

Beden terbiyesi

Çapa terbiyeyi bedeniye mu allim mektebi bu sene de açılarak tedrisata devam edecektir. Bu hususta aldığımız malûmata göre yeni mektep için bir mütehassıs celbedilmiyecektir. Dersleri gerek nazarî, gerek tatbikî biz idare edeceğiz. Danımarkadan gelecek mütehassıs izci mütehassısıdır.

Terbiyeyi bedeniye müessisesi şimdiye kadar 200 jimnastik hocası yetiştirmiştir. Bittabi bu mikar umum Türkiye mektepleri için kâfi değildir. Bunların içinde 10 tane zabit, 10 zabıtai belediye memuru ve 10 polis memuru dahildir."

Kabloların tamiri

Posta idaresinin Bozca ada etrafında toplanan merkez kablolar sudan alınarak tamir edilecek, başları Türk kara sularında olan kablolar çekilecektir. Uzun müddet devam edecek olan bu tamirat neticesinde Adalar denizi ve Akdeniz de bize ait olan telgraf kabloları yenilenmiş olacaktır.

Bunun için tutulan vapurda lâzım gelen tadilât yapılmıştır. Bugünlerde haraket edecektir.

Polis teşkilâtında tadilât

Polis mıntaka teşkilâtının değiştirilmesi kararlaşmıştır.

Üçüncü şube müdürlüğü bir kaç gündür bu işle iştigal etmek te ve tanzim olunan haritalar üzerinde mahalleleri tetkik ve tesbit olunmaktadır.

Yeni mıntaka teşkilâtının birçok kolaylıklara yol açacağı tahmin olunmaktadır.

Mıntakalarda yapılan yeni tadilât 15-20 güne kadar bitecektir.

Belediye talimatnamesi

Ankara, 21 — Yeni belediye talimatnamesi tabedilmektedir. Biter bitmez tamim edilecektir.

Tayin

Sıhhiye Müdüriyetince yeniden ihdas edilen ayniyat muhasipliğine Kayit Kalemi Memurlarından Hüsameddin Bey tayin edilmiş ve yeni vazifesine dünden itibaren başlamıştır.

Atıf bey hasta

Bir müddettenberi şehrimizde bulunan Tapu ve Kadastro Müdürü Umumîsi Atıf Bey rahatsızlığı dolayısile tapu dairesine bir haftadanberi gelmemek dedir.

Şirketler komiserlikleri

Emanetle vilâyetin tevhidinden sonra teşkilâtta Emanetin şirketler nezdindeki komserlikleri lâğvedilecektir. Bunun sebebi bu komiserlerin maaşlarını şirketlerden aldıkları cihetle orada gördükleri yolsuzluklara bazan lâkayt kalmalarıdır.

Kış temsilleri

Darülbedayi 15 teşrinievvelde kış temsillerine başlıyacaktır.

Darülbedayide mürakabe encümeninin verdiği karar üzerine bazı ıslahat yapılacak, temsil heyetinin çalışma tarzı değiştirilecektir.

Kış temsillerine de 15 teşrinievvelde başlanacaktır.

Ankara - Sivas

[Devamı Beşinci sayıfede]

tevakkuf edilecek ve davetliler takım karşısında ihzar edilen mevkii mahsusu alacaklardır. Müteakıben sıra ile Başvekil Pş. Hz., Sıvas Belediye Reisi ve Sıvaslılar namına bir vatandaş tarafından nutuklar irat edilecektir. Nutukların hitamında Başvekil Pş. Hz. tarafından kordelâ kesilerek istasyona girilme merasimi yapılacaktır. Kordelâ müteakiben Haydarpaşa şimendifer müzesine tevdi edilmek üzre memuru mahsus tarafından muhafaza edilecektir. Merasimden sonra muvakkat istasyon binasına girilecek ve burada çay takdim olunacaktır. Çaydan sonraki boş zaman zarfında arzu buyuran zevat Sıvas şehrini ziyaret edecektir. Akşam 20 de Sıvas belediyesindeki ziyafete iştirak edilecektir. Ayni günün gece yarısı ilk tren Sıvastan haraket edecek ve diğer iki tren tarifede gösterilen sıra ile avdet edecektir. Trenle gelen davetliler dönüşte vagonlarındaki mevkilerini aynen işgal edeceklerdir. Geceleyin memurlar, asker, ve ahali istasiyonda sabaha kadar şenlik yapacaklardır.

Sürşarjlı pullar

ANKARA, 21 A.A. — Sıvas hattının mukarrer olan küşadı münasebetile posta pulları üzerine sürşarj yaptırılmıştır. Bu pullar 30 ağustos 1930 da mevkii tedavüle çıkarılacaktır.

Müdahale yok!

(Başı birinci sahifede)

deceğini bilmiyorum. Kanun da iresinde müracaat olursa diğeri gibi yapılabilir.

Sosyal Demokratçılar

Doktor Rıza Beyin eski Sosyal demokrat fırkasının ihya edilmesine mâni yoktur.

Fuhusla mücadele

Fuhşu meta halinden çıkarmak sokaktn kaldırmak için yaptığımız talimatnamenin tesiri faidesi ilerde görülecektir. Maamafih fuhş tamamen kaldırılamaz. Cemiyeti Akvam da dünyanın her tarafında fuhuş hakkında tetkikatta bulunuyor. Maamafih fuhşu azaltmak için içtimaî seviyeyi yükseltmek lâzımdır. Gizli umumhane varsa takibat yapılır.

Dahiliye Vekili bir ermenice gazetenin sualine cevaben akalliyetler kanun dairesinde seyahat etmekte serbesttir dedi.

Millî Türk san'atler sergisi

Millî Sanayii himaye ve dolayısile kendi memleketimizin refahına yardım ediniz. Her an bu sütunlarda tekrar etmekten usanmayacağız.

Türkiyede imal edilen veya aksamı müteferrikası birleştirilip kurulan vesaitin mübayaatını memlekete temin ettiği iktısadî fevait göz önünde bulunduruluyor mu? Bununla fakru zaruretin büsbütün izalesi değilse bile, memleketimizde hükümferma olan sefaletin tahfifi ve birçok işsizlere bu suretle iş temin olunmuş olunacağı aşikârdır. Memleketimizde bir takım san'atler vardır ki kuvvetli bir himayeye muhtaçtırlar. Ve bu himaye sayesinde anları lâyık oldukları mevkie çikarmak icap eder. Bunun içindir ki elyevm Galatasarayda açılmış olan Millî san'atler sergisini ziyaret etmenizi hassaten rica ederiz. Orada Türkiyede tamamile imal veya aksamı müteferrikası birleştirilip kurulan mamulâtı nazarı hayretle temaşa edeceksiniz. Size bu ziyareti tavsiye etmekle Millî bir vazife ifa etmiş olduğumuz kanatinde bulunduğumuz gibi ziyaretçilerin memleketimizde artık sureti kat'iyede yerleşmiş sanayide vücude getirilen mamulât üzerine bilhassa nazarı dikkatlerini celbetmeyi vecibeden addeyledik.

Doktorların tenezzühü

Etıbba Muhadenet ve teavün cemiyeti tarafından yapılmakta olan tenezzüh bu sene de 29 ağustos 930 cuma günü yapılacaktır.

Şirketi Hayriyenin 74 numaralı vaporu ile Altınkum ve Karadeniz de bir gezinti yapıldıktan sonra Büyükderede akşam yemeği yenecektir.

Mes'ut bir akit

Darüşşafaka Muhasebecisi Nazmi Beyin kerimesi Mefharet Hanım ile Dr. Mustafa Münip paşa oğlu Hüsrev Münip Beyin nikâh merasimi dün Beyazıt evlenme dairesinde icra kılındığı haber alınmıştır. Her iki tarafa sadetler temenni ederiz.

Ağa oğlu Ahmet B.

(Başı Birinci sahifede)

yaş, oturduğu yer ve meslek yazılmakta, bu suretle fırkaya aza kaydolunulmaktadır,

Dün ilk taahhütnameyi sabık kadın birliği reisesi Nezihe Muhiddin Hanım doldurmuştur. Bundan sonra Gazi Hz.nin hemşireleri Makbule Hanımefendi vasıtasile Memduh Paşa kerimesi Fatma Hanım müracaat etmişler ve bir taahhütname imzalamışlardır. Erkeklerden sabık Şehremini Operatör Emin Bey müracaat etmiş, bir mektup yazarak:

"Fırkaya arzı hizmet etmek istiyorum. Ret veya kabulü reyi fahimanelerine muhavveldir,, demiştir. Operatör Emin Beyin mektubu Fethi Beye hitaben yazıldığı için henüz cevap verilmemiştir.

Emin Beyden başka esbak şehreminlerinden Ebubekir Hazım Bey de müracaat etmiş, Refik İsmail Bey fırkaya telgraf çekmiştir.

Bilecik Meb'usu ve sabık Ankara Şehremini Asaf Beyin de fırkaya iltihak ettiği fırka mahafilinde söylenmektedir. Fakat bizzat kendisinden tahkik etmek kabil olamamıştır.

Halk Fırkasının Tokat Mutemedi iken mutemetlikten çıkarılmış olan Hayri Bey de yeni fırkaya intisap edenler meyanmdadır.

Dün fırkaya Lüleburgaz belediyesi azaları tarafından bir telgraf çekilmiş ve müstacelen bir şube tesisi istenilmiştir.

Balıkesirden ve Diyarbekirden gelen telgraflarla da şube küşadı için müsaade istenilmektedir. I

Belediye intihabına iştirak

Dün fırkada Ardahan Meb'usu Tahsin, Ankara Meb'usu Talât, İstanbul Meb'usu Haydar Beylerle sair fırkaya mensup meb'uslar toplanmışlar ve belediye intihabatmda fırka namzedi olarak ilân edilecek olan zevatın listesini ihzar ile meşgul olmuşlardır.

Haydar Bey bu hususta demiştir ki:

— Esamiyi henüz tesbit etmedik. Bu işle meşgul bulunuyoruz. Kaç azalık varsa o kadar namzet göstereceğiz. Namzetlerimiz fırkamıza intisap etmiş bulunan ve diğer fırka ile alâkası olmıyan zevat meyanmdan intihap edilecektir. İntihabatta ekseriyet kazanacağımızı ümit ediyoruz.

Ağaoğlu bülbül oldu

Ağaoğlu Ahmet Beyin belediye ve barem kanunlarının teşkilâtı esasiye kanununa ve Halk Fırkası programına muhalif olduğu hakkındaki beyanatı etrafında Cümhuriyet Halk Fırkası Müfettişi Umumîsi Hakkı Şinasi Paşa şu mütaleayı serdetmiştir:

— Bu kanunların teşkilâtı esasiye Kannnuna muhalif olduklarını zannetmiyorum. Bununla beraber eğer öyle ise acaba bu kanunların mecliste müzakeresi esasında Ahmet Bey neden susmuş ta bu düşüncelerini o zaman söylememiş maamafih bunun böyle olduğunu ve mes'uliyeti mucip bulunduğunu kabul etsek bile bu mes'uliyetten Ağaoğlu Ahmet beyfendinin de hisseleri olmak icap eder.

Hakkı Şinasi Paşanın bu mütaleası üzerine Ahmet Bey tekrar demiştir ki:

— Muhterem ve sevimli Paşamızın itirazlarını okudum. Bir kere şunu tashih edeyim ki Barem Kanununun Teşkilâtı Esasiye Kanununa muhalif olduğunu söylemedim. Bu kanunun halkçılık davasında bulunan Halk Fırkasının prensipine mugayir olduğunu kaydettim ve bunun üzerinde musırrım.

Çünki yüksek memurların maaşlarını tezyit etmek için nihayetünnihaye halktan alınan bütçeye (11) milyon gibi ağır bir yük yüklenmiş ben halkçılık prensipi ile kabilitelif görmüyorum.

Bu kanunun müzakeresi esnasında ben değil, on yedi arkadaş aleyhinde beyanı fikrettiler. Fakat buna rağmen yine kanun fırka dissiplini namına kabul ettirildi.

Belediye ve Tekaüt Kanunlarına gelince:

Bu kanunların müzakeresi esnasına benim susmuş olduğum söylenmesi bana bir Köroğlu hikâyesi hatırlattı:

"Ağalardan birisi düğüne gitmiş, saz âşıkı çalıp okuyormuş, ağa uykuya dalmış, saz âşıkı hep Köroğludan okur ve çalarmış. Saatler geçtikten sonra ağa uykudan uyanarak âşıka hitaben biraz da Köroğlu oikusanız olmaz mı? demiş. Aşık gülmüş:

— Ağa akşamdanberi hep onu yapıyoruz demiş,,

Anlaşılıyor ki bu kanunlar müzakere edilirken ya Paşa Hazretleri Ankarada bulunmamışlardır. Yahut bulunmuşlar da alâkadar olmamışlardır. Çünkü belediye kanununun heyeti umumiyesini ve ayrı ayrı hemen her maddesini şiddetle tenkit ederek bilhassa belediye reislrinin v belediye memurlarının nasbı üzerinde tevakkuf ettim ve kanunun heyeti umumiyesi ile beraber bilhassa bu noktaların teşkilâtı esasiyenin musarrah maddesine ve Halk fırkasının halkçılık pirensipine muhalif olduğunu beyan etmiştim.

Tekaüt kanunu da ayni şekil ve tarzda tenkit ederek bu kanunun da teşkilâtı esasiyeye ve halkçılık prensipine muhalif olduğunu uzun uzadıya izah etmiştim, fakat ne yapalım ki yine fırka dissiplini namına kanunlarım ikisi de kabul edildi.

Paşa Hazretleri bu kanunların Teşkilâtı Esasiyeye muhalif olmadığmı zannettiklerini beyan ediyorlar.

Hâkimiyetin millette olduğunu ve millet doğrudan doğruya kendi mukadderatını kendisi idare eder esas ve memuriyetlemeb'usluğun içtima edemiyecği Tşkilâtı Esasiye Kanunumuzda sarahat ve kat'iyetle kaydedilmişken, şahsî zeminlere ve tefsirlere bu hususta yer kalmadığı açıktır.,,

Fırkaya iltihak eden Meb'uslar kimler

KAPLICA, 22 Hususî gece yarısından sonra) — Serbest cümhuriyetçilerin Lideri Fethi, kâtibi umumî Nuri B. ler İstanbula hareket ettiler. Nuri B. beyanatında:

— Karahisari şarki Meb'usu millî şair Mehmet Emin, Ertuğrul meb'usu Rasım, Elâziz meb'usu Naki, İzmit meb'usu İbrahim B. ler Fırkamıza, iltihak ettiler. Daha iltihaka mütemayil birçok meb'uslar var. Belediye namzetlerimizin kat'î listesi henüz hazırlanmadı" dedi. Serbest cümhuriyetçiler, Fırkalarına iltihak eden meb'usların inkilâpta çok hizmetleri olduğunu söylüyorlar. Yarın idare heyeti toplanacaktır.

Fethi B. bugün geliyor, namzetlerini tesbit ettiler

KAPLICA, 21 (Milliyet)— Serbest Cümhuriyetçiler idare heyeti bugün toplanarak belediye intihabatı namzet listesini hazırladi. Tadilât yapılması muhtemeldir. Fethi B. yarın İstabula gidecektir. Saffet B.: "— Meb'uslardan Serbest cümhuriyetçilere yeni iltihaklar olduğunu bilmiyorum' dedi. Meb'usların ekserisi buradadır.

Ağrı harakatı

(Başı Birinci sahifede)

dusunun İran erasisine girdiğine dair her hangi bir haber almadığını resmen tebliğ etmiştir. Keza Türkiyeden bir nota almdığı da tekzip edilmektedir.

Alma ngazeteleri ve İngilizler

Şark vekayiinin İngilizlerin tahrikâtı eseri olduğu ve meşhur İngiliz casusu Lawrence tarafından sarfedilen faaliyete dair Alman gazetelerinin neşriyatını kaydetmiştik. Bu neşriyat Londrada hoşnutsulukla karşılanmıştır. Deutsche Allgemeine Zeitung namındaki Alman gazetesinin Londra muhabiri gazetesine bundan bahisle yazdığına göre İngilterenin Yakın Şarkta karışıklık çıkarmakta bir menfaatı olmadığını, İngilterenin kâfi derecede başka dertleri olduğunu yazarak İngilterenin ihtilâfı mahallinde bırakmak daha ziyade menfaatı iktiası olduğunu ilâve ediyor.

Devlet Demiryolları idaresi ilânatı

Aşağıda yazılı malzeme pazarlıkla satın alınacağından talip 25/8/930 pazartesi saat 9 dan 11,5 kadar isbatı vücut etme ve tahriren fiat vermeleri ilân olunur.

190	adet	Bilet pensi rakkamların yeni rakkamlara tahvili a liya
5	„	Hesap makinesinin tathiratı
1000	Kg	Karpit
4	adet	Prinç su musluğu (numune gibi) 5/8
600	Kg	Yuvarlak demir 22 m/m
400	„	„ „ 18 „
100	„	„ „ 12 „
600	„	„ „ 8 „
350	„	„ „ 5 „
200	„	Demir tel 1,5 m/m
8000	„	Arap sabunu (yerli)
20	metre	Dışı helezonî telli lastik boru 70×55
3000	„	Kanaviçe
2000	„	Döşemeci kolanı
12000	adet	Marsilya kiremidi (yerli)
1000	metre	Amerikan bezi (ince) (yerli)
3000	„	„ „ (kalın) „
5000	Kg	Dikistirin

Saat 11 1/2 dan sonra fiat kabul edilmez izahat almak istiyenler cumartesi pazar günleri mubayaa kısmına müracaat etmelidirler. Pazarlığa erzolunan malzemeden yerli olan aksam ile istirak edecek taliplerin numunelerini beraber getirmeleri numunesiz vuku bulacak teklifatın kabul edilmeyeceği ilân olunur.

* * *

Kırpıntı kâat muzayedesi

Devlet Demiryolları Haydarpaşa Ticaret ve teftiş hasılat dairesi ile bilet matbaasında ve demiryollar matbaasında mevcut bu sene zarfında teraküm edecek olan köhne evrak ve idarece istimale elverişli olmayan müsveddat ile kırpıntı kâatlar ve esk müstamel biletler şehri hâlin (6/9/930) inci (Cumartesi) günü saat (10,30)da H. P. mağazası dairesinde alenî müzayede ile talibine ihale olunacaktır.

Bu baptaki şerait varakalarının şimdiden mağaza mubayaat kısmına müracaatla alınabilir.

* * *

4/9/930 tarihinde münakasasının icrası mukarrer Filyos beşinci kısmının mukavele projesinde gösterilmiş olan yirmi aylık geçici müddetinin on yedi aya ve yirmi üç aylık ikmal müddetinin de yirmi aya tenzil edilmiş olduğu taliplerce malûm olmak üzre ilân olunur.

* * *

Irmak - Filyos hattının 106,3-132,0 kilometreleri arasındaki altıncı kısmın inşaatı kapalı zarfla münakasaya konmuştur.

Münakasa 11-9-930 perşenbe günü saat 15 de Ankarada Devlet demiryolları idaresinde yapılacaktır.

Münakasaya iştirak edeceklerin teklif mektuplarını ve muvakkat teminatlarını ayni günde saat 14,30 a kadar münakasa komisyonu kâtipliğine vermeleri lâzımdır.

Talipler münakasa şartnamelerini (40) kırk lira mukabilinde Ankarada Maliye ve muhasebe işleri riyasetinden tedarik edebilirler.

Kız ve Erkek - Leylî ve Neharî

İstiklâl Lisesi

İlk, Orta ve Lise kısımlarını muhtevidir.

Kız ve erkek talebe ayrı kısımlarda ve ayrı teşkilât dahilinde idare edilmektedir.

TALEBE KAYDINA BAŞLANDI

Şehzade Başı Polis merkezi arkasında

Tel: İst. 2534

Zonguldak Yüksek Maadin ve Sanayi mühendisi mektebi müdüriyetinden:

Mektebimiz için lüzumu olan 30 adet Yerli malı karyola 26-8-930 dan itibaren 20 gün müddetle açık münakasaya konulmuştur. İhalei kat'iyesi 15 Eylül 930 pazartesi günü saat 16 da Zonguldak Maden müdüriyetinde icra kılınacağından talipleri şeraiti anlamak ve plânları görmek üzre Şehremaneti civarında Istanbul Mıntakası Maden mühendisliğine müracaatları ilân olunur.

At yarışları

22 Ağustos cuma günü, Veli efendide Trenler, Büfe, Bahsimüşterek

Dahiliye Vekâletinin talimatı bekleniyor..

Vilâyette

Tercümanlar

Üçer yüz lira vergi mi alınıyor

Baytarlar hakkındaki tahkikat evrakı ne oldu ?.

Tercümanlar kendilerinden senede üçer yüz lira vergi alındığından şikâyet etmişlerdi. Bu mes'eleyi defterdarlıktan tahkik ettik.

Tercümanların herbirinden maktuan üçer yüzer lira vergi alınmamaktadır. Bunların herbirinin şahsan kazançlarına göre kazanç vergisi tahakkuk ettirilmektedir. Bunlar arasında kazancına göre az vergi verenler olduğu gibi üç yüz liradan fazla vergi verenler de vardır.

Baytarların işi

Hazineyi izrar maddesinden haklarında tahkikat yapılan vilâyet Baytar Müdürü ile diğer alâkadar baytarlara ait tahkikat evrakı vilâyet makamına verilmiştir. Muhakemat heyeti bu hususta kararını verecektir.

150 dosya

İskânda kalmış olan 150 dosyanın da bu hafta içinde muamelesi ikmal edilecektir.

Naki Bey

İktısat Vekâleti ziraat umumî müdürü Naki Bey şehrimize gelmiştir. Ziraî işler hakkında tetkikatta bulunacaktır.

Afyon valisi

Afyon valisi Fahreddin Bey şehrimize gelmiş dün vali muavini Fazlı Beyi ziyaret etmiştir.

İlk tedrisat müdürü

Edirneye teftişe giden Maarif Vekâleti ilk tedrisat umumî müdürü Ragıp Nureddin Bey şehrimize gelmiştir. Ankaraya gidecektir.

Çiniciliğimiz

Büyük bir ragbet görüyor..

Bu sene yerli mallar sergisinin en fazla rağbet kazanan çini ve çini işleridir.

Kütahya fabrikalarının çinicilikte gösterdiği tekâmül çok takdir edilmiş, Sultanahmetteki Sanayi müzesi tarafından Azim fabrikasından 10 parça çini satınalınmıştır. Bu çiniler müzede sergiden sonra teşhir edilecektir.

Yunan çini fabrikaları müteahassısları her gün sergiye gelip teşhir edilen çini işleri üzerinde saatlerce tetkikat yapmakta ve çini işlerinden nümuneler intihap ederek satmalmaktadırlar. Maamafih çinicilerimiz yunan çiniciliğinin bizim çiniciliğimize rekabet edemiyeceğine kanidirler. Bunun için başlıca sebep Kütahya toprak ve boyalarının başka yerde bulunmasının imkânsızlığıdır.

Millî Sanayi Birliği Bari sergisine çini işlerimizi de teşhir etmek suretile iştirak edecektir.

Esasen Galatasaray sergisinde çinicilerimiz Avrupa ve Amerikadan birçok sipariş almış bulunmaktadırlar.

Bari sergisinde teşhir edilecek olan çinilerimizin bu rağbeti daha ziyade tenmiye edeceği ümit olunmaktadır.

Sergide

Yerli mallar sergisinde dün ziyaretçilerin ve meşherlerin sineması alınmış, gece de Galatasaray tiyatrosunda Cümhuriyet gençler mahfili tarafından bir müsamere verilmiştir.

Müsamerede 2 perdelik "yapışkanlar" isimli bir komedi ile, 1 perdelik "2 inci tâbi" isminde bir komedi temsil edilmiş ve zeybek raksı yapılmıştır.

Sergiye rağbet gün geçtikçe artmaktadır.

Gelecek sene Galatasarayin üst kat salonlarında da teşhir yapılacaktır.

Hazırlık!

Yeni intihap için neler yapılıyor?

Dahiliye vekâletinden talimat bugün bekleniyor?

İstanbulda başlyacak olan şehir meclisi intihabatı ve Emanetle vilâyetin tevhidi için Dahiliye Vekâletince tanzim olunan ve Şurayı Devletçe tetkikati ikmal olunan talimat ve nizamnamelerin yarın tebliğine intizar olunmaktadır. Bunlar geldikten sonra alâkadarlardan mürekkep bir komisyon toplanacaktır. Esasen herşey hazır olduğu gibi şayet talimatnamelere göre bir noksana tesadüf edilirse bunlar da ikmal olunacaktır. Her mahalle kendine ait olan intihap cedvellerini hazırlamakla meşgul olup bunlar nihayet bir haftaya kadar bitmiş olacaktır. 18 yaşını ikmal eden ve hukuku medeniyesine sahip olan kadın, erkek her vatandaş intihap etmek ve 25 yaşını ikmal etmiş olup ta ayni şeraiti haiz bulunan her vatandaş ta intihap olunmak hakkını haizdir. Binaenaleyh tanzim edilmekte olan defterler 18 ile 45 yaş arasında olan ve hakkı reyi bulunan kimselerin isimlerini ihtiva edecektir. Bu cedveller eylûlün birinci günü her taraf ta asılacak ve kanunen muayyen olan müddet zarfında asılı kalarak itirazlar dinlenecektir. Bilfiil intihaba ise ancak teşrini evvelde başlanacaktır. İntihaba nezaret için on kişilik bir heyeti teftişiye teşkil olunacaktır. Şehir meclisine Cemiyet belediye salonunun tahsis edilmesine karar verilmiştir. Fakat burası ancak 54 aza için yapılmıştır. Halbuki şehir meclisi 66 azadan terekküp edeceğinden ona göre lâzımgelen tadilât birkaç güne kadar yapılmağa başlanacaktır.

Mübadele

Komsiyon şimdi ne yapıyor?

Muhtelit mübadele komisyonu dün içtima etmemiş ve ne gün içtima yapılacağını henüz kararlaştırılmamıştır.

Komisyondan iki ay mezuniyet alan bitaraf rüesadan M. Rivas bugün ailesini memleketine müteveccihen yola çıkaracak, yarın da kendisi gidecektir.

Tâli komisyondaki etabli vesikası tevzii faaliyeti devam etmektedir. Vilâyet te listelerin bir an evvel polis tarafından tanzim edilerek bir an evvel komisyona tevdii için icap eden tedabiri ittihaz etmiştir.

Satış serbest

Türk - Yunan itilâfnamesi mucibince tapu idaresinde rumlara ait emlâkin serbestçe alım ve satım muamelesi ifa edilmek ve yalnız bu gibi muameleler vuku buldukça emlâkin hükûmetçe vazıyet edilen emlâkten olup olmaığı tapu idaresince vilâyetten sorulmaktadır.

Dedikodu..

Fırka merkezlerinde rakı içildiği filân yok

İzmir Türkocağında rakı içildiği hakkındaki haberler üzerine bu hususta dedikodular tevsi edilerek hatta bazı Fırka merkezlerinde de rakı içilmekte olduğu hakkında bir takım şayialar deveran etmekte olduğundan Halk Fırkası müfettişi Hakkı Şinasi paşa bir muharririmize şu izahatı vermiştir:

"— Hiç bir Fırka merkezinde hiçbir zaman rakı içildiği vaki değildir. Bu olsa olsa şundan galattır. Bazı yerlerde meselâ Edirnede Fırka merkezinin hemen yani başında Fırkaya ait ayrı bir bina gazinodur. Burada herkes oturur ve bir iki kadeh bira da içer. Aşağı yukarı Fatih kaza merkezi de ayni şekildedir. Merkez Letafet apartımanındadır. Ayni binada bir de musiki heyeti vardır. Burada çalar eğlenirler. Fakat burası Fırkadan büsbütün ayrı bir yerdir. Yoksa dediğim gibi Fırka merkezlerinde kat'iyyen rakı içilmez.

Hilâliahmer balosu

Dün akşam Hilâliahmer Cemiyeti tarafından Büyükada Yat kulübünde muhteşem bir balo verilmiştir.

Mahkemelerde

Manitacılık

Ali Seydi Beyi nasıl dolandırdılar ?

Beykozu soyanların muhakemesine başlandı..

Sabık valilerden Ali Seydi Beyin geçenlerde manitacılık suretile 549 lira parası dolandırılmıştır. Manitacılar dört kişidir: İsail, Hıristo, Hasan ve diğer Hasan.. Bunlardan İsail ve Hıristo mevkuftur. Diğerleri henüz yakalanmamışlardır.

Ali Seydi Beyin parası şu suretle dolandırılmıştır:

Seydi Bey Taksime doğru gidiyormuş. Manitacılar, mumaileyhin arkasına düşmüşler. Taksime geldiği zaman manitacılardan biri ilerliyerek Seydi Beyin önüne bir zarf düşürmüş.

Seydi Bey eğilip zarfın ne olduğuna bakarken arkadakiler yetişmişler: Bermutat kendisinden şüphelendiklerini ve üstünü başını arıyacaklarını söyliyerek Seydi Beyi Kilise sokağına kadar getirmiş ve burada el çabukluğu ile cebindeki 549 lira parayı aşırıp yerine bir takım kâğıt parçaları yerleştirmiş ve hemen ortadan kaybolmuşlardır. Dün bu manitacıların muhakemleri mevkufen 3 üncü cezada görüldü. Ancak maznunlardan Hasan ve diğer Hasana tebligat yapılmamış olduğundan muhakeme diğer bir güne bırakıldı.

* * *

Beykoz ve A. Hisarı civarında birçok sirkatler yapmakla maznun Hüseyin, Hilmi ve Salâhaddinin muhakemesi dün bitmiş ve cürüm sabit görülerek Hüseyin ve Hilmi üçer sene, Salâhaddin bir buçuk sene ağır hapse mahkûm edilmişlerdir.

Beraet etti

Geçen mayısın 7 inci akşamı Edirnekapıda kâmile isminde bir kadın vurulmuştu. Katilin Aslanın yeğeni Hacı olduğu söyleniyordu. Vakıa bütün alâim Hacının aleyhine idi. Hacı tevkif edildi. Bir müddetten beri muhakemesine mevkufen devam ediliyordu. Dünkü muhakeme neticesinde Kâmilenin intihar etmiş olması ihtimalinden tabip raporuna ve Kâmile ile Hacı arasında hiçbir geçimsizlik bulunmamasına ve daha bazı delâile nazaran Hacının amcası karısı Kâmileyi katlettiğine vicdanî kanaat hâsıl olamadığından maznunun beraetine karar verildiği tebliğ edilmiştir.

Gümrükçülerin muhakemesi

İzmirde vazifelerini suiistimal etmekle maznun olarak muhakeme edilen paket gümrüğü memurlarından Muhlis, komisyoncu Refik, muayene memuru Mehmet Arif, başkâtip Ahmet Hamdi, muhasebeci Hidayet ve Naci Efendilerin muhakemelerine devam edilmiştir.

Bunlardan Refik Efendi İstanbulda bulunmaktadır. Maznunların istiçvapları icra edilmiştir. Fakat müşabih ifadelerde bulunmuşlar ve muhakeme Refik Efendinin İstanbuldan gönderilmesi için İstanbul müddeiumumiliğine tezkere yazılmasına karar verilerek talik edilmiştir.

Hapisanedeki katil

Geçenlerde hapisanede bir arkadaşını vuran katil Abdullah hakkındaki müstantik tahkikatı bitmiştir, Ömer Kâmil iyi olduğu için tahkikat evrakı son rapor ilâve edilerek ağırceza mahkemesine verilecektir.

ölümden kurtarıldılar

Sandalcı Ali; Adnan vapurundan yüklediği 2 küfe üzümle 1 müşterisini Sirkeci iskelesine getirirken, Seyrisefainin Kadıköy vapuru sandala çarpmış, sandal parçalanmıştır. Yolcu ve kayıkçı kurtarılmışlardır.

İstanbula nakil

Üsküdarda kahveci Süleymanı öldürmekle maznun olan Mehmet, Mustafa ve Arif hakkında Üsküdar müstantikliği tarafından yapılan tahkikat bitmiştir. Dosya bugünlerde ağırceza mahkemesine gönderilecek ve mevkuflar Üsküdardan İstanbula nakledilecektir

Güle güle!

Nezihe H. yeni fırkada..

kadıncağaz benim için fırka değil hırka lâzım diyor..

Nezihe Muhiddin H.ın yeni bir resmi

Dün, Serbest Cümhuriyet Fırkasına girenler meyanında, Kadın Birliğinin sabık reisi Nezihe Muhiddin Hanım da vardır. Yeni Fırkaya kaydini icra ettirdikten sonra bir muharririmiz. Fırka koridorunda Nezihe Hanıma rastlamıştır. Sabık, Kadın Birliği reisi, muharririmizin istifham kâr bakışlarına gülerek:

— Bonjur azizim.

demiş ve koridorda, hemen ayak üzerinde izahata girişmiştir. Nezihe H. diyor ki:

"— Evet.. Serbest Cümhuriyet Fırkasına şimdi kaydolundum. Fırkaya girmemde üç saik var:

Serbest Cümhuriyet Fırkasının umdelerini, kendi şahsî prensiplerime çok yakın ve munis bulduğum için, ilk teşkil edildiği gündenberi intisap arzusunu derin bir tehalük ve heyecanla arzu ettim. İkincisi: Benim harekete derin bir ihtiyacım vardır. Yeni Fırkanın bilhassa kadınlara verdiği vâsi haklar, benim senelerdenberi tahakkukuna çalıştığım gayelerdi.

Yeni Fırka erkânının, şahsî menfaatlerden uzak, tamamile memleket menafiine hâdim hareketlerde bulunacak, memleket menfaatlerine müşgayir olanlarlada şiddetle mücadele edecek bir varlık olduğunu bilmem, yeni Fırkaya girmemin en mühim saikidir.

— Pardon Hf. yanılmıyorsam, evvelce Halk Fırkasına da bir müracaatınız vardı değil mi?

— Evet. Yakın bir zamanda intisap için müracaat etmiştim. Ozaman iki Fırka mevcut olmadığı için tercih meselesi varit olamaz."

Nezihe H. o zaman ki teşebbüsünü şöyle izah etmiştir:

"— Açıkca söyleyim: Her insanın kendine göre bir ihtirası vardır. Ben de ihtiraslı bir insanım. Yeni belediye azalığına namzet gösterilmek en büyük emelimdi. Ben on sekiz — Evet tam on sekiz — senedir her hareket ve yazımla kadınların tam vatandaş hakkına malik olmasına çalışmış bir kadınım. Bu tarihî ve şerefli kadın intihabında unutulmak istemiyordum. Bu ihtiras ve emeli meşru ve haklı telâkki ettiren de budur.

Halk Fırkasına müracaatımı tevlit eden sebepler işte bunlardır.."

Evlenmek için henüz müracaat etmediler

Aktör Muammer Beyle Şükran Hanımın evlenme memurluğuna müracaat ederek evlenecekleri yazılmış idi. Bu hususta Beyazıt ve Fatih evlenme memurluklarından yaptığımız tahkikata göre evlenmek için henüz müracaat etmedikleri haber alınmıştır.

Kızların maaşları

25 — 45 yaş arasında babadan maaş alan kızlara Tekaüt Kanunu mucibince ikişer senelik verilerek ilişiklerinin kesildiğini yazmıştık. Haber aldığımıza göre zat maaşları muhasebeciliğince hesapları tasfiye edilen kızları miktarı (1,000) i bulmuştur.

Bir hile

Mutavassıtlar hayvan sahiplerine ne yapıyorlar

Borsa heyeti dün toplandı ve bu meseleyi görüştü

Hayvan üzerinde muamele yapan mutavassıtların bir hilekârlığı Hayvan borsasına ihbar edilmiştir.

Yapılan ihbara nazaran bu mutavassıtlardan ekserisi borsa da hayvan alım ve satımında borsadan verilen makbuzları tahrifle, veya başka bir suretle hayvan sahiplerine borsa ücretlerini fazla göstermektedirler. Anadoludaki hayvan sahipleri de borsa ücretlerinin miktarı ne olduğunu bilmediklerinden buna kanıp gitmektedirler.

Borsa meclisi bunun için bir içtima yapmış ve borsa ücretlerile keyfiyetin bütün ticaret odalarına tamim edilmesine karar vermiştir.

Hayvan borsasında intihap

Hayvan borsası hakem heyetinde münhal bulunan üç azalığın intihabı yapılmıştır. Bu azalıklara borsa meclisi idaresi reisi Rıdvan, Şerefeddin ve Ahmet Beyler intihap edilmişlerdir.

Yeni cemiyet

Farmakologlar niçin ayrı bir cemiyet yaptılar?

Türk eczacıları tarafından teşkil edilen farmakologlar cemiyeti bugün Beyoğlundaki cemiyet merkezinde ilk kongresini yapacaktır.

Farmakologlar cemiyetinin teşkiline sebep şudur:

Şimdiye kadar mevcut olan Eczacılar Cemiyetine yalnız eczane sahibi olanlar aslî aza olabiliyordu. Eczane sahibi olmıyanlar cemiyete giremiyorlardı.

Bunun içindir ki bu eczane sahibi olmıyanların teşebbüsile bütün eczacıların girebileceği farmakologlar cemiyeti teşkil edilmiştir. Bu yeni cemiyete her diplomalı eczacı girebilmektedir.

Diğer taraftan yeni cemiyet eczane sahibi olan zevatı da cemiyete girmeğe davet etmişlerdir. Bugünkü içtimada cemiyetin takip edeceği hattı hareket görüşülecek nizamnamenin tasdiki yapılacaktır.

Eczacılar ne istiyorlar

Evvelki gün Etıbba Odası içtima ederek odaya müteallik bazı kararlar verilmiştir. Tababet Kanununa müzeyyel Eczacılar Kanununa tevfikan etıbba odasına kaydolunmakta olan eczacıların ayni zamanda ticaret odasına da mukayyet bulunmaları eczacıların en büyük itirazlarını mucip olmaktadır. Eczacılar hem fennî bir baroya hem de ticarî bir odaya mukayyet bulunmaları caiz olamıyacağını iddia etmektedirler.

Haber aldığımıza göre eczacılar etıbba odasma müştereken müracaat edecekler ve icap eden teşebbüsatta bulunacaklardır.

Denizcilik müşavirliği

ANKARA, 21 — İktısat vekâleti deniz müşavirliklerine Mehmet Ali Nüzhet Bey ve vapurcular birliği kâtibi umumisi Şevket Bey tayin edildiler.

At yarışları

Bugün Veliefendi çayırında at koşuları yapılacaktır. Bu koşuya (36) at iştirak edecektir. Birinci koşuya (12), ikinci koşuya (4) üçüncü koşuya 6) dördüncü koşuya (4) beşinci koşuya da (6) at iştirak edecektir. Bu beş koşudan sonra süvari zabitanına mahsus manialı koşular yapılacaktır.

"Ege" vapuru

Seyrisefainin yeni aldığı "Ege" vapurunun dahilî tertibatı ikmal edilmek üzeredir. Vapur yakın bir zaman da ilk seferini İskenderiye hattına yapacak ve bilâhare Karadeniz postasını vapacaktır.

Lâzım mı değil mi?

Programlaristenildiği kadar değiştirilsin - Imam gene bildiğini okur..

Köprülü zade Mehmet Fuat Beyin izahatı...

Ankarada edebiyat kongresi toplandığı ve şiddetli münakaşalar olduğu bir sırada Köprülüzade Mehmet Fuat Beyin bu husustaki fikrini öğrenmeği faydalı bulduk.

M. Fuat Bey

Kongrede bazı muallimler Divan edebiyatının okutulmaması fikrini ileri sürmüşlerdir. Kendisini evinde ziyaret eden bir muharririmize Fuat Bey iddiasını şöyle hulâsa etmiştir:

— Divan edebiyatı denince çok dar bir saha ve mahdut şahsiyetler anlaşılmaktadır. Halbuki Tanzimattan sonra edebiyat eskiden daha muğlâk olarak devam etmiştir. Tanzimattan sonraki edebiyatı ne diye mufassal okutmak arzusundadırlar? O devirde bir şey olmuş değildir ki.

Meselâ Fuzulinin bir çok şiirleri Cenaptan, Tevfik Fikretten daha sadedir. Hiç şüphe yok ki Fuzulî daha büyük bir şairdir. Divan edebiyatı kat'iyyen ihmal edilmemelidir. Bu zengin edebiyat, bütün dünya edebiyatının ve medeniyetinin kuvvetli bir şubesi şeklinde ve o noktai nazardan okutturulması taraftarıyım ve bunu zarurî görüyorum. Fakat divan edebiyatında bazı çok karışık nesirler vardır. Meselâ Veysinin yazıları esasen bunlar okutturulmak şöyledursun, muallimlerimiz bile okuyamazlar. Tanzimattan evvelki devir yazıları içinde bugünkü lisana, zevke, kültüre çok yakın yüzlerce eser vardır.

Divandan, eski zevki aşılayacak diye sarfı nazar edilemez. Öyle olunca bugünkü eserleri de okutmak icap eder. Çünkü yarının zevki, bugünkünden başka olacaktır.

Edebiyattan maksat, millî kültür vermek, eski millî mevcudiyetten talebeyi haberdar etmektir. Yoksa onu taklit etmek, ona nazireler yazmak için değildir. Gene söyliyebilirim ki divan edebiyatı içinde Süleyman Nazifin, Halit Ziyanın nesrinden çok daha bize yakın, zevkimize uygun nesirler vardır.

Bütün bütün garp edebiyatına yer vermek doğru olamaz. Kongrede bu fikrin mürevvicleri acaba kendileri garpten bir satır okumuşlar mıdır? Bulgarlar, zayıf diye, kendi edebüiyatlarını hiç ihmal etmiyorlar, mufassalan okutuyorlar. Tabiî dünya edebiyatı hakkında da umumî bir fikir veriyorlar. Türk çocuklarma bilmedikleri bir lisandan yazılmış eserlerin isimlerini, Yunan, Lâtin, İngiliz, Fransız muharrirlerinin sadece gene isimlerini öğretmek nihayet bir tasalüp olur. Türkiyede Yunan, Lâtin edebiyatını bilen bir tek adam yoktur. Bizde, son zamanlarda bnnlardan ahsedenler var, bunlar gösteriştir. Zaten Avrupada da klasik kültüre verilen ehemmiyet azalıyor. Muhafazakârların adedi azalmaktadır. Halbuki diğer yeni cereyan ise yeni nesil için fikrî inkişafta yunana ve Lâtin edebiyatına lüzu myoktur.

Hele bizde bu esasen imkânsız ve faydasızdır. Yüz senedir mekteplerimizde fransızca okutuluyor. Öğrenen kaç kişidir. Her halde kongrede verilen kararların esbabı mucibelerile beraber Darülfununa bildirilmesi lâzımdır. O zaman bu mes'ele hakkında düşündüklerimi daha sarih olarak söyliyebilirim.

Maamafih programlar istendiği şekilde değiştirilsin, gene imam bildiğini okur..,

Ekonomi

Içtima edilecek..

Konsorsiyom heyeti umumiyesi toplanıyor

Konsorsiyom heyeti umumiyesi pazartesi günü bir içtima yapacaktır. Bu içtimada konsorsiyom icra komitesinin son bir aylık faaliyeti gözden geçirilecektir. Bu içtimada ingiliz lirasının 1020 kuruş üzerinde istikrarı için bir karar verilmesi muhtemeldir.

Yeni bir fabrika

Haliç Fenerinde madenî eşya fabrikası küşat edilmesi için müessisleri tarafından İstanbul sanayi mıntakası müdüriyetine müracaat etmişlerdir.

Borsada vaziyet

Dün borsada ingiliz lirası 1030 kuruşta açılmış ve bir aralık 1031 kuruşa kadar çıktıktan sonra 1030 kuruşta kapanmıştır.

Liret 9.65, altun 921, kuruştan muamele görmüştür.

Düyunu muvahhide dün 105 kuruşta açılmış ve 103 kuruşta kapanmıştır.

Kambiyo Borsası

İterlin	1030 —,—	Leva	65 —,20
Dolor	0,47 —,35	Şiling	3 84,50
Frank	12 02,00	Mark	1 97,75
Liret	9 —,05	Ley	79 —,50
Drahmi	36 —,30	Dinar	26 —,80
Frank	2 43,00	Koron	16 —,00

Suiistimal

Galata postanesinde yapılan suiistimal memurları işten çıkarıldı

Galata postanesinde geçen sene bir suiistimal meydana çıkmış ve tahkikata başlanmıştı.

Bazı kıymetli mektuplarm içindeki paraların çalınması suretinde olan bu suiistimal tahkikatı posta müfettişlerince ikmal edilmiştir.

Tahkikat neticesinde bu işte ihmal ve şüpheli hareketleri görülen yedi memurun vazifelerine nihayet verilmiştir.

Mütekaitlere maaş

Eytam ve eramil ve mütekaidinin eylül üç aylıklarının yoklamasma 1 eylülden itibaren başlanacaktır. Lâzımgelen bordroların ihzaratına zat maaşları muhasibi mes'ulllüğünce başlanmıştır.

Limanımıza gelen vapurlar

Son istatistiklere göre geçen bir ay içinde limanımızdan 520 vapur transit olarak geçmiştir. Bunlardan 168 tanesi Yunan, 1'7 tanesi İtalyan 85 tanesi İngilizdir.

Limanımızın transit faaliyetinde bunlardan sonra Hollanda Romanya, Rusya, Norveç vapurları geliyor.

Limanımızdan Karadenize geçen Hollanda vapurları gittikçe artıyor. Geçen ay içinde Akdenizden Karadenize Hollanda bandıralı 24 vapur geçmiştir, Bunların ekserisi gaz vapurlarıdır.

Fikir, Mizah, Edebiyat, San'at

Milliyet

Asrın umdesi "Milliyet" tir

22 AĞUSTOS 1930

İDAREHANE — Ankara caddesi No: 100 Telgraf adresi: Milliyet, İstanbul.

Telefon numarak: İstanbul 3911, 3912, 3913

ABONE ÜCRETLERİ

	Türkiye için	Hariç için
3 aylığı	400 kuruş	800 kuruş
6 „	750 „	1400 „
12 „	1400 „	2700 „

Gelen evrak geri verilmez

Müddeti geçen nushalar 10 kuruş tur. Gazete ve matbaaya ait işler için müdüriyete müracaat edilir.

Gazetemiz ilânların mes'uliyetini kabul etmez.

Bugünkü hava

Dün hararet en çok 26 en az 18 derece idi. Bugün hava açık olacak rüzgâr poyraz esecektir.

Elini sıkıyor..

Dün vapurdan çıkarken bir hâdiseye şahit oldum. Bir temiz pak güzel ve şık gencin eli, vapurdan çıkarken yanma tesadüf eden, şu ayak takımının dolaştığı yerlerde çok görülen pis cinsiyetini kaybetmiş yüzü bakkam boyalı ağzında sakız ve ayağında topukları kaçmış iskarpinli dişilerden birinin eline rasgelmiş, bir feryatır koptu:

— Vay edepsiz vey, elimi sıktı! Utanmaz, hayasız...

Genç evvelâ bu hcumun kendine olduğunu zannetmiyerek arkasma dönüp lâflarını muhatabını aradı. (Kadın demiyelim, kadınlara haksızlık etmiş oluruz) dişi atıldı:

— Ne arkana bakıyorsun sana söylüyorum!

Genç cevap verdi:

— Ben senin eline dokunmadım!

— A a a bir de inkâr ediyor! Burada bir polis yok mu?

O sıra iskeleye çıkıldı ve bir polis göründü. Dişi vak'ası dilediği gibi polise nakletti. Polis gene sordu:

— Ne dersiniz?

— Vallaha! Hanımın şu güzel kılığı terbiyesi, nezaketi, o kadar hoşuma gitti ki dayanamadım elini sıktım. Siz, benim bu sözlerime ve onun iddialarına inanıyorsanız hakkımda lâzımgelen şeyi yapın!

Polis tarafeyne baktı ve dişiye,

Haydi, haydi bakalım çek arabanı! dedi ve genci selâmlıyarak uzaklaştı. Bazan zevahirin mantığı ne kuvvetlidir.

Girmek ister misiniz?

Gazeteler şöyle bir anket açtalar ne şekil arzeder?

— Borca
— Derde
— Belâya
— Müsabakaya,
— Gerdeğe,
— Mektebe;
— Denize;
— Münakasaya
— Müzayedeye;
— Yeni fırkaya,

Girmek ister misiniz?

FELEK

Politika

Haftalık icmal

★★★

Bulgaristanı ziyarete giden gazeteciler heyeti arasında bulunduğumdan iki haftadır bu icmali yazamadım. Bunun için muhterem karilerimden özür dilerim. Bu icmale her hafta, ancak cihan siyasetini yakından alâkadar edecek faaliyete sahne olan memleketleri mevzu iltihaz ediyorum. Bu itibarla hudutları içine çekilmiş sakin sakin çalışmakta olan Bulgaristan bu sütunların bahsi haricinde kalmak lâzımdır. Fakat on günlük tetkik seyahatinden avdet eden bir gazeteci bu komşu memleketin haricî siyaseti hakkında karilerine mücmel malûmat vermek arzusuna mukavemet edemez.

Bulgaristanın dahilî siyaset cereyanlarını ancak politika ile meşgul Bulgarlar anlıyabilir. Sağ, sol fırkalar var. Demokratlar, sosyalistler var. Makedonyalılar var.... Her siyasî renkte fırka vardır. Liyapçef kabinesi sonbaharda düşecek diyenler var. Kalacağını iddia edenler var. Kabinede tadilât yapılacağını söyliyenler var. Bulgaristanda kabinenin akıbeti hakkında siyasî fırkalar kadar kanaat vardır. Fakat, ben bütün Bulgarları iki noktada müttefik buldum:

1 — Bulgaristanın bugünkü hudutları Bulgar milletince kabul edilemez.

2 — Bu hudutların tadili bir harp ile yapılmamalı.

İşte Bulgar haricî siyasetinin iki ana hattı budur. Bulgarlar, dört komşularından ancak Türklerden arazi istemiyorlar. Romanya Dobriceyi almıştır. Varna ve havalisini dolaştığınız zaman, size, Dobrice Bulgaristanda iken, bu mıntakanın refah ve saadetinden, sanki eski masallardaki hayalî hayattan bahsederler gibi söz söylerler. Bu Bulgaristanın şimalinde bir çıbandır. Fakat bundan daha acıklı Makedonya meselesi vardır. Bu da Yugoslavya ile olan münasebetlerile alâkadardır. Sonra nisbeten daha hafif olan bir şikâyet te Bulgaristanın adalar denizine mahreci meselesidir ki, bu hak sulh muahedesi ile de tanınmıştır. Bu üçüncü mesele ile de Yunanistan alâkadardır. Fakat Bulgaristan harpten o kadar yılmıştır ki haricî siyasetinin bu hedeflerine varmak için silâh kuvvetine müracaatı düşünmüyor.

Bizim "sabır ile koruk helva olur" darbımeselinde mündemiç hakikate bizden ziyade iman etmiş bir vaziyete, Avrupada umumî siyasî vaziyetin, gayelerini istihsale müsait bir cereyan almasını bekliyorlar.

* * *

Almanya hudutlarının tadili için Bulgaristanın gösterdiği sabır ve tevekkülü gösteremiyor. Geçen hafta nazırlardan Herr İreviranus tarafından irat edilen bir nutuk Avrupada heyecan uyandırdı. Herr İreviranus, Almanyanın şark hudutlarını tadil etmek ve Versay Muahedesile Belçikaya verilen Eupen ve Malmedyyi geri almak ve Saar'ı da tahliye ettirmek istiyor. Şimdiye kadar bu arzular izhar edilmedi değil. Hatta Lokarno mukavelesi aktedilirken Stereseman, Almanyanın şark tarafında şimdiki vaziyeti kabul edemiyeceğini sarih surette söylemişti. Fakat Herr İreviranusun bu defaki nutkunda daha sarih bir ifade var.

Zaman geçtikce Avrupa şunu anlıyor ki Almanyadan arazi koparıp ta memleketlerine ilhak eden devletlerin bu araziyi kolay kolay hazmetmelerine imkân yoktur. Bu arazı hazmedileceği yerde, her gün midede daha diri bir halde hissediliyor. Ve yalnız alâkadar devletleri sui hazma maruz bırakmakla kalmıyor bütün Avrupa sistemini tehdit ediyor

Alman nazırın nutku, tabiî akislerini Fransa ve Lehistanda göstermiştir. Fransız matbuatı ateş püskürüyor. Fakat Alsas Lorenden de bahsedilmediğinden için için bir memnuniyet hissedilmiyor değil. İreviranus un son nutku Fransayı doğrudan doğruya yalnız Saar meselesi dolayısile alâkadar ediyor. Bu da daha evvel değil ise, nihayet 1935 senesinde bitmiş olacaktır.

Eupen ve Malmedyye gelince; herkes biliyor ki Belçika bunu ergeç Almanyaya iade edecektir. Belçikalıların da buna razı ve hazır oldukları malûmdur.

Fakat en müşkül mesele Lehistan meselesidir. Bu mesele iki safhalıdır:

(1) Şarkî Prusyayi Almanyadan ayıran koridor .

(2) Almanyanın Lehistandan istediği Almanlarla meskûn arazi.

Birincisinin halli nisbeten kolay görünüyor. Şimdiden koridor üzerinde bir Alman koridorundan bahsediliyor. Fakat ergeç bu koridorun kâmilen kalkarak Şarkî Prusyanın Almanya ile birleşmesi beklenebilir. Almanyanın diğer metalebatma gelince; Lehliler sulhtanberi buralarda öyle şiddetli bir temsil siyaseti takip etmişlerdir ki, Almanlar akalliyette kalmışlardır. Buralar vaktile Lehti. Almanlar şiddetli bir Almanlaştırma hareketile Alman yapmışlardı. Sulhtan sonra Lehliler daha şiddetli bir Lehlileştirme siyaseti ile Leh yaptılar. Şimdi buranın tekrar bir Almanlaştırma hareketine tahammülü var mı?

* * *

Cemiyeti Akvamın eylûl içtimaı için hazırlık başladı. Öyle anlaşılıyor ki, ruznamede olmamasına rağmen, Briandın Avrupa ittihadı, içtimaı en ziyade meşgul edecek bir mesele olacaktır. Fakat içtimada İngiliz Başvekili bulunmıyacak. İngiltereyi Mr. Henderson temsil edecek. Sonra içtima tam Alman intihabatının arifesine tesadüf ediyor. Bunun için Alman heyetinden kat'i ve sarih bir vaziyet olması pek beklenemez. Bu itibarla müzakerelerin Briandın meşhur notası ve notaya verilen cevapların hudut ve çerçivesini aşması beklenemez. Yalnız son zamanlarda Avrupa Birliği projesinin daha ziyade Cemiyeti Akvam teşkilâtı içine sıkıştırılması lehinde bir cereyan hissediliyor. Şimdiden anlaşılıyor ki proje belki de gün yüzü görmiyecek. Fakat görse bile Cemiyeti Akvamın bir Avrupa devletleri şubesi gibi bir şey olacak.

Fakat Cemiyeti Akvamın ruznamesine dahil olan mühim bir mesele vardır: Cemiyet misakına Kellogg misakile hemahenk bir şekil vermek.. Bunun manası şudur: Kellogg misakı malûmdür ki, harbi ilga ediyor. Halbuki Cemiyeti Akvam misakında harp kabul edildiği gibi, bazı şerait altında devletler için harp etmek bir mecburiyettir. Kellogg misakile Cemiyeti Akvam misakı arasındaki tenakuz çok sarihtir. İşte bu defaki içtimada Cemiyeti Akvam misakının tadiline çalışılacaktır.

Şurasını söylemek lâzımdır ki beynelmilel münasebatta devletlerin giriştikleri mütenakız taahhütler bu tek bir noktaya munhasır değildir. Meselâ harp Kellogg misakile lâğvedildiği halde, Londra konferansile silâhların mevcudiyeti kabul ediliyor. Mantikî olmak için harple beraber silâhında ilgası lâzımgelir. Fakat politika âleminde hakim olan düstur şudur:

"Askerî ve bahrî kuvvet ve kudretimize dokunulmamak şartile sulh ve müsalemet yolunda her nevi teviye tarzını kabule ve azamî derecede mantıkî hareket etmeğe hazırız".

A. Ş.

Bilmecemiz

Dünkü bilmecemizin halledilmiş şekli

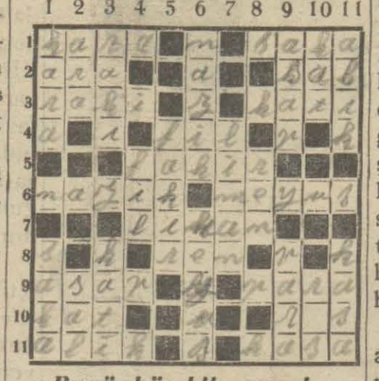

Bugünkü bilmecemiz

Soldan sağa ve Yukardan aşağı:

1 — Siyah (4). Su taşıyan (4).
2 — Orta (3). Kayık (3).
3 — Mey (4). Sert (4).
4 — Büyük bir hayvan (3).
5 — Zengin değil (5).
6 — İnce ve zarif adam (5). Endişe (5).
7 — Körfez (5).
8 — Geyiği ile meşhur bir nehir (3).
9 — Sinirler (4). Nakit (4).
10 — Tabaka (3). Suryalı (3).
11 — Sersem (4). İçinde para saklanır (4).

İstanbul ikinci icra dairesinden:

Bir borçtan dolayı mahçuz bulunan 2 teneke ayvalık zeytin yağı 24-8-930 tarihinde saat 16, 18 de Şehremini Yayla caddesi No. 17 dükkânın önünde açık arttırma ile satılacağından talip olanların vakti muayyende mahalli mezkûrda daiemizin 930/1121 dosya numarasile memurumuza müracaatları ilân olunur.

Aşkta birinci ve ikinci

— Fransızcadan —

Kendisini umumî harpte askerlik ederken tanımıştım. Harpte tesis edilen dostluklar devamlı oluyor. O yaşça benden küçüktü. Pek gençti. Onun için hayatı ve onun müşkil safhalarını henüz bilmiyordu. Arkadaşları kendisile eğleniyorlardı. Fakat o bunlara kızmazdı. Onun kibar, iyi kalpli bir genç olduğu çabguk anlaşıldı. Malûmatı da genişti. Onun için anlatacak çok şeyleri vardı. Gitgide onunla eğlenmek değil, ona karşı bir de sevgi uyanmıştı. Onu dinlemekten lezzet alıyorduk. Fakat o hâlâ saf bir çocuktu ki anlattığı hikâyelerle bunu gösteriyordu.

Bize daima aşk maceralarını anlatıyordu. Pek çok kadın tanımıştı. Fakat bu kadınlar daima başkaları tarafından aldatılmış bedbaht olmuş, sonra teselilerini onun kolları arasında bulmaktan başka çare bulamamış kadınlardı.

Bu hikâyeleri bize hararetle, emniyetle anlatıyordu.

Biz de onu dinledikçe zavallı saf çocuğun tanıdığı kadınlardan dinlediği bu bedbaht, meyus aşk maceralarma inandığını görür, acırdık. Fakat onu bu kanaatinden çevirmek imkânsız olduğunu tecrübe etmiştik.

Bir kere izin vermişlerdi. Parise dönmüştük. O gün genç arkadaşımızı bir genç kızla gördük. Sonra bunu anlattı. Yetim zavallı bir kız. Bir dükânda çalışıyormuş. İlk sevdiği adam tarafından aldatılmış bir zavallı... Arkadaşımız bu maceralarda hep ikinci âşık oluyordu. Onun için biz de kendisinden artık "ikinci,, diye bahsetmeğe başladık.

Harp biti. Askerlik bitti. Fakat senelerdenberi ben onunla dostum ve biribirimize hemen her vakit tesadüf ederiz. Askerlik hayatımızın hatıralarını biribirimize anlatmaktan zevk duyarız. Bir gün kendisini genç bir kadınla gördüm. Sonra bana anlattı:

— Bu da bir betbaht ki bana tesadüf edince gözyaşlarını zaptedemiyordu. Bir müddet beraber yaşadım. Nihayet kendisinden ayrılmak isteyince gene göz yaşlarile bana yalvardı. Benden ayrılmak istemediğini göz yaşlarile anlattı.

Dostum bulduğu, yaşadığı kadınlara karşı sadakatini ebedî bir hale getiren âşıklardan değildi. Beni evine çağırdı. Gittiğim zaman genç kadınla beni bırakarak fevkalâde bir işi çıktığından bahisle gitti. Bu hale alışmıştım. Nihayet kadınla samimî olmuştuk. Kadına sordum:

Bu kaçıncı âşıkınızdır?...

Kadın bu sualime güldü:

— Ben bu genci sevdim. Kendisinden ayrılmak istemiyorum...

Çok geçmedi. Bir gün dostuma rasgeldiğim zaman bana mühim bir haber verdi:

— Onu bıraktım dedi, başka birini buldum. Ondan kurtulduğuma bilsen ne kadar memnunum!...

Aradan bir müddet geçti. Kendisini göremez oldum. Acaba ne yapıyordu. Nihayet gene buluştuk. Bu sefer gene başka bir kadınla beraberdi. Fakat farkediyordum ki: dostum ihtiyarlamış görünüyordu. Beni yanındaki kadına takdim etti. Ya vaşça bana:

— Bunun ilk âşıkıyım, dedi. Anladım. Dostum yaşlandıkça artık "ikinci,, olmağı istemiyor, yaşlandıkça kendini muzaffer göstermek ihtiyacını duyuyordu...

Malûllere tevziat komisyonundan:

Malûl gazilerle yetimlerine ve şehit yetimlerine verilecek paranın tevzi günlerile mukayyet bulundukları askerlik şubeleri isimleri aşağıda gösterilmiştir. Alâkadarların bugünlerde müracaat etmeleri ilân olunur,

FATİH
23 - 8 - 930 Cumartesi
24 - 8 - 930 Pazar

SÜLEYMANİE
25 - 8 - 930 Pazartesi
26 - 8 - 930 Salı

KOCAMUSTAPAŞA
27 - 8 - 930 Çarşamba
28 - 8 - 930 Perşembe

SULTANAHMET
30 - 8 - 930 Cumartesi

EYİP
1 - 9 - 930 Pazartesi
2 - 9 - 930 Salı

FATİH
3 - 9 - 930 Çarşamba
4 - 9 - 930 Perşembe

SÜLEYMANİYE
6 - 9 - 930 Cumartesi
7 - 9 - 930 Pazar

KOCAMUSTAPAŞA
8 - 9 - 930 Pazartesi
9 - 9 - 930 Salı

SULTANAHMET
10 - 9 - 930 Çarşamba
11 9 - 930 Perşembe

AKSARAY
13 - 9 - 930 Cumartesi

BALLİ

vesair marka

2500 çift kunduralarda

Yüzde 50,40 ve 30 tenzilât ile elden çıkarılıyor.

B. PAÇİKAKIS

Beyoğlu İstiklâl caddesi

Yeni neşriyat

Resimli Uyanış

Resimli Uyanışın son nüshasımıştır. Bu nüsha Tevfik Fikret yazılarla zenginleştirilmiştir. Bu başka Reşat Feyzi Beyin yazı Fecri ati hatıraları bu sayida başlıtır. Mehmet Selim, Reşat Feyzi lip Naşit Beylerin şiirleri ile Enis Beyin hikâyesi vardır.

İLÂN

Osmanlı Bankasının Galata, cami ve Beyoğlu devairi, zayram münasebetile Ağustos 30 uncu cumartesi günü kapalı bulunacaktır,

LÜKS sun'i ipekten mamul rubaların yeniliğini mühafaza eder ve onları misli fazla dayandırır

İpekli bir rubanız ne kadar zaman dayanıyor? Onu LÜKS ile yıkarsanız ümit ettiğinizin iki misli fazla dayanacak. LÜKS'ün son derece saf pulları her dürlü yıkama ameliyesi için en birinci teminattır. Dikkat ve ehtimamı mahsuseye mühtaç eşya için imal edilmiş olan LÜKS, hiç bir suretle ipek kumaşlara zarar vermez. Bilakis bol köpüğü ipeklilerin nazik tellerini muhafaza eder ve asla çitilemez. Her dürlü kiri çıkarır.

Hanımlar tuvalet masraflarından tasarruf için gitgide fazla LÜKS istimal etmektedirler.

LÜKS

LEVER BRADERLER LIMITED, PORT SUNLAYT, İNGİLTERE

MUHASİP

Fransızca İngilizce kâfi mertebe Almanca bilir ticari ve malî malûmatı çok geniş büyük işler idare etmiş bir muhasip iş aramaktadır. Mütevazidir. Uyuşur. Adres: İstanbul Posta kutusu 556.

Kadıköy Sulh icrasından:

Bir deyin mahkûmu bihten dolayı mahcuz mavi ve kırmızı çiçekli bir adet Jile halısı, iki adet halı seccadenin açık arttırma suretile 26-8-930 tarihine müsadif salı günü saat 14 te Kadıköy pazar mahallinde satılacağı ilân olunur,

İstanbul 3 üncü icrasından:

Mahcuz Fiyat markalı bir otomobilin birinci arttırmasında icraca mukadder kıymeti bulunmadığından ikinci ve kat'ı arttırma ve satışı 27-8-930 tarihine müsadif çarşanba günü saat 14 de carşuda sandal bedestanında yapılacağından taliplerin tarihi ve vakti mezkûrde 929/1721 D. No. sile mahallinde bulunacak memurine müracaatları ilân olunur.

Dr. Horhoruni

Beyoğlu Mektep sokak No 35 meyuane sabahtan akşama akadar.

"Milliyet,, in edebî romanı : 53

Wahmut Yesari

—Ne tuhaf söylüyorsun, Rasih!

— Tuhaf mı buluyorsun?Gayet tabiî bulmalıydım.

— Sen kıskanç değil misin?

— Seni kaybetmek istemiyorum!.

Ferhunde, başını kaldırdı, kollarını uzattı, Rasih Nevresin boynuna doladı, onun başını göğsü üzerine çekti, kokladı:

— Hayır.. Böyle söyleme.. Beni kıskanmanı istiyorum.. amma, çok, pek çok kıskanmanı.. Gözün kararıp çılgına dönmeni, vurup vuruşacak kadar kıskanmanı istiyorum..

Rasih Nevres, Ferhundenin titriye titriye sımsıkı tuttuğu başını, onu incitmeden ağır ağır, hafifçe kurtardı, doğrulduu:

—Ben, seni düşmanım zannetmiyordum.

— Düşmanın mıyım?.

— Sözlerinden o, anlaşılıyor

— Beni çıldırtmak için ne güzel bahaneler, sözler söylüyorsun!

— Senin istediğin şekilde bir adam olmak, evvelâ basit bir adam olmak demektir. Mersi!.

— Hayır, o manaya söylemeştim.

— Peki, geçelim..

— Hayır, söyle..

Rasih Nevres, genç kızın ellerini okşuyordu:

— Sevgim, artık sana, bir yük gibi ağır gelmeğe başladı, galiba?.

Ferhundenin gözleri donuvermişti, şiddetle kirpiklerini oynattı:

— Sus!.. Sözlerin bana azap veriyor.

— Kızma, yavrum.. Kıskanırsam, sen, benden kaçarsın. Seni kıskansam bile, bunu belli etmemeğe çalışırım. Çünkü, demin de söyledim, seni kaybetmek istemiyorum!. Bundan başka, gülünç olmak ta istemiyorum. Görüyor musun?. Ne kadar korkunç, tehlikeli ihtimaller var. Sevgimiz, kâfi! Hayattan fazla şey stemiyelim, Sonra bu şımarıklığımızın cezasını çekeriz.

— Hep sevgimiz, sevgimiz. diyorsun. Bir kere bile aşkımız demedin!.

Rasih Nevres, gözlerini ufkun bir kaç sönük yıldız delinmiş koyu karanlığına dikmişti:

— Bu, bana daha samimî geliyor da..

Birden fikrini değiştirmiş gibidi:

— Asıl söylemek istedikleri mi unutturuyordun. Sen, bilmeden etrafında yer yer yangınlar çıkarıyorsun. Hislerinde samimî olabilirsin. Fakat insanlar ne oldukları gibi görünürler, ne de göründükleri gibidirler. Evvelâ şunu bilmelisin, insanlar iki kısımdır: Ya hırsız , yahut dilencidirler. Hapishanelerde pinekliyen hırsızlar, sokakları dolduran dilenciler, aramızda serbest ve açık alınla gezinenlerden daha çok namusludurlar. Muhtaç, hasta, harap zamanlarında sokulurlar, dostluk, arkadaşlık, muhabbet, samimiyet dilenirler. Bunlar, düşkün ve yorgun ruhlulardır. Öbürleri dostluğumuzu, muhabbetimizi, samimiyetimizi çalarlar. İnsanlara daima bu gözle bak.. Kalbini bolkeseden harcetme. Sadakayı israf edersen, kalbin çabuk boşalır. Pek muztar kalırsan sadaka ver. Lâkin dua isteme, karşılık bekleme. Nasıl evinin, odanın kapısını kilitliyor, sürmeliyorsan, bu dostluk muhabet, samimiyet hırsızlarına da kalbini kilitle; emniyet tertibat al.. Dostluk vadedenlerin, senin hayatından belki en kıymetli bir parçayı çalmak istediklerini daha aklında tut. Bir an gaflet edersen, mahvolduğun gündür.

Ferhunde, yarı sersemlemiş bir halde dinliyordu:

— Ne demek istiyorsun?.

— Belma ile dostluğun nasıl?.

Rasih Nevresin bu anî ve beklenmiyen süali Ferhundeyi şaşırtmış, sersemletmişti, dişlerini sıkarak:

— Seni, benden çalmak istiyor, değil mi?.

— Nasıl keşfettin?.

— Ben, onu sana soracaktım.

— Ne diye?.

— Belma sana kur mu yapıyor?.

— Niyeti var, sanırım.

Ferhunde, Rasih Nevresin ellerini yakaladı, ağzına girecek gibi sokuldu:

— Söyle.. Belma, ne yaptı?.

— Rasih Nevres, merhametle bakıyordu:

— Daha bir şey yapmadı! Hissettim, o kadar!.

Ferhunde, Rasih Nevresi sarstı:

— Peki. sen?. Senin de niyetin var mı?.

— Niyetim olsaydı, sana, bunu açar mıydım?.

— Nasıl hissettin?.

— Kadın olsun, erkek olsun, en budalası, en ahmağı bu meselelerde zekîleşirler.

Ferhunde, başını Rasih Nevresin göğsüne bıraktı:

— Beni aldatmıyacaksın, değil mi?.

— Hayır, çocuğum. Peki, ya sen?.

— Sus! Diyorum.. Bunu bir daha tekrar etme..

Rasih Nevres, gülmek istedi, gülemedi, bir şey söylemek istedi, söyliyemedi, Ferhundenin çenesini tuttu, dudaklarını onun dudaklarına yapıştırdı.

— 15 —

— Rasih, benim bu romandan pek ümidim yok.

Rasih Nevres, müstehzi müstehzi gülüyordu:

— Neden amcacığım?.

Hürrem Hakkı Bey, saatinin zincirini sinirli sinirli çeviriyor vakit vakit topuklarını yere vuruyordu:

— Gece seni, aradık.

— Biliyorum. Lûtfünüze teşekkür ederim.

— Bırak, boş lâkırdıları. İdare ettim, o kadar.

— Romandan neye ümitsizsiniz?.

Hürrem Hakkı, kollarını açtı, ellerini oynattı:

— Doğrusunu istersen, benim babanın romanlarından bir tekini bile okumuş değilim. Nevüslûbünden haberim var, ne de tekniğinden... Dün gece bir nebze öğrenir gibi oldum. Eğer bütün romanlarını böyle yazmışsa, Nevres Vacidin hayrına acıdım. Nekadar güçlükle

(Bitmedi)

SIPAHİZADE HASAN HÜSNÜ BursaPazarı

MUHTEREM Halkımıza

Galatasaray Yerli mallar sergisinde teşhir ve füruht etmekte olduğu metin ve nefis ipekli ve bilûmum yerli kumaşlarile temayüz ve mazharı takdir olan BURSA PAZARI müessesatının pavyonunu bir kere ziyaret ediniz.

Emvali metruke müdürlüğünden:

Satılık dört bap hane ve behçe hissesi:

Kadıköyünde Zühtüpaşa mahallesinde Fener ceddeşinde Kalamışda, takriben dört dönümü mütecaviz bahçe derununda 21,23,25 ve 27 numaralarla murakkam dört bap hanenin 48 hisse itibarile hazineye ait on beş buçuk hissesi için kapalı zarfla 7000 lira bedel verilmiş iken bu bedele yüzde yirmi beş zammile 8750 liraya iblâğ edilmiş olduğundan hisset mezkûre 8750 lira bedelle yeniden müzayedeye konulmuş ve 26-8-930 tarihine müsadif salı günü saat 14 de pazarlık suretile intacı muamelesi mukarrer bulunmuştur. 21 numaralı hane iki kat yedi oda bir mutfak ve helâ ve balkon 23 numaralı hane bir katlı üç oda bir sofa bir mutfak, helâ ve çatı arasında iki oda bir sofa bir taraça: 25 numaralı hane bir katlı beş oda, bir sofa, mutfak, hamam ve çatı arasında üç oda bir sofa ve saire: 27 numaralı hane iki katlı yedi oda bir mutfak, helâ ve bir balkon ve saireyi havidir. Taliplerin % 7,50 teminat makbuzlarile İstanbul Milli emlâk müdüriyeti satış komisyonuna müracaat eylemeleri.

Darülâceze Müdürlüğünden:

Cümlesi istimalden sakıt bir halde bulunan Mersedes Fort, Fiyat markalı bir otomobil ile iki kamyonet 13 Eylûl 930 cumartesi günü kapalı zarf usulile bilmüzayide satılmak üzere saat on dörtte teklif varakaları açılacaktır. Taliplerin yüzde yedi buçuk teminat akçelerile Darülâcezeye müracaatları.

Giresunda iki numaralı jandarma efrat mektebi müdüriyetinden:

Giresunda bulunan iki numaralı jandarma efrat mektebinin 930 Eylülden itibaren oniki aylık ihtiyaci olan (148000) yüz kırk sekiz bin kilo ekmek kapalı zarf usulile münakasaya konulmuştur. İhalesi 27 ağustos 930 çarşamba günü saat ondörtte Giresun jandarma mektebinde yapılacaktır. münakasaya iştirak edeceklerin teklif mektuplarını ve muvakkat teminatlarını ayni günde saat on üçe kadar mektepteki münakasa komsiyonuna vermeleri lâzımdır. Şartnameyi görmek isteyen her gün mektep müdüriyetine müracaat edebilirler.

Manisa vilâyetinden:

Bedeli keşfi lira	K.	münakasa müddeti	
34527	61	13 eylül saat 11,5 da	Manisa istasyonundaki ikmali inşaat ve elektrik tesisatı
11119		13 eylûl saat 11 de	Salihlide mekteP inşaatı
12524	54	13 eylûl saat 10,5 da	Ahmetli nahiye merkezinde mekmektep inşaatı.
8377	13	13 eylûl saat 10 da	Manisadaki Necati Bey mektebi ihata dıvarı inşaatı.
6156	38	13 eylûl saat 9,5 da	Salihlide Altın ordu mektebi ihata dıvarı inşaatı.
6077	30	13 eylûl saat 9 da	Akhisarda Gazi mektebi ihata dıvarı inşaatı.

Yukarda keşif bedelleri ile ihale vakitleri gösterilmiş olan mekteplerin ve ihata dıvarlarının inşaatı kapalı zarf usulile münakasaya çıkarılmıştır. 661 numaralı kanun dairasinde olmak üzere kapalı zarfların tam muayyen vakitlerinde makamı vilâyette kabul olunacağı, taliplerin ehliyet vesikalarile ticaret odası vesikalarını yetlerinde bulundurmaları ve inşaat ve şerait hakkında tafsilât almak istiyenlerin vilâyet Maarif müdürlüğüne müracatları lüzumu ilân olunur.

Marmara Üssü Bahrî kumandanlığından:

Kilo			
5000	Kuru fasulya	10 / Eylûl / 930	saat 14 te açık münakasa
7500	„ Pirinç	10 / Eylûl / 930	„ 14 te „ „

1 — Yukarda yazılı iki kalem erzak yanlarında gösterilen tarih ve şekillerde münakasaya konulmuştur.

2 — Münakasaya iştirak edecek talipler kumandanlık satın alma komsiyonuna müracaatla şartnamelerini görmeleri ve muvakkat teminatlarını Kocaeli emvaline teslimle alacakları makbuzlarla tüccarî vesikalarını yevmi muayyeninde komsiyona ibraz etmeleri ilân olunur.

Gemlik Ziraat bankasından:

Orhangazide İznik gölü kenarında Velipaşa çiftliği namile maruf (beş bin yüz üç) dönümlük çiftliğin (bin seksen) sehim itibarile Ziraat bankasına ait 526 (beş yüz yirmi altı) sehimi bilmüzayede satılacaktır. Talip olanların Gemlik Ziraat bankasına müracaat eylemeleri ilân olunur.

Yeni posta pulları, resim münakasası

P. T. T. U. müdürlüğünden:

1 — Tabettirilecek posta pullarının resimlerini yapmak için bir münakasa açılmıştır.

2 — Resimler posta pulları üzerinde bulunması lâzım yazılarla beraber hakkedilebilecek şekilde olacak ve biri Gazi hazretlerinin portresi ile etrafına bir dekor olacak, ikincisi harf inkilâbımızı ve üçüncüsü de memlekette ziraati temsil edecektir.

3 — Müsabakanın son günü 20 Eylûl 930 tarihidir.

4 — Resimlerden Reisicumhur Hz.nin portresi etrafına dekor için beş yüz ve diğer ikisinden kabul edilecek birer eser için biner lira mükâfat verilecektir.

5 — Tafsilât almak için İstanbul'da P. İ. Müdür muavinliğine, Ankara'da P. işleri müdürlüğüne müracaat edilmelidir.

Istiklâl Lisesi

MÜDÜRLÜĞÜNDEN: Tedrisata 15 Eylûl 930 tarihinde başlanacağından talebenin mezkûr tarihte mektepte bulunmaları lüzumu ilân olunur.

HANIMEFENDI

İstanbul'da Hevagazi, Elektirik ve teşebbüsatı sinaiye Türk Anonim şirketi

BEYAZITTA ELEKTRİK EVİNDE

23Ağustos Cumartesi günü saat 15,30da verilecek ameli ahçılık dersinde lütfen hazır bulunmanızı rica ile kesbi şeref eyler.

Kayit ve kabul

Ali Ticaret Mektebi Müdürlüğünden:

1 — Kayit ve kabul muamelesi 1 eylûl 930 pazartesi günü başlayacak ve 30 eylûl 930 salı günü aşkamına kadar devam edecektir.

2 — Kayit ve kabul için her gün sabahları saat 10 dan akşamları saat 17 ye kadar mektep müdürlüğüne müracaat edilecektir.

3- Mektebin Ulûmu âliyei ticariye kısmına;

A) Tam devreli liseleri ikmal etmiş Hanım ve Efendiler,

B) Darülfünun fakültelerile âli mekteplerden mezun olanlar veya nakil suretile gelenler.

D) Lise ve âli mekteplerimiz derecesinde olduğu hükûmetçe tasdik edilen ecnebi mekteplerden şahadetnameli olanlar, bilâ imtihan kayit ve kabul olunacaklardır.

Ancak, ecnebi mekteplerden mezun olanlarla mektebin bu kısmına muadil bulunan ecnebi âli ticaret mektepleri müdavimlerinden mukabil devrelere naklen alınacak olanlar Türkçeden imtihan edileceklerdir.

4- Mektebin Yüksek Ticaret kısmına;

A) Liselerin birinci devrelerini ikmal eden Hanım ve Efendiler.

B) Orta mektepleri bitiren Hanım ve Efendiler.

C) Orta ticaret mekteplerile, dörder senelik ilk Ticaret mekteplerine muadil olduğu tasdik edilen ihtisas ve meslek mekteplerinden mezun bulunanlar.

Ç) Bu derecelerde oldukları hükûmetçe tasdik edilmiş ecnebi mekteplerinden şahadetnameli olanlar (bu gibilerin türk dilinden imtihan geçirmeleri şarttır).

5 — Dörder senelik ilk ticaret mekteplerinden gelenler (bu mektepleri ikmal ederek şahadetname almış olanlar bilâ imtihan Yüksek ticaret kısmının ikinci sınıfına ve Yüksek ticaretin ikinci sınıfında tedris edilen derslerin tamamından imtihan olmak şartile üçüncü sınıfına kabul edilirler. Bu mekteplerin üçüncü sınıflarından naklen gelecek talebe imtihansız Yüksek ticaretin birinci sınıfına alınacaklardır.

6- Mektebin Orta Ticaret Kısmına:

A) Liselerin birinci devrelerinde altıncı ve yedinci sınıfı bitirmiş olanlar.

B) Orta mekteplerde altıncı ve yedinci sınıf tahsilini görmüş olanlar.

C) Tam devreli ilk mekteplerden şahadetname almış bulunanlar.

Ç) Bu derecelerde olduğu tasdik edilmiş ecnebi mekteplerden mezun bulunanlar (Bu gibiler türkçeden imtihan edilerek kabul olunurlar) bilâ imtihan kayit ve kabul edileceklerdir.

Ancak, orta ticaret kısmına alınacak talebe miktarı tahdit edildiğinden müracaat yetmişten fazla zuhur ederse 25 eylûl tarihinde kayit muamelesi kesilecek ve aralarında müsabaka imtihanı yapılacaktır. Müsabaka imtihnı şeraiti mektep divanhanesinde ilân edilmiştir.

Diğer şartlar

1 — Her üç kısma müracaat edenler, mektep kâtipliğinden alacakları matbu beyannameyi dolduracaklardr.

2 — Mektep müdürlüğüne bir istida ile müracaat edecekler dir. İstidaya âtideki vesaik merbut bulunacaktır.

A) Okudukları mekteplerin şahadetnameleri veya şahadet name mahiyetinde kendilerine verilen tasdiknameler veya nakil ilmühaberleri.

B) Hüviyet cüzdanı,

P) Tasdikli sıhhat raporu

C) Aşı varakası Ç) zabrtaca musaddak hüsnühal varakası

D) Üç adet fotograf.

Amelî Hayat Kız Erkek

TİCARET VE LİSAN MEKTEPLERİ

İstanbul Vilâyeti umumî meclisi tarafından tesis edilen kız ve erkek Amelî Hayat mektepleri bu defa yeniden ıslah ve tevsi edilmiştir. Tahsil müddeti dört senedir ve tedrisat Fransızcadır.

Talebeyi ecnebi mekteplerinden vareste kılmak ve en ucuz şeraitle en kısa zamanda hem orta tahsil vermek ve hem ecnebi lisanı öğreterek ticaret hayatına atılabilecek malûmatı vermek maksadile açılan işbu mekteplerde Türkçe ve Fransızca lisanlarile beraber İngilizce ve Almanca lisanlarından biri de mecburidir. Tahsil ücreti (50) liradır. Mektebe girebilmek için ilk mektebi bitirmiş olmak lâzımdır.

Kayıt muamelesi 20-8-930 da başlar ve cumartesi, pazartesi, çarşamba günleri mektepte icra olunur. Kız mektebi: Düyunu umumiye karşısında eski Mülkiye mektebi binası Tel. İst. 2731. Erkek mektebi: Cağaloğlunda Tel. 1630.

Mangal kömürü münakasası

Istanbul Adliye Levazım Dairesinden:

İstanbul ve Üsküdar hapishane ve tevkifhanelerine muktezi 430 çekl muhtelifülcins odun ile 50000 kilo mangal gömürü münakasaya vaz'edilmiştir. Taliplerin şartnameyi görmek üzere her gün Adliye Levazım dairesine ve münakasaya iştirak etmek üzre 7-9-930 tarihine müsadif pazar günü saat 15 te Defterdarlıkta müteşekkil komisyonu mahsusuna müracaatları ilân olunur.

Alpullu Şeker Fabrikasının

Yeni mahsulü çıkmıştır

Avrupa şekerlerine faik olmakla beraber daha ucuzdur.

Her bakkaldan ve her şeker tücarından aranmalıdır.

Toptan satış mahalli : Bahçe kapu Dördüncü Vakıf Han Dördüncü kat No. 30 - 40 Tel : İst : 171

Sermayedar şerik aranıyor

Elyevm Antalya baş mühendisiyim. 20 senelik mühendis mektebi âlisi mezuniyim, Değerim olan parayı alamıyorum. Evelce dahi müteahhitlik ettim. Her nevi İnşaat ve beton arme hesabat yaparım. Arzu edenler adresime müracaat edebilirler.

Antalya Nafıa baş mühendisi Emin Hüsnü

Istanbul Erkek Lisesi Müdürlüğünden:

1 — Mektebimizde gerek mezuniyet imtihanlarına ve gerek sınıf yoklama imtihanlarına Eylûlün birinde başlanacaktır.

2 — Bir Eylülden beş Eylüle kadar tecdidi kayt muamelesi yapılacaktır. Eski talebenin bu müddet zarfında tahriren veya bizzat kayıtlarını tecdit ettirmeleri lâzımdır. Tecdidi kayt ettirmiyenlerin yerine talebe alınacaktır.

3 — Altı Eylulden itibaren yeniden talebe kayt ve kabul muamelesine başlanacaktır.

BUYÜK TAYYARE PİYANGOSU

9 uncu tertip

2 İNCİ KEŞİDE

11 Eylûl 1930 da

Keşideler: Vilâyet, Şehremaneti, Defterdarlık, Iş, Ziraat ve Osmanlı Bankaları murakıpları ve halk huzurunda yapılır

Büyük Ikramiye 35.000 Liradır

Her keşidede çıkan numaralar tekrar dolaba konmaz

Istanbul ithalât gümrüğünden:

Adet	Nev'i	Marka	Kilo	Cinsi eşya
1	Sandık	Adres	100	Gilise deri
7	„	P S	809	Hassas fotoğraf kâğıdı
1	„	K P	121	Pamuk mensucatı
8	Balya	H. 130	910	Cilâlı kâğıt
1200	adet	.	.	Tehi nümunehane şişeleri
1	Sandık	Adres	27	Ağır maden yağı

Balâda muharrer altı kalem eşya 23/8/930 tarihinde İstanbul İthalât gümrüğü satış komisyonunda bilmüzayede satılacağı ilân olunur.

PHILIPS RADIO

Evvelâ SAYFİYENİZ sonra EVİNİZ için uzun ve kısa mevceli harikulâde

FiLiPS 2802

Radyo Makinesi

Elektrik cereyanı veya pil ile işler. 10 ilâ 2400 metre mevceli istasyonları alır.

Müstesna ve gayri kabili kıyas kuvvei tefrikıye ve safiyet.

Gramofon Plaklarınızın

Sesini yükseltmek için bir tecrübe yapılmasını rica ederiz.

HELiOS

Müessesat Galata Hezaran Han No. 14 posta kutusu Galata 400

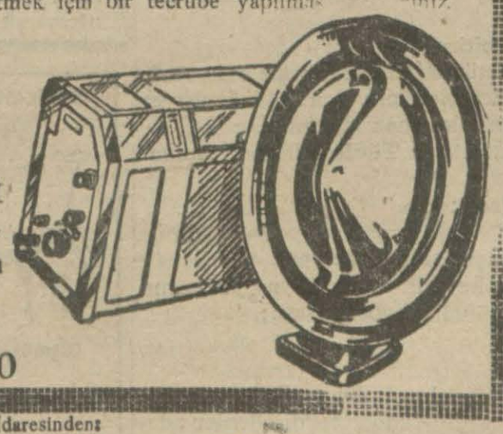

Beyoğlu Orman İdaresinden:

Adet	Kilo	Çeki	Cinsi	Bulunduğu mahal
2500			Fasulya çubuğu	Zekeriya köyde
35			Kestane mertek	Çıftalanda
	200		Meşe kömür	Ağaçlıda
		4	Meşe odun	Demirci köyde
		8	„ „	Beşiktaşta
		34	Mahlut „	„
	125	14	Meşe „	Fındıklıda

Cins ve mıktarı balâda yazılı müsadereli emval hazine namına müzayedeten satılıktır. Taliplerin Beşiktaş orman idaresine ve ihale günü 7-9-30 da Beyoğlu kaymakamlığında müteşekkil orman müzayede komisyonuna müracaatları.

EMLÂK ve EYTAM BANKASI

Sermayesi 20,000,000 Türk li

İhtiyat akçeleri 754,000 „

EMLÂK ve İNŞAAT üzeri müsait şerait ve mutedil fai

Para ikraz eder

Bil'umum Banka muamelâ

İstanbul şubesi: Bahçekapı Telefon İstanbul: 3972

LEYLÎ ve NEHAL

Avusturya

SEN JORJ

kız mektebi

Galata Çınar sokak

Her gün saat saat 9-16 k dar talebe kayit olunur.

Cuma Pazar günleri müsteşa

1 — Şişli'de İzzet Paşa sokağında Valide apartımanının 9 dairesi. 2 — Aksarayda Alem mahallesinde Vezir çeşme sokağı 8 No. hane. 3— Sarıyerde dere yunda 149-151 ve 153 No. boş lar. 4— Sarıyerde Orta çeşme m terik mektep tahtında 3 bap dük arsaları.

Pertevniyal vakfında

Balâda muharrer emlâk kir verilmek üzre açık arttırma sure ve 20 gün müddetle müzayed konulmuştur. Talip olanların ye müzayede olan 6 eylüle müs cumartesi günü İstanbul Evkaf m düriyetinde Pertevniyal vakfı ida sine veya idare encümenine müra eylemeleri.

Piyaago müdüriyetinden:

Numunesi ve şartnamesi veçh bir milyon zarf mubayaa edile ğinden itaya talip olacakların akçaları ile birlikte 23 - 8 -930 martesi günü saat on beşte piyan müdürlüğünde müteşekkil tayy mubayaat pomisyonuna müraca ları.

Dr. A. KUTIE

Muayenehane ve tedavil cle rikiye labratuvarı. Karak Topçular caddesi 34

BAKTERIYOLOK

Dr. İHSAN SAMİ

Bakteriyoloji laboratuva

Umum kan tahlilâtı, Frengi nok tai nazarından (Vaserman teamül kan küreyvatı sayılması, tifo ve is ma hastalıkları teşhisi, idrar, ba gam, cerahat ve sü tahlilâ Ultra mikroskobi ile frengi aranması, hususî aşılar istihzarı

Divanyolunda Sultan Mahm türbesi No. 189 Tlefon İs. 931

Satılık apartıman

Maçka caddesinde senede doku bin lira icare verir mükemme asri bir apartıman acele satılıktı

Paşa Bahçe 6 telefona Müracaat edilmesi.

Ecnebî memleketler giden tüccar ve seyyahlara

Banka Kommerçiyale Italyana

Sermayesi 700,000,000 (Ihtiyat akçesi: 580,000,000 Lirat)

Travellers (Seyyahlı çekleri) satar

Liret, frank, İngiliz lirası veya doları frank olarak satılan bu çekler sayesind nereye gitseniz paranızı ke mali emniyetle taşır ve h zaman istersenız dünyanı her tarafında, şehirde, otel lerde, vapurlarda, trenlerde bu çekleri en küçük tediya için nakit makamında kol yıkla istimal edebilirsiniz Travellers çekleri hakik sahibinden başka kimsenı kulnaamayacağı bir şekilde tertip ve ihtas edilmiştir.

İstanbul tuz inhisarı baş müdürlüğünden:

Tuz inhisarı umumî müdürlüğünden tuz nakliyatı için mübayaasına lüzum görülen (50,000) adet elli bin adet yerli malı kendirden yapılmış 110 yüz on santim boyunda 68 altmış sekiz santim eninde kenarları dışarıdan kıvrılmış saç örgüsü şeklinde dikili ve bir santimetre mürabba dahilinde 6 altı arğaç ve 6 altı erişli bir kilo ağırlığında ve yüz kilo tuz alabilecek çuvalların İzmir gümrüğünde teslimi şartile kapalı zarfla münakasası 28 Ağustos 930 tarihine müsadif perşembe günü saat on beşte umum müdürlük mübayaa komisyonunda yapılacaktır. Uhdesinde kalacak talibe ihale bedelinin sülüsü nisbetinde avans verilecektir. Taliplerin teklif edecekleri fiyatın yüzde yedi buçuğu mıktarında teminatlarile müracaatları ilân olunur. Şartnameyi görmek ve fazla tafsilât almak isteyenler Ankara'da umum müdürlük muamelât müdürlüğüne ve İzmir, İstanbul Mersin tuz inhisarı baş müdürlüklerine kastamoni, Urfa ve Sinop Defterdarlıklarına müracaat edebilirler.

Manisa vilâyetinden

Manisa meclisi Umumisinin geçen içtima devresine ait zabtnamesi kitap halinde ve yüz adet olmak üzre tabedilecektir.

Beher formasının muhammen kiymeti yirmi liradır. İhale eylûlün 6ıncı cumartesi günü saat on buçuktadır.

Şeraiti anlamak istiyenlerin encümeni daimii Vilâyete müracaatları.

Manisa vilâyetinden:

1 — Memleket hastanesi için 2228 lira kiymetinde ilâç mübayaa edilecektir.

2 — İlâçların enva ve miktarını mübeyyin listeler İstanbul ve İzmir Sıhhat müdürlüğünde mevcut olduğundan tafsilât isteyenler buralardan ve Manisa Sıhhat müdürlüğünden malûmat alabilirler.

3 — Münakasa müddeti Eylûlün 6 ıncı Cumartesi günü saat ona kadardır.

4 — Tekliflerin 661 numaralı kanuna tevfikan teminata müstenit olmaları lâzımdır. Teminatsız teklifler nazarı itibara alınmıyacaktır.

5 — Şeraiti hakkında fazla malûmat isteyenler Manisa Sıhhat müdürlüğüne müracaat edeceklerdir.

Kayseri encümeni daimisinden;

Kayseri memleket hastanesi ameliyathanesile laboratuvar ve göz şubsine muktezi 89 kalem alât ve edevatı tıbbıye ile 135 kalem mualece aleni münakasaya vazedilmiş ve 27-8-930 çarşamba günü ihalesinin icrası mukarrer bunmuş olmakla taliplerin Vilâyet Sıhhat MD. tine ve Encümen kalemine müracaatları ilân olunur.

Tahlisiye Umum Müdirliğinden:

Anadolu Tahlisiye mıntakasının Şile ve havalisindeki Tahlisiye mebanisinin icrayı tamiri mukarrer bulunmasına binaen yirmi gün müddetle ve kapalı zarf usulile münakasaya vazedilmiştir.

Mezkûr binaların ihalesi 6 Eylül 930 cumartesi günü saat 14 te icra kılınacağından taliplerin bu baptaki keşifname ve şeraiti fenniye listelerini görmek üzerü Galatada Rıhtım caddesindeki idarei merkeziyeye müracaatları.

Ticaret bahriye mektebi âlisi müdürlüğünden

1 — Mektebin derecesi yüksektir. Gayesi tüccar gemilerine kaptan ve makinist yetiştirmektir.

2 — Mektep Leylî olduğundan talebenin iaşe, ibate ve ilbası mektebe aittir. Bikes talebeye ayrıca muavenet edilir. Taşradan müracaat edeceklerin yol masrafları temin olunur.

3 — Lise mezunları imtihansız âli birinci sınıfa kabul edilir. Bunlar için müddeti tahsil iki senedir.

4 — İki seneden ibaret olan tâli sınıflara da liselerin Onuncu ve on birinci sınıflarından naklen ve yahut o derece tahsil gördüğü alelûsul tasdik edilmiş talebe alınır.

5 — Mektep mezunları için mecburî bir hizmet yoktur. Yalnız mektep tahsilini ikmal eylemek şart olduğundan terki tahsil edenlerin iaşe ve ilbas masraflarını maa faiz ödemeleri lâzım ve taliplerin mektebe girerken bir teahhütname vermeleri mecburidir.

6 — Mektebe girmek arzusunda bulunanların hüviyyet cüzdanını, aşı şahadetnamesini, mektep tasdikname veya şahadetnamelerini, polisce musaddak hüsnühal ilmühaberlerini ve dört adet vesikalık fotoğrafını istidalarına repten Teşrinievvelin birinci gününe kadar Ortaköyde Çırağan Sarayı ittisalinde kâin mektep müdürlüğüne müracaatları.

Tütün Eksper kursu

Tütün inhisarı U. Müdürlüğünden

Ortaköy'de Feriyedeki Tütün Eksper kursuna kabul edilmek için:

1 - Türk olmak ve (1912-1905) (1328 - 1321) doğumlu bulunmak;

2 - En az orta tahsili eksiksiz bitirmiş olmak;

3 - Tam sıhhatli ve bünyesi tütünle iştigale müsait bulunmak ve ağır cezaları müstelzim cürümlerden ve muhilli haysiyet kabahatlerden dolayı mahkûm olmamak lâzımdır;

İstekli olanlar bir istida ile Galata'da Tütün inhisarı umum müdürlüğüne müracaat ve;

1 - Nüfus cüzdanı veya tezkeresi;

2 - Mektep şahadetnamesi;

3 - Nihayet bir senelik çiçek aşısı şahadetnamesi;

4 - Mahalle veya köyü ihtiyar heyetin polis veya jandarma dairelerinden musaddak hüsnühal şahadetnamesi;

5 - Dört tane fotoğraf;

hemen tevdi etmelidirler,.

Ancak yukardaki şartları haiz olup ta bu vesikaları ve saireyi (23 Ağustos 1930) saat on yediye kadar tevdi edenler adedi mürettepten fazla talip zuhurunda yapılacak olan müsabaka imtihanına girebilirler.

Müsabaka imtihanı (25 Ağustos 1930) da başlıyacak ve orta tahsil derecesinde Türkçe, Hesap, Hendese, Fizik, Kimya ve tabiîyattan yapılacak ve üç dört gün devam edecektir.

Talebenin sıhhî vaziyeti idare hekimleri tarafmdan tesbit edilir.

Kabul edilen talebe nazarî ders günlerinden maada olan günlerde muhtelif imalâthaneler ve depolar ve fabrikada amele gibi çalışır.

Talebeye hiç bir ücret verilmez

SİMPLEKS

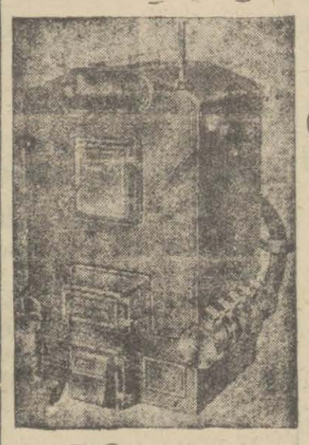

İktısatlı, Asrî ve sağlam (SİMPLEX) KALORİFER KAZANLARINI

Tercih ediniz

Aynı harareti temin etmek üzere diğerlerinden %40 noksan kömür sarfeder, ve istimali son derece suhuletlidir. Fabrika şubesi olarak depomuzda her zaman kâfi miktarda ve muhtelif kuvvette kazanlar ve envayi cins radiatör bulunur.

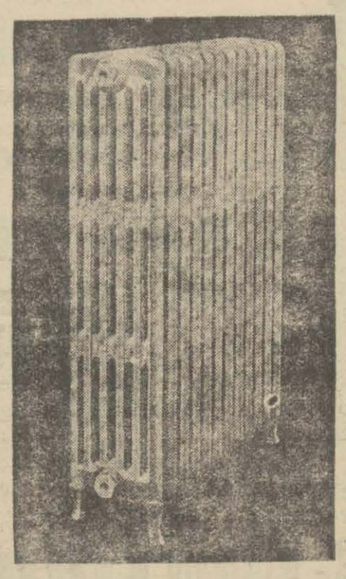

Proje ve keşif için: Borsa han ittisalinde, Türbe caddesinde

KIRKOR JAMGOÇYAN müessisesinde Kalorifer mühendisi ANTRANIKYAN a müracaat.

Satış: Fabrika fiyatınadir.

İSTANBUL KIZ MUALLİM MEKTEBİ MÜDÜRLÜĞÜNDEN:

Dördüncü ve beşinci sınıfların eylûl mezuniyet imtihanlarına 1 eylûl 930 pazartesi ve diğer sınıfların terfii sınıf (ikmal) imtihanlarına 6 eylûl 930 cumartesi günü başlanacaktır,

2 — Bu imtihanlara tabi talebenin başlangıç günlerinden evel mektebe müracaatları lâzımdır.

3 — Yeni sene tedrisatına 15 eylûl 930 pazartesi günü başlanacağından İstanbul haricindeki talebemizin hareket gününü buna göre kararlaştırması icap eder.

SEYRİSEFAİN

Merkez Acenta; Galata köprü başında, Beyoğlu 2362 Şube acentesi Mahmudiye Hanı altında İstanbul 740

24 Ağustos pazar İzmit postası yapılmıyacaktır.

İzmir sür'at postası

(Gülcemal) vapuru 25 ağustos pazartesi 14,30 da Galata rıhtımından Kalkarak Salı sabahı İzmir'e varacak ve çarşamba 14,30 da İzmir'den kalkarak perşembe sabahı gelir.

Vapurda mükemmel bir orkestra ve cazbant mevcuttur.

Trabzon birinci postası

(REŞİTPAŞA) vapuru 25Ağustos Pazartesi 12 de Galata rıhtımından kalkarak İnebolu, Samsun, Giresun, Trabzon, Rizeye gidecek ve dönüşte Sürmene, Trabzon Tirebolu, Giresun, Ordu, Ünye, Samsun, İnebolu, Zonguldağa uğrayarak gelecektir. Hareket günü yük kabul olunmaz.

Bozcaada postası

(GELİBOLU) vapuru 23Ağustos cumartesi 17de idare rıhtımından kalkarak Gelibolu Lapseki Çanakkale İmroz Bozcaadaya gidecek ve dönüşte Çanakkale Lâpseki Geliboluya uğrayarak gelecektir.

Antalya Postası

(Anafarta) vapuru 24 Ağustos pazar 11 de Galata rıhtımından kalkarak İzmir Küllük Bodrum Rados Fethiye Finike Antalyaya gidecek ve dönüşte mezkûr iskelelerle birlikte, Andifli Kalkan Dalyan Marmaris Kuşadası Çanakkale Gelibolu'ya uğrayarak gelecektir.

Mükemmel bir kasık bağı

J. ROUSSEL Kasık bağı bütün tıp âlemince azim takdirlere mazhar olmuştur. Zira ancak bu bağ ile emniyet ve rahatı tamme elde edilir.

Bağın kusursuz olarak tatbikini temin için

Yalnız Paristeki

J. Roussel

İstanbul şubeleri:

Beyoğlunda Tünel meydanında No. 12 ve İstiklâl caddesinde No. 385

Mağazalarımızı ziyaret veyahut kutrunuzu bildirmek sûretile sipariş inizi posta vasıtasile icra ediniz.

Fiatları: Adi bağ: T. L. 6 - Çift bağ T. L. 8
Lüks kuvvetli bağ: » 10 - » » 15
Lüks ekstra kuvvetli » 12 - » » 19

NAİM VAPURLARI

İzmir Postası

Seri, Lüks ve muntazam **ADNAN** vapuru Ağustosun **24üncü pazar** günü 16 da Galata rıhtımından hareketle (İzmire) ve Salı günü İzmirden İstanbula hareket eder.

Galata gümrük karşısında Site Fransez hanında 12numarada Umumi acantalığına müracaat. Telefon Beyoğlu: 1041

SADIKZADE BİRADERLER VAPURLARI

KARADENİZ MUNTAZAM VE LÜKS POSTASI

Dumlu Pınar vapuru 24 ağustos **Pazar**

Sirkeci rıhtımından hareketle (Zonguldak, İnebolu, Ayancık, Samsun, Ordu, Gireson, Trabzon, Sürmene ve Rize) İskelelerine azimet ve avdet edecektir.

Tafsilât için Sirkecide Meymenet hanı altında acentalığına müracaat. Telefon:İstanbul 2134

Trabzon lüks postası

Sulh vapuru 24Ağustos **Pazar** günü saat 20de Sirkeci rıhtımından hareketle (Zonguldak, İnebolu, Gerze, Samsun, Ordu, Giresun, Görele, Trabzon, Rize, Mapavri,Pazar, Hope)ye azimet ve ayni İskelelerle Sürmene, Vakfıkebir, Fatsa ve Ünyeye uğrayarak avdet edecektir.

Yük ve yolcu için mahalli müracaat: Sirkeci salonu karşısında Mizan Oğlu Han No: 2 Telefon İstanbul 354

SOÇETA İTALYANA DI SERVİST MARİTTİMİ

ALBANİA vapuru 27 ağustos çarşamba (Burgaz, Varna, Köstence Sulina, Kalas ve İbraile) ye gidecektir.

ATLANTİD vapuru 28 ağustos perşembe (Napoli, Marsilya, ve Cenova) ya gidecektir.

İTALYA vapuru 2 eylül salı günü (Sitmar Levant Ekspres) olarak (Pire, Napoli, Marsilya ve Cenova) ya gidecektir.

Tafsilât için Galatada merkez rıhtım hanında umumi acantesine müracaat. Tel: Beyoğlu 771 - 772 ve ya Beyoğlunda Perapalas altında Natta Nasyonal Türkiş turist acenaiye. Telefon Beyoğlu 3599 ve ya Tokatlıyan karşısında beynelmile yataklı vagun kumpanyasıua Tel: Beyoğlu 2330 ve yahut İstanbulda Eminönünde İzmir sokağında 8 Numarada acente vekiline müracaat.

Tel. İstanbul 779

Doktor HAFIZ CEMAL

Cumadan maada günlerde öğleden sonra saat (14 - 16) da İstanbul Divanyolunda (118) numerolu hususî kabinesinde hastaların kabul eder.

Telefon: İstanbul 2389

İstanbul Limanı sahil sıhhiye merkezi baş tabipliğinden

Vesaiti nakliye ihtiyacı için 1500 ilâ 2000 teneke benzin kapalı zarf usulile münakasaya konulmuştur.

Münakasa günü 11 eylül 930 tarihine müsadif pazartesi saat 14 on dört olarak tesbit edilmiş olduğundan taliplerin mezkûr benzine ait şartnameyi görmek üzre her gün Galatada Kara Mustafapaşa sokağında kâin merkezimiz levazım ve mübayaa memurluğuna ve münakasaya iştirak edebilmek için de münakasa ve ihalat kanunu mucibince ihzar edecekleri teklif mektuplarını münakasa vaktinden evvel komisyona makbuz mukabilinde tevdi eylemeleri ilân olunur.

FOTOĞRAF AMATÖRLERİNE

Türkiyede ilk defa olarak Foto Süreyya'nın meccani amatör müsabakasından istifade ediniz.. Tafsilat için Foto Süreyya Beyoğlu ve İstanbul mağazalarına müracaat ediniz.

Telefon B. O. 3495, Tel: İstanbul 3289

istanbul Kız muallim

Mektebi Müdürlüğünden:

Ana muallimliği ehliyetname imtihanları 30 ağustos 930 cumartesi günü yapılacağından müracaat edenlerin o gün saat dokuzda mektepte bulunması lâzımdır

Feyziati Liseleri müdürlüğünden:

1 — Mezuniyet imtihanlarına 1 Eylülde başlanacaktır.

2 — Tali ve iptidai sınıf yoklamaları ile ilk kısım mezuniyet imtihanlarına 13 Eylül cumartesi günü başlanacaktır. Alakadar talebenin bu tarihlerde mektepte bulunmaları lazımdır.

SANAYİ BİRLİĞİ

Galatasaray yerli mallar sergisinde

SÜREYYAPAŞA PAVYONU

Kumaşlarından birer kostümlük satın alac zevata birer numero verecek. Sergi kap nacağı gün çekilecek kur'ada namların ikramiye isabet edecek zevat kos üm b delini geri alacaktır.

Bu suretle bedava bir kostüm kazanılmış olacaktır.

Türk kadınları **Biçki Yurdu** Müdürlüğünde

18 inci ders senesi için talebe kaydına başlanmıştır. **DİVAN YOLU** Tel: İ 2038

Nafıa Vekâletinden

(Kayseri-Maraş) ve (Ankara-İstanbul) yolları üzerinde takr 650 kilometroluk istikşaf ameliyatı kapalı zarf usulile münaka konmuştur.

Bu ameliyatın muhammen bedeli 162500 liradır.

Münakasa müddeti 10 eylül 930 çarşamba günü Nafıa Vek tinde yapılacaktır. Münakasaya iştirak edeceklerin teklif mek larını aynı günde saat on bşe kadar Nafıa Vekâleti Müsteşarlığ vermeleri lâzımdır.

Talipler münakasa şartnamesi, hususî şartname, mukavele numu Ankarada Umum yollar müdürlüğünde ve İstanbul-İzmir Vilâ başmühendisliklerinde mütalea edebilirler ve 15 lira mnkabilin tedarik edebilirler.

Feyziati Liseleri

Arnavutköy ile Bebek arasında tramvay caddesinde

KÂĞIR ÇİFTE SARAYLARDA

1 — Mektep ayrı ayrı kısımlarda kız ve erkek leylî ve neharî ana sınıfı ile tıptidaî ve tam devreli lise teşkilâtını haizdir.

2 — Leylî talebenin istirahati, gıdalarının nefaseti, sıhhî spor ihtiyacatı tamamen temin edilmiştir. İstanbul cihetinden gelecek neharî talebe için Fatihten Bebeğe kadar direkt vesaiti nakliye işlettirilecektir.

3 — 15 eylülde tedrisata mübaşeret edilecektir. Kayıt ve kabul muamelesine başlanmıştır.

4 — Kayıt muamelesi için her gün sabah saat ondan akşam saat 5 e kadar Arnavutköy'ünde mektep müdüriyetine ve İstanbul'da postahane arkasında Basiret Hanında İktisat Anonim Şirketinde Dairei mahsusaya müracaat edilmelidir.

Telefon: İstanbul 2867 - 8

Teşkilâtı ayrı Kız ve erkek

Hayriye liseleri

Şaraçhane başında Münir Paşa konağında

Leylî ve neharî ana, ilk. orta ve lise kısımlarını havi tam devreli Türk liseleridir. Talim heyeti: en yüksek müderris ve muallimlerden mürekkeptir. Saraçhane başında altmışı mütecaviz oda ve müteaddit vasi salonları havi Münir Paşa konağına nakleylemiştir. Ayrıca banyo daireleri ve vasi bahçeleri vardır. Mektebin hususi otomobilleri ile talebeler her sabah evlerinden alınır ve akşam yine gönderilir.

Kayıt muamelesi başlamıştır

Müracaat edenler her gün on buçuktan on altıya kadardır. Mektebin Çarşamba'daki ilk kısmı için ayrıca bir şubesi olup orada da kayıt başlamıştır.

Saray Burnu Parkı

Her gün icrayi ahenk eden isimleri aşağıda yazılı

Nezih Türk aile musiki heyetinden gayri bugünden itibaren ikinci sahnede meşhur gazelhan Hafız Bürhan Bey heyeti musikiyeside terennümsaz olacaktır.

Muganniyeler	Muganni ve orkestra heyeti
1 — Hikmet Rıza Hanım	1 — Muallim Nuri Halil Bey
2 — Mahmure Hanım	2 — Gazelhan Numan »
3 — Samiha Hanım	3 — Kemani Necati »
4 — Servet Hanım	4 — Kemani Mustafa »
5 — Seyyan Hanım	5 — Banço Şevket »
6 — Madam Eftalya	6 — Piyano Şefik »
	7 — Viyolonsel Emin »

Galatasaray Lise Müdürlüğünden:

1 — Yeni talebenin namzet kayit muamelesine başlanılmıştır. Bu muamele 7 eylüle kadar devam edecektir.

2 — 1 Eylülden itibaren eski talebenin kayıtlarını tecdit ve 6 eylül akşamı kayda nihayet verilerek elde edilecek neticeye gör yeni talebenin kat'i kabullerine ait muameleye başlanılacaktır.

3 — Kaydı tecdit: İlk taksitin tesviyesile mümkün olabilecek ve tedrisata başlanılmazdan evvel daimî olmıyan talebe mektept ibate ve iâşe edilmiyecektir.

4 — İmtihanlara 1 eylülde ve tedrisata 15 eylülde başlanıla caktır.

5 — 25 Eylülde yapılacak bir müsabaka ile ve kadronun mü saadesi nisbetinde tali sınıflarına leylî meccani alınacak ilk kısm bu sene meccani alınmıyacaktır.

6 — Eski ve yeni talebe ücretlerinden yüzde yirmi tenzilât tabi olanlar istinat ettirdikleri resmî vesaiki ve yeni talebeden kardeş olduklarını iddia edenler de mahallî meclisi idaresinden musaddak kardeş mazbatasını ibraz etmeğe mecburdurlar.

7 — Mektebimizin ilk kısmından bu sene taliye terfi eden meccani talebenin meccanilik hakkı sakıt olduğundan bunlardan tali tahsilini ücretle takibe mali vaziyetleri müsait olmıyanlar yapılacak meccani müsabakasına iştirak edebilirler.

Mes'ul Müdür: Bürhaneddin