SALI
19 AĞUSTOS 1930
5 inci sene, No 1624
NUSHASI 5 KURUŞTUR

Milliyet

Başmuharriri: Siirt Mebusu MAHMUT

BUGÜN

2 inci sahifede :
1— Tarihi tetkikamız: Ali Pş.
2— Harici ve Son haberler
3 üncü sahifede
1— C. H. Fırkası belediye intihabına hazırlanıyor
2— İnkılap talimatnamesi vekâletten geldi
3— Yumurta ihracatımız için tedbirler. 4- Tercümanların cemiyeti kapatıldı mı?
4 üncü sahifede
1— Felek
2— Hikâye
3— Neşriyat hayatı, 4-Roman

Emniye Tezi

Biz de o gazetenin muharriri gibi düşünüyoruz: Zengin Anadoluyu işletmek için Avrupanın yardımı lâzımdır; Avrupadan yardım görmek için Garp devletlerine emniyet telkin etmek lâzımdır.

Para ve yardım reddetmek bu asırda hiçbir devletin aklına gelmez. Para ve yardım bulmak için emniyet telkin etmiş olmak ta başlıca esaslardan biridir.

Eğer emniyet telkin edilmiş olmazsa, para ve yardımın şartları istiklâl ve haysiyete giran gelecek kadar ağır olur. Bu şartlar ayni derece ağır olur: Eğer bir memleket, dışarıdan para ve yardım olmadıkça işlerinin yürümesine imkân olmadığını prensip gibi kabul ederse!

İsmet Pş. hükûmeti gece gündüz işte bu emniyeti telkin etmeğe uğraşıyor. İsmet Pş. hükûmetinin telkin etmek istediği emniyetin ana hatları şunlardır:

1 — Bu rejim ne ihtilâl, ne de harple yıkılamaz.

2 — Türkiyeye taarruz edilemez.

3 — Eğer Avrupanın para ve yardımı olmazsa bu memleketin işleri, geç güç, fakat gene yürür.

Sulh yapmak için nasıl harbi zaferle bitirmek ilk şart ise, Avrupaya emniyet vermek için millî müdafaanın asgarî cihazını kurmuş olmak en başta şart olarak gelir.

Edirne ve Erzurum, Akdeniz ve Karadeniz iki demir kol ile kenetlenmedikçe ve Türkiyenin kolu silâhlanmadıkça bu şart yerine gelmemiş demektir.

Bu masraf tıpkı harp masrafı gibi ödenecek bir masraftır. Beş sene evvel üç buçuk eşkiya için, oldukça uzun bir demir yolu şebekesi parası ödedik.

Demiryolu memleketin yalnız yarısı içinde olduğu zaman Türkiyenin müdafaa kuvveti yarımdır.

Birçok avrupalılar Anadoluda Osmanlı sistemi bir devlet görmek artık mümkün olmadığına, ancak o zaman, demiryolunun ucu deniz ve kara hudutlarına dayandığı zaman inanacaklar ve ancak o zaman, yalnız bir şeyi, paralarını işletmeği düşüneceklerdir.

Hükûmet demiryolları için ne kredi, ne istikraz, hiç bir şey reddetmedi: Hükûmet paranın ağır şartlarını reddediyor.

Biz yaşamak ve inkişaf etmek ancak Avrupanın para ve yardımı ile olacağı fikrini kafalardan silmedikçe ve Cümhuriyetin yıkılmaz olduğunu kafalara sindirmedikçe, paranın şartları hafif olmıyacaktır.

Bu para pamuk mıntakalarımızı ve madenlerimizi işletmekten daha başka şeyler düşünecektir.

Bu memlekette hiç kimse akıl ve mantığın reddetmiyeceği şartlarla teklif edilmiş yardımların reddedilmiş olduğu hakkında bir tek misal gösteremez.

Biz hesap kitap yapmıyarak, kendi paramızla Erzurum transit hattını, çift yollar v.s. yapmıyoruz: bir memleketin iki ucunu biribirine bağlıyarak Anadoluyu felçten kurtarıyoruz.

Bu zamanda harp ve taarruz gibi şeylerin düşünülemiyeceğini biz türklerin ancak en sonra söylemek hakkımızdır. Bütün kuvvetli devletler hergün biraz daha silâhlanırken, seksen yıldır seksen devletle harp eden bir milletin top tüfeğe verilen paranın öldürülmüş sermaye olduğunu söylemesi mümkün değildir. İki büyük hat, top tüfek gibi silâhlardır.

Her millete tam emniyet telkin etmek için lâzımgelen zamanın yarısından fazlası geçti. Bu neslin bu yüzden çektiği sıkıntı, bir harp için katlandığı ıztırap ve yoksulluğun yanında sıfırdır. Evet, evet, arasıra bir neslin ister istemez başka nesiller için de yük altında kaldığı olur. Hiç bir millet harp olduğu zaman, yarısını ben, yarısını da gelecek nesil yapsın, diyemez. İsmet Pş. hükûmetinin bu nesle yaptırdığı asgarî millî müdafaa ve şimendifer cihazı harp ihtimallerini hergün daha azalttığı için, evlâtlarımızı ne kadar zor, ne kadar korkunç olduğunu kendi gözümüzle gördüğümüz kara tehlikelerden kurtaracaktır.

İsmet Pş. hükûmetinin kendi milletine, bu rejimin yıkılmaz ve Türkiyenin devrilmez olduğu emniyetini vermesi milleti her teşebbüş için iki misli kuvvetlendirecektir. Henüz tereddüt eden her türlü çalışmak teşebbüsleri ancak böyle bir millete el uzatır.

Teferruat ne kadar konuşulursa konuşulsun, milletin bugün katlanlığı fedakârlığın bir millî müdafaa fedakârlığı olduğu hatırdan çıkmamalıdır.

FALİH RIFKI

Yuşa..

Ruşen Eşref Beyin nefis bir yazısı

Bugün 2 inci sahifede...

Iranın cevabı Ismet Ps. Hz.ne bildirildi, cevap menfi halini muhafaza ediyor.

Fethi B. belediye intihabına iştirake karar verdi...

Bugün Yalovada bir içtima yapılacaktır. Fethi Beyin yeni beyanatı...

Serbest Cümhuriyet fırkasına Ermeniler de aza olmak için müracaat ediyorlar.

Teşriki mesai teklif eden sabık mebuslar kimler?

Serbest Cümhuriyet Fırkasının muvakkat merkezi olan Galatada Voyvoda caddesinde Nazlı han dün yeni Fırkayı mücadelelere hazırlamağı istihdaf eden bir faaliyete sahne olmuştur. yeni Fırkanın lideri Fethi B. dün saat on dörtte Nazlı handaki dairesine gelmiş ve kendisini bekliyen yüzlerce kişi kabul etmiş ve hasbuhallerde bulunmuştur.

Ziya Molla B.

Kimler geliyor?

Bu meyanda sabık Aydın meb'usu İsmail Sıtkı, sabık Diyarbekir mebusu Feyzi, sabık Musul mebusu Rasih, sabık Bolu meb'usu Nuhzade Vasfi, meclisi vilâyet azasından Kenan, eski cemiyeti belediye azasından Ziya Molla, eski iskân müdürü umumîsi Hacı Mehmet, Ankara merkez kumandanı Demir Ali, Üsküdar tramvay şirketi müdürü Necmeddin Sahir, millî mücadelede eski Salihli cephesi kumandanı olan yüzbaşılıktan mütekait Kâmil Beyler de Fethi B. ile görüşmüşlerdir.

Sabık meb'uslardan Feyzi ve İsmail Sıtkı Beyler

Sabık meb'usların ekserisi yeni Fırka liderile teşriki mesaiye amade olduklarını söylemişlerdir.

Beyoğlunda Kule dibinde Şah Kulu mahallesi namına 4 kişilik bir heyet Fethi Beye müracaat ederek bütün bu mahalle halkının yeni Fırkaya girmek istediğini bildirmiştir.

Fırka lideri buna teşekkürle mukabele ederek kayıt muamelesi için isticale lüzum olmadığını ve taahhüt nameler tabedildikten sonra kaytleri icra olunacağını beyan etmiştir.

Heyet azasından harp malûlü Halil B. bu mahalle halkının 3000 kişiye baliğ olduğunu ve Beyoğlu İstiklâl nahiyesinde yeni Fırkanın kazana cağını söylemiştir.

İkinci içtima

Saat on yedide S. C. Fırkası idare heyeti Fethi B. in riyaseti altında ikinci içtimaını aktetmiştir.

Gazi Hz. nin hemsireleri Makbule Hf. ile Fırka kâtibi umumîsi Kütahya meb'usu Nuri, Kars meb'usu Ağa oğlu Ahmet, Erzurum meb'usu Tahsin, Ankara mebusu Talât ve sabık Diyarbekir meb'usu Feyzi B. ler

(Devamı beşinci sahifede)

Son dakika

Sonsöz Yalovanındır

Bu cevap ta bizi tatmin edemez

Cevap Yalovaya bildirildi.. Son hüküm orada verilecektir..

Dahiliye ve Hariciye vekilleri Yalovaya hareket ediyorlar

Mahalli memuriyetine hareket etmek üzere Ankaradan hareket eden *Hüsrev B.*

Ankara, 18 (Telefonla) — İran hükûmetinin Ankara maslâhatgüzari Sait han vasıtasile son talebimize dün şifahen cevap geldiğini bildirmiştim. Bu cevabın mahiyeti etrafında mevsuk bir membadan malûmat aldım. Öğrendim ki: İran hükûmeti son notasındaki esaslar üzerinde israr göstermiş, ve askerimizin Ağrı dağının tamamen ihate maksadile İran toprağına girmesine muvafakat edemiyeceğini bir defa daha bildirmiş ve bu suretle filî ve amelî teşriki mesai tabirile hulâsa edilen son talebemizi de kabul etmemiştir.

İranın bu cevabı dün gece Yalovada İsmet Paşaya bildirildiği gibi vaziyeti müzakere ve tetkik maksadile de Hariciye ve Dahiliye vekilleri yarın akşamki trenle buradan hareket ederek Yalovaya gideceklerdir.

Ağrı dağının mükadderatını en kısa zamanda tayin ve asilerin karagâh kurdukları bu mağarayı iki komşu devletin hudut emniyetini temin maksadile tarümar etmek gayesile İran hükûmetinin talep ettiğimiz teşriki mesaiye verdiği son cevap Ankara mahafilinde dostluk idiasile kabili telif görülmemektedir.

Şimdi artık söz Yalovaya intikal etmiştir. İranın ikinci cevabı notasına vereceğimiz cevabımız Yalovanın vereceği kararı müteakip İran hükûmetine tevdi edilecektir.

Filhakika İran hükûmeti hüsnü niyetini isbat maksadile hudut boyundaki kuvvetleri takviye etmiş ve hudut boyunda bulunan bazı asileri tenkil ederek memleketi dahiline çekmiştir.

Bu meyanda tevkif edilerek Tebrize götürülen Yusuf Aptal ehemmiyetle zikre şayandır.

Bundan başka İran toprağında cereyan eden harekâtı Emiri lesker Maküden idare etmekte ve asilerle İran askerleri arasında ciddî müsademeler vuku bulmaktadır.

(Devamı beşinci sahifede)

Sultan Hamit!

Tahsin Paşanın Hatıratı..

No : 9

(Tercüme ve iktibas hakkı mahfuzdur.

Yıldız, yaverleri, daireleri ile koca bir memleket gibi idi!

Akabe hâdisesi nasıl geldi, geçti ?..

Zatı şahaneye mahsus dairenin yanı başında bir hususî şifre dairesi vardı. Mabeyin başkâtibinde vilâyet ve sefaretlerin resmî şifre miftahları mevcut olduğu halde bir de ayrıca hususî şifre dairesi tesisi garip gibi gelirse de Sultan Hamidin bütün muamelâtı devleti sarayda toplamak ve her tarafa şamil bir şebekei istıtlâat vücude getirmek hususundaki siyaseti onu kuyudu resmiyeye tâbi olmıyan ve sırf mahremiyet ve hususiyet dairesinde işliyen bir şifre dairesi ihdasına sevketmiştir.

Valiler, kumandanlar, sefirler, vali muavinleri, sefaret müsteşarları, öteyeberiye bir memuriyeti mahsusa ile gönderilen zevat bu daireden birer miftah alırlar, bu suretle Padişaha doğrudan doğruya ittisal peyda ederlerdi. Bu muhaberatın bir kısmı muamelâtı resmiyeye müteallik olmakla beraber hususî şifre dairesi daha ziyade jurnal mahiyetinde iş'arat ve ihbarata vasıta olurdu. Dairenin bu istikameti almış olması orada jurnalcılık keyfiyetini kuvvetlendirdiğinden İstanbuldaki hafiyelerin bir çoğu burada kendilerine hami bulabilmekte idiler.

Derviş Paşa dairesi

Bu daire Arnavutluk ahvalini takip ve tetkik eder ve icabatına göre tedbirler düşünerek zatı şahaneye arzeylerdi.

Kamphofner Paşa dairesi

Sultan Hamit bu Almanı tensikatı askeriye için getirtmiş ve kendisine yaveri ekrem unvanı verilerek tavzif olunmuştu. Askerlikte terakki ve intizam için neler yapmak lâzımgeleceğini teemmül ve arasıra Hünkâra arzetmek vazifesile mükellef olan Kamphofner Paşanın maiyetinde zabitanı askeriyeden müteaddit zevat vardı; ancak oynadığı rol bir gösterişten ibaret kalmıştır. Uzun ve mevzun endamile, vücudüne pek yakışan kıyafeti askeriyesile Kamphofner Paşa Yıldız sarayında Avrupakârî bir süs idi. Bunu kendisi de bilir ve müreffeh bir hayatın ahengini bozmamak için işin ilerisine gitmezdi.

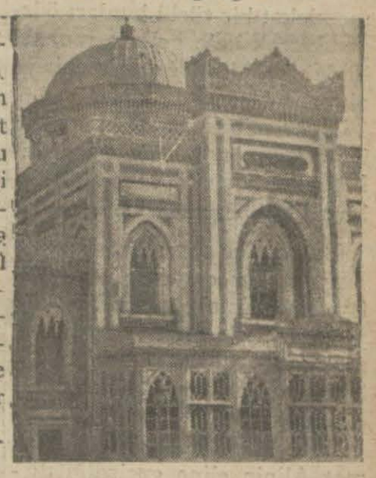

Sultanın ömründe ancak bir defa selâmlığa çıkamadığı *Hamidiye camisi*

Kara Todori Paşa dairesi

Berlin kongresinde Türkiye murahhası sıfatile bulunmuş ve Hariciye Nazırlığı etmiş olan Aleksandr Kara Todori Paşayı Sultan Hamit vukufu siyasisinden dolayı beğenir ve emektarlığına hürmet derdi. Bundan dolayı sarayda ona bir daire tahsis olunmuştu. Hünkâr bazı mesaili siyasiye hakkında Kara Todori Paşanın mütaleasını sorar

(Devamı beşinci sahifede)

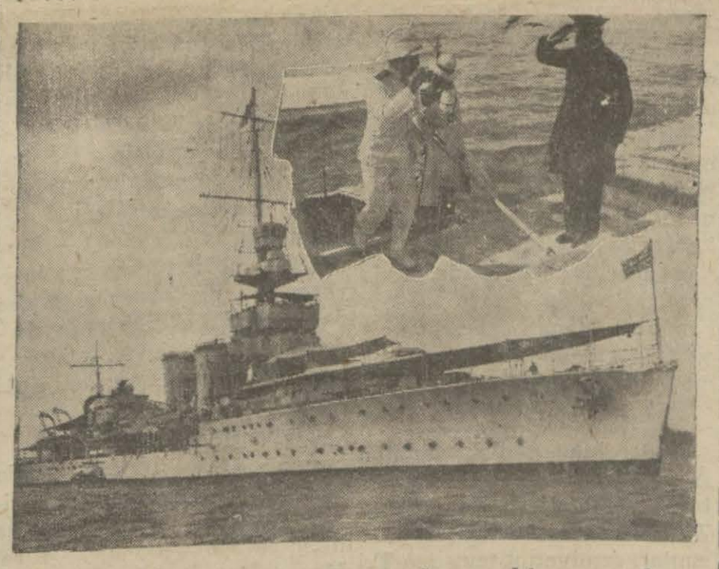

Amiral gemisi ve Amiralın tophane rıhtımına çıkışı

İngiliz donanması dün limanımıza geldi

Romanyaya gidecek olan filo Amiralının dünkü ziyaretleri

Romanyaya gidecek olan İngiliz filosu dün sabah limanımıza gelmiştir. Filo amiral Dokis in kumandasında bulunmakta ve bir krovazör ve iki torpido muhribinden mürekkep bulunmaktadır. Filo limana girerken, topla şehrimizi selâmlaış, ve Selimiye den atılan toplar İngiliz filosunun selâmına mukabele etmiştir. Filo, Salıpazarı önlerinde demirledikten sonra, filo kumandanı amiral Dokis tam saat 9,30 da karaya çıkmıştır. Kumandan evvelâ Vali vekili Muhiddin B.i bilâhara kolordu kumandanı Şükrü Naili Paşayı makamlarını da ziyaret etmiştir. Filo zabitanı şerefine dün sefarethane tarafından bir öğle yemeği verilmiş, yemekte Türk mihmandarlarda bulunmuştur.

Filo kumandanının biyaretine, vali vekili Muhiddin B., iadei ziyaette bulunmuştur.

Öğrendiğimize göre, Romanyayı ziyarete gitmekte olan İngiliz filosunda bulunan Curasao ismindeki kravazör 1817 senesinde yapılmıştır. 4250 tonluktur. Sür'ati 29 mildir. Beş 15,5 lik, iki adet 7,6 lık ve 16 hafif topla mücehhezdir.

Amiral Dolma bahçede

Ardent ve Antelop ismindeki muhripler 1300 tonluk yeni gemilerdendir. 37 mil seyir sür'atine malik bulunmaktadırlar.

15,5 lık topları mevcuttur. Filo efradı Tütta seyahat acentası tarafından şehirde gezdirilmişlerdir. Filo saat 3,5 ta Köstenceye müteveccihen limanımızdan hareket etmiştir. Yirmi gün sonra avdet edeceklerdir.

Emanet, Vilâyet

Muhiddin Beyin yeni teşkilât etrafında izahatı

Tevhit işleri ve umumî bütçe hakkında Vali vekili ve Şehremini Muhiddin B. dün bir muharririmize şu izahatı vermiştir:

"— Tevhit hazırlıklarına devam edilmektedir. Bu hususta ki talimat ve nizamnamelerin de bugünlerde gelmesini bekliyoruz. Esasen yapılacak olan şey kadroların şahıslandırılmasıdır ki bunu da Vekâlet yapıyor.

Muhiddin B.

Umuru mahalliyei vilâyat müdiri umumîsi Nazif B. bu babtaki tetkikatını ikmal ederek Ankaraya gitti. Bütçeye gelince biz bütçemizi daha çok evvelden hazırladık. Yalnız yeni kanunun emrettiği bazı ilâve ve tadiller vardır ki bunlar yapılıyor. Zaten bütçe Hazirandan itibaren tatbik ediliyor. Fakat parça parça. Maamafih artık eylûlden itibaren umumî bütçenin tatbikine geçilecektir.,.

Tali mübadele komisyonunda vesika alan rumlar..

Etabli vesikalarının tevzii devam ediyor

Gümülcüne tâli komisyonu da dünden itibaren işe başladı

Muhtelit mübadele komisyonu dün ehemmiyetli bir faaliyet yapmamış, ruzname muamelâtı ile meşgul olmuştur,

Gümülcüne Tâli komisyonu dünden itibaren faaliyete başlamış, etablilerin müracaat ederek vesika almaları ilân edilmiştir.

İstanbul tâli koisyonu faaliyetine devam etmektedir. Polis mekezleri etabli olanlarm tesbitine başlamışlardır. Henüz komisyona polisten gelmiş liste yoktur. Vesika tevziatı müracaat edenlere numara tevzi edilmek suretile yapılmaktadır.

Bu usule komisyona fazla tehacüm vaki olduğu için müracaat edilmiştir.

"Milliyet,,in tarihi tefrikası: 71

Seksen yaşında öldü..

Mehmet Ali kendinden evvel oğlu Ibrahimin ölümünü gördü..

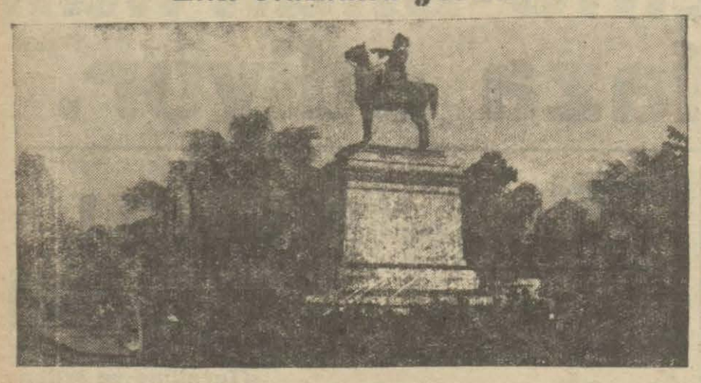

Bunlandan biri alî surette harekete geçmek ve borçpara vererek mukabilinde imtiyazlar almak ve müdahele kapısı açmaktı. Bu siyasinin muhtelif misalleri vardır.Borç para ağır şeraitle verilir, sonra bu paraları alan memleket bir türlü bunları ödeyemiyecek hale gelince mukabilinde siyasî imtiyazlar istenir ve alınır.

iDğer müracaat edilen vasıta ise casus göndremek, o memleketin her şeyini öğrenerek müslihane hülüli çareleri aramaktı.

Bu çareler ekseriya bulunmuştur.. Bu casuslar vasıtasile isyan çıkarmak, sonra bu vekayie müdahale etmek Avrupanın müstemlekeci devletleri için kullanılan en emin vasıtalardan biri olmutur.

Bu usulleri Mısırda ve Mehmet Alinin eline geçirdiği diğer yerlerde de müracaat edilmemiş değildir. Suriye vekayii esnasında İngilizler tarafından bu oğurda sarfedilen mesai evvelce izah edildi.

Bütün bu tertibata karşı mücadele mecburiyetinde kalan Mehmet Alinin artık faaliyeti durmuş, kendisi ömrünün sonuna doğru geliyordu. Kendisi öldükten sonra Mısır ne olacaktı?. Kim bilir bunu ne kadar düşünmüştür!. .

Mehmet Alinin Mısırda yaptığı işlerden, vücude getirdiği tesisattan bahsetmek hayli uzun sürer. Bu işlerden evvelce sırası geldikçe basedildi.

Muhtelif tesisatı arasında yaptırdığı matbaa ve burada şarkın pek çok kıymetli eserlerini bastırması kendisinin ilim ve irfanın kıymetini takdir ettiğini de göstermiştir.

Bulak matbaasında Türkçeye tercüme ettirilen bir hayli garp eserleri de bastırılmıştır. Mehmet Ali uzun süren harp sergüzeşt senelerinden sonra ömrünün nihayetine doğru Mısırın dahili işlerini düzeltmeğe bir kat daha ehemmiyet vermek lâzım geldiğini anlamıştı. 1844 de Rounet isminde bir Fransız maliye mütehassısı celbedildi. O zamana kadar işleri bir heyet idare ediyordu. Fakat siiistimaller almış, yürümüş olduğundan Fransız mütehassısı gelir gelmez bu heyetin dağılmasına lüzum gösterdi. Dediği gibi oldu.. Git gide maliye [illegible] işlerine intizam verildi. Bu ecnebi mütehassısı iki sene için getirilmişti. 1846 da Mehmet Ali kendisinden Fransa maliye teşkilâtına göre etraflı bir rapor istedi. Alınacak, tatbik edilecek kanunları usulleri sordu. Mısır maliyesi selâha yüz tuttu. Süiistimallere müsait yollar mümkün olduğu kadar kapandı. İşleri sürünceme de bıraktıran şekilleri elden geldiği kadar kaldırıldı.

Diğer taraftan memlekette istihsalâtı arttırmak, Nil vadisinde ziratı yeni usullerle canlandırmak için gerek, Mehmet Ali, gerek oğlu İbrahim çok çalışmıştır.

Mehmet Ali hakkında söylenecek şeyleri Mısırın o devrinin kısmen yaşamış olan yerli bi[illegible] vak'anüvisi, Elcamarti şu cümle ile hulâsa etmiştir:

" Eğer Mehmet Ali Paşa kendine has olan [illegible]azim, nüfus, tekilât kabiliyeti cür'et ve cesaret[illegible] adil olmak hasletini da ilâve edebilseydi. zamanın en fevkalâde adamı ve herkesin en büyüğü olmuş olurdu.,

Mehmet Ali ömrünün son zamanlarını hastalıkla geçirdi.

Bunun içindir ki, bu idareyi oğlu İbrahim eline almıştı. Fakat İbrahim de hasta idi. Sihhatinin bozuk olmasına rağmen çok çalışan İbrahim pederinden evvel vefat etti. 1848 teşrini sanisinin 10 nunda İbrahim öldü.

Öldükten sonra....

İbrahim Öldükten sonra idarenin başına kardeşi Abbas geldi.

Mehmet Alinin hastalığı uzun sürdü. Nihayet 1849 ağustosunun 2 inci günü İskenderiye de öğle vakti Mehmet Ali de hayata veda etmiştir.

Mehmet Ali öldüğü zaman seksen yaşından idi. ve Wellington ile ayni sene de doğmuş olan Mehmet Ali, Sultan Mahmuttan on sene sonra ölmüş oluyordu. Mehmet Alinin ölümü ile uzun, bir hayat ta sönmüş oldu.

—SON—

Ege vapuru

Seyrisefain idaresinin Felemenkten satın alınan "Ege,, vapuru bugün havuza girecektir.

Havuzda, geminin haricî telvinatı yapılacak, bacasına Seyrisefain forması boyanacaktır . Vapurun dahilinde mühim tadilâtı icap ettirecek bir şey görülmemiştir.

On, on beş gün sonra, "Ege,, nin sefere çıkabileceği tahmin olunmaktadır.

Romanyadan gelenler

Birkaç güne kadar Romanyadan şehrimize mebus, nazır ve ricali siyasiyeden mürekkep 300 kişilik bir seyyah kafilesi gelecektir. Romanya sefiri M. Karp dün şehremanetine giderek Vali Muhiddin B. le görüşmüştür.

HARİCÎ HABERLER..

Kürt isyanında Ingiliz parmağı!

Alman gazeteleri böyle söylüyor ve Kürtlere onların silâh verdiğini de yazıyorlar!

Ingilizler nesöylüyor?

Hindistanın hududu Fıratta mı olmalıdır?

Türkiye-Rusya-Iran ve Afgan arasındaki muahedelerin parça lanması lâzımmış !..

Ingilizler petrol membaları olan yerlerde ayrı bir devlet tesis etmek istiyorlarmış.. da Kürdistanmış !!.

Ağrıdağ hâdisatı dolayısile Türkiye - İran münasebatı hakkında Alman matbuatında şayanı dikkat neşriyat görülmektedir. Türk ordusunun İran arasine girdiğine dair tekzip edilen şayialardan bahseden Alman gazeteleri şark hâdisatı etrafında uzun mutalealar neşrederek [illegible] işlerde İngilizlerin rolü olduğunu ilâve ediyorlar. Afganistanda çıkan isyanda İngiliz casusu "Lawrence" in ne kadar faal bir rol oynadığını bilen Alman okuyucuları şimdi Kürt isyanına dair aldığı haberleri de merakla takip etmektedir. Kürtlerin İngiliz silâhı kullandıklarından bahseden Alman gazeteleri casus miralay "Lawrence" in Kürdistanda olduğundan da bahsediyorlar.

Lord Gürzon

Almanyada bugünkü hükûmet fırkasının gazetesi olan "Germaniya" gazetesi lord Gürzonun vaktile söylediği bir sözü hatırlatıyor. Bu söz şudur:

" Hindistanın merkezi Fırattа olmalıdır.,,

"Germanya" ilâveten Kürtler yeni İngiliz silâhlarile teslih edilmese ve Lawrence Kürdistanda bulunmasa bile lordun bu sözünü hatırlamak kâfi olacağını söylüyor. Bu gazete Irakın istiklâlini ve Cemiyeti Akvama girmesini kabul ve tastik etmekle beraber Irakın müdafaa ve muhafazası için İngiltereye bir müdahale vesilesi verecek derecede bir hareketin büyümesi istendiğini ve bu hareketin İngiliz yardımile bugünkü mahiyetini aldığını ilâve ediyor.

Diğer mühim bir gazete, Berliner Tageblatt da İngilterenin petrol membaları olan yerlerde bir bitaraf devlet tesis etmek maksadını takip ettiğini, fakat bunun ateşle oynamak olduğunu söylüyor.

Millîcilerin gazetesi olan Börsen Zeitung da Afgan kabilelerinin kıral Amanullah aleyhinde kullanıldığı gibi Kürtlerin de bugün Türkiye aleyhine mi tahrik edilmek istendiğini soruyor. Allgemeine Zeitung gazetesi Kürtlere İngiliz silâhları verildiğini söyliyerek bunun arkasında İngilizlerin bulunduğunu söyliyerek bu fesatçılığın neyi istihdaf ettiğini soruyor.

Kürdistan tahrikâtile meşgul olduğu söylenen meşhur casus Lavrens

Millîci Deutsche Zeitung diyor ki:

"Türkiye, İran Afganistan ve Rusya arasındaki muahedeleri ve bunların karşılıklı istiklâlleri hakkındaki teminatı parçalamak hakkındaki İngiliz menfaati malûmdur".

Millîci bir gazete olan Lokalanzeiger de Kürt harekâtının İngilizler tarafından müzaheret gördüğünü, çünkü İngilizlerin Yakın Şarkta sükûnun devamını istemediklerini yazıyor.

Diğer millîci bir gazete olan Kreuz Zeitung da bu işte İngiliz parmağı olduğunu yazıyor.

Fransada

Bir Suriyeli öldürdüler

HAVRE, 17 A.A. — Suriyeli bir şahıs şehremanetinin kapalı bulunan bahçesi içinde dün gece serseriyane dolaşıp durmakta iken kendisine doğru yaklaşan bahçe memurlarından birini bıçakla yaralamış, bu sırada vak'a mahalline gelen diğer bir memur ile iki yolcuyu da elindeki bıçakla vurmuştur. Meşru müdafaa vaziyetinde kalan memur deli olduğu zannedilen bu gece ziyaretçisini revolver kurşunu ile öldürmüştür.

Büyük bir yangın

AİX "Provence" 17 A.A. — Port-De-Bouc ile Callas arasında imtidat eden ormanın birkaç kilometrelik kısmı bu geçe çıkan gayet şiddetli bir yangın neticesinde harap olmuştur. Ateş, civardaki evleri de yanmak tehlikesine maruz bırakmış olduğundan bunların alelâcele tahliyesine teşebbüs edilmiştir. Yangın, itfaiye efradının ve askerî müfrezelerin gayretile ancak sabaha karşı söndürülebilmiştir.

Ispanyada

Cümhuriyet

Taraftarları faaliyete geçti.

SAİNT-SEBASTİEN, 17 A. A. — Cümhuriyetçi ânâsır ve erkân bir içtima yapmışlardır. Söz alan hatiplerin hepsi şimdiki idareye karşı mücadele eden cümhuriyetçilerin bütün gayret ve emeklerini bir noktada toplamak için amele teşkilâtının ve siyasî fırkaların kendilerine yardım etmelerini istemiştir. Cümhuriyetçi fırkanın gelecek büyük içtimaı Fransada vuku bulacaktır.

Balkan kongresi

T. Odası kongreye davet edildi

Atina ticaret odası bir Balkan ticaret odaları kongresi tertip etmiş ve bu kongreye İstanbul ve İzmir ticaret odalarını da davet etmiştir.

Balkan odaları kongresi yalnız tütün ticareti için toplanmıyacaktır. Türkiye, Yunanistan, Bulgaristanda yetişen ayni maddeler üzerinde de tedbirler ittihazını düşünecektir.

Verilen malûmata göre İstanbul ticaret odası bu kongreye iştirak etmek için henüz bir karar vermiş değildir.Atina ticaret odasının teklifi tütüncüler encümeni tarafından tetkik edilmektedir.

Diğer tarftan ticaret odası Atina kongresine iştirak etmek için İktısat vekâletinin müsaadesini alacktır.

Muammer B. Şûkran H.

Muammer Beyle Şükran HanımBeyazıt nikâh memurluğuna müracaat etmişlerdir.

Müracaatın bu kadar geç kalmasına sebep Şükran Hanımın nüfus tezkeresi olmaması ve yeni bir tezkere çıkarılasıdır. Nikâh gelecek pazartesi günü Beyazıt belediye dairesinde yapılacaktır.

Şükran Hanım ticareti bahriye müdürlüğüne 80 lira maaşla memur oluştur.

Fuat Nebil Bey

Budapeştede toplanacak olan Âlî Ticaret mektepleri mezunları cemiyetleri kongresine Türk Âlî Ticaret mektebi mezunları cemiyetini temsilen Triyeste konsolosumuz Fuat Nebil Bey iştirak edecektir.

Esnaf cemiyetleri

Esnaf cemiyetleri yardım sandıkları için Ticaret müdüriyetince bir nizamname hazırlanmaktadır.

Verilen malûata göre esnaf cemiyetleri için de en evvel sandık tesisine teşebbüs edenler balıkçılar cemiyetile, şoförler cemiyetidir. Yakında diğer cemiyetler de bu işe teşebbüs edecekler dir.

Yardım sandıkları esnaf cemiyetleri azasından hasta olan veya bir kazaya uğrıyan kimselere yardım edecektir.

Son Haberler

Edebiyat muallimleri

Türk edebiyat tarihi ve divan tedrisatı hakkında münakaşalar

Ankara, 18 (Telefgonla) — Edebiyat ve türkçe muallimleri kongresinde edebiyat tarihinin, nasıl okutulacağı münakaşasına devam edilmiştir. Bugünkü içtima çok münakaşalı olmuştur. Kongre celsesinin açılmasını müteakıp İstanbul edebiyat muallimlerinden Ali Nihat Bey edebiyat tarihi tedrisinin aleyhinde bulunduğu gibi bilhassa divan edebiyatının bugünkü ve yarınki nesillere okutulamıyacağını ve okutulmasında bir faide beklenemiyeceğini izah etmiştir.

Nihat Beyden sonra Adana Maarif emini İsmail Habip Bey bir saat devam eden izahatında divan edebiyatının ehemmiyeti tebarüz ettirmeğe çalışmış ve hülâseten şu tezi müdafaa etmiştir.

" Tanzimatı anlamak ve onun ruhuna nüfuz edebilmek için divan edebiyatının ve o edebiyat içinden intihap edilecek kısımların talebeye okutturulması lâzımgelir.,,

Gerek bu oktai nazar ve gerekse liselerde tanzimat edebiyatından evvel olan edebiyat tarihini okutturularak divan edebiyatının okutturulması hakkında müteaddit zevat tarafından münakaşalar yapılmış ve müteakiben kongreye riyaset eden müsteşar Emin Bey meselenin bir kaç sual şeklinde hülâsa edilerek bugün edebiyat muallimlerine birer birer sorulmasını, almacak cevaplardan lüzum görülürse mesele üzerinde münakaşaya devamı tekrar derek birinci celseyi tadil etmiştir.

İkinci celsede tertip edilen suallerin okunmuş ve bu suallerin muallimlerin ilâvesini istikleri suallerde inzimam etmiştir.

Sualler şunlardır:

1— Edebiyat tarihini okutmaz isek,Türk lisanının tekâmülü ve ifade tarzını çocuklara nasıl öğretebiliriz?

2 — Eski eser çocuğun zevkini tatmin etmez mi?

3— Edebî kıraatta eski eserleri okutacağımıza nazaran eserlerin muhitlerile alâkalarını göstermek lâzımgelmez mi?

4 —Arapça çe Acemve okutulmadığına nazaran divan edebiyatı çocukları alâkadar edebilir mi?

Bu suallere sıra ile Adana erkek ve ekek mekteplerinin muallimlerine sorulmuş ve bu zat edebiyat tarihinin muhtasran dahi divan edebiyatının tedrisi tarafını müdafaa etmişlerdir. Ankara edebiyat muallimlerinden Hamdi Bey suallere verdiği cevaplarda edebiyat tarihi ve divan edebiyatı tedrisi aleyhindeki tezini müdafaa etmiş ve çok bi dikkat fikirler ortaya atmıştır.

Münakaşalara yarın devam dilecektir.

Yeni bir baskın daha

Ankara, 18 (Gece yarısı) — Urfada Koçviran karakoluna baskın yapan kırk silâhlı [illegible]asi gayelerine muvaffak olamadan püskürtüldüler.

Terfi listesi

Ankara, 18 — Yeni terfi listesinde dokuzuncu kolordu kumandanı Salih Paşa ve halen livada bulunan diğer kolordu kumandanları ferikliğe terfi ediyorlar. Listede livalığa terfi eden miralaylar mahduttur.

Türkçe dersleri

Ankara, 18 (Telefon) — Maarif vekâletini, türkçe ve edebiyat muallimleri kongresi tarafından gösterilecek fikirler üzerinde türkçe ve edebiyat derslerine yeni bir istikamet vermesi ihtimali vardır.

İran Şahı cevap verdi

Ankara, 18 — İran ve başmdaki şah Rıza Hz. hakkında Gazinin sitayişkâr sözlerine İran şahının cevabı gelmiştir. Rıza Han. ayni samimî hislerle müteahssis olduğunu bildirmiştir.

Türkiye - Yunanistan

Atina, 17 (Hususî) — Londradan bildirildiğine göre İngiliz matbuatı Türkiyenin Balkan kongresine iştiraki kabul etmesini Türkiye ile Yunanistan arasında daha sıkı bir mukarenet fikrinin kemale gelmekte olduğuna işaret olduğunu yazmaktadır.

Tren kazası

ZAGREP, 17 A.A. — Dünkü tren kazasında yaralananlardan üçü hastanede ölmüştür. Bu suretle ölenlerin adedi altıya baliğ olmuştur.

Erciş dağında

KAYSERİ, 18 *(Milliyet)* — Erciş dağında tetkikat yapmak üzre geçenlerde gitmiş olan [illegible]yet tetkikatı bitirerek dönmüştür.

Bir vapur battı

LONDRA, 18 A.A. — Tahiti vapurunun 148 mürettebat ile 128 yolcusu imdada gelen iki gemi tarafından kurtarılmıştır.

40 casus!

Atina, 17 (Hususî) — Bükreşten bildirildiğine göre şimdi Besarabyada Soviyetler hesabına casusluk yapan kırk kişi tevkif edilmiş ve (Kişnef) e sevk olunmuşlardır. Tahkikat ve takibat devam etmektedir.

Tağa tırmanırken

CHAMONİX, 17 A. A. — İk Avusturyalı seyyah Mont Blanca çıkarken birden bire üzerlerine düşen bir çığ yığını altında kalmışlardır. Seyyahlardan biri ölmüş, öteki ağır suretle yaralı olduğu halde hastaneye kaldırılmıştır.

Ankaraya nakil

Tapu ve kadastro müdiriyeti umumiyesi müdür muavinliğine merbut Vilâyat taşra kalemleri eylûl içinde Ankaraya nakledilecektir. Bu hususta emir gelmiştir.

326 doğumlular

326 doğumluların son yoklamaları Fatih dairesi mıntakasındaki şubelerde ağustos nihayetinde hitam bulacağından altı kadarların bu tarihten evvel şubelerine müracaatları lâzımgelmektedir.

Yaz tahassüsleri..

Yuşa..

Ruşen Eşref

Tabiatın en ufak dağlarından biri; fakat insan elinin diktiği en boylu ehramdan, Kopstan elli altmış metro daha yüksek!.. O taş mezar gibi bu da bir toprak mezar. Fakat bunun bağrında Firavun mumyası değil, başında peygamber hayali var. Yaprakların yeşil dumanları arasında küçücük minareli ve sarı mesçitli heyeti, yüksek bir kürsünün üstüne konmuş altın bir buhurdanı andırıyor.

Edip Servetle ona doğru çıkıyoruz. Dalgalı yarlardan kekik ve merzenküş kokuları esiyor; dikliğin yorgunluğunu tatlılaştıran esintı!.. Tepe bir an göz önünden kayboluyor, zira artık ta eteğindeyiz. Fakat başka bir rüya başlıyor; bir ucundan bir ucuna doğru çözüm çözüm büyüyen bir Boğaz içi rüyası! Kıyılarında iken denizin mavisini göğün mavisinden ayıran sıra dağlar ağır ağır basıklaşıyor. Kıyılarında iken toprağın başlangıcı gibi duran tepeler yavaş yavaş toprağın devamı gibi bir hal alıyor. Karanın denizi darlattığı değil, suyun toprakları kestiği anlaşılıyor. Uğultusu ve kokusu gittikçe artan rüzgâr, sanki o, bu değişikliği yapıyor. Kıvrımlarını ard arda açarak denizi kumaş dalgalanması ile ta uzaklara kadar savuran da sanki o!

İstanbulu birer köşesinden bütün tafsilâtı ile hulâsa eden üç beliğ tepeden * birine vardığımız zaman garip bir halet içindeyiz: vücutlerimizde kesiklik ve ruhlarımızda ferahlık var.

Yuşa, biraz önce başlıyan rüyayı, — gözlerimizi ellerimizle örttürecek kadar kamaştırıcı — bir mucize mertebesine çıkarıyor: iki yanından muras sa yalılarda zümrüt korular sarkan muhteşem bir mine gerdanlık görüyoruz. Yuşa ile Çamlıca arasına ilişti rilmiş bu peri gerdanlığını güneş seyrediyor.

Öte yanımız da bir başka harika: Boğazın ağzı ve dışı; göğün ve suyun biribirine kavuştuğu mavi uçurum!...

Bu iki güzelliğe nispetle kara tarafındaki tepelerin dev dalgaları bile; karşıdaki Büyükdere köyü ve yamaçları bile itidalli gözüküyor. Anlıyorum, dağ başları niçin sevdirir ve düşündürürmüş: Başsızlık ve sonsuzluk ilhamını bu yüksek yalnızlıklardan daha alımlı neresi verebilir? Hangi sessizlik dağ başlarından daha konuşkan ve daha hulya vericidir?

* * *

Bize sedir olarak kurumuş bir karaçaç gövdesi gösteren bu tepenin bir adı da "Dev dağı" dır. Bu tabiat karşısında bu isim ona çok uygun. Küçük mesçidin bitişiğindeki kos koca mezar da bu ölçüde! Dört duvarın serin gölgesine bürünmüş asma, salkım ve gül dallarından puşidesi altında yatan bu kos koca mustatil güya ruhun enginleşme kabiliyetini dört çizgi halinde gösteriyor. Sonra da o enginlikte bir ruhun ancak bu boyda bir vücude sığabileceğini tahmin ediyor: Mikel - Anjın dev - insan ebadında yonttuğu Musa heykelini düşündürür bir çerçeve!

Baş ucundaki lâvhanın ilk mısraı, o loşluğun içinde, hemen bir buçuk asırlık bir ses kesikliğini andırır yaldızdan bir fısıltı halinde:

* * *

Hem müferrih, hem mukaddestir bu kühsarı bülent

diyar. Ne doğru!

Burada kim yatıyor? Lâvhanın her iki mısrada bir tekrarlanan naka rratı gibi "Yuşa bin Nun!,, mu? Onun [illegible] rından dışarı çıktığını hiç bir yerde okumadım.

O halde?

Efsaneler din olduğu günlerde yıldırımlı bulutlar içinde oturan Jupiter Uriusun mekamlarından biri de bir vakitler bu tepe imiş. On binlerin seferinden sonra Heraklesin yatağı da burası olmuş. Tarihin bu rivayetleri, açık hava türbesinin yanı başında bana heyecan veriyordu. Atinanın yarım ilâhı yerine Filistinin peygamberi; İlyadanın kahramanı yerine Kısası Enbiyanın kahramanı; Akdenizin Avrupa kıyısındaki mülhit masal yerine Asya kıyısındaki vahdaniyetçi hayal! Bu, bir efsane ihtidası mıdır? Bugün toprağı benimsemek, onu insanların ve cemiyetlerin ruhuna maletmek dediğimiz himmetin acaba o günkü bir şekli midir? Bunun etrafına devir devir bir sadrazamın yaptırdığı mesçit, bir vezirin ördürdüğü şu dört duvar,türbedar için,kan dilleri yakacak hademe için kurdlar bana, Boğazın bu hakim tepesine çok kuvvetle basılmış eski bir Türk damgası halinde görünüyordu. Bu mustatilin içinde telâkki ve fikir çarpışmalarını, diyanetin siyaset diye kullanıldığı hengâmelerdeki manevî terbiye tarzını, eski telkin yollarını içtimaî bir lâvha halinde görüyordum: iki efsanenin harp meydanını seyrediyordum!

* * *

Akşam durgunluğunda öd ağacını andırır bir koku vardı? Nereden geliyordu? Aşı boyalı eski bir ahşap evin önünde erkekler, kadınlar yere hasır sermişler. Ateşte iri bir kestane gibi duran tencerenin başına çömelmişler. Bu koku onların yaktıkları pırnallardan geliyor. Fakat yanı başlarındaki küçük mezarlığa, belki bu tepeye imrenenlerin, belki Yuşa hayaline inananların ağaçlar altındaki o küçük taş kalabalığına, o eski zairlere, o eski "teferrüç ehline" daha rustaî bir halimlik veriyor. Tepenin bu bezden köy, bir masal ışığının [illegible]rafında uçuşan göçebe pervane kon[illegible]larına benziyor.

Ufka varan güneşe bakarak düş[illegible]nüyorum ki: Vakti ile bu makamı b[illegible]raya yerleştiren kuvvetin bir mak[illegible]dı da ihtimal ki vatandaşlarına [illegible] toprağın sevgisini sunmaktı. Bu [illegible]penin en gerçek ve en ölmez mana[illegible] bu olabilir. Nesillere gösterdiği [illegible] büyük keramet, bu dünyada yalı[illegible] Türklere nasip olan şu Boğaz [illegible] manzarasıdır. Boğaziçi ki güzelliğin[illegible] doymağa bir ömür kâfi gelmez; ha[illegible]kında alelâde bir cümle söylesen [illegible] ha şiir gibi, rüya gibi işler!

Dönerken Edip Servete şöyle [illegible]yordum:

— Yuşanın bir kenarında güneş b[illegible]tarken, bir yanında ay doğuyor[illegible] Dağ, altın ışıklı örtüsünü attı, [illegible]müş örtüsünü kuşandı. Bu loşluğ[illegible] içinde ağaçlar, efsane m[illegible]ezarından [illegible]kan dumanlara benzed[illegible]" diye yazar[illegible] hayal sanırlar, halbu[illegible]ki görüyorum [illegible] hakikatin ta kendisi değil mi?

[*] Çamlıca, Eyip sırtı ve Yüşa o harikalı müsellestir ki, zirvesi olan Çamlıcadan her yan görülür. Eyip şehri, Yuşa da Boğazı bu zirveye arzeden ve bağlıyan nefis kaidedir.

Ekonomi..

Haftalık malî icmal..

İngiliz ve fransız malî gazeteleri geçen hafta zarfında memleketimizde hâdis olan yeni fırka cereyanile hayli alâkadar göründüler. Avrupa mahefili maliyesinin kanaati, tebeddülâtın saiki siyasî olmaktan ziyade iktısadî olduğu merkezindedur.

Bu sebeple düyunu muvahhide tahvilâtının geçen haftadan beri on puan daha kazanmaları, ve Paris piyasasında temayülün tereffü e doğru olması bu kanaati teyit edecek mahiyette görülmektedir.

İzmir, bu hafta zarfında epey bir hareket gösterdi; kambiyo satış ordinoları gittikçe coğalmaktadır.

Bu sene fındık tacirleri mahsülün 180 kuruşa kadar pahalı olduğu zamanlarda "alivre" satış yapamadıkları için büyük kârlar temin edemediler. Bunun sebebi geçen seneki afet neticesinde mahsülün mahvolması yüzünden tüccarın Avrupaya karşı taahhüdatını ifa edememesi, ve ona mukabil bu sene de Hamburg ticaret odasının Alman tüccarını bizimle alivre muamelâta girişmekten menetmesidir. Buna binaen hali hazırda bütün muamelâtı günü gününe ve 90 ila 100 kuruş fiati üzerine "Kontan" yapılmakta, kambiyo hususundan da istifademiz o nisbette az bulunmaktadır.

Hafta zarfında konsorsyom yine 25 bin isterlin kadar satış yaptı; cumaertesi günü de piyasada başka talep bulunmadığı için cüz'î bir miktar 1033 kuruşa mubayaa etti.

Esham ve tahvilât

Esham ve tahvilât umumiyet itibarı le isteksizdir. Bir numaralı kararnamenin tesirleri — fondolara ait ahkâm bilâhare lâğvedilmesine rağmen — elân bakidir. Halk kâğıtlarını elden çıkarıp mukabilini emlâke yatırmaktadır. Bundan dolayıdır ki yüzde 10 ilâ 15 kadar faiz getiren kâğıtlara talip çıkmıyor.

Düyunu muvahhidenin Paris piyasasında eyileşmeğe yüz tutmasına mukabil İstanbul Borsası dünkü gün altı puan kadar bir tenezzül kaydetti.

İstikrazı dahili tahvillerine 98 ¾ kuruşa talip vardır.

Hali tasfiyede Reji hisse senedatı geçen haftadanberi yarım lira daha kazanarak 7 lirayı buldu.

Terkos su şirketi hissesi de şayanı kayıt bir tereffü gösterdi. Geçen hafta fiat 29 lira iken bu hafta 33 liraya talip vardı. Bunun sebebi Şehremaneti tarafından istenilen su imtiyazının Hükûmet tarafından reddedildiğini hakkındaki şayiadır.

Berlin Borsası Parisi takıp ederek türk kâğıtlarında mühim bir tereffü kaydetmektedir. Anadolu Şimendifer tahvilâtı 29 liradan 31 liraya fırlamıştır.

Kota harici Mısır Kredi Fonsiyelerinin fiati bervechi âtidir.

1886	tertibi	168
1903	„	112 1/2
1911	„	110

Sultan Hamit

(Başı Birinci sahifede)

ve Fransızca mühim evraktan bazılarını ona tercüme ettirirdi.

Nişan Efendi dairesi

Sarayda Nişan Efendi isminde bir Ermeni vardı. Babrâliden yetişmiş olan ve Türkçe ve Fransızcanın her ikisine de mükemmel surette vâkıf bulunan bu Nişan Efendi her gün Avrupa gazetelerini okur, bizi alâkadar eden makale ve fıkraları tercüme ederdi. Gerek bunlar ve gerek ajans telgraflarının tercümeleri günügününe zatı şahaneye takdim olunurdu. Nişan Efendi vefat ettikten sonra bu vazife küçük biraderi Sefer Efendiye havale edilmişti.

Sarayda bir de mabeyin mütercimliği denilen daire vardı ki vazifesi Hünkâr için roman tercüme etmekten ibaretti. Sadrıazam Hakkı Paşa bu dairede çalışanlardan biri idi.

İzzet Paşa dairesi

Sultan Hamidin son on beş senelik devri saltanatında hayli mühim rol oynamış olan İzzet Paşa Şûrayı devlet âzalığından beri sarayın tanıdığı simalardan idi. Daha o vakitlerde Yıldız'a sık sık gelir, ihbarat ve maruzatta bulunurdu. İşküzar bir adam olduğu aşikâr idi. Hünkârın hizmetine ikinci kâtip olarak alınmıştı. Ayrıca mabeyinci unvanını da haiz idi.

İzzet Paşanın saraydaki dairesi çok kalabalık olurdu. Ricali devlettten bir çok kimseler buraya gider gelirlerdi. İzzet Paşa bunların maruzatına vasıta olur, Hünkârın iradelerini tebliğ ederdi.

Sarayda bazan Sadrıazamın riyasetinde encümeni vükelâ toplanırdı. İzzet Paşa encümeni vükelâ ile Hünkâr arasında vasıtai arz ve tebliğ olurdu.

İzzet Paşa dairesinde biri Hicaz hattı inşaatile, diğeri ıslahatı maliye işlerile iştiğal etmek üzere iki komisyon toplanırdı. Hicaz şimendiferinin inşaatı bir an evvel hitam bulmasını Hünkâr pek iltizam ediyordu. İngilizler ise bu hattın inşasını Mısırdaki siyasetleri noktasından hiç arzu etmiyorlardı. Londra kabinesi her fırsattan istifade ederek aleyhimize ve zararımıza birtakım meseleler ihdasından hali kalmıyorlardı. Hatta bir Akabe meselesi çıkarmışlar ve Bahriahmer sahilinde (Tabe) limanına bir aralık Diyana zırhlısını göndererek bir tehdit ve nümayiş siyaseti yapmağa da kalkışmışlardı. Sultan Hamit İngiltere ile mesele çıkarmaktan daima içtinap ettiği için (Akabe) hâdisesinden çok telâşa düşmüş, Yıldız sarayı pek sıkıntılı günler geçirmişti. Bir taraftan işin büyümemesine ve diğer taraftan inşaatın bu yüzden teahhüre uğramamasına dikkat olunarak ve bir hayli uğraşılarak iş geçiştirildi ve inşaata devam olundu. Hatta tulü iki bin kilometreden fazla idiHariçten istikraz aktedilmeksizin inşaat tamamlandı. Mübayaat ve siparişatta suiistimaller yapıldığı rivayetleri o aralık sık sık ağızlarda dolaşırdı; bununlaberaber hattın inşasında komisyonun hüsnü hizmeti görüldüğünü itiraf etmek lâzımdır.

İslâhatı maliye komisyonuna gelince, bunun işleri iyi gitmiyordu. Komisyon varidatımızın tezyidi ve havalelerin tanzimi hususunu aleddevam takip ettiği halde muvaffak olamamıştı. İzzet Paşa dairesi bundan başka devletin sair umuruna ve bilhassa büyük maliye işlerine karışırdı. İzzet Paşa çok büyük bir servet iktisabına muvaffak olmuştur.

Yaverler dairesi

Hünkârın yaverleri üç sınıfa ayrılırdı: Yaveri ekrem, yaveri has, alelâde yaverler.

Yaveri ekremlik müşir rütbesini haiz olanlara tevcih olunan bir unvan idi. Yaveri ekremliğin ayrı bir imtiyazı ve vazifesi yoktur. Bir teveccüh, bir taltif olmak üzere tevcih olunurdu; yüksekçe bir tahsisatı vardı.

Yaveri has unvanı da o kabil bir şeydi.

Diğer yaverlere gelince, bunların bir kısmı mahza kollarına bir kordon takıp Padişaha intisaplarını ilân etmek ve çaka satmak, bazıları bunun aidatından istifade eylemek için bu unvana talip olurlardı. Diğer bir kısım yaverler de doğrudan doğruya seryaverliğin maiyetinde bulunurlardı. Bunlar muhtelif rütbeleri haiz idiler. Sadrıazam, Şeyhislâm, Seraskere ve Bahriye Nazırına gidecek tezkereler yaverler marifetile gönderilirdi. Bunlardan maada Nazırlara gidecek iradeleri maiyeti seniye çavuşları götürürdü.

Maiyeti seniye çavuşluğu yaverlik için bir mahreç idi. Maamafih bir aralık bu çavuşluk o derece iptizale düşmüştü ki bazı saray mensubini ve hariçteki rical ve ekâbir daha beşikteki çocuklarına maiyeti seniye çavuşluğu rütbesi istida ve istihsal ederlerdi.

ŞEHİR HABERLERİ

Vilâyette

Orman yangını

Beykozda bir koru yandı..

Evvelki gün Beykozda emvali metrukeden Papazoğlu koruluğundan yangın çıkmıştır. Rüzgâr fazla estiği cihetle ateş tevessu etmiş ve yirmi beş dönüm yandığı halde söndürülebilmiştir. Müsebbipleri hakkında tahkikata başlanmıştır.

Teftiş fezlekeleri

Mülkiye müfettişleri tarafından polisin muhtelif şubelerinde yapılan tahkikat fezlekeleri Dahiliye Vekâletine gönderilmiştir.

Son dakika

(Başı Birinci sahifede)

Şu dakikada küçük Ağrinin İran toprağındaki kısmı da İran askeri tarafından sarılmış bulunuyor. Bu suretle Ağrı dağında ki asilerin firar ihtimali de bertaraf edilmiştir. Bu suretle İran toprağına geçmeden de Ağrıda bulunan asilerin kış fazlalaşıp dağ eteklerine doğru kar sardıkça ye teslime ve yahut ölmeğe makûm olacakları muhakkaktır.

İrana yaptığımız teklif ise asileri en kısa bir zamanda kahretmek için askerî harekâtın teknik noktai nazardan icap ettirdiği bir vaziyeti temine matuf idi. Ağrı eteklerindeki karakollarımızdan bir kaçı yaptıkları ileri hareketlerinde daha bazı mağaralarına dahil olabilmişler ve buralarda mebzul davarlarile beraber insan leşlerine de tesadüf etmişlerdir.

Bu manzara Ağrıda açlığın ve kıtlığın baş gösterdiğine, asiler arasında münaferet ve geçimsizliğin hükûm sürdüğüne delil addolunuyor.

Diğer taraftan öğrendiğime göre halen Maküde bulunan İran murahhasları ile İğdırda bulunan murahhaslarımız arasında tahdidi hudut komisyonunun faaliyete geçmesi için de muhabere cereyan etmektedir. Komisyon içtima mahallini tayin edip faaliyete geçecektir. Komisyonda askerî murahhası erkânı harp Nazmı Beydir,. Komisyon faaliyetine teknik mesai ile başlıyacak, hudut üzerine hudut işaretleri koyacak, harita çıkaracaktır. Hududun tasfiyeye muhtaç olan küçük Ağrı ciheti ise harekâtın hitamını müteakıp tahdit olunmıyacak ve ya olunamıyacaktır.

Hüsrev B. geliyor

Ankara, 18 (Telefgonla) — Vaziyetin icabı ve İran hükûmetinin temennisi üzerine hareketini tesri eden Tahran büyük elçimizHüsref B. bugün Ankarada veda ziyaretlerini yapmış ve refikasile birlikte akşam ekspresile İstanbula hareket etmiştir.

Husrev Bey ve refikası hanım efendi İstasiyonda çok samimî bir tarzda teşyi edilmiştir. Teşyi eden zevat meyanında Harici ye, Müdafaai milliye, kara müsteşarı Seyfi Paşa, Rus sefiri,, İran maslâhatgüzarı Hariciye müsteşar vekili ve bir çok aile dostları görülüyordu.

İran maslâhatgüzarı ile Hüsrev Bey istasiyonda bir müddet görüşmüsler ve maslâhatgüzar Hüsrev Bevi Tahrana hareketinden evvel İstanbulda göre bileceğini söylemiştir.

Hüsrev Bey istasiyonda bana dedi ki:

"— Vaziyeti daha tetkik etmedim, fakat Reisicümhur Hazretlerinden aldığım evamir ve talimatı ve şu son günlerde yaptığım tetkikat tahaddüs eden son vaziyetlerin iki dost hükûmet arasında samimanehallolunabileceği ümidini bana vermiştir. Ora da göreceğim mütekabil samimiyet ve hayrihahane mesai inşallah bu ümidimi hakikata tebdil edecektir..

Spor

Günün haberleri

Şark kupası

Mısır futbol federasyonu umumî kâtibi Yusuf Muhammet B. den Türkiye fotbul heyeti müttehidesi kâtipliği adresine gelen bir mektubun elde ettiğimiz bir suretini dercediyoruz:

Kahire 11 ağutos 930

" Kâtip beyefendi.

" Teati eylediğimiz muhtelif muhaberata atfen, Şark kupasile icraî komite hakkında teklif edilen nizamatı, tarafınızdan tasvibi nihaisi için leffen gönder mekle kesbi şeref eylerim.

Mevzuu bahs nizamatta mezkûr teferruatta mutabik kalmak üzere icraî komite gelecek eylûl ayında bir içtima aktedecektir.

Şark kupası için ilk karşılaşma 1931 kânunusanisi zarfında Mısırda olacaktır.

İhtiramatı faikanın kabulünü rica ederim kâtip beyefendi.,

Bu mektuba mevzuubahs nizamatın İngilizçe bir nüshası merbuttur.

Bakalım,Almanya federasyonuna üç kişi olduklarını bildirmekten çekinmiyen inhilâl, etmiş federasyonumuzun reisile kâtibine şekilde cevap vercekler?

Fenerbahçe müsameresi

Fenerbahçe kulübümüz tarafından İstanbul şampiyonluğu ve İstanbul şildi galibiyetini tesit için 21 ağustos perşembe akşamı Belvü'de büyük bir müsamere tertip edilmiştir. Müsamerenin parlak olması için çalışılmaktadır. Mükemmel bir cazın iştirak edeceği bu, müsamereye dans müsabakaları, el'abı nariye varyete ve şampiyonlara hatıra olarak saat tevzii ayrı bir husu siyet verecektir.

Slâvya!

Meşhur Slâvyanın şehrimize belmesi ihtimali gittikçe kuvvetlenmektedir. Filhakika İstanbulda çok iyi tesirler bırakan bu Çek takımından dün müteşebbislere gelen bir mektupla bir müddettir devam eden müzakerat son safhasına dahil olmuştur. Slâvya dün telgrafla bildirilen meblâğı kabul ettiği takdirde, bu maruf takım Fenerbahçe ve Galatasaray takımlarile iki maç yapmak üzere eylûl nihayetine doğru şehrimize gelecktir.

Bu münasebetle Galatasaray kulübü baş kaptanlığından aldığımız bir mektupta: "Eylûlde gelmesi muhtemel Slâvya ve diğer ecnebi takımlara ve bunları müteakip başlıyacak olan lik maçlarına lâyıkile hazzırlanmak üzere, bu sene futbol oynamak arzusunda olan Galatasaraylı futbolcularını pazar, salı ve perşembe günleri saat on sekizde muntazaman klüpte ispatı vücut edrek antrenmanlara iştirak,,i rica edilmektedir.

Kumkapı kulübünün teşebbüsü

Memnuniyetle haber aldığımıza göre güreşte meşkûr bir varlık gösteren Kumkapı kulübümüz bazı Yugoslâv ve Yunan güreşçilerini şehrimize davet etmiştir. Muvaffakiyetle neticelenmesini temenni eylediğimiz bu teşebbüs, güreş faaliyetimizin hayırlı müsabakalarını meydana çıkarabilecek mahiyettedir. S. G.

Boks şampiyonluğu

İstanbul boks heyetinden: İstanbul boks şampiyonlarına29-8-930cuma günü saat 16da Taksim stadyomunda başlanacaktır. Müsabakaya iştirak edecek bilumum amatörlerin vevmi mezkûr da 10 dan 12 ve kadar stadyomda bulunacak Federasyon murahhası Nuri Beye müracaatla tartılmaları lâzımdır. Tartılma saatinde isbati vücut etmiyenler ve cuma günü saat 12 ye kadar ismini kaydettirmiyenlerin müsabakaya girmek hakkını kaybedecekleri ehemmiyetle tebliğ olunur.

Balkan müsabakaları

Türk Atletizm Federasyonundan:

Atinada icrası mukarrer Balkan müsabakalarına ait hazırlıklar muallim Her Abrahamın nezareti altında pazar, Salı ve perşembe günleri saat on altı buçuktan itibaren Taksim Stadyumunda yapılmaktadır. Müttefik kulüplere mensup atlet ve şampiyonların o günlerde idmanlara behemehal iştirakleri lüzumu tebliğ olunur.

Tatil edilmiyecek

İstanbul Spor kulübünden:

Maarif vekâleti celilesinin mekteplilerin kulüplere duhulü hakkındaki memnuiyeti dolayısile kulübümüzün tatili faaliyet edeceğine dair vaki şayiaları şiddetle tekzip eder. İnikat eden fevkalâde içtimada nizamnamenin tatili takarrür ettiğinden badema hariçten duhul arzusun da bulunan heveskârlarında kabulü tahtı karar alınmıştır.

Poliste

Kim öldürdü?

Şakir nasıl ve niçin vurulduğunu anlattı

Mezbaha paçacılarından Arnavut Salih; çoban Şakiri odasında uyurken vurmuş, kaçmıştı. Başının müteaddit yerlerinden bıçaklanan Şakir; Cerrahpaşa hastanesinde dün sabah öldüğü müştür. Şakir; son ifadesinde nasıl ve niçin vurulduğunu anlatmıştır:

— Vurulduğum gün çok çalışmıştım. Odama geldim. Yemek yemeden yatağa uzandım. Ağır bir uykuya dalmışım. Salihin geldiğini, odama girdiğini duymadım.

Dehşetli bir can acısile uyandığım zaman Salihi gördüm. Elinde kanlı kamasile bana bakıyor ve küfrediyordu. Ben bağırdım. O kaçtı. Salih; bana eskiden düşmandır. İş için kendisile birkaç defa kavga ettik. Beni vurduğu gün aramızda hiç bir şey olmadı. Demek bana o kavgalardan kin beslemiş... Ben kendimi çok fena hissediyorum. Öleceğime eminim. Fakat Salihin yaptığı yanına kâr kalırsa mezarımda da rahat etmiyeceğim."

Şakirin cesedi morga nakledilmiştir. Polis katil Salihi aramaktadır.

Su derdi

Son yağan yağmurlara rağmen İstanbul için susuzluk tehlikesi zail olmuş değildir. Su az olduğu halde Terkos şirketi çizilen hudut haricindeki yerlere meselâ Anadolu sahiline ve Adalara su vermektedir.

Şehremanetinin kanaatine göre İstanbulun su ihtiyacını temin için Halkalı sularının fennî techizatla şebekesini ıslah etmek lâzımdır. Şehremaneti bu suyu ıslah edecek tahsisat bulduğu takdirde bu işe girişmek fikrindedir. Bu takdirde Terkos şirketine rağbet azalmış olacaktır.

Büyük Çarşının tamiri

Yeni belediye kanununda Kapalıçarşı ve pasaj, gibi müşterek binaların tamirine ait fasılda bunların sahipleri tarafından tamir edilmezse belediye tarafından tamir edilerek parasının eshabından tahsil edileceği kaydolunmuştur.

Şehremaneti, bu maddeye göre şehrimizde bu kabil binaların tamiri için bir proje yapacaktır. Bu sırada senelerdenberi tamir yüzü görmiyen büyük çarşının da tamiri düşünülüyor.

Emanet, bu tamiratı yaptıktan sonra bedelleri şehir meclisince tayin edilecek miktarlar ve taksitler dahilinde alâkadarlardan tahsili emval kanununa göre tahsil edilecektir.

Bu emlâk arasında sahipleri ortadan kaybolanlar varsa bu emlâk yıkılarak yerine belediyeye varidat getirilecek yeni binalar yaptırılacaktır.

Gayri fennî ahırlar

Ahırların fennî olup olmadıklarının teftişine başlanmıştır. Şimdiye kadar gayri fennî ve sıhhî olmıyan 50 ahır kapatılmıştır.

İslahı kabil olan ahırların hemen hepsi son günlerde talimatnamenin emrettiği tadilâtı yapmağa başlamışlardır. Bu husustaki teftişata şiddetle devam olunmaktadır.

Fethi Bey belediye intihabına iştirake karar verdi

(Başı Birinci sahifede)

iştirak etmişlerdir. Makbule Hf. ile birlikte gelen muallime Adile H. da Fırkaya girmek arzusunu izhar etmiştir.

İçtimada Fırkanın şimdiye kadar yaptığı teşkilât hazırlıkları tetkik edilmiş ve yaklaşmış olan belediye intihabatına iştirak olunarak Fırka namına namzet gösterilmesi ve kadınlara mütesaviyen hak verilmesi kat'î surette takarrür etmiştir.

Fakat bu intihabata Halk Fırkası gibi büyük teşkilât ve temsil kudretile faaliyet göstermek için hazırlanmağa vakıt kalmadığı nazarı dikkate alınarak neşriyat vasıtalarından azamî istifade olunmak, beyannameler tamim ve muhtelif yerlerde nutuklar irat edilmek suretile vâsi ve şümullü propaganda tertibatı alınmasına karar verilmiştir.

Kayıt ne zaman?

Bundan başka aza kayit edilmek üzre vaki olan müracaatların perşembe gününden itibaren kabul muamelesine başlanması muvafık görülmüştür.

Dün akşama kadar iltihak ve müracaat edenlerle birlikte aza olmak istiyenlerin miktarının 9000 kadar olduğunun tesbit edildiği söylenmekte idi. Maahaza resmî bir kayit ile tesbit edilmemiş bulunan bu miktarın sıhhatında mübalağa da edilmiş olabilir.

Şimdiki bina Fırkanın faaliyet ve mesaisine müsait görülmiyerek iyi bir yere tasınmak lüzumu tetkik edilmiş ve Taksimde Majik sineması ittisalindeki eski Bulgar sefaretanesi binasının İstanbul Fırka merkezi ittihazı ve ayrıca İstanbul merkezinde de bir şube açılması kararlaştırılmıştır.

Aidat alınmiyacak

İçtimada Fırkaya alınacak azadan aidat alınmaması da karar altına alınmış ve yalnız miktarı azanın arzusuna bırakılmak suretile bir duhuliye kayit ücreti alınması tensip edilmiştir.

İçtimada Fırkanın nizamnamesinin tesrii muvafık görülmüş ve Ağaoğlu Ahmet B. in hazırladığı esaslar gözden geçirilmiştir.

Fethi B. Yalovaya gitti

İçtimaı muteakıp Fethi B. heyeti idare azasından Erzurum meb'usu Tahsin B. ile birlikte saat on sekizde hareket eden Seyrisefainin vapurile Yalovaya hareket etmişlerdir. Fırka kâtibi umumîsi Nuri B. ile Ağa oğlu Ahmet ve Talât B. ler de bugün Yalovaya hareket edeceklerdir. Fethi B. Yalovada iki gün kaldıktan sonra şehrimize avdet edeceğini ve yakında İzmire de gideceğini söylemiş ve gazetecilerin suallerine cevaben âtideki yeni beyanatta bulunmuştur:

Fethi B.in beyanatı

"— Başvekil Pş. nın beş sene müddetle dahilî ve haricî siyasetimizde asla bir tebeddül olmıyacağına dair beyanatını okudum.

Bir hükûmet ne kadar müddet mevkii iktidarda kalacağını kendi kendine tayin edemez.

Malûmunuzdur ki hükûmet Büyük Millet Meclisine karşı mes'uldür.

Büyük Millet Meclisi de milletin serbestçe intihap ettiği vekillerden mürekkeptir. İntihabatı umumiye neticesinin bugünkü siyaset lehine çıkacağını ve beş sene zarfında hükûmetin Büyük Millet Meclisine vereceği hesaplarda Meclisin hükümlerinin daima bugünkü siyaset lehine tecelli edeceğini muhterem Başvekilin nasıl keşfettiğini tayinde mütehayyirim. Her halde bu, tenvir olunmağa muhtaç bir noktadır.

Önümüzdeki belediye intihabatına iştirak edeceğiz, ve intihabatın müsavat dairesinde cereyan edeceğine Fırkamız emindir.

Vatandaşlardan kanaatleri dairesinde serbestçe rey vermelerini rica ederim. Rey vermek vatanî bir vazifedir. Bu hakkı istimal etmemek vatandaşlık sıfatile kabili telif olmaz.

Fırkamızın İstanbul mümessili henüz tayin olunmamıştır, Pek yakında İstanbul teşkilâtımız bitecektir. Fırkamıza girmek üzre fevç fevç müracaatlar devam ediyor. Meb'uslardan yeniden iltihak eden yok, fakat halktan pek çok müracaat var. Ayrıca bir çifçi Fırkası teşkili fikri beni alâkadar etmez. Ben sadece Serbest Cümhuriyet Fırkasile meşgulüm. Bittabi programımızı kabul eden çifçiler de fırkamıza girerlerse memnun olurum".

Ermenice gazetelere ne dedi?

Fethi B. dün tekrar kendisinden mülâkat alan bir Ermenice gazete muharririne demiştir ki:

"— Programımızda söylediğimiz gibi bütün vatandaşların müsavi hakka ve masuniyete malik olması lâzımdır. Yolsuzluk ve haksızlıklar varsa izalesini isteriz. Vatandaşların hepsi bu memleketin evlâdıdır.

Seyahat ve ticaret herkes için tamamen serbest olmalı ve hepsi seyanen muamele görmelidir.

Ve memleketin menfaati bundadır. Her şeyi açık konuşmak çok faideli olduğu kanaatindeyim."

Ziya Molla B.

Yeni Fırkanın belediye intihabatında göstereceği namzetler meyanında Ziya Molla ve cemiyeti belediyeden Mustafa Necati B.ler de vardır.

Ziya Molla B. Nazlı Hanım dar ve boş koridorlarında kendisine tesadüf eden gazetecilere gülümseyerek:

"— Ben tenkit ve muhalefetin kıymetli taraftarlarından olduğum için S. C. Fırkasının tabiî azasından olan Şehir meclisi azalığına intihap olunursam eskisi gibi çalışacağım!.."

Yeni Fırkanın gelecek intihabat devresinde meb'us namzetleri arasında sabık Diyarıbekir meb'usu Feyzi B. de bulunmaktadır. Feyzi B. bu muharririmize Fırkasının verecek her hangi bir vazifeyi kabul edeceğini ve Fethi B. ile daima teşriki mesai edeceğini söylemiştir."

Ne taahhüt edilecek?

S. C. Fırkasının azalar için tertip bettirmekte olduğu taahhütname şekli aynen şudur:

"Layik, cümhuriyetçi ve milliyetçi sıfat ve kanatile Serbest Cümhuriyet Fırkası programını benimsedim.

Bu programın tahakkuk etmesine rey ve fikrimle çalışacağımı taahhüd ederim."

Taahhütnamelere kayit ve sıra numarasile yazılarını imza ve adres vazedilecektir.

Bugün

Bugün Yalovada Fethi B. in nezdinde yeni Fırka idare heyeti bir içtima yaparak teşkilât ve nizamnamesi hazırlıklarile meşgul olacaktır.

Fethi B. in Gazi Hz. ni ziyaret etmesi muhtemeldir.

S. C. Fırkasının muvakkaten bulunmakta olduğu Nazli hanım birinci katı hali tasfiyede olan Anadolu ticaret umumiye anonim şirketinin tahtı isticarındadır.

Fethi B. in eski tanıdıklarından olan şirket müdürü Saim Beyin teklifi üzerine Fırka bu yerde mevcut yazıhaneden bil'istifade faaliyete geçmiştir. Dün Fırkaya ilk Ermeni aza olmak üzre Hakkâk Ötüciyan E müracaat etmiştir.

Gelenler-Gidenler..

Kırklareli meb'usu Dr. Fuat Bey Gazi Hazretlerine arzı tazimat etmek üzre Yalovaya gitmiştir.

Vasıf Beyin de bugün Yalovaya gitmesi muhtemeldir.

Behçet B. geldi

Bundan bir müddet evvel İzmire giden Tütün İnhisarı umum müdürü Behçet B., İzmirdeki teftiş ve tetkikini bitirerek şehrimize dönmüştür.

Halka yardım

Yeni belediye kanunu belediyelerin fakirlere yardımını esaslı vazifelerden biri olarak göstermektedir.

Emanet, yeni kanuna göre bu seneden itibaren fakirlere yardımı daha geniş bir tarzda tutacaktır. Bunun için tetkikata başlanmıştır.

Yapılacak yardımın şeklin tayin için ne kadar masraf yapmak lâzımgeldiği bu tetkikat neticesinde anlaşılacaktır.

Emanet, bunun için meclisten ayri tahsisat istiyecektir.

Halepte bir hâdise

Bir Fransız zabiti ve zabitlerimiz

Suriye hududunu tahdide memur heyet azasından askerî müşavirlerimiz Halepte iken bir hâdise olmuş, fakat Türk izzeti nefis ve haysiyeti lâzımgelen mukabelede bulunmuştur. Vak'a şudur:

Askerî müşavirlerimiz Halepte barda otururken metresile danseden bir Fransız zabiti masa üzerinde şapkalardan birini düşürmüştür. Bu hareketi bir kaza zanneden zabitlerimiz şapkayı yerden almış, temizlemiş eski yerine koymuşlardır. Bu dikkatsizlik için ufak bir itiraz cümlesini çok gören Fransızın bu hareketini de garip bulmuşlar değildir.

Fakat az sonra ayni zabit ayni suretle şapkayı tekrar yere düşürünce bunda bir kasit olduğu anlaşılmış, bu terbiyesiz adamdan tarziye istenmiş ve şapkayı yerden alıp temizlemesi masa üstüne koyması istenmiştir.

Fransız zabiti reddedince iş büyümüş ve neticeden korkan halk Fransız kumandanlığını haberdar etmiştir.

Hâdise mahalline yetişen mevki kumandanı miralay, mesleyi anlar anlamaz derhal tarziye vermiş, şapkayı bizzat temizlemek nezaketini göstermiş ve askerlerine zabitlerimizi selâmlatmıştır.

Halk, o kadar mütehassis olmuştur ki, zabitlerimizi Baron oteline kadar teşyi etmişledir.

SEYRİSEFAİN

Merkez Acenta; Galata köprü ında, Beyoğlu 2362 Şube ıtesi: Mahmudiye Hanı altında ınbul 740

Trabzon ikinci postası

ıradeniz] vapuru 21 ağustos şembe akşamı Galata rıhtı ndan kalkarak Zonguldak, bolu, Sinop, Samsun, Ünye, sa, Ordu, Giresun, Trabzon, Hopa'ya gidecek ve dönüşte tar iskelesile Rize, Of, Sürne, Polathane, Giresun, du, Fatsa, Samsun, Sinop, boluya uğrayarak gelecektir.

Mersin sür'at postası

(KONYA) vapuru Ağustos çarşamba 11 de lata rıhtımından kalkarak nakkale İzmir Küllük Fetye Finike Antalya Alâiye ersin'e gidecek ve dönüşte şucu Anamor Alâiye Antal- Finike Fethiye Küllük nir'e uğrayarak gelecektir. nakkale'de yalnız yolcu rilir yolcu alınır.

Ayvalık sür'at postası

Mersin) vapuru 19 Ağustos 17 de Sirkeci rıhtımından karak Gelibolu Çanakkale çükkuyu, Edremit, Burhani- Ayvalığ'a gidecek ve döte mezkûr iskelelerle birlikte unoluğ'a uğrayarak gelectir. Gelibolu için yalnız lcu alınır yük alınmaz.

İSKENDERİYE sür'at postası

(İZMİR) vapuru 22 ağustos ma 13de Galata rıhtımından karak cumartesi sabahı İzmi- ve akşamı İzmirden kalak pazartesi İskenderiye'ye acak ve çarşamba İskende- e'den kalkarak İzmire ayarak İstanbula gelecektir.

Köprü, Kadıköy, Haydarpaşa iskelesinde kiralık 2 kulübe

Köprüde Kadıköy - Haydarpaşa iskeleleri methalinde rşılıklı iki kulübe bir sene müddetle kiraya verilecektir. Kat'ı ihalesi 28 ağustos 0 tarihinde icra kılınacadan talipler şartnameyi rmek için her gün ve müyedeye iştirak için tarihi ezkûrda saat 16 da Levan müdürlüğüne gelmeleri.

HAMBURG HAYYÇE LEVANT LINIYE

Hamburg, Brem, Anvers, anbul ve Bahri Siyah ara ıda azimet ve avdet munta ı postası: Hamburg, Brem, etin, Anvers ve Roterdam n limanımıza muvaseleti klenen vapurlar;

orea vapuru 18 ağustosa doğru etin vapuru 18 ağustosa doğru lerland vapuru 23 ağustosa doğru ıtse vapuru 30 ağustosa doğru

Burgaz, Varna, Köstence, Kalas ve İbrail için limanımızdan hareket edecek vapurlar:

etin vapuru 18-20 ağustosta ımilde

Ostse vapuru 30 - 31 ağustostahmilde

Hamburg, Brem, Anvers, Roterdam Dançig için yakında limanımızdan hareket edecek vapurlar:

rea vapuru 18-21 ağustostatahmilde oya vapuru 26-27 „ „ derland vapuru 2-4 Eylülde „

Yakında Londra için hareket ecek vapurlar

Morea vapuru 18-21 ağustosta hmilde

oya vapuru 26-27 ağustosda tahmilde

Fazla tafsilât için Galatada vakimyan Hanında kâin umî acenteliğine müracaat elefon: Beyoğlu 641 - 671

İTTIHADI MİLLÎ

Türk sigorta şirketi

Harik ve hayat üzerine sigorta muamelesi icra eyleriz. Sigortaları halk için müsait şeraiti havidir.

Merkezi idaresi: Galatada Ünyon Hanında

Acentası bulunmayan şehirlerde acenta aranmaktadır.

Telefon: Boyoğlu—2003

Devlet Demiryolları idaresi ilânatı

Zahire Tuccarlarının nazarı dikkatine:

Zahire nakliyat ve ihracatını teshil için Devlet demiryolları tarifelerinde yapılmış olan tenzilâta ilâveten:

Madde 1 — Haydarpaşa silolarında yapılacak ameliyelerin beheri için alınmakta olan elli kuruş yerine yüzde yirmi beş tenzilâtla 37,5 kuruş alınması.

Madde 2 — Ecnebî memleketlere ihraç edilecek zahirelere münhasır olmak üzere beher ameliyenin ücreti olan 37,5 kuruştan 12,5 kuruşun ve silo bölmelerinin icar bedelinden yüzde otuza kadar olan mikdarının ikramiye olarak iadesi tekarrür etmiştir. 15 ağustos 1930 tarihinden itibaren mer'i olan bu tenzilât ikramiyelere ait tarifeler hakkında malûmat almak isteyenlerin Haydarpaşa liman ve rıhtım idaresine müracatları rica olunur.

Istanbul Sıhhî müesseseler mubayaat komsiyonu riyasetinden:

Sıhhî müesseselere Mayıs 1931 nihayetine kadar l olan eczayı tıbbiye tanzim edilen şartnamesi veçhile ve 9 930 salı günü saat 15 te kapalı zarf usulile ihale edilmek üzere münakasaya konulmuştur. Bu baptaki şartnameyi görmek ve fazla izahat almak istiyenlerin pazar, salı, perşembe günleri saat 13,30 ilâ 17,30 mezkûr komsiyona müracaatları ilân olunur.

"İLERİ METODU,,

Celâl Nuri Beyin riyaseti altındaki heyetin Dil kitaplarını alınız

Cümlesi maarif vekâletince ilk mekteplerin ders programlarına ithal edilmiştir

Alfabe. 2 sarf. 5 kıraat. Türkiyede misli görülmemiş bir seri. Kaideleri derhal gözün hafızasına nakşediliyor.

Bu seri mündericat, metot, kâğıdın, baskının nefaseti ile bütün kitaplara rüçhanını İLÂN eder. Fiatı ehven.

ÖĞRENMEK, OKUMAK, YAZMAK artık güç değil,

Adres: **İLERİ** *kütüphanesi Mertebani sokağı, Çituri hanı Galata İstanbul*

Istanbul Darülfünun mubayaat komsiyonundan:

Tıp Fakültesinin 930 senei maliyesine ait bir senelik ve listesinde muharrer olan eczayı tıbbıyenin 10 eylül 930 çarşamba günü saat 15 te ihale kılınmak üzere kapalı zarf usulile münakasaya konulmuştur. Talip olanlar şartname ve listesine göre bu bapta malûmat almak üzere her gün öğleden sonra mülga harbiye binasında vaki komsiyon kitabetine müracaat etmeleri ve alınacak teminat makbuzlarının teklifnamelerle birlikte ihafe için tayin edilen müddette komsiyonumuza müracaat ve tevdi etmeleri ilân olunur.

Ankara Nafia su işleri müdürluğunden:

1 — Bedeli keşfi (18800) lira olan Keçiören arazisinin sulanması için yapılacak kuyu, su deposu, havuz ve çeşme inşaatı 17-8-930 tarihinden itibaren 20 gün müddetle ve kapalı zarf usulile münakasaya vazolunmuştur.

2 — Müteahhit evvel emirde (1410) liralık teminat akçesini veya Hükümet Bankasile sermayesi millî olan Bankalardan birinin kefalet mektubunu iraeye mecburdur.

3 — Talipler bu gibi işleri yaptıklarına dair idareyi temin edecek vesaiki ibraza mecburdurlar.

4 — İhale 6 eylül 930 tarihine müsadif cumartesi günü saat 16 da Ankarada makamı vilâyet mektupçuluk odasında icra edileceğinden proje ve evrakı keşfiyeyi görmek istiyenlerin Nafıa su işleri müdürlüğüne müracaatları ilân olunur.

Istanbul Darulfunun mubayaat komsiyonundan:

Tıp fakültesinin 930 senei maliyesine ait bir senelik süt, yoğurt, tere yağı, yaşsebze, sadeyağa ait tekliflerin muvafık görülmediğinden dolayı intaç edilmemiş ve ihtiyacatı mezkûr 27 ağustos 930 tarihine müsadif çarşamba günü saat on beşte ihale edilmek üzere yine kapalı zarf usulile tekrar münakasaya vazedilmiştir. Talip olanlar mevcut şartname ve listelerine göre bu bapta malûmat almak üzere her gün öğleden sonra mübayaat komsiyonu kitabetine müracaat etmeleri ve komsiyonca teminat akçesi alınamıyacağından teminatların behemhal bir gün evvel muhasebe veznesine yatırılması ve alınacak makbuzun teklifnamelerle birlikte ihale için tayin edilen müddetten bir saat evvel komsiyonumuza müracaat ve tevdi etmeleri ilân olunur.

Yelkenci vapurları

Karadeniz postası

Vatan vapuru 20 Ağustos

Çarşamba

akşamı Sirkecir rıhtımından hareketle (Zonguldak İnebolu, Samsun, Ordu Gireson, Trabzon, Sürmene, ve Rize)ye azimet ve avdet edecektir.

Tafsilât için Sirkecide yelkenci hanında kâin acentasına müracaat. Tel. İstanbul 1515

SADIKZADE BIRADERLER VAPURLARI

KARADENİZ MUNTAZAM VE LÜKS POSTASI

Sadık Zade vapuru 19 ağustos **SALI**

Günü akşamı Sirkeci rıhtımından hareketle Zonguldak, İnebolu, Samsun, Ordu, Gireson, Trabzon, Sürmene ve Rizeye azimet ve avdet edecektir.

Tafsilât için Sirkecide Meymenet hanı altında acentalığına müracaat. Telefon: İstanbul 2134

Emniyet sandığı emlâk müzayedesi

Kat'ı karar ilânı

Müzayede bedeli lira	İlânın No.	Merhunatın cins ve nev'ile mevki ve müştemilâtı	Borçlunun ismi
50	atik 2	Rumelikavakhisarı mahallesinde Hamam sokağında eski 4 ve yeni 2 numaralı yüz altmış üç arşından ibaret münhedim hane arsasının tamamı.	Hatiçe Makbule H.
217	221	Anadoluhisarında İbrahim Bey sokağında eski ve yeni 4 numaralı yüz arşın arsa üzerinde ahşap iki buçuk katta dört oda iki sofa bir mutbak bir kuyu ve yüz seksen arşın bahçeyi havi bir hanenin tamamı.	Mustafa Server B.
120	297	Galatada Şehit Mehmetpaşa mahallesinde Üstupçular sokağında eski ve yeni 17 numaralı elli altı arşın arsa üzerinde kârgir bir kattan ibaret bir dükkânın nısıf hissesi.	Bekir Efendi
512	1507	Fatihte Haraççı Muhittin mahallesinde eski yeni Şifahane ve yeni Türbeişerif sokağında eski 13, 13 mükerrer 13 mükerrer 13mükerrer ve yeni 11, 13 numaralı yüz beş arşın arsa üzerinde kârgir bir katta üstünde asma katında paşa odasını ve otuz üç arşın bahçeyi ve altında bodrumu havi bir fırının yüz yirmi sekiz hisse itibarile elli beş hissesi (mezkûr fırın mahalli haraptır).	Nadire Hanım.
467	2138	Eyüpte Camiikebir mahallesinde eski Türbearkası ve yeni Bahariye sokağında eski beş mükerrer ve yeni 10 numaralı yüz kırk arşın arsa üzerinde zemin ve çatı katile ahşap üç katta ikisi ufak ve biri çatı odası ve beşi yük ve dolaplı olmak üzere sekiz oda biri ufak olmak üzere üç sofa bir mutfak bir tulumba iki kömürlük ve yüz altmış beş arşın bahçeyi havi bir hanenin tamamı.	Safinaz, Şaziye, Şahzer, Safire hanımlarla İsmail Kemaleddin B.
335	2660	Hatapkapısında Demirtaş mahallesinde İpçiler caddesinde eski 99, 101 ve yeni 69 numaralı kırk beş arşın arsa üzerinde ahşap bir buçuk katta üstünde alçak tavanlı bir oda yüksek tavanlı ufak bir sofa ve elektrik tertibatını havi eskice bir dükkânın tamamı.	Mehmet Hüdai Ef.
95	6378	Topkapıda Bayazıtağa mahallesinde Aksaray caddesinde eski ve yeni 82 ilâ 88 numaralı yüz otuz bir arşından ibaret münhedim dört dükkân arsasının tamamı.	Alâeddin ve Kâzım Beyler.
185	8398	Salmatomruk'ta Kefevi mahallesinde Taşçı sokağında eski ve yeni 2 numaralı yüz arşından ibaret münhedim hane arsasının tamamı.	Muammer Mustafa ve Arif Efendilerle Esma Hikmet Emine Remziye ve Seher H. lar
605	8588	Koskada Çobanisa namı diğeri Çoban çavuş mahallesinde Havuzlu sokağında eski 17 ve yeni 16, 18, 20, 22 numaralı üç yüz arşın üzerinde istihmam mahallini ve keza iki yüz elli arşın üzerinde camekân mahallini ve yüz arşın üzerinde adi kâgir ikişer katlı ve birer odayı havi iki haneyi ve iki yüz elli arşın bahçeyi havi (Havuzlu Hamam) namile maruf bir hamamın tamamı.	Hatice Nedime H.
365	9193	Hasköyde Hacışaban mahallesinde atik Solakçeşme ve cedit Okmeydanı sokağında eski 2, 4 ve yeni 13 numaralı yüz yirmi arşın üzerinde ahşap iki katta altı oda iki ufak sofa iki yüz kırk dört arşın bahçeyi havi bir hanenin tamamı.	Mm. Marinko
120	10099	Beylerbeyinde Havuzbaşında eski 12 — 4 mükerrer 12 — 51 mükerrer 12 — 52 mükerrer maklûp numaralı yüz seksen sekiz arşın arsa üzerinde duvar bölmeleri mevcut olup ve üç dönüm bin dört yüz on iki arşın bahçeyi havi eseri ebniyenin tamamı.	İffet H.
155	12096	Eğrikapıda Hacılyas mahallesinde atik ve cedit Ebe sokağında harita 1 — 2 mevkiinde eski 9 — 11 ve yeni 9 — 11 numaralı yüz otuz sekiz arşın arsa üzerine mebni kâgir bir kattan ibaret sıvaları noksan bir alırın tamamı.	Osman Ef.
90	15710	Üsküdarda yeni mahallede Karamanlı sokağında eski 27 ve yeni 21 numaralı altmış dokuz arşın üzerinde mebni kâgir bir kattan ibaret bir dükkânın tamamı.	Osman Ef.
	16498	Beylerbeyinde Küplüce mahallesinde Şemsibey ve Çamlıca sokağında eski 44, 48, 44, 46, 53, 44, 44, 48, 44, 48 ve yeni 30 — 1, 122, 122 ve 97 numaralı beş yüz doksan arşın arsa üzerinde bir katı kârgir ve üç katı ahşap olmak üzere dört katta kırk sekiz oda üç sofa bir mutfak ve elli arşın arsa üzerinde bir hamamı ve iki yüz dokuz küsur dönüm araziyi müştemil bir köşkün tamamı.	Zekiye H.
4400	17603	Paşabahçesinde Köyiçi elyevm İskele caddesinde eski 1 ve yeni 26 numaralı yüz altmış iki arşın arsa üzerinde mebni kâgir üç kattan ibaret üstünde sekiz oda koridor bir mutfak ve yirmi dört arşın arsa üzerinde bir aptesane ve gusülâne ve yirmi arşın bahçeyi havi bir fırının tamamı.	Mehmet Cevdet B.
2065	17854	Kandillide Mezarlık sokağında eski 15 ve yeni 6, 6 — 1, 6 — 2, 6 — 3, 6 — 4 numaralı iki yüz seksen arşın arsa üzerinde ahşap üç katta on yedi oda bir sofa bir kuyu ve yüz altmış beş arşın arsa üzerinde bir mutfak ve bir ahır ve iki dönüm bin yüz elli beş arşın zira bahçeyi havi bir köşkün tamamı.	Zahide H.
209	17913	Topanede Karabaş Mustafaağa ve Bayazıt mahallesinde eski ve yeni Lüleciarastasi ve Kale sokağında eski 40, 40 mükerrer ve yeni 15, 36 numaralı otuz arşın arsa üzerinde kâgir üç katta ve üstünde iki odayı ve arka cihetindeki sokağa müsadif bir ahırı havi bir dükkânın üç hisse itibarile ikî hissesi.	Mehmet Ef.
1840	19256	Eyipte Kızılmesçit mahallesinde Balcıyokuşu sokağında eski ve yeni 12 numaralı yüz altmış arşın arsa üzerinde ahşap dört katta on iki oda dört sofa bir mutfak dört kuyu iki bin üç yüz elli bir arşın bahçeyi havi bir hanenin tamamı.	Mehmet Cemil B. Saniye H.
665	19365	Beloğlunda Hüseyinağa mahallesinde eski Bübülderesi ve yeni Vişne sokağında eski 6 mükerrer ve yeni 24, 26 numaralı yüz bir arşın arsa üzerinde kâgir bir katta üç oda ve altında bir dükkânı havi harap bir hanenin tamamı.	Mehmet Veysel Ağalar
680	19778	Fatihte Dülgerzade mahallesinde Çamaşırcı sokağında eski 4 ve yeni 23 numaralı otuz üç arşın arsa üzerinde kâgir bir kattan ibaret bir dükkânın tamamı.	Muharrem B.
297	19845	Çubukluda Cabir sokağında eski 31 ve yeni 36, 36 — 2 numaralı biri elli iki arşın arsa üzerinde ahşap üç katta yalnız iki odası natamam olmak üzere dört oda bir mutfak diğeri elli beş arşın arsa üzerinde ahşap iki katta iki oda bir sofa bir mutfak ve otuz arşın kadar bahçeyi havi iki hanenin tamamı.	Mehmet Necip B.
100	19856	Erenköy Merdiven karyesinde Tekke sokağında eski 5, 6 ve yeni 8 numaralı yüz yirmi arşın arsa üzerinde ahşap bir buçuk katta üç oda bir mutfak ve altı yüz seksen arşın bahçeyi havi harap bir hanenin tamamı.	İbrahim Ef.
1050	20233	Emirgânda eski Fırın ve yeni Mektebirüştiye yeni Altıncı sokakta eski 39 ve yeni 28, 30 numaralı yüz seksen arşın arsa üzerinde ahşap iki katta on iki oda dört sofa bir mutfak bir su haznesini ve iki kuyu ve yedi yüz altmış dört arşın bahçeyi havi bir hanenin tamamı.	Halis B.
500	20485	Ramide Boşnak mahallesinde İmam sakağında eski 1 ve yeni 9, 9 — 1 numaralı yüz on arşın arsa üzerinde ahşap bir katta üç oda bir avlu bir mutfak ve diğeri iki yüz arşın arsa üzerinde kısmen gârgir ve kısmen ahşap bir ahır ve yedi yüz on dört arşın bahçeyi havi bir hanenin tamamı.	Kemal Bey

Yukarda cins ve nev'ile semti ve numaraları muharrer emvalligayri menkulenin icra kılınan alenî müzayedeleri neticesinde hizalarında gösterilen bedellerle müşterileri üzerinde takarrür etmiş ise de mezkûr bedeller haddi lâyikında görülmediğinden tekrar (on beş) gün müddetle ilân edilmelerine karar verilmiş ve 6 Eylûl 930 tarihine müsadif Cumartesi günü kat'ı kararlarının çekilmesi takarür eylemiş olduğundan yevmi mezkûrda saat on dörtten on altıya kadar Sandık idaresine müracaat eylemeleri lüzumu ilân olunur.

Emlâk ve Eytam Bankası Istanbul şubesinden:

Kiralık Emlâk

Esas No,	Mevkii ve nev'i	Senelik bedeli icarı lira
2	Galatada Yolcu salonu karşısında atik mezbaha binası dahilinde eski et tevzi mahalli	500
26	Dolmabahçede Fatmahatun mahallesi Beyoğlu caddesi 5 No.lı hane ve ahır	130
86	Çırpıcıda 104 dönüm tarla	600
110	Büyükadada rıhtım sokağı 26 No. lı kahvehane	400
165	Galatasaray Avrupa pasajı 8 No. lı dükkân	480
165	„ „ „ 22 „ „	1080
170	Şişli 401 numaralı Garaj	2000
8	Beyoğlu Yeniçarşı 2 No. lı dükkân	420
87/16	Çırpıcıda 200 dönüm çayırın otlakiyesi	120
224	Unkapanında Yavuzersinan mahallesinde Tekirdağı iskelesinde 6 No. lı ma müştemilât depo	160

Balâda yazılı emlâk birer sene müddetle kiraya verileceğinden taliplerin ihaleye müsadif 1-9-930 Pazartesi saat 16 da şubemize müracaat eylemeleri.

Yüksek Orman mektebi Rektörlüğünden:

Erzak ve levazımı saire münakasası

Mektebimizin erzak ve levazımı sairesi kapalı zarf usulile münakasaya konmuştur. Taliplerin şartnamelerini görmek üzere her gün, münakasaya iştirak için de yevmi ihale olan 20 ağustos 930 tarihine müsadif çarşamba günü saat 15 te Defterdarlık binasında Müessesatı iktisadiye mübayaat komsiyonuna gelmeleri ilân olunur.

Istanbul gümrükleri muhafaza müdürlüğünden

1 — Gümrük muhafaza merakibi için defteri mucibince alınacak lâzime 20 gün müddetle alenî münakasaya konulmuştur.

2 — Taliplerin, şartnamesine ıttıla hasıl ederek %7,5 teminat veya Banka mektubunu hamilen 3 eylül 930 çarşamba günü saat 14 te müdüriyette müteşekkil komisyonda hazır bulunmaları.

Devlet Matbaası Müdürlüğünden

9 Ağustos 930 tarihinde müzayedeye vaz'olunan bir sene zarfında terakkum edecek 10 santim eninde kenar ve 5 santim eninde kırpıntı kâğıtlarile meşin parçaları için talip zuhur etmediğinden yevmi müzayedenin 23 ağustos 930 tarihine müsadif cumartesi günü saat 14 de talik edildiği ilân olunur.

Iktısat Vekâletinden

İktısat Vekâleti Ziraat enstitüleri ikmali inşaatına ait münakasaya talip zuhur etmemesine mebni bu defa mezkûr inşaatın tamamen veya kısmen pazarlık suretile ihalesi takarrür etmiştir. Evvelce ihzar olunan münakasa şartnaaresinin 3,5 üncü maddelerinden mada bilcümle ahkâmı bu pazlıkta da caridir. Pazarlık için Ağustosun yirmi beşinci günü akşamına kadar İktısat Vekâletine müracaat olunabilir. Yevmi mezkûrda ittihazı karar olunacağından taliplerin ona göre müracatları ve proje, şeraiti fenniye, mukavele ve münakasa şartnamelerinin kemakân İktısat Vekâleti muhasebesine 25 lira itasile alınacak vesika mukabilinde mevkii inşaatta bulunan heyeti fenniye tarafından verilmekte olduğu ilân olunur.

Üsküdar-Kadıköy ve Havalisi Halk Tramvayları Türk Anonim şirketi

Beherinin kıymeti beş Türk lirası olan ve ilk nısıf bedelleri alınan hisselerin diğer nısıf bedellerinin defaten tahsili, şirketimiz esas mukavelenamesinin 17 inci maddesine tevfikan, idare meclisimizce tekarrür etmiştir.

Hissedarların ellerinde mevcut muvakkat ilmühaberlere müsteniden sahip oldukları hisselerin beherinin nısfı olan iki buçuk liranın da defaten şirketin Üsküdardaki Merkez veznesine 15-Eylül-1930 tarihine kadar yatırmaları ve diğer vilâyetlerde bulunan hissedarlarında posta havalenamesile gönderilmeleri ilân olunur.

Belediye intihabı için talimat dün geldi

C. H. Fırkasında

Tevhit işleri

Emanette Fırka erkânının iştirakile içtima

Cemiyeti belediyeden bir âza istifa etti.

Eylûlde başlıyacak olan belediye intihabı hakkındaki hazırlıklar gün geçtikçe daha faal bir safhaya girmektedir. Vali vekili ve şehremini Muhiddin, Halk fırkası kâtibi umumisi Saf et B. ler fırka müfettişi Hakkı Hınası Paşa, vali muavini Fazlı, Emanet muavini Hâmit Beyler dün akşam üzeri Emanette top lanmış, tevhit işleri ve intihap meselesi hakkında görüşmüşlerdir.

Bir istifa

Cemiyeti belediye azasından Vukat Necati B. ahvali sıhhiyesinden bahsederek istifanamesini dün şehremanetine göndermiştir. Mumaileyhin istifasına sebep Serbest cümhuriyet fırkasına iltihak etmesidir.

Fakir çocuklara yardım

Fakir çocuklara yardım cemiyeti namile bir cemiyetin teşkili hükûmetçe tastik edilmiştir. Cemiyet riyasetine doktor İhsan Sami Bey intihap olunarak faaliyete başlamıştır.

Cemiyet, bilhassa Divanyolunda açılmış olan çocuk dispanserine muavenet edecek ve dispanserin faaliyeti tevsi olunacaktır.

Vapurcular..

Müşkül vaziyete düştüler

Gümrük idaresi 340 senesinden evel getirilen vapurlarını gümrük resminin bir haftaya kadar verilmezse tahsili emval kanunu ucibince hareket edeceği vapurculara bildirmiştir. Vapurlar buna itiraz etmişlerdir.

Millî kumpanyalar ekseri vapurlarını bu kanunun neşrinden evvel aldıkları için müşkül mevkie düşmüşlerdir. İstenilen resmin yekûnu 50-60 bin lira kadar tutmaktadır.

Malûl gazilere para

Üsküdar askerlik şubesine mensup malûl gazilerle yetimlerine ve şehit ailelerine ait tevkiat 21 ağustos 930 tarihine kadar ikmaledilecek, ve 23 ağustos 930 tarihinden itibaren de Kadıköyü askerlik şubesine mensup olanların tevziatına başlanılacaktır.

İstihkak sahiplerinin vesaikini beraber getirmeleri lâzım olup tevziat: Cumartesi, pazartesi, çarşamba, ve perşembe günleri sabahleyin yapılacaktır. Öğleden sonra aKdköy şube mensuplarının kaza Malmüdürlüğüne müracaatla resmî mühürlü sıra numarası almaları ve numara kâğıtlarile muayyen gün ve saatlerde komisyona gelmeleri.

Üsküdar şubesine mensup olanlardan henüz gelmiyenlerin hemehal 21 ağustos 930 tarihine müsadif olan perşembe gününe kadar komisyona gelmele bildirilmiştir.

Hangileri?

Gümrükten geçirilecek eşyanın listesi

Kabulü müvakkat usulile gümrükten çıkarılacak eşyanın şimdi gibi mevat olduğu dün aldıklarına bildirilmiştir. Bu eşyanın şunlardır:

Üzüm ve incir ihracında kullanılan kutuluk keresteler, halı ipliği iplikleri, yumurta talaşı, çark ve şark halı ve kilimleri, [illegible] parsak, Amerikan beziyle, patiska, keten, jüt [illegible] iplikleri, şeker ve şeker [illegible], safi keten mamulâtı, [illegible] criyantal halileri, Fort fabrikası Türk tütünlerine mahsus kâğıtları, Rus tütünü [illegible] beraber işlenen

Tercümanlar

Çemiyetleri kapatıldı mı?

Defterdarlık kendilerinden nekadar para istemektedir?

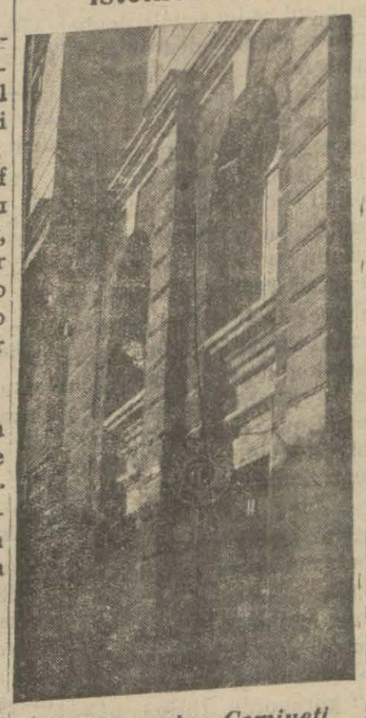

Tercümanlar Cemiyeti

Tercümanlardan senede 360 lira vergi tarhedildiği haberinin mübalâğalı olduğu anlaşılmıştır. Asıl vaziyet şudur:

926 senesinde tercümanlardan vergi alınması takarrür etmiş, birinci sınıf tercümanlara 20, ikinci sınıf tercümanlara 15, üçüncü sınıf tercümanlara 10 lira vergi tarhedilmiş, tercümanlar da birinci taksiti vermişlerdir.

Fakat bu arada tercümanların fahrî emanet memuru oldukları vergiye tâbi tutulamıacakları mevzuu bahsolmuş, tercümanlardan da bugüne kadar vergi istenilmemiştir.

Son günlerde tercümanlar cemiyeti esnaf cemiyetleri meyanına ithal edilince defterdarlıkta yeniden vergi tarhına başlamış ve her tercümanı 34 lira vergiye tâbi tutmuş, tahsil edilmiyen 927, 928, 929 senesi vergilerinin de def'aten tahsili için bütün şubelere emir verilmiştir. Bu vergilerin yekûnu 120 lira kadar tutmaktadır ki, tercümanlar bu parayı veremiyeceklerini söylemekte, müşterek ve münferit teşebbüslere hazırlanmaktadırlar.

Kapatıldı mı?

Dünkü nüshamızda tercümanların ticaret müdürlüğüne müracaatı üzerine cemiyetlerinin kapatıldığı yazılmıştı. Dün yaptığımız tahkikata nazaran cemiyet kapatılmamış, vâki olan ihbar üzerine heyeti idarenin hesabatının mürakabesine başlanılmıştır.

Maamafih tercümalar arasında ikilik vardır. Bir kısım tercümanla cemiyetten ayrılmışlardır. Ayrılmıyan kısım da yeniden heyeti idare intihabı yapmak istemektedirler.

Cemiyetle alâkadar olmıyan tercümanlar daha fazla bir ekseriyet teşkil etmekte ve bunlar ilmî ve mesleki bir cemiyet teşkil etmek istemektedirler.

Bu kısmın cemiyeti istememelerinin başlıca sebebi esnaf addedilerek vergiye tâbi tutulmamaları içindir.

Dr. Muhterem B.

Röntgen mütehassısı Dr. Muhterem B. gecen sene Sıhhiye vekâleti tarafından Viyana da profesör Holknecht müessesesine gönderilmiş orada staj yaptıktan sonra Almanyaya giderek Frankfortta profesör Holfelderin yanında çalışarak ahiren avdet etmiştir.

Dr. Muhterem Bey her iki profesörden tahrirî birer takdirname almağa muvaffak olmuştur

Mahkemelerde

Kör kurşun!

Tevkif edilenler hakkındaki karar..

Zavallı kızı öldürenlerin isticvapları

Balatta 19 yaşlarında Kâniye nin ölmesile neticelenen vakanın tahkikatı altıncı istintak dairesi tarafından tamik edilmektedir.

Kâniye Hanımın evinin karşısındaki kahvede kavga ederken attıkları silâhtan çıkan bir kurşun Kâniyeye isabet ederek vefatına sebebiyet veriyor. Bu adamları sabıkalılardan Kerim, Maksut. İhsan ve Behçettir.

Müddei umumî muavini Hayrettin B. vak'ayı müteakıp derhal tahkikata geçmiş ve dördü hakkında da tevkif müzekkeresi kesilmişti.

Müstantik İhsan ile Behçeti serbest bırakmıştır.

Ellerinde silâh ile tutuldukları için Kerim ile Maksudun istintakma başlanmıştır.

Bu işle altıncı mustantik meşgul olmaktadır.

25 ağustosa kaldı

Asker Sabri isminde biri Fatmanın bikrini izale ile maznun olarak dün ağır cezada hafi olarak muhakeme edildi. Ve dava 25 ağustosa talik edildi.

Hırsızlar!

Bir çok sırkat maddesinden maznun olan sabıkalı güruhundan Ali kulu ismindeki hırsızın muhakemesine dün ağır cezada devam olundu. Krümetli esvapları çalman Hamza ve Sait Beylerin malûmatlarına müracaat edildi. Ve sarikin kendilerinden çok kıymetli eşya ve mücevherat çaldığını söylediler.

Yapılan tahkikattan cürüm tamamen sabit oluyordu. Bundan sonra şahit Yaşar Ef. dinlendi. Alî kulunun aleyhinde şahadette bulnudu. Ali diyordu ki:

—Ben çalmadım, herşeyi ben den biliyorlar. Bir kere sabıkalı olduk. İnsanın adı çıkacağına canı çıksın.

Müddei umumî iddianamesini okudu. Bunda Ali kulu namı sabıkalının bir çok cürümlerle maznun olduğunu söyledi. Ef'alinin ceza kanununun 493 üncü maddeye temas ettiği için bu suretle tecziyesini talep etti.

Dava. aznunun müdafaası ve tefhimi karar için 24 ağustos pazar gününe bırakıldı.

Tebrik ve takdir

Müddei umumî baş muavini Kemal Bey mesaisinde görülen fevkalâde gayretten dolayı vekâlet tarafından maaşı aslîsi 45 den 55 liraya iblâğ edilmek suretile iltif edilmiştir. Kemal Bey ayrıca tebrik edilmiştir.

Dava sukut etti

Altıncı istintak dairesi Şair Halit Fahri- Muhsin B. davasına ait tahkikatın ikinci safhasını ikmal etmiştir.

Hlit Fahri B. Zobo oğlu imzalı yazıdan dolayı Muhsin Beyi dava etmiş ve Muhsin Beyle Darülbedayi mecmuası mes'ul müdürü Neyire Hnanım bu yazıyı kendileri yazmadığını söylemişlerdi. Bilâhara yapılan tahkikattan bu yazının Vasfi Rıza B. tarafıdan yazıldığı anlaşılmıştır.

Fakat Vasfi Rıza B. turnede olduğundan istintak için kendisine tebliğat yapılamamıştır.

Altıncı istintak dairesi dün Vasfi Rızayı dinlemiştir. Vasfi Rıza B. yazının kendisi tarafında yazıldığını itiraf etmiştir. Fakat bunda hakaret mahiyeti olmadığını söylemiştir.

Yazının Ertuğrul Muhsin B. tarafından yazılmadığı anlaşıldığı için Malit Fahri Beyin davasını sukut etmiştir. Çünkü şair, Vasfi Rızayı dava etmemiştir.

Komünistler

Mevkuf bulunan altı komünistin istintakı devam etmektedir. Dün yedinci istintak dairesi geç vakte kadar yalnız bir komünisti isticvap etmiştir.

İzmirden gelecek komünistler dün dahi gelmemişlerdir. Komünistlerin tahkikatı hakkında azamî ketumiyet muhafza edilmektedir.

Dünkü isticvapta yeni bazı ifşaatta bulunduğu söylenmektedir. Bu ifadeye son derece ehemmiyet verilmektedir.

100 bin liralık dava

Dün üçüncü ceza mahkemesi şayani dikkat ve mühim bir ihtilâs davasını ruiyete başlamıştır. İhtilâs edilen para miktarı 100 bin liradır.

Vak'a şudur:"

Asi Kürasyoni cenerali ismindeki İtalyan bir sigorta şirketinde, İstanbul mümessili bulunan Yozef Gazereto ile kardeşi Yozef Antuvan zimmetlerine şirkete ait 100 bin lira geçirmişlerdir. Muhtelisler bu hırsızlığı iki şekilde yapmışlardır:

Şirkete ait muamele vergisini hükûmete verilmiş gibi göstererek bu parayı ceplerine atmışlardır.

İkinci şekil ise bir çok evleri yanmış ve bunların paraları sahiplerine verilmiş gibi gösterilerek keza bu parayı da zimmetlerine geçirmişlerdir.

Dün üçüncü cezada bu mühim davaya başlanılmıştır. Ancak muhtelislerin evvelce de ikinci cezada bir davaları olduğundan bununla tevhit edilmek üzere 22 ağustosa bırakılmıştır.

Intihap!

Yeni talimatname dün geldi

Intihap encümenleri teşkil edilecektir

Beklenmekte olan yeni belediye intihabatı hakkındaki izahname dün Dahiliye Vekili Şükrü Kaya Beyin imzasile Vilâyete gelmiştir.

Talimatname ehemmiyetine mebni hemen Emanete ve mülhakata tamim edilmiştir.

Belediye meclisleri aza miktarını beldenin nüfusuna göre nisbi bir tezayütle tesbit edilecektir.

Belediye meclisi mürettep aza adedini tayin için son umumî nüfus tahririnde belediye hududu dahilinde yazılı umumî nüfus — yaşları ne olursa olsun erkek, kadın — miktarı muteberdir. Meselâ umumî nüfusu 69547 olan bir şehrin belediye meclisi aza adedi şu şekilde hesap olunur.

Aza adedi

12 = 000 — 3000
4 = 3000 — 5000
5 = 5000 — 10000
5 = 1000 — 25000
1 = 25000 — 50000
——50000 — 69547
32

İstanbul gibi şubelere ayrılmış bulunan belediyelerde intihap şubelerde cereyan edeceğinden her şubenin tahakkuk eden umumî nüfusu arasındaki nisbete göre şubelerde intihap olunacak aza adedinin tayini intihaba başlanır başlanmaz ilân edilmelidir.

İstanbulda şube müdürleri tarafından mahalle muhtarlarına tezkere yazılarak intihap encümeni için kur'a ile ikişer okur yazar aza istenecektir. İntihap encümenleri cetvelleri yapacak ve eylülün son günü akşamına kadar tadilât taşhihat ikmal olunacaktır. İntihap biterek anlaşılan netice Valiye bildirilecektir.

Yeni teşkilâtın tatbıkatına ait talimatnamelerin de bugünlerde gelmesi bekleniyor.

Yerli mallar sergisi

Yerli mallar sergisini açıldığı günden bugüne kadar 95 bin küsur kişi ziyaret etmiştir. Sergide satış hararetlenmiştir.

Satış yapılmıyan salonlarda kalabalık ziyaretçi kitleleri ile dolup başalmaktadır.

Yumurta

İhracatımızı çoğaltmak tedbirleri

Ticaret Odası komisyona hazırlanıyor

Yumurta ihracat ve sevkiyatının tanzim edilmesi için Ticaret odasına müteaddit müracaatlar vaki olmuştur.

Bu meseleyi tetkik eden Oda ihtisas komisyonu Oda Ticaret raportörlüğü tarafından verilen raporu tasvip ederek Odaya vermiştir.

Raporda yumurta istihsal ve nakliyatının bir şekli intizama raptı, tavuk cinsinin ıslahı, şimendiferlerde serin vagonlarda ve vaktile nakliyat yapılması, nakliyatta dikkatli davranılması, yumurta yapacak piliçlerin kesilmesini men'i yumnrta ambalajının tanzimi.

Bu tavsiyeler vekâlete gönderilecektir.

Başlıca ihracat eşyamızdan olan yumurta istihsal ve ihracatının bir şekli intizama raptı lüzumlu addedilmektedir.

Hububat vergisi

Hububat ve un muamele vergisinden muaf olduğu halde un ve hububat cuvallarından resim alınmaktadır. Oda cuvallarm da resimden muaf tutulmasını Vekâletten ricaya karar vermiştir.

Fındık piyasası

Son gelen malûmata nazaran bu sene İspanyanın fındık rekoltesi beheri 58 er kiloluk 2 0,000 cuval, İtalyanın gene beheri 58 kiloluk 70,000 cuvaldır.

Bizim fındık rekoltemizde 700.000 kantardır. Türkiye bu sene fındık piyasasında hâkim mevkidedir.

İngiliz lirası

Dün borsada İngiliz lirası 1032,5 kuruşta açılmış ve bir aralık 1034,5 kuruşa kadar yükseldikten sonra 1033 kuruş on parada kapanmıştır.

Liret 8,98, Altın 920 kuruştan muamele görmüştür.

Düyunu muvahhide dün birdenbire düşmeğe başlamıştır. Bunun sebebi borsa mahafilinde isabetle ızah edilememektedir. Yalnız bu tenezzül arz ve talep kayidesinin tabiî bir neticesi addedilmektedir.

Dün Ünüfiye 109,75 te açılmış ve 106,50 de kapatılmıştır.

Vapurcular arasındaki rekabet

Vapulcular arasında rekabetin men'i için odada içtimalar yapan komisyon toplanarak hazırlanan projenin tetkikine deetmiştir. Komisyon gelecek içtimaında projenin tetkikini bitirecektir. Proje Oda meclisinden geçerek vekâlete gönderilecektir.

İnhisarlarda

Murakıpler..

İnhisar idarelerine birer murakıp tayin edilecektir.

Yapılan bir talimatnameye göre inhisar idarelerinde doğrudan doğruya Maliye vekâleti namına haraket eder bir murakıp bulunacaktır.

Aldığımız malûmata göre müskirat inhisar idaresi murakıpliğine sabık kibrit inhisarı müdürü Tahir Kevkep B. tütün inhisar idaresi murakipliklerine de sabık Trabzon meb'usu Rahmi ve meclisi idare azasından Rufen Beyler tayin edileceklerdir.

Açıkta kalacak memurlar

Tütün inhisar idaresi tüccar depolarında kullandığı murakıpları, bu ay nihayetinde kaldıracaktır.

Bu karar yüzünden 114 memur açıkta kalacaktır.

Memurlar vazifelerinden çıkarılmamak için muhtelif makamata müracaat etmişlerdir.

Neler gördüler?

H. B. Derneğinin Anadoludaki tetkikatı..

Derneğin tetkikatı çok dikkate şayan neticeler verdi..

On iki Temmuz'da, Halk bilgisi derneğinden Hurşit Sait, Abdülkadir, Enver B. lerden müteşekil bir heyet, folklor tetkikatı maksadile Gaziayintaba gitmişti.

Hey'et, evvelki gün, tetkikatını bitirdikten sonra şehrimize dönmüştür.

Bir ay kadar süren araştırma neticesinde halk bilgisine ait çok enteresan malzeme elde edilmiş, şayanı dikkat malûmata tesadüf olunmuştur. Dernek umumî kâtibi Halit B. hey'etin mesaisi hakkında bir muhabirimize izahat vermiştir. Hâdiyor ki:

— Hey'etin ilk işi, dernek teşkilâtına dahil olan arkadaşlarla temas etmek, dernek muhabiri Ali Riza B. den hazırladığı mesai zemini hakkında malûmat almak olmuştur. Bilâhara maarif müdirinin delâletile muallimlerin ve ilk tedrisat müfettişlerinin iştirakile bir içtima yapılmıştır.

İçtimada, derneğin İstanbul merkezince verilen proğrama tevfikan işler taksim edilmiş ve Gaziayintap şehri dahilinde çalışılmağa başlanılmıştır.

Hey'et, Ayintap merkez kazasına tâbi köylere çıkarak, hepsini birer birer dolaşmış, aldıkları drektif dahiljnde oralarda mevcut halk biligisine ait malzemenin kısmı âzamını toplamışlardır.

Ayintap merkez kazasına tâbi köyler, tetkik hey'etini on beş ün işgal etmiş, halk kendi hayatlarile ilk defa ciddî surette alâkadar olan hey'ete âzamî yardımda bulunmuştur. Ayintap köyleri bittikten sonra hey'et Nizib'e geçmiştir. Nizip ve havalisinde bir müddet meşgul olunduktan sonra Ayintab'a dönülmüş ve bu defa Kilis'te tetkikata çıkılmak münasip görülmüştür. Seyahat umumiyetle iyi geçmiştir. Elde edilen etnoğrafya ve halk bilgisi maddeleri çok mühimdir.

İlbeyli, Karaşehli, Barak aşiretleri ve şubeleri arasında yapılan tetkikat derneğe yep yeni malzeme kazandırdıktan başka Türk halk bilgisi sahasında şimdiye kadar ismi geçmemiş mevzuların mevcudiyetini de anlatmıştır. Seyahat esnasında Vali vekilinden, büyük ve küçük diğer memurlardan, muallimler-

den çok yardım görülmüştür.

Toplanan malzeme, ve alınan resimler, geçen sene olduğu gibi dernek tarafından neşrolunacaktır.

Gaziayintap'taki dernek muhabiri Ali Riza B. de Toros dağlarındaki aşiretler arasında yaptığı tetkikatı derneğe verdi. Hususî surette alınmış otuz resmi de muhtevi olan bu eser pek orijinaldir.

Bundan başka tatili geçirmek üzere Balıkesire' giden bir arkadaşımız da bize oradan kısırlık halkındaki halk telâkkilerini, ilâçlarını, doğum ve düğün âdet

leri, Hıdırellez merasimi, ve teşkilâtı, ve mutfak levazımı hakkında çok mühim maddeler göndermiştir. Dernek bunu da ayrıca bir kitap halinde neşredecektir.

Dernek, bu sene İstanbul'da halk san'atlerini de tetkika başlıyor. Tesbit ettiğimiz kırk san'at hakkında başlı başına bir külliyat vücude getirmek üzere hususî tetkikat yaptıracağız. Bilhassa ehemmiyet verdiğimiz bu iş halk medeniyetimizin temel taşını teşkil eden İstihsal meseleleri hakında bizi çok iyi tenvir edecektir.

Kambiyo işleri

Ismet Pş. Hz.ne izahat verilecek

Konsorsiyom icra komitesi ve kambiyo mürakabe heyeti reisi Nurullah Esat Bey dün sabah Yalovaya gitmiştir.

Nurullah Esat Bey kambiyo işleri hakkında Başvekil İsmet Paşa Hazretlerine izahat verecektir.

Bütçe encümeni

Emanet umumî bütçesinin eylülden itibaren tatbiki için çalışılmaktadır. Cemiyeti belediye bütçe encümeni azaları dün evvelâ Şehremini Muhiddin B. in nezdinde toplanmış ve bilâhare muavin Hamit ve muhasebeci Nuri B. in iştiraklerile bir içtima yapılmıştır. Önümüzdeki hafta içinde her halde cemiyeti belediye toplanarak bütçeyi tasdik edecektir.

Fıdanlık meselesi

Maliye vekâleti Topkapısarayının önünden sarayın ilerde istifadesine yaramıyacak araziyi asma fidanlığı yapılması için emanete virmiştir.

Vilâyetin asma fidanlığı için uzun müddettenberi bir müteahassıs arandığı halde bulunamamaktadır.

Vilâyetin muhaberesinden bir netice çıkmadığı için, İktısat vekâleti doğrudan doğruya muhabereye başlamıştır. Üç seneye yakın bir zaman evvel tesisi kararlaştırılan bu fidanlığın kıraathasiyecilik yüzünden tesisine imkân hasıl olmamıştır.

Ermenistana hey'et mi

Ermenilerin en büyük dinî reisi açmıyazim intihabı yakında Kafkasyada yapılacaktır. Bütün dünya Ermenileri bu intihaba iştirak edecektir.

İstanbuldaki Ermeni Başpapazlığı dün Vilâyete müracaat ederek intihaba iştirak için İstanbuldan bir heyet izamına müsaade edilmesini rica etmiştir.

Vilâyet keyfiyeti Dahiliye vekâletinden soracaktır. Vekil müsaade ederse heyet yola çıkacaktır.

Doctor Besim Ömer Paşa

Tıp Fakültesi müderrislerinden ve meşahiri etibbamızdan Doktor Besim Ömer Paşa Avrupadan avdet etmiştir.

Fikir, Mizah, Edebiyat, San'at

Milliyet

Asrın umdesi "*Milliyet*" tir

19 AĞUSTOS 1930

İDAREHANE — Ankara caddesi No: 100 Telgraf adresi: Milliyet, İstanbul.

Telefon numaraları: İstanbul 3911, 3912, 3913

ABONE ÜCRETLERİ

	Türkiye için	Hariç için
3 aylığı	400 kuruş	800 kuruş
6 „	750 „	1400 „
12 „	1400 „	2700 „

Gelen evrak geri verilmez

Müddeti geçen nushalar 10 kuruş tur. Gazete ve matbaaya ait işler için müdüriyete müracaat edilir.

Gazetemiz ilânların mes'uliyetini kabul etmez.

Bugünkü hava

Dün hararet en çok 29 en az 19 derece idi. Bugün hava bulutlu olacak rüzgâr poyraz esecektir.

FELEK

Yeni mezhep!

Hikmet Feridun B. arkadaşımız bir iki gün evvel yazdığı bir yazısında yeni bir mezhepten bahsediyordu. Bu mezhebin ibadeti öpüşmekten ibaret imiş. Hikmet Feridun, eğer bu mezhep bizim taraflarda da türerse çok mürit bulacağını söylüyordu. Ne yalan söyliyeyim, bu mezhep hakikaten insanî hidayete iriştireceğe benziyor. Yalnız itiraf etmeli ki, bekârlar için, hele yaşlı bekârlar için sevaba nail olmak güç olacak.

Hele bu zamanda "Allah rızası,, için sokakta alenen ve yahut evde mahfiyen kendini öptürecek hayır sahibi güç bulunur, meyer ki, her rastgelen yanağa "Eyvallah,, denile..

Maahaza bu mezhep dünyada taammüm ederse elbette hiristiyan manastırlarmdaki " Ebedî bâkireler,, gibi kendini hayrat edecek kadınlar ve belki de erkekler bulunur.

Gördünüz mü dünyayı sofu edecek dini?.

Havuzlar serisi!

Eski şehremini ve meb'us Haydar Beyefendinin Serbest cümhuriyet fırkasına girdiğini biliyorsunuz.

Mumaileyh yeni fırka namına İstanbulda namzetliğini vaz'ettiği halka arzedeceği programı şimdiden hazırlamakta imiş. Verilen alûmata göre bu programda şöyle deniliyormuş:

" Muhterem İstanbullular ! Yukardanberi sayıp döktüğüm bu hizmetleri ifa edeceğim gibi, eğer beni intihap ederseniz size Beyazıtaki Havuzı Haydardan daha vâsi ve derin olmak ve onun gibi renkli fıskıyelerle su değil Fatihte yapılacak olandan süt ve ayran, Vefa da kinden şıra ve boza, Taksimekinden bira ve şarap, Tepebaşındakinden düz rakı, Eyiptekinden âlâ et suyu, Mahmutpaşadakinden çay ve kahve, Modadakinden Viski ve soda, fışkırtırım!,,

Bu programla muhakkak kazanacağından emin imiş!..

FELEK

Neşriyat hayatı

İngilterede neşredilen mühim eserler

İngilterede neşredilen yeni kitaplardan - en mühimlerinden - bahsetmek isterken sabık Yunan hanedanından prens Andre anın Anadouda Yunan hezimetine dair neşrettiği ve zevcesi tarafından İngilizçeye nakledilen eseri zikretmemek kabil değildir.

Anadoluya tecavüz eden Yunan ordusu 922 son baharında denize döküldü. Kıral Konstantinin kardeşi olan prens Andrea daha evvel Yunan ordusunda mühim bir vazife almış bulunuyordu. Fakat Yunan hazimeti üzerine Andrea orduyu bırakmış, Korfudaki köşküne gelip kapanmıştı.. Yunanlılar hezimetin mes'ullerini ararken ve kıralın nazırları kurşuna dizilirken prens Andrea da Korfudaki malikânesinden alınarak divanı harbe getirilmiştir. Divanharp, Kostantinin kardeşi hakkında merhametli davranmamıştır.

Prens hezimetin mes'ulleri meyanında idama mahkûm olmuştu. Fakat prensin İngiliz hükümdar hanedanile karabeti vardır.

Bu karardan haberdar olan İngiltere hükûmeti prensi ölümden kurtarmak için şiddetli teşebbüslere geçmiş ve kurtarmıştır.

İşte prens de o zamandanberi hazırladığı eseri neşretmiş oluyor.

Bu eser 921 harekâtına aittir.

Yunan ordusu o zaman Ankaraya gitmeğe hazırlanırken nasıl münhezim oldu?.. Andrea bu akibette kendinin kabahatli olmadığını anlatmak istiyor.

Ona göre Yunan hezimetin hazırlıyan amiller şunlardır : Yunan ordusu umumî mütareke olup ta diğer muharip ordular terhis edildikleri, halde terhis edilmemiştir. Rusyaya bolşevikliğe karşı Yunan ordusu gönderilmiş, orada feci bir hezimete uğramıştır.

920 de Venizelos hükûmeti intihabatta mağlûp olup düşmüştür. 917 de Venizelosun ordudan çıkarmış olduğu bir çok zabit bu sefer tekrar orduya alınmıştır. Bu suretle orduda bir çok lüzumsuz zabit toplanmıştır.

Ceneral Papulas bütün muvazzaf zabitleri cephede bulundurmak istemiş, bu yüzden tekrar orduya alınmış eski zabitlerle ihtilâf çıkmıştır. İki taraf arasındaki husumet bir türlü bitmemiştir.

Bu yüzden orduda inzibat tabozulmuştur.

Papulas zaptu raptı iade için çok çalışmış, muvaffak olamamıştır.

Diğer taraftan Papulasın baş kumandan tayin edilmesi de bir hata olmuştur. Prens Andrea ya göre Papulas eski bir askerdi. Cesur bir kumandandı. Fakat etrafındakiler kendisini çok methediyorlardı. Fazla olarak Papulas harp san'atına vakıf değildi. Kendisi Kıral Kostantinin adamı olduğu için evvelce Venizelos tarafından ordudan uzaklaştırılaranlar arasındaydı.

Baş kumandandan ile erkânı harbiye reisi Dusmanis arasında gerginlik vardı.

İşte Anadolu seferi bu vaziyette başlamıştır. Prens Andrea bundan sonra Yunan ordusunun kuvveti, mevcudu hakkında tafsilât veriyor. Kitap bu suretle daha ziyade askerlik ilim ve fennile meşgul olanların anlıya bileceği bir eser oluyor. Yalnız Prens Andream şayani dikkat olan izahatından şunu unutmamak lâzımgeliyor:

Yunanlılar 921 senesi yazında Ankaraya gitmek sevdasına kapılmışlardı. Andrea bunun Yunan ordusu için pek meş'um olduğunu yazıyor. Yunan ordusu bu suretle istinat noktasından uzaklaşarak müşkil bir sefere katlanmak mecburiyetinde kalıyordu. Nakliyat zor olmuştu. Diğer taraftan bilfarz Ankara alınmış dahi olsaydı bu hiç bir zaman Türk kuvvetlerinin imhası demek olmıyacaktı.

Andrea Yunan ordusunun bu suretle uğradığı hezimette kendisinin kumanda ettiği kolordunun iş görmediği iddialarına cevap teşkil eden müdafaalarını bırakıyoruz.

Meçhul bir otomobili

Askerî edebiyatın yeni eserlerinde biri var ki, İngilterede çok okuyucu buldu. Bu eser İngiliz tayyarecilerinden Rumney Samson tarafından neşredilen "Fights ant Flights, ünvanlı bir kitaptır Eser harp hatıraları, maceralarıdır. Son seneler umumî harbin bir çok maceralarından bahsedildi. Pek çok kitaplar çıktı. Harbin lehinde ve aleyhinde neşriyat yapıldı. Fakat bahsettiğimiz eser isminden de anlaşıldığına göre muharebelerden ve uçuşlardan bahsediyor. Tamamile harp maceraları sergüzeştlerin başı ilk zamanlarda Çanakkaleye yapılan bir tayyare keşif hareketile başlıyor. Tayyare filosu kumandanı olan Samson 916 da Suriye sahilleri üzerinde dolaşarak Türk ordusuna bombalar yağdırmıştır. Bu tafsilâtın bizçe o kadar lüzumu yok.. Fakat Samson bir vak'a anlatıyor ki, Gazi Hz. ne taallûk etmek itibarile İngiliz okuyucuları tarafından merakı celbetmiştir.

Bir gün Çanakkale üzerinde uçarken Selvili yakınında yol üzerinde bir otomobilin gittiğini görmüştür.Derhal bu otomoblin üzerine bomba yağdırmağa başlamış ise de isabet ettirmeğe muvaffak olamamıştır. Umumî harp bittikten, mütareke olduktan sonra Samson bura da bir Türk zabitile görüşürken ona soruyor:

— Harpte en mühim hatıranız nedir?..

Türk zabiti İngiliz tayyare kumandanına şu cevabı veriyor:

— Çanakkalede Mustafa Kemal Paşanın erkânı harbiyesinde bulunuyordum. Bir otomobile binmiştik. Havadan bize bomba atılıyordu.

Samson bu suretle bir tayyare kendisinin bomba attığı otomobilin Gazi Hz. nin binmiş olduğu otomobilden başka bir şey olmadığını anladığını söyliyerek şu neticeyi çıkarıyor:

" Eğer o gün attığım bombalar isabet etseydi, yakın şarkın tarihinde başka bir değişiklik olacak ve bugün Anadolu Yunanlılarda bulunacaktı.,,

Bir roman

Meşhur İngiliz romancısı H. G. Wells yeni bir roman neşretti: " The Autocracy of Mr. Parham,,... Pu hayalî, muharririn üslüp ve nüktelerini göstermek itibarile çok lezzetle okunan bir eser olduğu anlaşılıyor. İngilterede bir diktatörlük tesisi, yeni ve müthiş bir harp, Londranın topa tutulması v. s. gibi hayalî olduğu kadar canlı vekayi ile dolu olan bu eser son neşriyatın en ziyade dikkati celbetmiş olanlarından birini teşkil ediyor.

Bilmecemiz

	1	2	3	4	5	6	7	8	9	10	11
1	■	A	Y	■	S	A	P	■	R	E	■
2	A	■	A	■	A	■	İ	■	E	■	A
3	Y	A	T	A	K	■	R	A	S	A	T
4	■	■	A	N	■	L	■	S	İ	■	■
5	S	A	K	■	K	A	N	■	M	A	T
6	A	■	■	L	A	■	A	Z	■	■	A
7	P	İ	R	■	N	A	Z	■	N	A	N
8	■	■	A	S	■	Z	■	Y	A	■	■
9	R	E	S	İ	M	■	N	A	Z	İ	K
10	E	■	A	■	A	■	A	■	İ	■	İ
11	■	A	T	■	T	A	N	■	K	İ	■

Dünkü bilmecemizin halledilmiş şekli

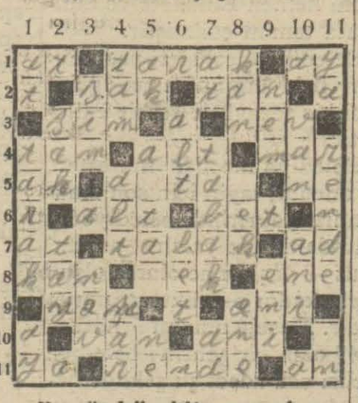

Bugünkü bilmecemiz

Soldan sağa ve yukardan aşağı:

1 — Beygir (2). Başını tara (5). Kamer (2).
2 — Bacak (3). Ufuk (3).
3 — Gümüş (3). Yeni (3).
4 — Eksik değil (3). Üst değil (3). yılan (3).
5 — Beyaz (2). Bir nevi kumaş (5). İstifham (2).
6 — Üst değil (3). Fena (3).
7 — Esp (2).. İçinde yemek yenir (5). İsim (2).
8 — Dem (3). Hâl edatı (3). Ben (3).
9 — İslâk (3). İstifham (3).
10 — Bir şark vilâyetimiz (3). Ansızın (3).
11 — Nida (2). Törpü (5). zaman (2).

Yeni bir sinema

Haber aldığımıza göre Beyoğlunda Opera sineması ittisalinde son sistem olarak inşa edilen Artistik sineması yakında açılacak tır.

Mekteplileri Müzabakası

Yeni fırka

66 ıncı haftanın 3 üncülüğünü Galatasaray lisesinden Muzaffer Cevdet B. kazanmıştır. Yazısı şudur:

Haftanın en mühim hadisesi şüphesiz memleketin siyasî hayatında büyük bir tekâmül eseri addolunacak olan yeni fırkanın resmen teşekkül etmesidir.

Tecrübeli bir devlet adamımız olan Ali Fethi Beyin lideri bulunduğu bu yeni siyasî teşekkül dahilî politikada hükûmet fırkasından daha radikal ,daha mütekâmil bir sol cenah fırkası olmak azmindedir.

«Serbest Cümhuriyet» fırkası ismini alan yeni zümre B.M. Meclisinde "liberal" bir cereyanı temsil edecektir. Fırkanın 11 maddeden ibaretolan programı esaslı umdeleri ihtiva etmektedir.

Yeni fırkanın programından anlaşılıyor ki malî, idarî bilhassa iktısadî cephelerde C. halk fırkasının prensiplerinden ayrı bir usul altında çalışacaktır. Ancak bu ayrılık Cümhuriyetçilik ve lâyiklik sahasına asla nüfuz edemeyecektir. .

Muhalefetini muhtelif memleket meseleleri üzerinde temerküz ettiren yeni fırka bir derecelî intihaba, inhisarları kaldırma ya ticarî hayata tam bir serbesti vermeğe, vergileri azaltmağa matbuata azamî hürriyet vermeğe, nafıa işlerinin tahdidine, Adliyede, ve Maarifte esaslı islâhat yapmağa, beynelmilel teşekküllere daha ziyade ehemmiyet vermeğe taraftardır.

Muhterem başvekilimizin buyurdukları gibi bizde şimdiye kadar fena bir tesir bırakan "muhalefet,, yüzünden daha yakın tarihimizde çok acı ve elim vakalarla mücadeleye mecbur olduğumuz henüz hafızalardan silinmemiştir. Mamafih memlekete müfit olacak temiz ve samimî bir muhalefetin mevcudiyeti lâzımdır. türlü türlü tefsirlere meydan veren «tek fırka» sistemine nihayet vermiş olan yeni fırkanın teşekkülünü başta Reisicümhur olduğu halde bugün Türkiyenin mukadderatını ellerinde tutanlar büyük bir memnuniyetle karşılanmışlardır.

Vatan meselelerinde yüksek Cümhuriyet ve demokrasi prensipleri etrafında bir kül halinde toplanan Türk milletinin bu gün vasıl olduğu yüksek şuur ve terbiye seviyesi memleket içinde siyasî ihtiraslara, fırka entrikalarına şiddetle mani olacak bir derecededir. Milletlerin hayatında büyük inkişafa amil olan fikir ve parti mücadelesine artık Türkiyede de başlanması zaruridir.

Yeni fırkanın nazariyattan ziyade tatbikata ehemmiyet vermesi, muhalefet mefhumunun henüz efkârı umumiyenin gözünden silinmeyen kötü tesiri yıkacağını, vaitlerinde duracağını bekliyoruz.

"Demokratik,, esaslara istinat eden, tekmil hedefleri mukaddes menfaatlerimiz üzerinde birleşen her iki fırkadan medeniyet yolunda memleketin muhtaç olduğu faaliyeti beklemek, hakikî terakki sahasında tam bir muvaffakiyet gösterme sini istemek hakkımızdır.,,

Hikâye

Hizmetçi kızın hatası..

—Fransızcad

Yaşlı, dul kadın senelerdenberi biribirini takip eden ölüm acıları altında gitgide daha fazla ihtiyarlıyordu. Hemen hemen kimsesi yoktu. Onun için bir köye çekilmişti. Senelerce beraber bulunduğu bir hizmetçisi vardı. En nihayet o da ölmüştü. Bu kadıncağız eski hizmetçisinin yerini hiç bir hizmetçinin tutamıyacağına kani idi.

Nihayet bir hizmetçi kız geldi. Fakat on on beş gün geçince yaşlı kadın genç hizmetçisin de bir gayri tabiîlik farketmeğe başladı. Bu kız çağrıldığı zaman gelmiyor, kendisine bir şey sorulduğu zaman cevap vermiyordu.

İhtiyar kadın sabırlı, gençlerin hatasını kolay affeder bir kadındı.

Onun için genç hizmetçisinin bu kusurlarına bakmıyordu. Mamafih hizmetçi kız evin işlerini iyi görüyordu. İhtiyar kadının hısımı genç bir kadın _ küçücük kızı ile misafirliğe, tebdili havaya geldi. Bunları görünce hizmetçi kız büsbütün sinirlendi. Bilhassa küçük çocuğu hiç görmek istemiyordu. Artık işlerini gördükten sonra odasına kapanıyor, saatlerce çıkmıyordu. Misafirleri mi kıskanıyor, istemiyordu?.. Maamafih ihtiyar kadın onu müdafaa ediyordu:

— Tuhaf mizaçta bir kız... Fakat işlerini iyi görüyor. Bu kâfidir...

Misafirler uzun müddet kalmağa gelmişlerdi. Haftalar geçiyor, hizmetçinin tabiati değişmiyordu. Fazla olarak hizmetçi kızın çehresi gitgide fenalaşıyor, rengi uçuyor, gözleri ferini kaybediyordu. Artık istiyordu ki kendisine sorulsun, neden bu hale geldiği sorulsun... O zaman herşeyi söyliyecekti... Fakat ihtiyar kadın hiç bir şey sormak istemiyordu.

O zamana kadar hiç böyle bir hale gelmemişti. Şimdi komşu bir evdeki genç uşakla tanıştıktan sonra genç hizmetçinin kederini arttıran sebep yok değildi. Uşakla geçen tatlı saatlerden sonra acı düşüncelere sıra gelmişti.

Kendi kendine hiddetleniyor, fakat yapacak bir çare bulamıyordu. Nihayet şu teselliyi bulmuştu:

— Vakit yaklaşınca buradan kaçar, giderim!..

Fakat bir akşam ihtiyar kadın sofradan kalkarken:

— Doğacak çocuğa lâzım olan şeyler temin edilebilir dedi.

Bu hizmetçi için anî bir şok oldu. Demek ki ihtiyar kadın hiç bir şey sormadan her şeyi biliyordu. Fakat şu cevabı verdi:

— Meraka lüzum yok.. Onu babasına yollıyacağım!..

Bu cevap haşin bir cevap. Fakat onun demek istediği şey şu idi:

— Bana iyilik etmeyiniz... Beni düşünmeyiniz... Ben buna lâyik değilim!..

İhtiyar kadın bir şey söylemedi. Aradan epi zaman geçti. Fakat korkulan hâdise henüz olmuyordu. Baba olmak saadetinden kaçan uşak çoktan kaybolmuştu!..

Misafir genç kadın kocasının daveti üzerine giderken ihtiyar kadın küçük kızın annesi dönüşüne kadar kendine bırakılmasını istedi.

Küçük kız annesinden muvakkat bir ayrılığa tahammül edemiyordu. Hizmetçinin hiç peşini bırakmıyor, ona sokuluyor, kendini zorla sevdiriyordu. Hizmetçi ilk günlerde görmek istemediği bu çocuğu gitgide seviyor buluyordu?... Niçin?.. Kendisi de bir anne olacağı için mi? Arada yerleşmeğe başlıyan dostluk gittikçe arttı. Küçük kıza hizmetçi bakıyor, yatıyor, kaldırıyor, hülâsa bütün itina gösteriyordu.

Bir gece küçük kızı yatırmış onun tatlı tatlı nasıl uyuduğunu seyrediyordu.

Sanki kulağına birdenbire bir ses geldi. Bu ses:

— Beni bırakmıyacaksın, beni atmıyacaksın değil mi?.. diyordu.

Bu ses uzaktan değil, pek yakından, kalbinden geliyordu. Evet... O zamana kadar doğacak çocuğunu hain babasına yollamağa karar vermiş görünen hizmetçi şimdi bu düşüncesinden dolayı utanır gibi idi:

— Hayır, dedi, hayır... Benim çocuğumu ne o adama, ne de babasız çocuklara mahsus yerlere yollamam, atmam...

Benim çocuğum da bu uyuyan masum gibi dünyaya gelecek, büyüyecek!...

Ana olmak hissi, yaradılışa galip gelmişti. Vakti geldi.

İhtiyar kadının sessiz evine yeni hayata gelmiş bir mahlûkun feryadı duyuluyordu.

"Milliyet,, in edebî romanı : 50

BAHÇEMDE BİR GÜL AÇTI

Mahmut Yesari

lar bir çok şeyler düşünmeğe mecburuz. Bin bir kayit altında severiz, bin bir ihtiyatla sevişiriz. Halbuki erkekler için kayit yok, ihtiyat lüzumsuz.. Namus çerçevesi onlar için o kadar geniş ki..

Belma, Ferhundenin sözlerini çok dikkatle dinliyordu:

— Haklısın feriş!

— Evet haklıyım... Fakat hak, aramızda mahalesef, evet, kadınlar arasında... Bu, kadınlığım ezelî nasibi. Eğer erkekler bu hakkı bilseler, tanısalar erkeklik kadınlık meselesi kalmaz. Zannediliyor ki kadın başka, erkek başka... Belma, bunu çıkaran biziz; kadınlarız. Dünyada insan var, kadın veyahut erkek yok... Erkekler bizi aralarına kabul etmiyorlar mı?

— Ediyorlar.

— O halde ne diye onlardan şikâyet ediyoruz?

— Mazlûm mevkide kalmak, kadınlık zâfı!

— Değil... Küçüklüğü... Hangi sahada erkekler bize mâni oldular ki onlardan şikâyet ediyoruz? Benim zannımca dünyada, yalnız insan var. Erkek, kadın biribirini tamamlıyor. Kadının, erkekten bir şey istemesini tuhaf ve hatta fena buluyorum. Dilenciliğe aklım ermez.

Belma, başını eğmişti, düşünceli düşünceli:

— Sen, çok geniş düşünüyorsun! dedi.

— Dar mı düşüneyim istiyorsun?

— Hayır... Yalnız, bu düşüncelerin seni, fena neticelere vardırabilir.

— Ne itibarla?

— Şu itibarla ki günün birinde Rasih Nevres'te ayni geniş düşüncelere düşerse bilmem ki halin ne olur?

Ferhunde, güler gibi, ağlar gibi, rengi, şekli, ahengi ve mânası pek belli olmıyan bir bakış bir tebessümle arkadaşını süzdü:

— Aşkta insan, karşısındakini değil, kendini bile düşünmez.

— O kadar mı seviyorsun?

— O kadar sevdiriyor!

— Kimi tebrik edelim?

— Kimseyi...

Belma, asıl sormak, söylemek istediklerini soramıyacağını, sööyliyemiyeceğini anlamıştı; gayri ihtiyarî icini çekti, gözlerini kapadı.

— Doğru!

— Bana müsaade Belma!

— Gitme feriş... Konuşalım.

— Sabahtanberi konuşuyoruz.

— Sıkıldın mı?

— Pardon, o maksatla söylemedim.

— Biliyorum şekerim! Gitme ne olur?

— Mecburum!

— Randevunu kaçırma!

Ferhunde, gücenik gücenik baktı:

— Söyleme, Belma.

Belma, ısrardan vazgeçmişti:

— Peki, feriş!

Ferhunde, çantasını aldı, Belmanın yanaklarından öptü:

— Orevuar Belma!

— Belmanın yanaklarını öperken Ferhundenin dudakları donmuş gibi idi. İçi ürpererek yan yan baktı. Belma, boynunu bükmüştü:

— Peki, feriş!

Ferhunde, Belmanın nasıl için için kıvrandığını görüyor, son günlerdeki nisbet verişlerin kafatutuşların acısı çıkıyor. diye de seviniyordu.

Belmanın yarı dargın bir hareketle uzattığı, eli, Ferhunde gayet hararet ve muhabbetle sıktı:

— Yarın, denizde mi buluşuruz?..

— Ben, eve gelir, seni alırım.

Belma arkadaşının koluna girmişti. Bahçeye kadar teşyi etti:

— Seni evine kadar götreyim mi, Feriş?.

— A, neye zahmet edeceksin.

Ferhunde, Belmanın ısrarda bu kadar devamını, ileri gitmesini pek anlıyamıyordu. Anladığı şey mühimdi;Belma, Rasih Nevrese göz koymuştu. Fakat Ferhundenin elinden açıktan açığa almağa da kalkamazdı ya..

Ferhunde, Rasih Nevresi, gücendirmemeğe, darıltmamağa mecburdu. Küçük bir ihtiyatsızlık, Belmanın lehine büyük fırsatlar açardı. Blma, ne şekilde, ne suretle taarruza geçecekti?. Ferhunde için, buna dikkat etmek icap ediyordu.

Belma, yorgun gülümsedi:

— Bonnüi, Feriş!

— Bonnüi, canım!

Biribirinin yanaklarından öperek ayrıldılar. Ferhude, köşeyi döner dönmez adımlarını sıklaştırdı:

— Geç kaldım.. Rasihin canı sıkılmıştır.. Ya, beklememişse?..

Bu endişe, onu halecana düşürmüştü, adeta koşmağa başladı, fakat çok geçmedi, nefesi kesildi, adımlarını ağırlaştırdı. Havagazlarının hemen sönecek gibi ölgün ölgün yanan ışıkları sokağı aydınlatmıyor, etrafına serptiği alaca, titrek gölgelerle göz şaşırtıyordu.

Rasih Nevres, onu arka bağ yolunda bekliyecekti. Limonluk yıkıldıktan sonra, Rasihin tabirince: serserî olmuşlardı! Lâkin bu serserilik Ferhundenin çok hoşuna gidiyordu. Rasih Nevres hiç memnun değil, her buluşularında somurtuyor, gizli küfürlerle homurdanıyordu.

Ferhunde, bağ yolunu bulunca geniş, bir nefes aldı, gözlerini kısarak etrafı dikkatle tarradı, . Görünürde kımıldanan canlı bir gölge yoktu. Yoldan yabancıların bulunması ihtimalini de düşünerek Ferhunde, ağır ve fütursuz yürümeğe gayret ediyordu. Sağ ilerdeki top ağacına yaklaşırken aşina, parola bir ıslık duydu. Rasih, bekliyordu demekti. Ferhunde, ayni parolalı ıslıkla cevap verdi.

Kollarını açıp oynatarak koştu, bir hamlede Rasih Nevresin yanına sıçradı, onun ağız açmasına vakit bırakmadı, açık, geri kollarını, Rasihin boynuna doladı, bir nenni besteler gibi sarıldı..

Rasih Nevres gülüyordu:

— Cocuk.. Benim şımarık çocuğum!.

— Neye gülüyorsun?.

— Ne yapayım? Sen, bir şe gibi, bir kahkaha gibi insanın kalbine doluyorsun.

— Ah, yalancı! Yalancı!.

— Neden yavrum?.

Ferhunde, kulağını Rasihin

(Bitmedi)

İstanbul erkek muallim mektebi ikmal imtihanları

İstanbul erkek muallim mektebi müdürlüğünden:

Maarif Vekâleti celilesinin emri mucibince mektep 1 - 9 - 930 tarihinde açılacak ve derslere 15/9/930 da başlanacaktır.

Eylül mezuniyet imtihanlarile diğer sınıfların yoklamaları yani Umum sınıfların ikmal imtihanları 1/9/930 da yapılacaktır.

Binaenaleyh ikmale kalan efendilerin şimdiden hazırlanması ve kti zamanında yola çıkarak tarihi mezkûrda imtihanda hazır lunmaları ehemmiyetle ilân olunur.

* * *

İstanbul erkek muallim mektebine girecekler

İstanbul erkek muallim mektebi müdürlüğünden:

İstanbul erkek muallim mektebine kayt ve kabul zamanı 15-8-930 dan 30-8-930 tarihine kadardır.

Bu tarihten sonra kayıt yapılmayacağı için yazılmak isteyenlerin şimdiden her gün mektebe müracaat etmeleri ve şeraiti kabulü anlamaları ilân olunur.

Ziraat mühendisi olmak isteyen Lise mezunlarına

Iktısat Vekâletinden:

Ankara'da tesis edilen Yüksek Ziraat Mektebi 1931 senei derslyesi bidayetinde tedrisata başlayacak ve bu sene staj için talebe alınacaktır. Kayt ve kabul edilecek efendiler.

1 — Lise mezunu olacaklardır.

2 — Bir sene Vekâletce tayin olunacak çiftliklerde staj görecektirler. Bu efendilerin ikametleri çiftliklerde temin edileceği gibi ayrıca staj müddetince kendilerine ayda 50 lira ücret verilecektir. Stajı müteakip mektepte tedrisat başlayacaktır.

Mektep leyli ve meccanidir. Tahsil devresi 3 senedir. Mezun olanlar Ziraat Mühendisi sıfatını alırlar.

Bu şeraiti haiz olup Türk tabasından olan ve sinleri 17 den aşağı ve 22 den yukarı olmayan ve vücudu zıraate mütehammil bulunan lise mezunu efendilerin 4 adet fotograf raptederek bir istida ile Ağustos nihayetine kadar Ziraat Umum Müdürlüğüne veya Vilâyet Ziraat Müdürlüklerine müracaatları.

Her şeyi goren düşman!

Bin vecihli gözlere malik olan sinek masanız üzerindeki en güzel yemeği kollar. Derhal oraya atılarak bir çok pislikleri ve hastalık tohumlarını bırakır. Ve onu tutmanıza meydan bırakmadan vızıldayarak ortadan galp olur.

Flit sinek, sivri sinek, pire, güve, karınca, hamam böceği, tahta kuruları öldürür ve yumurtalarını imha eyler. Tehlikesizdir. Kat'iyen leke yapmaz.

Flit i haşarat öldüren diğer mayilerle karıştırmayınız. Sarı tenekeye siyah kuşağa dikkat ediniz.

FLIT

Daha çabuk öldürür

Umumi Deposu: J. BERT ve ŞÜREKÂSI İstanbul - Galata Voyvoda Han

At yarışları

22 Ağustos cuma günü, Veli efendide Trenler, Büfe, Bahsimüşterek

Alpullu Şeker Fabpikasının

Yeni mahsulü çıkmıştır

Avrupa şekerlerine falk olmakla beraber daha ucuzdur.

Her bakkaldan ve her şeker tücarından aranmalıdır.

Toptan satış mahalli : Bahçe kapu Dördüncü Vakıf Han Dördüncü kat No. 30 - 40 Tel : İst : 171

Robert Kolec

Kolec kısmı - Âli mühendis kısmı - Sanayi kurları

Her perşembe ve cuma günleri saat 9 dan 12 ye kadar kabul olunur. Yerler mahdut olduğundan istical müracaat tavsiye olunur.

SİMPLEKS

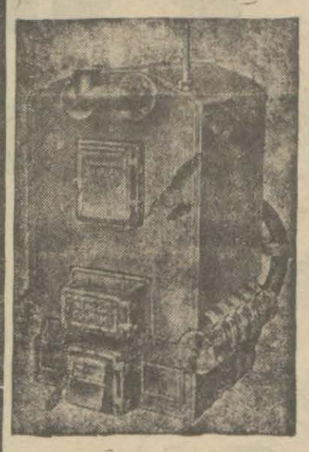

İktısatlı, Asrî ve sağlam (SİMPLEX) KALORİFER KAZANLARINI

Tercih ediniz

Aynı hararetı temin etmek üzere diğerlerinden %40 noksan kömür sarfeder, ve istimali son derece suhuletlidir. Fabrika şubesi olarak depomuzda her zaman kâfi miktarda ve muhtelif kuvvette kazanlar ve envayi cins radiatör bulunur.

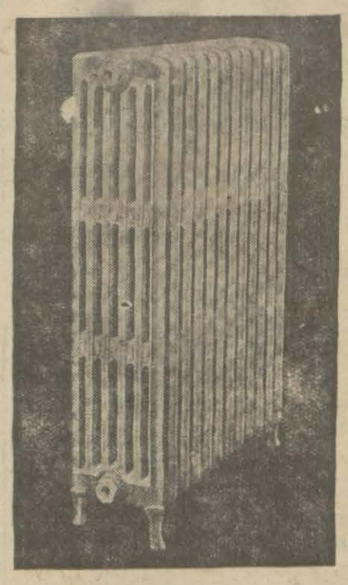

Proje ve keşif için: Borsa han ittisalinde, Türbe caddesinde

KIRKOR JAMGOÇYAN müessisesinde Kalorifer mühendisi ANTRANIKYAN a müracaat.

Satış : Fabrika fiyatınadir.

İSTANBUL KIZ MUALLİM MEKTEBİ MÜDÜRLÜĞÜNDEN:

Dördüncü ve beşinci sınıfların eylül mezuniyet imtihanlarına 1 eylül 930 pazartesi ve diğer sınıfların terfii sınıf (ikmal) imtihanlarına 6 eylül 930 cumartesi günü başlanacaktır,

2 — Bu imtihanlara tabi talebenin bışlangıç günlerinden evel mektebe müracaatları lâzımdır.

3 — Yeni sene tedrisatına 15 eylül 930 pazartesi günü başlanacağından İstanbul haricindeki talebemizin hareket gününü buna göre kararlaştırması icap eder.

Hilâliahmer istanbul merkezinden:

Hilâliahmerin yazlık balosu 21 Ağustos 930 perşembe günü akşamı saat 22 de Adalar şubesi tarafından Büyükada Yat kulüpte verilecektir. Biletler:

Hilâliahmer Adalar şubesinden,
İstanbul cihetinde :
Hilâl ahmer İstanbul m rkezi,
Türkiye iş bankası,
Ziraat bankası,
Ertuğrul mağazası,
Mehmet Kâzım ıczahanesi " Eminönü "
Beyoğlu cihetinde:
Beyoğlu Hilâliahmer şubesi " İstiklâl caddesi "
Galatasaray Millî sanayi sergisi
Beyoğlu Tokatliyan oteli
Büyükdere Tokat'iyan oteli
Beyoğlu Parapalas otelinden alınabilir.

Fiatler : Bir çift 5 lira
Tek hanım 2 "
Tek Bey 3 " dır.

Istanbul ithalât gümrüğü müdürlüğünden:

Sandık			kilo	
26	KC-HC	17-27	813	çıkolala Transit

Balâda muharrer 26 sandık çıkolata transit olarak beher kilosu 14 kuluşta talibi uhdesinde bulunduğundan ve 20-8-930 tarihinde ihalesi icra kılınacağına mebni fazla fiatla talip olanların yevmi mezkürda İstanbul İthalât Gümrüğü satış komisyonuna mürcaat eylemeleri ilân olunur.

Evvelâ SAYFİYENİZ sonra EVİNİZ için uzun ve kısa mevceli harikulâde

PHILIPS RADIO

FiLiPS 2802

Radyo Makinesi

Elektrik cereyanı veya pil ile işler. 10 ilâ 2400 metre mevceli istasyonları alır.

Müstesna ve gayri kabili kıyas kuvvei tefrikıye ve safiyet.

Gramofon Plaklarınızın

Sesini yükseltmek için bir tecrübe yapılmasını isteyiniz.

HELiOS

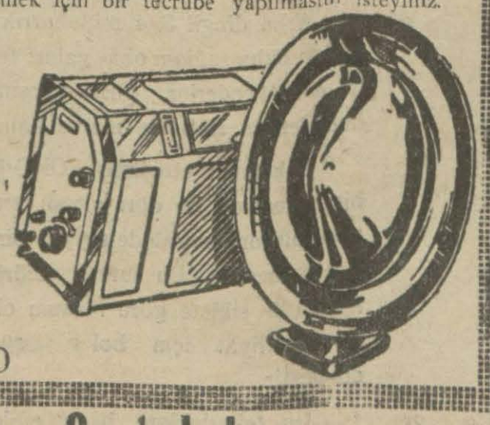

Müessesatı Galata Hezaran Han No. 14 posta kutusu Galata 400

Satılık

Mükemmel teşhir camakânı

Emniyet sandığı müdürlüğünnden

Sandığın malı olan bir adet büyük mükemmel teşhir camakânı 18, 19, 20 Ağustos 930 tarihine müsadif Pazartesi, Salı, Çarşamba günleri Şehremanati Sandalbedestanı Mezat idaresiain eşya şubesinde teşhir ediierek şehri mezburun 21 inci perşembe günü öğleden sonra bilmüzayede satılması takarrür eylediğinden göamek ve satın almak isteyenlerin zikrolunan günlerde mezkûr satış şubesine müracaat eylemeleri ilân olunur.

Zonguldak Yüksek Maadin ve Sanayi mühendisi mektebi müdüriyetinden:

Mektebimiz için lüzumu olan 30 adet Yerli malı karyola 26-8-930 dan itibaren 20 gün müddetle açık münakasaya konulmuştur. İhalei kat'iyesi 15 Eylül 930 pazartesi günü saat 16 da Zonguldak Maden müdüriyetinde icra kılınacağından taliplerin şeraiti anlamak ve plânları görmek üzre Şehremaneti civarında Istanbul Mıntakası Maden mühendisliğine müracaatları ilân olunur.

Mefsuh Ankara Millî mensucat Şirketi Hissedaranına

Şirketin tasfiye muamelâtı intaç edilmiş ve sermaye mukabili kalan mevcudu safiden hissedarana yüzde yedi kuruş kırk santim yani "tediye edilmiş beher beş liralık hisseye otuz yedi kuruş " Isabet etmiş olmakla tasfiye memurluğunca atideki şekilde tevziat icrası kararlaştırılmıştır.

1 — Tevziat şirket kaydına göre hamillerin ibraz edeceği muvakkat hisse senedi üzerine icra edileceğinden hissedaranın mezkûr senetlerile ya bizzat veya mütemetleri vasıtasile "10 ağustos 930" tarihine kadar Ankara'da Zafer caddesinde Zafer otelinin "2" numarasına müracaatları.

2 — Bu tarihe kadar müraccat edemiyen şürekânın hisseleri yukardaki nisbet dairesinde isabet eden meblâğ Ziraat Bankasının Ankara merkezine tevdi edileceğinden 10 ağustos 930 " dan sonra muvakkat senetlerle mezkûr Bankaya müracaatla hisselerini almaları ilân olunur.

Dr. İhsan Sami
İSTAFİLOKOK AŞISI
İstafilokoklardan mütevellit (ergenlik, kan çıbanı, koltuk altı çıbanı, arpacık) ve bütün cilt hastalıklarına karşı pek tesirli bir aşıdır.
Divanyolu No 189

PERTEV
Müstahzaratı fabrikası
Pek NEFİS olan ve TÜRK eseri san'ati mamulâtını muhterem ehaliye takdim eder:
KREM PERTEV
Briyantin
PERTEV
Pertev diş macunu, Pertev kolonyaları, Perte PUDRALARI

Istanbul müddei umumiliğiden:

Mezunen Istanbulda bulunan ve fakat adresi meçhul olan Adana müddei umumisi Nuri ve Alaşehir müddei umumisi Hayri Beylerle Bâla sabık Ceza hâkimi Osman Nuri Beyin 25 lira maaşlı Baklan Sulh hâkimliğine tayin kılındığı Adliye Vekâleti celilesinden bildirilmekle heman dairemize müracaatları.

YÜKSEK MAADİN ve SANAYİ Mühendisi mektebi

Leyli ve meccani olan bu mektep atideki şubeleri havidir:

1 - Yüksek Maden Mühendisliği:

Madenlerle Sanayii Madeniyenin işletmesinde mütehassıs mühendis yetiştirir.

2 - Yüksek Sanayı Mühendisliği:

Muhtelif Sanayiin tesis ve işletmesi, elektrik makine ve kalorifer mühendisi ve müteahhitliği, kimya mühendisliği, Topoğrafya ve harita ahzı, inşaat müteahhitliği, şimendifer mühendis ve müteahhitliği ihtisaslarını havi bir tahsil neticesinde Yüksek Sanayi mühendisliği şahadetnamesi verilir.

Bu şubelerin tahsil müddeti 4 senedir. Mezunlar staj için Avrupaya gönderilir. Münhasıran lise mezunları kabul olunur.

3 - Maden Meslek şubesi

Bu şubeye talip orta mektep mezunlarının adedi kadroyu geçtiğinden bu mezunlar dahi müsabaka imtihanına tabidirler.

Müsabaka imtihanları: Hesap, müstevi hendese, fizik (Cazibe ve hararet) kimya (şibih maadin) ilimlerinden : Ankara Balıkesir (Maadin müdürüyetinde) İstanbul ve Eskişehir Maden (Mühendisliğinde), İzmir (Maden memurluğunda), Konya Antalya, Aydın, Diyarbekir, Elâziz, Gaziayıntap, Samsun, Sivas, Trabzon (Ziraat müdüriyetinde), Adana (İktısat müdüriyetinde) 20 ve 21 ağustosta icra edilecektir.

Kabul edilenler bilâ mazeret 30 Eylûlde mektepte bulunmazlarsa yerlerine başkaları alınır.

Müdüriyet

BUYÜK

TAYYARE PİYANGOSU

9 uncu tertip

2 İNCİ KEŞİDE

11 Eylûl 1930 da

Keşideler: Vilâyet, Şehremaneti, Defterdarlık, İş, Ziraat ve Osmanlı Bankaları murakıpları ve halk huzurunda yapılır

Büyük Ikramiye

35.000 Liradır

Her keşidede çıkan numaralar tekrar dolaba konmaz

Tütün Eksper kursu

Tütün inhisarı U. Müdürlüğünden

Ortaköy'de Feriyedeki Tütün Eksper kursuna kabul edilme için:

1 - Türk olmak ve (1912-1905) (1328 - 1321) doğumlu bulunmak;

2 - En az orta tahsili eksiksiz bitirmiş olmak;

3 - Tam sıhhatli ve bünyesi tütünle iştigale müsait bulunmak ve ağır cezaları müstelzim cürümlerden ve muhilli haysiyet kabahatlerden dolayı mahkûm olmamak lâzımdır;

İstekli olanlar bir istida ile Galata'da Tütün inhisarı umum müdürlüğüne müracaat ve;

1 - Nüfus cüzdanı veya tezkeresi;

2 - Mektep şahadetnamesi;

3 - Nihayet bir senelik çiçek aşısı şahadetnamesi;

4 - Mahalle veya köyü ihtiyar heyetin polis veya jandarma dairelerinden musaddak hüsnühal şahadetnamesi;

5 - Dört tane fotoğrafı;

hemen tevdi etmelidirler,.

Ancak yukardaki şartları haiz olup ta bu vesikaları ve sai reyi (23 Ağustos 1930) saat on yediye kadar tevdi edenler ade di mürettepten fazla talip zuhurunda yapılacak olan müsabaka imtihanına girebilirler.

Müsabaka imtihanı (25 Ağustos 1930) da başlıyacak ve orta tahsil derecesinde Türkçe, Hesap, Hendese, Fizik, Kimya ve tabiîyattan yapılacak ve üç dört gün devam edecektir.

Talebenin sıhhî vaziyeti idare hekimleri tarafından tesbit edilir.

Kabul edilen talebe nazarî ders günlerinden maada olan günlerde muhtelif imalâthaneler ve depolar ve fabrikada amele gibi çalışır.

Talebeye hiç bir ücret verilmez.

7 ilâ 14 Eylûl 1930 da devam edecek

Viyana beynelmilel sergisini

Ziyaret ediniz. Avrupanın en mühim alım merkezidir. Avusturya'nın bütün sanayi merkezleri ve Avrupanın en mühim devletleri çok faydalı ve ucuz [illegible] edeceklerdir. İyi ve ucuz mal tedarik için kaçırılmıyacak bir fırsattır. Ziyaretçilere teshilâtı lâzime gösterilecektir. Tafsilât Avusturya sefaretinden alınabilir. İstanbul - Viyana " Sofya tarikile " [illegible] tenzilâtlı fiatla bilet verilmektedir. Hüviyet verakaları fahri mümessilleri ve Galatasarayda ve pera Palas karşısında "NATTA" savahat acentasından tedarik edilebilir.

Bilhassa Anadolu yollarına pek elverişli olarak imal edilen lâstikler

FORT DUNLOP

nam otomobil lâstikleridir.

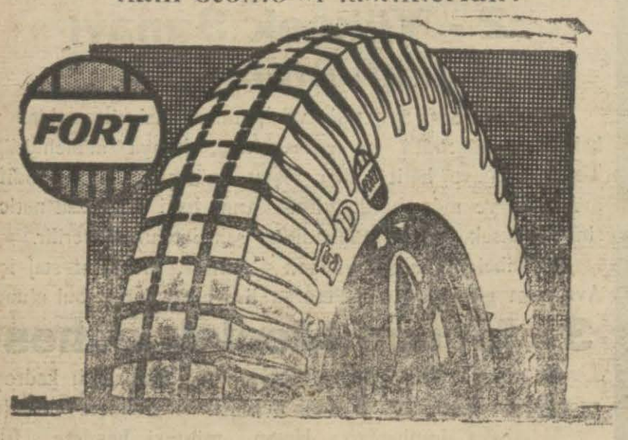

FORT DUNLOP

Yürüyüşü serbesi, kuvveti ve sonderece dayanıklıdır.

Fort Dunlop Lâstikleri

hamli bulundukları sarı kırmızı madalyono ile kolayca tefrik edilirler.

Her yerde aranınız.

FRANSIZ TABİİ MADEN SUYU

VICHY CÉLESTINS

Damla - Şeker hastalığı - Alâmı mafsaliye

VICHY - ETAT MUSTAHZERATI

VICHY-ETAT TUZU — Vichy suları hülâsası, kalevi su yapmak için tabii tuz

VICHY-ETAT PASTİLLERİ — Yemekten sonra 2 veya 3 tane alındıkta Hazmi teshil eder.

VICHY-ETAT KOMPRİMELERİ — Bizzat hazmedici gazözlü suyu yapmak için.

Taklitlerden ve başka markalardan sakınınız.

Sahibinin Sesi baş muganniyesi

Fikriye Hanım

Yarın akşam saat 9 da ÇİFTLİK PARKINDA

Son eserlerini taganni edecektir. Gidip dinleyiniz

Dondurma meraklılarına müjde

Bir dakikada

dondurma yapan ve el ile döndürülen makinelerimiz Galata'da Abit Hanında 44 No. satılmaktadır.

Hayal değil hakikattir.

FİKRET İHTİFALİ

Şiir ve edebiyatımızın en meşhur ve en mümtaz üstatlarından Filorinalı Nâzım Bey

On senedenberi Fikret ihtifalini yaparak, memleketimizde büyük şahsiyetlere ihtifal icrası fikrini tamim ve muvaffakiyetle - kadirşinaslık âleminde - (unutulmaz çok mühim bir hatıra bırakan) büyük şairimiz Tevfik Fikretin en samimi dostlarından Filorinalı Nazım Bey, merhumun ölümünün onbeşinci yıldönümüne müsadif bugün saat onbeşte Eyüpteki mezarında (çok şairane bir hitabe) ve kerimesi şaire Meliha Hanım güzel bir şiir okuyacağı gibi üstat Salih Salim Bey de parlak bir hitabede bulunacaktır. Muhtelif mekâtip talebesinin iştirak edeceği bu müstesna ihtifale, memleketimizin bütün münevverleri davetlidir. Gazetecilerimize Fikretin kıymetli bir san'at hatırası verilecektir.

Satılık apartıman

Maçka caddesinde senede dokuz bin lira icare verir mükemmel asri bir apartıman acele satılıktır. Paşa Bahçe 6 telefona Müracaat edilmesi.

Zayi — Seyrüsefer merkezindan alınan 3270 numerolu çift hafif yük arabı Plâkı zayi edilmiştir, Yenisi alınacağından zayiin hükmü yoktur. Sirkeci'de Bodi Niko

Zayi — Seyrüsefer merkezinden alınan 3506 numerolu arabamın numero plâkası zayi olmuştur. Yenisi çıkarılacağından hükmü yoktur. Eminönü'nde arabacı Bahri.

İLÂN

İnhilâl eden Kütahya Noterliğine şeraiti kanuniyeyi haiz taliplerin evrakı müspiteleri ile bir ay zarfında Adliye Vekâletine müracaatları ilân olunur.

DEPO ARANIYOR

Sahilde şeker konmağa salih kiralık deposu olanların Bahçekapıda Dördüncü Vakıf hanında dördüncü katta 30/40 numaralı yazıhanelere müracaat etmeleri. Telefon İstanbul 171

Zayi — Hasköy askerlik şubesinden aldığım yoklama muayene vesikamı zayi ettim. Yenisini alacağımdan eskisinin hükmü olmayacağı ilân olunur. Kasımpaşa Toz kopa randa Tepebaşı sokağında 325 doğumlu Kostantin.

Şehremaneti ilânatı

Fatih dairesinden : 550 lira 59 kuruş keşifli Fatihte Dibazade mahallesinde Nefise hanıma ait 108,110 numaralı hanenin bahçe duvarının inşası kapalı zarf ile münakasaya konulmuş ve münakasanın 13 Eylül 930 Cumartesi günü saat 14 te icrası mukarrer bulunmuştur. Taliplerin zarflarını muayyen vakte kadar encümene tevdi etmeleri ilân olunur.

* * *

Şehremanetinden: Bedeli keşfi 349 lira 83 kuruş olan Kumkapıda Çukurçeşme ile İbrahimpaşa çeşmesinin tamiri açık münakasaya konmuştur. Taliplerin şartnameyi ve keşif evrakını görmek için her gün münakasaya girmek için ihale günü olan 11 eylül 930 perşembe günü levazım Müdürlüğüne gelmeleri.

* * *

Şehremanetinden: Bedeli keşif 1066 lira 47 kuruş olan Haseki hastanesinde yıkılan bahçe duvarının veniden inşası kapalı zarfla münakasaya konmuştur. Taliplerin şartname almak ve keşif evrakını görmek için her gün levazım müdürlüğüne gelmeleri. Teklif mektuplarını da ihale günü olan 11 eylül 930 Perşembe günü saat on beşe kadar mezkûr müdürlüğe vermeleri.

Mes'ul Müdür: Bürhaneddin

FORD KAMYONUNUN Yeni evsafı

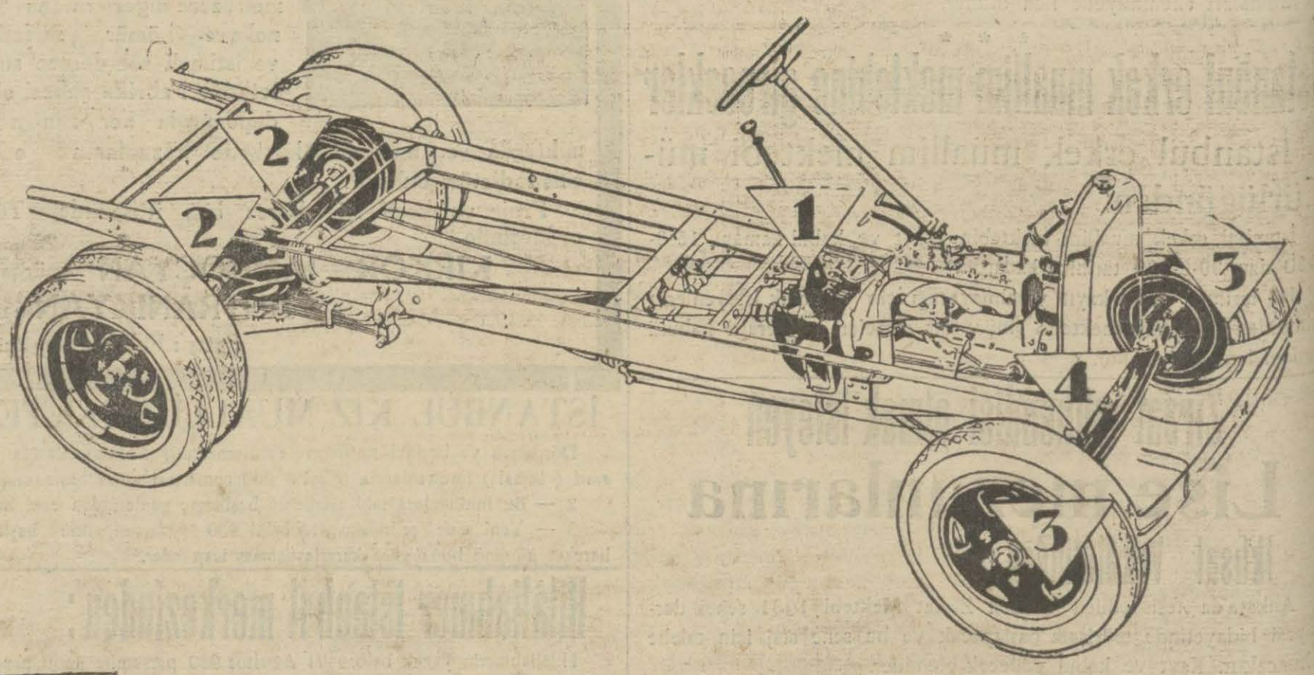

1 — 4 Vitesli transmisyon

Vasi ve seyyal bir kuvvet zinciri,

2 — Mahrutî helezon tipinde yeni arka aks

Sağlamlık ve uzun ömür

3 — Daha geniş frenler:

Her türlü şeraitte kat'i ve müessir bir idare

4 — Yeni ön dingil ve makaslar:

Ön kısım imalinde fevkalâde sağlamlık.

Bir yerden diğer bir yere ucuzca mal nakletmekle alâkadar olan kerkes için tekemmül ettirilmiş 1 1/2 tonluk FORD kamyonu, az bir işletme masrafı ile uzun ve şayanı itimat bir hizmet arzeder.

Tekemmül ettirilmiş FORD şasisinin en ehemmiyetli evsafından biri pek sağlam olmasıdır. Bunun bir çok yerleri yeni bir şekilde imal edilmiştir Meselâ krom halitalı dövme çelikten mamul olan ön dingil evvelkine nisbeten takriben iki misli daha kuvvetlidir. Ön makas daha ağır, tazyik yatakları ile tekerlek yatakları daha geniştir.

Kamyonun arka kısmı da tekemmül ettirilmiştir. Arka dingil, kamyon tipi hususî helezon mahrutî dişlidir. Mahrutî dişli mili ön taraftan çift tazyik yatağı ve arka taraftan da helezon masaralı yataklar üzerindedir.

Arka dingil 3/4 müteharrik sistemindedir. Aks milleri daha sağlam olup yalnız tekerlekleri çevirmeğe hizmet ederler, gerek kamyonun ve gerekse hamulesinin sikletine maruz kalmazlar.

Tekemmül ettirilmiş FORD kamyonunun diğer bir hususiyeti de dört vitesli transmisyondur. Bu transmisyon fevkalâde seyyal bir sür'at ve kuvvet zinciri arzeder. Bu suretle şöförün idaresine hazır her türlü siklete göre lüzumu olan bir kuvvet ve seri nakliyat için bol bir sür'at vasıtası temin edilmiştir.

Ön tekerleklere ilâve edilen yeni ve geniş frenler kapalı ve sessiz olan fren tertibatını daha kat'i bir surette işlemeğe sevkettikleri için FORD kamyonunun bu suretle emniyeti tezyit edilmiştir.

Bütün frenler dahilen inbisatlıdır. Fren idare çubukları daha kolay ve daha kat'i bir netice istihsal edilebilmesi için temamiyle yeni bir tarzda imal edilmiştir.

FORD kamyonunun dört silindirli motörü mütevassıt bir sür'atte 40 beyğir kuvveti temin eder. Bundan şu anlaşılır ki bu motör fevkalâde yüksek bir sür'ate ihtiyaç hissetmeksizin bütün kuvvetin kullananın emrine âmâde bulundurur. Motörün şayanı itimat olmasına ilâveten elektrik, iştial, soğutma ve yağlama tertibatının sadeliği de ayrıca şayanı ehemmiyettir.

Bu kadar ucuz bir kamyonda mevcudiyeti gayrı melhuz bulunan diğer şasi hususiyyetleri: Sadme tesirlerini tahfif ve tekrar sıçramağa mani olan kanteliver sisteminde arka makaslar, bütün cer yükünü taşıyıp arka makaslara bu suretle ancak alelâde vazifeleri olan sadmeleri tahfif etmekten başka hiç bir yük tahmil etmiyen şaft kovanı, kasnak tertibatı takmağa mahsus transmisyon kutusunda vücuda getirilen geniş delik, diğer bütün tekerleklerle kabili teptil arka çift tekerlekler, bütün tekerleklerde ayni ebat balon lâstikler (bu suretle yalnız bir tane yedek lâstik taşımak mümkün olmaktadır).

Tekemmül ettirilmiş bu FORD kamyonunu bugün en yakın FORD acentesinin meşherinde tetkik ve muayene edebilirsiniz. Bu şasiye mahsus standard olarak Stake, Platform, Ekspres ve Panel sisteminde karoseriler mevcut olduğu gibi ayni zamanda hususî hidemata göre yapılmış karoseriler de bu kamyona takılabilir.

Lincoln Ford *Fordson*

Kâğıt ve karton münakasası

Tütün inhisarı Umum Müdürlüğünden:

18 - 8 - 930 tarihinde icra edileceği ilân olunan kâğıt ve karton münakasasının idarece görülen lüzuma binaen 23-8-930 Cumartesi günü saat 10,30 a tehir edildiği alâkadaranca malum olmak üzere ilân olunur.

Mangal kömürü münakasası

Istanbul Adliye Levazım Dairesinden:

Istanbul ve Üsküdar hapishane ve tevkifhanelerine muktezi 430 çeki muhtelifülcins odun ile 50000 kilo mangal gömürü münakasaya vaz'edilmiştir. Taliplerin şartnameyi görmek üzere her gün Adliye Levazım dairesine ve münakasaya iştirak etmek üzre 7-9-930 tarihine müsadif pazar günü saat 15 te Defterdarlıkta müteşekkil komisyonu mahsusuna müracaatları ilân olunur.

Süt veren anneler **Fosfatlı Sark Malt Hulâsası** Kullanınız. Her eczanede satılır.