CUMARTESİ
16 AĞUSTOS 1930
5 inci sene, No 1621
NUSHASI 5 KURUŞTUR

Milliyet

Başmuharriri: Siirt Mebusu MAHMUT

BUGÜN

2 inci sahifede :
1— Tarihi tetkikamız: Ali Pş.
2— Hariciye ve Son haberler
3 üncü sahifede
1— Adana ve İzmirdeki mevkuf komünistler.
2— Mülhak bütçe ile idare edilen dairelerin barem zammı
3— Tütünlerimizin vaziyeti ne halde?
4— Üsküdar - Kadıköy tramvayı
4üncü sahifede
1— Haftanın yazısı: Felek.
2— Hikâye

Tenkitler ilmî ve fikrî sahada kalacaktır.

Yeni safha

Siyasî hayatımızda yeni bir mücadele safhası açılıyor. Vakıa bu cidal, yeni bir şey değildir. Serbest Cümhuriyet fırkası şimdi ona yeni bir renk ve hususiyet veriyor. Öteden, beriden işitiyorduk: Gönüller, ıstırap la dolu.. Kulaklar, türlü türlü rivayetlerle meşbu.. Hükûmetin icraatına ait bir çok sualler, dudaklara geliyor, fakat söylenemiyor, her vatandaşın ağzı kilitlenmiş... Bu ıstıraplara, deva bulanlar var, fakat onlar da dinlenmiyor.

Gönüllerin boşanmasına niçin müsaade edilmiyor? Meydana çıkacak hakikatlerden mi korkuluyor? Yoksa hükûmetin, müdafaasından âciz kaldığı işleri mi var?..

İşte yeni vaziyet, her vatandaşa yazmak, söylemek, dert dökmek, memleketin bünyesindeki yaraların ilâcını göstermek imkânını verdi. Fırsattan istifade etmeği düşünenler mü temadiyen söylüyorlar: Yeni fırkanın muhterem lideri söylüyor. Bu fırkanın tercümanı efkârı olmayı kurmuş olan gazeteler söylüyor, nihayet her yeni hareketin ufukları gerisinde saadetler, mes'ut emeller tahayyüleden her vatandaş söylüyor!

Dün bir zat diyordu ki:

—" Doğrusu bütün gazetelerin rengini, mesleğini anlamak mümkün olmuyor. Hükûmet taraftarlığı ile tanınmış olan gazeteler de yeni fırka liderinin beyanatı, en ziyade göze çarpan sahifelere geçiriliyor. Cümhuriyet Halk fırkasının icraatı aleyhindeki yazılar, başköşelerde yer buluyor.. Sonra Serbest Cümhuriyet fırkası liderinin, Reisicümhur Hazretlerine yazdığı mektup, hele bu fırkanın inşar eden proğramı, baştan başa İsmet Paşa hükûmetinin politikası aleyhindedir. Bütün bu ittihamlara cevap bile verilmiyor. Bu nasıl fırka zihniyeti?,,

Saf ve samimî bir politikacı olarak bu dostumuzun hakkı vardır. Ancak şu hakikati de bilmeli ki, Cümhuriyet Halk fırkası matbuatı ve onun hükûmeti, kendilerini müdafaa vazifesini ihmal değil, imhal ediyorlar. Yeni fırkanın teşekkül ve inkişafına zaman veriyorlar. Ruhlarda biriktiği söylenen zehirleri akıtmak için meydan bırakıyorlar. Bu müsamahaları büsbütün sebepsiz, lüzumsuz değildir. Onlar, devlet işlerini samimî ve ciddî mürakabe edecek bir fırkanın bütün faidelerini takdir ediyorlar. Onun için dir ki muhterem İsmet Paşa, yeni fırkayı çatık çehre ile değil, güler yüzle karşıladı.

İşte günlerdenberi şiddetli tenkitler yapılıyor. Beyanat beyanatı takip ediyor. Yeni fırkanın program ve icraat proğramı izah edildikçe, hükûmet fırkasının kudret ve kabiliyeti artıyor. Muarızların, en basit meselelerde ne kadar yanlış malûmata istinat ettikleri biraz daha anlaşılıyor.

Herhalde Cümhuriyet Halk fırkası ve onun hükûmeti yeni doğan muhalefet fırkasını sevinçle karşıladı. Çünkü ona kendi politikasını müdafaa etmek, icraatının hesabını vermek, nihayet hükûmetin bazı icraatı hakkında ortada dönen rivayetlerin mahiyetini, hakikat ile hayal ve ihtimal arasında ne büyük mesafe bulunduğunu anlatmak imkânını verecektir. Hülâsa yeni teşekkül, hükûmet fırkası için yeni bir kuvvet olacak..

Meselenin bir de milletin siyasî terbiyesi noktasından ehemmiyeti vardır. Biz kuvvetle umuyoruz ki, Fethi Bey gibi Garp zihniyetli, Garp usullerine taraftar bir zatın riyasetinde vücut bulacak bu siyasî fırkaya köhne Şark usul ve âdetlerinin doğurduğu kirli ihtiraslarla bulaşık unsurlar giremiyecek, bu yeni teşekkülün bütün âzası —onu kuranların söyledikleri gibi— inkılâp ve cümhuriyet esaslarına merbut, millîyetperver ve idealist vatandaşlardan mürekkep olacak.

Siirt Meb'usu
MAHMUT

Yeni fırka heryerde şube açmıyacak

Istanbul şubesi Nazlı Handa tesis edilmek üzredir

Fethi Bey: "Tenkitlerin fikriyat sahasından uzaklaşmaması için Gazi Hz. gibi bir büyüğümüz vardır,, diyor

Serbest Cümhuriyet fırkası lideri Fehi B.dün de Büyükdere deki evinde fırka teşkilâtile meşgul olmuştur.

Kars meb'usu Ağa oğlu Ahmet B. dün akşama kadar Fethi Beyin nezdinde kalarak yeni fırkanın teşkilâtı hakkında görüşmüştür.

Taymis muhabiri M. Kolens öğleden sonra Fethi Beyi ziyaret ederek yeni fırka hakkında izahat almıştır.

C. S. Fırkasının İstanbul şube merkezinin açılacağı Nazlı Hanın × işaretile gösterilen birinci katı

Yeni fırkanın İstanbul şube merkezi

Fethi B. dün bir muharririmizi kabul etmiş ve sorduğu suallere şu cevapları vermiştir:

— İstanbulda teşkilâta başladık ve İstanbul merkezi olmak üzere Voyvoda caddesindeki Nazlı hanın birinci katını tuttuk. Bu bina muvakkattır. Şimdilik teşkilâtı ikmal edinceye kadar mesaimize burada devam edeceğiz.

Bilâhara daha muvafık binalarak İstanbul merkezini ora

(Devamı ikinci sahifede)

Şehitler günü

Çanakkaledeki şehitliğin ziyareti..

Cevdet Kerim Bey herkesi ağlatan bir nutuk söyledi..

Çanakkale, 15 (Hususî muhabirimizden) —Gülcemal vapurunda 1000 ziyaretçi var. Geliboludan bir heyetle 150 Keşandan 110 Çanakkaleden 50 kişi bize iltihak etti.

Cevdet Kerim B.

Vapur harp sahasından geçerken Cevdet Kerim B. muharebeyi anlatmağa başladı, tabyaları harp mevkilerini göstererek ayrı ayrı izahat verdi. İzahatının son kısmı çok müheyyiçti, kendi de dahil herkesağlıyordu. Ecnebi âbidelerini göstererek: «Bunlar semayi delece kadar yüksek olsalar bile tarih üzerlerine hezimet ve mağlûbiyet kitabesini yazacak bizim âbidenin kitabesine ise zafer zafer gene zafer yazılacaktır.» Konferansı müteakip bir müfrezeiz Gülcemalin topu ile selâm ateşi yaptı. Hafızlar mevlût okudu. Hacı Bekir şekerlemeler dağıttı. İffet Hâlim Hanım talebeden Ekrem Efendi nutuk söylediler. Gazi Hz. ne Anafartalar zaferi münasebetile telsizle arzı tazimat ve tebrikât edildi. Gelecek sene âbidemizin yapılacağı vadedildi Gülcemal Arıburnunda üç saat durdu. Bu rada da merasim yapıldıktan sonra vapurdaki müfreze, selâm ateşi yaptı, Gülcemalin düdüğü öttürüldü, muzika selâm havasını çaldı. Boğazdan çıkarken Syrisefainin yeni satın aldığı Ege vapuruna rastladık. İki vapur yekdiğerini selâmladı.

Mısır Sefiri

Muhiddin Pş. yakında Mısıra gidiyor

ilk halledilecek iş Mısırdaki türklerin tabiiyetidir.

Khire sefirimiz Muhiddin Paşa yakında Mısıra avdet edecektir.

Kahire sefirimiz Muhiddin Paşa

Muhiddin Pş gider gitmez tabiiyet meselesile meşgul olacaktır.

Mısırda henüz halledilmemiş olan tabiiyet işinin mühim bir safhası vardır. Mısırlılar umum harbe kadar Mısırda kalmış olan Türklerin Mısır tabiiyetine girmelerini istemektedirler. Tarafımızdan buna itiraz edilmekte ve hakkı hiyar talebedilmektedir.

Mısırda ise 100,000 e yakın Türk tebaası bulunmaktadır. Bunların ta her birinin kendilerine göre servetleri vardır.

Muhidin Paşa bu hususta demektedir ki:

«— Mezuniyetimi henüz bitirmedim. Mısırla aramızdaki en mühim meseleyi teşkil eden tabiiyet işi halledilmek ve kat'î bir neticeye raptedilmek üzeredir demiştir.

Sultan Hamit!

Tahsin Paşanın Hatıratı..

No : 6

Tercüme ve iktibas hakkı mahfuzdur.)

Abdülhamit hilkaten evhamlı bir adam idi..

Fakat bu vehmini Sait Paşanın tenmiye ettiği bir hakikattir.

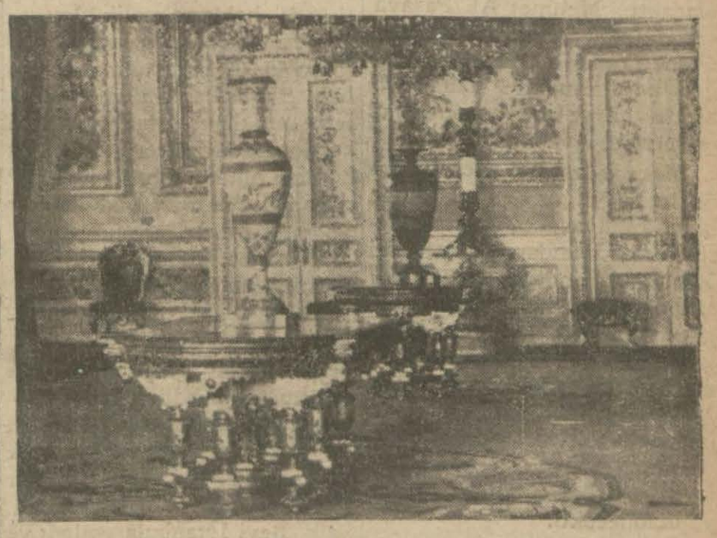

Yıldız sarayının eski merasim salonu

Sait Paşa misline nadir tesadüf olunur derecede vehham idi Hatıralarımda sıra ve zaman takip etmiyerek fırsat düştükçe ve vukuat icap ettirdikçe Sait Paşadan bahsederken Paşanın bu vehmi bilûmum ef'al ve muamelâtında ne dereceye kadar müessir olduğunu hikâye edecegim. Vehim onun yalnız sözlerinde, yazılarında ve icraatında değil, hatta duruşunda ve sükûtunda da aşikâr idi.

Sultan Hamidin hilkaten evhamlı olduğu malûm ise de bu vehmin Sait Paşa tarafından tenmiye edildiği de şüphe götürmiyen hakikatlerden dir. On dört senelik hayatı memuriyetimde Sait Paşanın Sultan Hamit ile münasebatının hemen her safhasına şahit oldum. Kâh padişah tarafından, Paşanın konağına gönderilerek tebliğata memur edildim, kâh başkâtip sıfatile Sait Paşanın maruzatı tahririyesine ve Hünkârın evaplarına vesatet ettim. Bir çok meseleleri de bizzat Padişahtan işittim. Bunlar bende Sait Paşanın Sultan Hamit üzerinde ve Sultan Hamidin sîyasetinde en

(Lûtfen sahifeyi çeviriniz)

Ağrı eteğinde vukubulan kanlı müsademe tafsilâtı

6 mitralyözle mücehhez 300 şaki pekvahim ve kanlı bir hezimete uğradılar

Maktüller arasında daha bazı sergerdelerin cesetleri teşhis edildi..

Son baskın teşebbüsüne iştirak eden Ihsan Nuri haini

Erzurum, 15 (Şark muhabirimizden) — 11 ağustos gecesi ihata çemberimizi yararak kaçabilmek için Ağrı dağının şimalinde kâin Taşburun mevkiindeki müfrezemize baskın yaptıklarını bildirdiğim şakiler hakkında aldığım mütemmim ve çok mevsuk malûmata göre eşkıya 100 atlı 200 yaya dan mürekkep bulunuyordu. Altı hafif makineli tüfekleri vardı. Abtullah, Halef, Yusuf, Mirza, Ömer Beko, Merzuk ve Hızır ağa uşakları ve Tozo ve Kerem ve Hasso Telli ve Kör Hüseyin oğlu Nadir gibi azılı şerirlerin kumandasında olan bu şakilerin baskın teşebbüsü mülteyakkız ve tedbirli bulunan kahraman kıtaatımız tarafından şakilere pek ağır zayiat verdirilerek akim bırakılmıştır

11 ağustos gecesi saat birde başlıyan ve sabaha kadar devam eden müsademe bomba mesafesi dahilinde cereyan etmiş, zabitan ve askerlerimizin pek cansparane hareketleri karşısında münhezim olan şakiler Bulak başı ve Kâfir köy istikametlerine kaçmak istemişlerse de kıtaatımızın şiddetli takibatından kurtulamıyarak İran hududana kaçmağa mecbur olmuşlardır.

Şakilerin müsademe yerinde bıraktıklarını bildirdiğim 60 maktul meyanında rüesadan bir kaç kişi daha teşhis edilmiştir. Eşkiyanın maktullerden çoğunu da atlarına yükletip kaçtıklarını görülmüş ve bir çok yaralıları olduğu da yollardaki kan lekelerinden anlaşılmıştıar.

Ağrı dağının azılı şerirlerinden ve sergerdelerinden Bro, Haşso, Telli ile zabitlikten mat rut Bitlisli İhsanın da bu şakiler içinde olduğu öğrenilmiştir. Müsademede kıtalarını çok güzel idare eden zabitan ile Türk neferine has bir surette çarpışan kahraman askerlerimiz ve askerlerimizle birlikte

(Devamı 4 üncü sahifede)

Dün hararet 32,5 dereceyi buldu

Dün gene sıcak fazla olduğu için halk biraz hava almak maksadile daha sabah yediden itibaren Ada ve Boğaz vapurlarına koşuyordu. Mevsimin en sıcak ye çıkmıştır. Bu sene sıcakların bu senenin fazla sıcak geçen günlerinden biri idi.

Hararet bir aralık 32,5 derece günü denememekle beraber dün daha yükseleceği tahmin olunmaktadır.

Fırka grubu

C. H. F. Müfettişliğinden:

16 ağustos 930 cumartesi günü saat on dört buçukta cemiyeti umumiyei belediye fırka gurubu içtima edecektir. Muhterem azanın tayin edilen saatte behemhal fırka merkezinde hazır bulunmalarını rica ederim efendim.

At yarışları

Dün fevkalâde hevecanlı oldu

Yarışları kazanan atlar hangileridir?

Dünkü yarışlardan bir enstantane

Dün Veli Ef. de yaz yarışlarının üçüncüsü kalabalık bir seyirci huzurile icra olundu. Üçüncü haftanın proğramında da beş koşu mevcuttu. Koşulara tam saat 2 de başlandı. İlk koşu satış koşusu idi.

Buna üç ve daha yukarı yaştaki halis kan İngiliz at ve kısrakları iştirak ediyordu. Mesafe 2,000 metre idi. Yarışa Pampalina, Durukurt, Mis pickel, Frendnan isimli üç hayvan dahil oldu.

Neticede Ahmet B. in Durukurt'u birinci, Akif B. in Pampalina'sı ikinci geldi. Bu yarışın ikramiyesi 400 lira idi.

İkinci yarış dört ve daha yukarı yaştaki yerli ve Arap at ve kısraklara mahsustu.

(Devamı 4 üncü sahifede)

Mis Gleyçe bugün boğazı yüzerek geçecek

Çanakkale, 15, (Milliyet) — İngiliz yüzme şampiyonu Mis Mersedes Gleyçe yarın saat yedide Boğazı en geniş yeri olan Havuzlardan Karanlık limana kadar yüzerek geçmeğe teşebbüs edecektir. Belediye reisi kayıkla kendisini takip edecektir.

Ekspres

Sofyada vahim bir kaza atlattı

Nüfusça zayiat vukubulmadı

Semplon ekspresi evvelki akşam saat 22,30 da Sofyadan geçerken ehemmiyetli bir kaza geçirmiştir. Kaza yanlış açılan bir makas yüzünden vukua gelmiş ve ekspresin sol tarafı mühim hasara uğramıştır. Bir yataklı vagonla bir furgon yola devam edemiyecek dercede zedelendiğinden katardan çıkarılmıştır. Eşya ve insan zayiatı yoktur. Kaza sebebile ekspres dün 3,5 saat teahhürle 5,5 ta gelmiştir.

Müskirat müdürü dün İzmire gitti

Müskirat umum müdürü Asım B. dünkü İzmir postasile İzmire gitmiştir.

Müskirat Müd. Asım B.

Asım B. İzmirde idareye ait bazı işlerle meşgul olacaktır. Bir hassa yeni üzüm mahsulünden şirdiden yapılacak mübayaata nezaret edecektir.

Asım Beyin İzmirden Aydına gitmesi muhtemeldir.

Saracoğlu Şükrü Bey Paris sefiri oluyor

Alınan malûmata nazaran Saraçoğlu Şükrü B. Paris sefirliğine tayini teklifini kabul etmiştir.

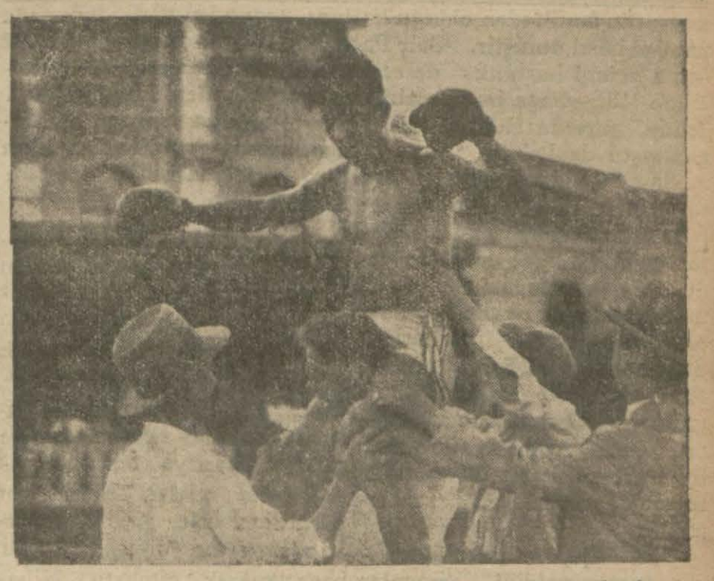

Yunan ağır sıklet şampiyonu Yunan Muladoviç galip ilân edilirken

Boks maçları

Kombalar zevksiz oldu

Dün Taksim stadyomunda yapılan ve alaca karanlıkta biten boks maçları hakkında düşündüklerimizi- vaktin geç olmasından- yarına bırakarak neticelerle iktifa edeceğiz.

Sonuna kadar

Zevksiz, fena geçen ve lüzumsuz münakaşalar, ufak tefek kavgalar, hakemlerin fena idaresi, tezahürat arasında gayri muntazam bir surette yapılan bu maçlar şöyle neticelendi:

1 — Agop ile Yani maçında Agop üçüncü ravntta abandone etti.

2 — Andro ile Afif berabere.

3 —Muladoviç ile Zavetopulo maçında Zavetopulo üçüncü ravntta diskalifiye.

4 — Çevik fakat kuvvetsiz Augelidis ile bokstaki bilgisiz

[Devamı Beşinci sayıfede]

Maçtan heyecanlı bir enstantene

"Milliyet,,in tarihî tefrikası: 68

Padişah ferman yolluyor

Mehmet Ali artık Mısıra sahip olmuştu.. Fakat....

Fakat nihayet 1841 senesi kânunusanisinde İngiliz sefiri Ponsonby hükûmetinden aldığı talimatla Babıâliye gelerek Mısırın idaresini Mehmet Aliye ve sülâlesine terketmek için İngilterenîn muvafakat ettîğînî söylemiş Şubatta da Abdülmecit namına Mehmet Aliye ferman yazılmıştır. Bu hattı şerife göre Padişah Mısırın idaresini Mehmet Aliye bırakacak, Mehmet Alinin vefatından sonra evlâtlarından biri Padişah tarafından onun yerine intihap edilecekti. Bu vâris İstanbula gelerek kendîsîne verîlen sıfat ve salâhiyeti almış olacaktı. Mehmet Ali Paşaya verilen sıfat ve salâhiyet kendisine Osmanlı Devletinin diğer paşalarından daha fazla bir mevki ve îmtîyaz vermiş olmıyacaktı.

Mısırda tedavül edecek para devletin diğer paralarından başka olmıyacaktı. Mısırın gayrisafî varidatından dörtte biri İstanbula gönderilecekti. Mısır ordusu 20 bin kişiden fazla olmıyacaktı. Bunun 2 bin kişisi İstanbulda kalacaktı. Padişahın müsaadesi olmadıkça Mehmet Ali donanma inşa edemîyecekti. Mısır ordusunun yüksek rütbeli zabitlerinin terfii ancak Babıâlî tarafmdan yapılabilecekti.

Bu şartların birî yapılmadığı takdirde Mehmet Aliye verilen imtiyazları alınmış olacaktı. Babıâli tarafından Sait Muhip Efendi İskenderîyeye gönderildi. Mehmet Ali Sait Ef. ye çok ikram etti. Fakat bu şeraiti öğrenince bunları kabul edemiyeceğini söyledi. Bu şerait hazırlanırken her halde İstanbuldaki İngiliz sefiri faal bir rol oynamış, Mehmet Aliye bir taraftan verilen şeylerin diğer taraftan alınması îçîn çok uğraşmıştı.

Fakat İskendetiyedeki amiral Napier bundan haberdar olunca Babıâlinin bu fermanını kabul etmek Mehmet Ali için kabil olamıyacağını söylüyordu. Fazla olarak Mehmet Aliyi mukavemete teşvik ediyordu.

Osmanlı donanması İade edilerek İstanbula dönünce Osmanlı payıtahtında sevinçle karşılandı.

Aradan birkaç ay geçti. Hariciye işleri Reşit Paşadan alınarak Rifat Paşaya tevdi edildi. Ferman ahkâmı değişti. Yeni şeraite göre Padişah Mehmet Alinin vefatından sonra Mısırın idaresi büyük oğluna kalacağını, Mehmet Alinin Mısır ordusunda miralay rütbesîne kadar zabitanı terfi ettirmek hakkına malik olmasını, Mısırın vereceği senelik paranın 40,000 kuruş olmasını kabul ediyordu. Fakat evvelki fermanın diğer esasları baki kalıyordu. Mehmet Alinin Babıalinin nüfuzu altında kalabilmesi için mumkün olabilen her şey yapılıyordu.

Nihayet Mehmet Ali, ister istemez bunu kabul etti.

Mehmet Ali, ne olursa olsun kaderine razı olmaktan başka bir şey yapamıyacağını anlamıştı. Abdülmecidin yolladığı hattı hümayun 15haziran da İskenderiyede top atılarak ilân edildi. Mehmet Alî bir müddet sonra oğullarmdan Sait Beyi İstanbula yolladı ve senelik verilecek parayı tenzil ettirdi.

Şark mesolesinin Mısıra tallûk eden safhası tamamile İngiliz noktai nazarına göre halledilmiş oluyordu.

Londrada Şark meselesile meşgul olan konferans Boğazlar îşini de Hünkâriskelesi muahedesînden evvelki vaziyete ircа ederek hiç bir devletin harp sefinesinin Karadeniz ve Çanakkale boğazlarından içeri giremiyeceği 13 1841 muahedesile teyit edildi. Bu da İngiliz nokta nazarına galebesi demekti.

(Bitmedi)

---

kuvvetli âmillerden olduğu kanaatini hâsıl etmiştir. Sait Paşanın vehmi hastalık derecesinde idi. Paşa bu hastalığı telkin suretile Hükümdara aşılamıştır denilebilir.

Sait Paşa, başkitabetten sonra Adliye ve aDhiliye nezaretlerinde bulunmuş ve Sultan Hamidin mutlâkıyet devrinde yedi defa sadaret makamına geçmiştir. Hiç bir devlet adamına nasîp olmıyan bu mazhariyet Sultan Hamidin Sait Paşaya olan Sedakat ve merbutiyetini gösterir. O derecede kî Sultan Hamit, Sait Paşanın mazuliyet zamanlarmda da onunla temas ve münasebeti kesmemiştir.

Sait Paşa, "arzı ubudiyet,, için saraya geldîğî zamanlar huzura kabul olunurdu. Hatta denilebilir ki Sadrazam ve nazırlar dahi dahil olduğu halde Sultan Hamidi en çok gören ve huzura en çok giren zat Sait Paşa idi. Abdülhamit mühim işlerde Sait Paşanın reyini sormayi âdet edinmiş olduğundan kâh kendisine evrak gönderiliyor, bunları okuyup mütaleasını yazması irade buyurulur, kâh şifaî tebligat yapılarak, mütaleası ya tahriren, ya şifahen alınırdı. Hatta Sultan Hamit beni de üç defa bunun îçîn Sait Paşanın konağına göndermişti.

Sait Paşa gerek benim tarafı şahaneden vukubulan tebligatma, gerek huzuru hümayunda sorulan şeylere verdiği cevaplarda son derece dikkat ve ihtiyata riayet eder, hele teveccühe halel gelmemesine pek itina gösterirdi. Sait Paşanın zatı şahaneye takdim ettiği arîzalarda da bu ihtiyatkârlık âşikârdı.

Sultan Hamit, Sait Paşanın sıkıntı çekmemesini arzu eder ve pek muktesit olduğunu bildîğî için refahı maişeti esbabını teminden geri durmazdı. Nişantaşında oturduğu büyük konak Hazînei hassadan yaptırılmıştı. Memuriyette olsun mazûl olduğu zamanlarda olsun, saray mutfağından Paşanın konağına sabah akşam muntazaman yemek giderdi.

Başkitabete tayinimi müteakip Nişantaşında Hayrettin Paşa konağının bir kısmı ikametime tahsis edilmişti. Saraydaki vazifem icabı olarak geceleri geç vakit eve dönerdim. Evime gîtmek üzere Sait Paşanın konağı önünden geçerken ekseriya bir mum aydınlığının odaları dolaştığını görürdüm. Her gece bu suretle odaları kim dolaşırdı?. Bu bana merak olmuştu. Nihayet merakımı hallettim: Bir gece Sait Paşaya gönderilmek üzere bir iradei seniyye tebellûğ ettim ve teskeresini yazarak Paşaya götürmesini yavere tembih eyledim. Avdet eden Yaver Bey tekidi bizzat Paşanın eline verdiğini ve daha uyumamış olduğunu söyledi. Ertesi sabah iradenin gidîp gitmediğini soran zatı şahaneye Yaver Beyden aldığım malûmatı aynen arz ve esasen geceleri konağın önünden geçerken bir mum aydınlığının odaları dolaşmakta olduğunu ilâve ettim. Abdülhamit gülümsiyerek:

— Paşanın âdetidir, geç vakte kadar elinde bir mumla odaları dolaşır, hatta bazı gece karyolanın altında yatar.

Dedi. Paşanın bu kabil ahvali hususiyesini bile Hünkâra bildirmekte bir zevki sedakat perverane duyduğuna hükmetmek zarurîdr. Geceleri mumla odaları dolaşmak, bazı kere karyolanın üstünü bırakıp altına grmenin evham neticesi olduğu âşikârdır.

Sultan Hamit boş zamanlarında ya dairesinin önündeki bahçede bir gezinti yapar, yahut hususî marangoz hanesine giderek marangozlukla uğraşırdı. Marangozluğa ve çini mamulâta fazla merakı olduğundan saray dahilinde bir marangoz, bir de çini fabrikası vücude getirmişti.Avrupa hükümdarlarına bu fabrikalar mamulâtından hediyeler gönderirdi.

At ve güğercini çok severdi. Halisüddem ve fevkalâde kıymetli atları vardı. Bu atlardan hükümdarlara ve bazı mutebera ve süferaya hediye ettiği vakidi. Vakit buldukça gidip atlarını görürdü. Şehzadeliği zamanında ata çok bindiğini ve bu bapta pek büyük mehareti olduğunu emektarlarmdan işitmiştim. Güğercinlikler kuşçubaşının nezaret ve idaresine mevdu idi. Bunlardan arasıra vilâyetlere göndererek üretilmelerini emrederdi.

(Bitmedi)

HARİCÎ HABERLER..

Irak Kürtleri mes'elesi

Cafer Paşa, askerî bir nutuk söyledi

Tahrik!

Kim teşvik ediyor?.

İgiltere ile İrak arasmda aktedilen muahededen her vesile ile bahsedildi.

Bu muahedenin akti üzerine ortaya başka bir mesele çıktı, yahut çıkarıldı ki ondan da bilmi[illegible] nasebe bu sütunlarda bahsetmiştik:

Artık müste[illegible] kil ve Cemiyeti A[illegible] vam a dahil olacak olan İrak hükûmeti şimdi bir Kürt meselesi le karşılaşmış bulunuyor. İrak ta bulunan Kürtler namına Cemiyeti Akvam ve İngiltereye yapılan müracaatlerden bahsetmiştik

Gün geçtikçe bu meselenin İrak hükûmetini meşğul etmeğe başladığını gösteren haberler geliyor.

İrak Kürtleri İngiltere- İrak muahedesinde «Kürt menafiinin himayesi ihmal edilmiş olduğunu» ileri süren İrakta tahrikât yapıyorlar. Bağdattaki İngiliz mümessil başta olduğu halde İrak hükûmetinin bazı nazırları Kürtlerin bulunduğu şimal taraflarına giderek kabile reisleri le görüşmüşler, Kürtlere karşı İrak hükûmetinin hüsnü niyeti hakkında teminat vererek bu havalide Kürt lisanmın resmî dil olarak kullanılacağmı ve Kürtlerin idareye teşrik ettirileceğini söylemişlerdir.

İrak Başvekiline vekâlet eden Cafer Paşa askerî Kerhükte bir nutuk irat etmiş ve hülâsaten demiştir ki:

« — Kıralın Kürt tebaasile Araplar arasında hükûmet nazarında bir fark yoktur. Kürtlere karşı dostane bir siyaset takip edilmektedir.

Fakat İrak hükûmeti kıralığm parçalanmasına matuf her türlü tahrikâtı şiddetle izale edecektir. »

Cafer Paşanm nutkunun şu alt kısmı az şayani dikkat değildir:

— Gayri mes'ul mahafilde Kürt milliyetperverliğini teşvik etmenin İngiliz siyasetince iltizam edildiği bu hareketin yalnız İrak hükûmetini değil Türkiye ve İran gibi dost komşularada şamil olduğu söyleniyor. Bu tamamile asılsızdır. Böyle bir maksatla İrak İngiliz fevkalâde komiserine temas ederek ondan teşvik görmek hayalinde olanlar büyük bir gaflete düserler.,,

Romanyada

Dargınlık !..

Kıral ne vakit taç giyecek ?.

Bükreşten yazılıyor: — Kıral ikinci Karolun taç giyme merasimi ne vakit yapılacak?.. Mavısta hükümdarlık tahtma kavuşan genç kıral resmen taç giymek için daha ne kadar bekliyecek?.. Şimdiye kadar bu merasim çoktan yapılabilirdi. Fakat ortada çetin bir mesele var. Kıralın evvelce boşamış olduğu prenses Helenanın talâk kararı resmen feshedilip kendisinin de merasime iştirak etmesi ve kıralıça olması lâzım geliyor. Halbuki Karol ile zevcesi barışmamışlardır. Kadın bu hususta inat etmekte, Karol de o

Kıral ile Kıralıça

gelmeden taç giyebileceğini söyliyerek bu yüzden merasimin daha ziyade geçikmemesini istiyor sada buna hükûmet razı olmuyor. Çünkü bu takdirde bir çok Avrupa hükümdar aileleri nin merasime iştirak etmiyeceğinden korkulmaktadır?.

Tren kazası

Bükreş, — Romanyanın cenubunda iki ekspres treni, makaşcının yanlışlığı yüzünden çarpışmıştır.

Trenlerden birinin lokomotifle 3 vagonu mühim surette hasara uğramıştîr. Kazada 9 kişi ölmüş, yedi kişi yaralanmıştır.

Kaza olan yere iki imdat treni gönderilmiştir.

Fransada

Grev bitiyor

Lille, 14 (A.A) — Vaziyette hemen hemen hiç bir değişiklik yoktur. Tourcoing'da grevcilerin yeniden işe başlamak hususunda gösterdikleri temayül gittikçe artmaktadır.

Şiddetli fırtına

Trouville, 14 (A.A)— Sahilde şiddetli bir fırtma hüküm sürmektedir. Limana avdet eden balıkçı gemileri yakında bulunan diğer limanlara sığınmak mecburiyetinde kalmıştır. Cemi seferleri inkıtaa uğramıştır.

Ispanyada

Hükûmetin tekzibi

Santander, 15 (A.A) — Başvekil M. Bernger. hükûmetin İspanyol parasının kıymetine [illegible] rız olan düşkünlüğe bir çare bulmak için büyük bir Amerikan petrol kumpanyasi İspanyol petrol hisarına petrol [illegible] tışı imtiyazını münhasıran mezkûr kumpanyaya terkedilmesine mukabil külliyetli miktarda kredi temini için müzakerata giriştiğine dair Amerika menabiinden tereşşuh eden haberleri kat'î surette tekzip etmiştir.

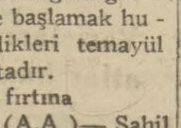

Cenerai Berenger

Italyada

Şiddetli kasırga

Napoli, 15 (A.A) — Napoli de şiddetli bir kasırga olmuştur. Bir çok evlerin damları uçmuş, bacaları yıkılmıştır. 4 kişi ölmüş, 70 kadar kimse de yaralanmıştır.

Felâket

Şiddetli bir kolera var.

Tahran, 14 (A.A) — Kâbilde müstevlî surette hüküm süren koleranın sirayet dairesini hergün biraz daha büyültmekte olduğu söyleniyor.

İranın şimalinde bulunan Jifan havalisinde vahim bir kurak lık hüküm sürmektedir. Pirinç zeriyatının bu yüzden ehemmiyetli surette hasara uğrayacağı zannolunuyor.

Son Haberler

Yeni Fırka faaliyette

Fethi Beyin mebusluğu ne suretle temin edilecek?

Yalova, 15 (Hususî Muhabirimizden) — Fethi B. in meb'usluğunu temin için Bilecik mebusu İbrahim B. in istifa edeceği hakkındaki neşriyatıİbrahim B. tekzip etmektedir. Saffet B. böyle bir şeyin olamıyacağını söyledi. Buradaki kanaate nazaran Paris sefaretine tayin olunacak zatın meb'usluğundan inhilâl edecek yere Fethi B. in intihabı mukarrerdîr.

Nuri B. (Kütahya) Fe[illegible] in kısa bir istirahatten Yalovaya döneceğini ve teşkilâtının ikmaline mas[illegible] aliyetin teşdit olunacağını ledi.

Nuri B. şehrimizde

Yalova, 15 (Hususî Muh[illegible] mizden) — Nuri B. (Küta[illegible] İstanbula hareket etti. Fet[illegible] e mülâki olacak ve birlikt[illegible] det edeceklerdir.

Erciyas dağında tetkikat yapılac[illegible]

Kayseri, 15 (Milliyet) — Şikago Darülfünunu coğrafıya müderrisi Mister Lise ile coğrafıya muallimi Ekrem Vecdet, İngilizce muallimi Mister Nelson orta mektep müdür ve [illegible] rafiya muallimi Selçuk B[illegible] rin riyasetinde elli kişilik Türk hey'eti bugün Erciyas[illegible] ğında tetkikat yapmak ü[illegible] hareket ettiler.

Yeni fırka her yerde şube açmıyacak

(Başı Birinci sahifede)

ya nakledeceğiz Bundan başka bir de İstanbul tarafmda bir bina arıyoruz. Bir kaç güne kadar bulunarak teşkilâtma başlanacağını zannediyorum.

Bu suretle İstanbulda şimdilik iki merkezimiz olacaktır.

— Halk fırkası gibi nahiye ve ocak merkezleri teşkil edecekmisiniz?.

— Kaza, nahiye ve ocak teşkilâtında Halk fırkasını ne derece kadar takip edeceğimizi şimdiden bilemiyorum. Maamafih bunları ilerde düşünülecektir.

Ankara teşkilâtı

— Ankarada fırka merkezi teşkilâtı ikmal edilmiş midir?

— Talât B. Ankaradan geldi. Fakat henüz kendisile bu hususta görüşmedim. Teşkilâtın tâli esasları ne dereceye kadar Ankarada tetkik edilmiştir, bunu görüştükten sonra anlıyacağım.

— Fırkaya yeni giren aza var mıdır?

— Bir çok müracaatlar vâki oluyor. Fırkamız halk tarafmdan fevkalâde hüsnü kabul görmüştür. Münevver gençlerden bir çok mektuplar alıyorum. Esas halkın müracaatıdır. Çünkü meb'usları onlar intihap edecektir.Yeni meb'uslarmgirişgirmiyeceği asıl rey sandığının başında rey verilirken belli olacaktır. O zaman hangi ve kaç meb us fırkamıza geçecek, bu taayyün edecektir. Biz yeni intihabatı bekliyoruz.

Fethi B. tenkitlerinin ana hatları hakkında da demiştir ki:

Vergiler ve inhisarlar hakkındaki tenkitler

—Tenkitlerimin ana hatlarını söyledim. Teferruata girip siyasîmünakaşalarabaşlamak istemiyorum. Millet Meclisi açıldığı zaman millet kürsüsünden bu noktaları izah ederek maddeler zikredeceğim.

Memleketin ıstırap halinde bulunması halkı sabırsız yapıyor., herkes herşeyi birden bilmek istiyor . Fakat biz şahıslarla meşğul değiliz. Hükûmet başında bulunanların hüsnü niyetlerinden şüphe edilemez.

Fakat bir adamın daima sevap işlediğini ve hiç bir zaman hata yapmıyacağını kabul etmek te safdillik olur.

Binaenaleyh biz hükûmetin istemiyerek yaptığı hataları tenkit ediyoruz.

Meselâ inhisarlar, benim kanaatimce, bu milletin sırtma yüklenilmiş ağır birer vergiden başka bir şey değildir. Sonra musakkafat vergisi ağırdır. Muamele vergisi ve saire.. Fakat bu nunla bütün bu vergilerin kaldırılabileceği kanaatini vermek te doğru değildir. Esas mesele mevcut masraflarnı haddi asgariye indirilmesi ve bu suretle yapılacak tasarruflar sayesinde halkın üzerindeki vergi yükünü hafifletmektir.

M. Müllerin raporu için ne diyor?

— Müllerin gazetelerde intişar eden raporunu dikkatle okudum. Alman mütehassısının raporundaki bütün mütalealara iştirak ederim.

Benden tenkitlerim hakkında madde ve sarahat istiyenler bu raporu okusunlar. Bu rapor dünyaca salâhiyeti tanınmış bir maliyeci tarafından yazılmıştır ve hükûmetin kendi aleyhinde hazırladığı en mühim vesikadır. Bu raporu okuduktan sonra başka mütalea dermiyanma ihtiyaç yoktur.

Ecnebi sermayesi nasıl celbedilebilir?

Müteakiben Fethi B harici bir istikraz akti imkânı olup olmadığı hakkmda sorulan suale karşı demiştir ki:

— Benim intiba ve kanaatim şudur ki harice itimat telkin etmek lâzımdır. Bir kere bu itimadı telkin ettikten sonra elbette ki hariçte bu kadar boş duran büyük sermayeler memleketimize gelmiye can atacaklardır. Diğer bir arkadaşımıza da söylediğim gibi, bu, memleketin şerefi ve haysiyeti meselesidir. Bu itiyadı mutlaka tesis ve telkin lâzımdır.

Her yerde şube açılmıyacak

— Fırka işlerinde bizim memlekette yanlış bir kanaat var.

Zannediyorlarki en ufak şehir ve semtlere kadar şubeler açmak, teşkilât yapmak lâzımdır.

Bence fırka işleri bir fikir meselesidir. O fikre taraftar olanlar o fırkanın etrafında sandıkları karşısında izhar ederler. Bunun için her semtte ve her köşede bir şube açmıya lüzum yoktur.

Bence memleketin her tarafında şubeler açmıya teşebbüs edecek değilim, buna lüzum ve imkân da görmüyoru.

Bu cümleden olarak henüz İstanbul büromuz da açılmamıştır. Bu işe Haydar Beyin memur edildiği de doğru değildir.

— Fırkamızın naşiri efkârı olmak içinde şimdilik birgazete neşretmiyeceği.

Ben vaktile bir nebze gazetecilik te ettim. O vakit hayli paramı da bu uğurda sarfettim. Şimdi ekrar böyle tehlikeli bir işe girmek istemem. Millet meclisi açıldıktan sonra vaziyet icap ettirirse o vakit düşüneceğim.

O takdirde de küçük dört sayfalık bir fikir gazetesi neşrine taraftarım.

Mücadele fikir sahasında kalacak

—Fırkamızın muvaffak olmaması için hiç bir sebep yoktur. Kavgamız şahsı ve mevkii iktidar kavgası değildir.

Gayemiz yüksektir. Bu gaye de muvaffak olmak için reisimiz Gazi Hz. bana lütfettikleri cevapta buyurdukları gibi,gençliklerindenberi taraftar oldukalrı bu tarzı idarenin bütün eşkâlile memleketimizde teessüsüne ve terbiyei siyasiyemizin yükselmesine büyük bir aşkla çalışacaktır.

Memelketimiz için şayani şükrandır ki, fırka mücadeleleri nin şahsiyata inkılâp etmesine meydan vermemek. ve sırf memleket menafii noktasından s[illegible] dilecek gayret ve dermiyan [illegible] cek fikirlerin fikriyat vâdisi[illegible] den uzaklaşmaması için baş[illegible] da Gazi Hz. gibi bir büyüg[illegible] müz vardır.,,

Üçüncü bir fırka teşkil edilmiyecek

Üçüncü bir fırka teşkiil m[illegible] zubahis değildir. Biri halkçı, [illegible] ğeri hürriyetçi olan iki fı[illegible] daha uzun müddet için ge[illegible] Büyük Millet meclisinde ve [illegible] rekse hariçte siyasî hayat fa[illegible] yetlerini tanzim edecektir.

Fethi Beyin fırkasınm kuvv[illegible] ti ve mesai şekli zaman ile be[illegible] olacaktır.

Fethi B. Yalovaya ne zaman dönüyor?

Yalova, 15 — Başvekil İs[illegible] met Paşa dün akşam Gaziyi [illegible] yaret etmiş ve akşam yemeğini [illegible] köşkte yemiştir.

Burada Fethi Beyin iki gün[illegible] kadar avdeti beklenmektedi[illegible] Her gün gelip giden bir çok m[illegible] uslar görülmektedir.

Maamafih ilk günlerin hara[illegible] ti eksilmiştir.

S. C. fırkası ve meb'uslar

Yalova, 15, (Telefon) — B[illegible] radaki meb'uslarla temasım S[illegible] best fırkaya buradan yeni ilti[illegible] haklar olmıyacağı kanaatini ve[illegible] riyor. Meb'uslar proğramı Ha[illegible] fırkası proğramından farksız, [illegible] velden zannedildiğinden daha[illegible] az ameli buluyorlar.

Fethi B. in teşekkür telgrafı

Serbest Cümhuriyet fırkası Li[illegible] Fethi Beyden şu telgrtfı aldık:

Kaplıca, 14, saat 23,50 — Atıd[illegible] satırların gazetenizle neşrini rica ederim:

Serbest Cümhuriyet fırkasının [illegible] şekkülü haberinin ilânile beraber [illegible] çok taraftan halkımızın muhtelif [illegible] nıflarına mensup yüzlerce vatandaş[illegible] tan siyasî prensiplerimizin kabul [illegible] hüsnü telâkki edildiğine dair bir te[illegible] rik telgrafı ve mektupları almak[illegible] yım.

Fırkamızın teşekkül maksadını şö[illegible] siyattan külliyen ari ve sırf vatan[illegible] ihtiyacı ve menfaati uğruna mah[illegible] mücadelede bulunacağına kanaatl[illegible] bize emniyet ve teveccüh ederek fikr[illegible] birliği gösteren zevatın kâffesine ay[illegible] rı ayrı teşekkürler olunur.Bu teşekk[illegible] lümüz meşguliyetimizin çokluğundan [illegible] ve bazı zevatın adreslerinin malûm[illegible] olmamaşından, şimdilik münferit c[illegible] vaplar da takdim edemediğimizden [illegible] mazur görülmekliğimi rica ederim.

Bu arkadaşların bize asıl müzahe[illegible] retvazifelerini kanunî mevsimi hulû[illegible] lünde reylerile göstermeleri de bilhas[illegible] sa temnni olunur.

(Serbest Cümhuriyet fırkası Lideri)
ALİ FETHİ

Verem kongresi

Oslo, 13 — Verem kongresi 800 azanın iştirakile Kıral tar[illegible] fından açılmıştır. Kongrede ve[illegible] rem hakkında mühim müzakere[illegible] ler olacaktır.

Grev ilânı

Şanghay, 14 (A.A) — Çinli[illegible] lerin oturmakta olduğu civar[illegible] köyler de bu sabah grev ilân et[illegible] mişlerdir.

Bükreşte yangın

Bükreş, 15 (A.A) — Pece çıkan bir yangın şehirdeki gümrük antrepolarını ve bir çok dükkânları tahrip etmiştir. Maddi zararın 10,000 lerce milyona baliğ olduğu tahmin edilmektedir.

Bu sene 50 milyon kilo kadar tütün ihracat yapacağız

on tevkifler

mir ve Adana komünistleri getiriliyor

rlikçi Ismail serbest bırakıldı

zmirde ve Adanada tevkif en komünistlerin buradaki uf arkadaşlarile birlikte mu eme edilmek için İstanbula rilmeleri ihtimalinden bahniştik. Mevsuk istihbaratı göre İzmirde mevkuf komistlerle Adanada tevkif edi bir komünist buraya sevkle ureti kati'iyede takarrür ettir.

zmir polis müdürlüğü İsul polis müdürlüğüne çekti ir telgrafta, İstanbulda eledilen vesaik arasında İzde yakalanan komünist mazlarını alâkadar eden malû olup olmadığını sormuş -

mirdeki komünistlerin tahki bu hafta zarfında ikmal ecek ve müteakiben şehrimi etirileceklerdir.

st bulda komünistlik proandası maznunlarından Hanin kocası İsmail geçen gün kif edilmiştir. İsmail sorguçekilmiş, propağanda işinalâkası görülmediğinden tah edilmiştir.

Poliste

2 sarhoş polise hücum etti

vvelki gece Samatyada dev gezmekte olan polis İbra Ef. ile bekçi Sadık uzaktan kaç el silâh sesi işittikleri silâh sesi gelen tarafa doğkoşmağa başlamışlar. Ayni kametten bir otomobil gelkte olduğunu görünce durmuş ve içinde bulunan dül İsmail ile marangoz Hüse e silâhın kendi taraflarından ıp atılmadığını sormuşlar. arkadaş esasen biraz fazla hoş olduklarından bu suale otomobilin durdurulmuş olsına kızarak polis İbrahim ye hücum etmiş, meç ile ancasını almağa teşebbüs işler ve bu arada polis me unun döğdükleri gibi bir iki silâh atmışlardır. Polis ve çi de bunlara mukabele et. Fakat çıkan kurşunlar biri o esnada vak'ayı seynekte olan İsmail isminde ne tesadüf ederek ayağın yaralanmıştır. Tahkikat ya naktadır.

elüv gazinosunda dayak

vvelki gece Fenerli bahçe Belvü gazinosunda tayyare iyeti menfaatine verilen bir amere esnasında eczacı Şev B. le gazino müsteciri Hris rasında cemiyete ait bir he yüzünden çıkan münakaşa ümüş ve netice de Şevket Hristoyu döğmüş olduğu i tahkikata başlanmıştır.

dana hapisanesinde kanlı bir vak'a

dana hapisanesinde bir mahkûkatli diğer iki mahkûmun yamasile neticelenen kanlı bir ar olmuştur:

uhtelif cürümlerden Adanada tuf ve Cindo lakabile şöhret buCaris oğlu Fazlı ile katil suçunnevkuf Vanlı İsa ve Kayserli Ah bir grup.. İzmir ve Konya haelerinde çıkardığı müteaddit vuar, dolayı sürgün edilen Selânik fız Hüseyin Avni, Silifke hapiinden sürgün edilen Halepli Şe Aymtaptan gelen Carip Hoca inci bir gurup..

e bu iki gurup arasında bundan y evvel bir ihtilâf çıkmış ve buyaralanmıştır arkadaşlarından diğer guruptan Ahmedi ve onun aşı Şevkiyi yaralamışlardır. nkü vak'a bu geçmiş vak'anın ımıdır.

tiller evvelâ Halepli Şerifi iki ane arasındaki methalde bıçaklar fakat Şerif koğuşa kaçmışsa sini bırakmamışlar ve 17 yerinyaraladıktan sonra arkadaşlarını er birer bütün mahpusların göünde yaralamışlardır.

k'a esnasında mahkûmlardan iri kaçacak delik aramışlar ve ya kimse müdahale etmeğe cedememiştir. Hafız almış oldurtındaki yaranın tesirile vak'a-

yara alan Şerifin de hayatı tehlikelidir. Diğer mecruh Carip ise hafif yaralıdır.

Katiller kullandıkları bıçakların saplarını bez ve mendillerle sarmış-

Barem

Mülhak bütçe ile idare edilen müesseseler

Darülfünun 931 senesi baremden istifade edecektir

Mülhak bütçe ile idare edilip te baremden istifade edemiyen dairelerin barem cetvelleri Heyeti vekileye sevkedilmiştir. Cetveller heyetçe tastik edildikten sonra tatbik edilecektir.

Şimdiye kadar barem tahsisatından istifade etmiyenlerin bu tahsisatı hangi aydan itibaren alacakları Heyeti vekilenin tastikinden sonra anlaşılacaktır. Bu dairelere ait barem tahsisatında tadilât yapılmıştır.

Bu defa baremden istifade edecek olan daireler arasında darülfünun yoktur. Darülfünun, 1931 haziranında baremden istifade edecektir.

Vakit küresi

Galata kulesile rasathane arasında kablo

Rasathane bir elektrik düğmesile küreyi düşürecek

Şehremaneti telefon şirketine müracaat ederek vakit küresini işletebilmek için Galata kulesi ile Rasatane arasında bir kablo temdit edilmesini istemiştir.

Rumeli hisarından Kandilliye bir kablo geçirilmek suretile küre rasat merkezine raptedilecektir. Küre buradan basılacak bir düğme ile düşürülecektir.

Şirket bu işe ait olan keşfi hazırlamakla meşgul olup yakında kablo tefrişatına başlanacaktır. Küre tmamile hazırlanmış bir vaziyette olup elektrik tertibatı biter bitmez derhal işliyebilecek haldedir.

Recep B. Niğdede

Niğde, 14 (A.A) — Nafıa Vekili Recep Bey bugün 13 buçukta Niğdeye gelmiş ve istasiyonda memurini hükûmet ve halk tarafından karşılanmıştır.

Yeni hatlar

Usküdar-Kadıköy tramvayı istiyenler

Inşaata ancak iki ay sonra başlanacak

Üsküdar tramvayının Haydarpaşa—Kadıköy kısmının müna kasa müddeti bitmiştir.

İnşaata muhtelif grup ve şirketler talip olup yirmiyi müteaviz teklif vardır. Bunların hepsi ayrı ayrı tetkik edildikten sonra müsait şerait görüldüğü takdirde ihale yapılacaktır. Maamafih ihale yapılsa da malzeme sipariş ve celbedileceği cihetle inşaata ancak bir buçuk, iki ay sonra başlanabilecektir.

Bir kadının karnından yılan çıktı

Geçen gün Konyanın Beyşehir kazasında fakir bir kadıncağızın karnından yeşil bir su yılanı çıkmıştır. Kadın; iki ay evvel kasabadaki doktora giderek şişen karnını göstermiş, içinden tuhaf sesler geldiğini anlatmış.

Doktor; zavallının midesinde bir su yılanının bulunduğunu anlamış, uğraşmış, çıkmayınca Konyaya gitmesini, orada aldırmasını tembih etmiştir.

Kadın fakir olduğu için Konyaya gelememiş, iki ay korku içinde yatmış.

Nihayet geçen gün komşularile otururken dehşetli bir sancı duymuş yerinden fırlıyarak apdesaneye koşmuştur.

Yılan kadının çığlıkları arasında, diğer komşu kadınların gözleri önünde helâya düşmüştür.

Yeşil renkte ve (50—60) santimetre boyunda olan yılanın kadın uyurken ağzından girdiği zannedilmektedir.

Sulh vapuru karaya oturdu fakat kurtarıldı

Kalkavan zadelerin Sulh vapuru, dün sabah Giresun limanı civarında, moloz burnunda karaya oturmuştur.

Vapur tehlikeli bir vaziyette idi. Sulh vapuru limanda bulunan Seyrisefainin Karadeniz vapuru tarafından fedakârlıklar ihtiyarile kurtarılmıştır.

Sulh vapurunda hasar yoktur. Karadeniz vapuru yoluna devam etmiştir.

Ege vapuru geldi.

Vapur tertemizdir, sürati 15 mildir İstanbul ile İskenderiye hattında işlivecek

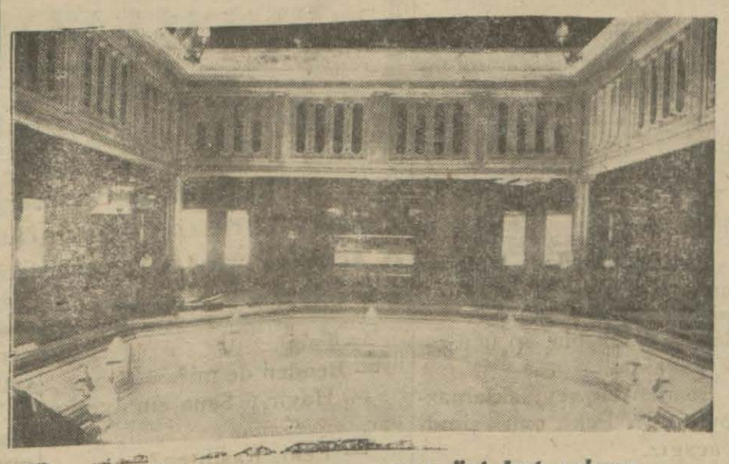

Dün gelen Ege vapurunun üst kat salonu

Seyrisefain idaresinin Holandadan satın aldığı « Eğe » vapuru dün saat beş buçukta limanımıza gelmiştir.

Ege vapuru daha Yeşilköy önlerinde bir motörle Seyrisefain umumî müdürü Sadullah, işletme müdürü Burhaneddin Beyler tarafından karşılanmıştır.

«Eğe» limanda Seyrisefain önünde şamandıraya bağlanmış ve vaktin geç olmasma rağmen vapur Holanda gemicilerinden Türk denizcileri tarafından tesellüm edilmiştir.

«Eğe»nin eski ismi « Tabavan»dır. Gemi 20 yaşında olmasına rağmen çok temiz bakılmanın neticesi oalrak yenidir.

«Eğe» Türk deniz ticaret gemilerinin en büyüğüdür. 5,247 tondur. Sür'ati 15 mildir. Boyu 40 ,06, eni 49 ve derinliği de 29,6 kademdir.

« Eğe» nin birinci de 77, ikincide 49, üçüncü de 40, dördüncü de 40 kamarası vardır.

Yeni gemi bazı tadilât yapılmak üzere bu akşam Halice alınacaktır. Vapur çok temiz ve münasip olduğundan Haliçte uzun müddet durmıyacak ve ilk postayı Karadenize yapacaktır.

Bundan sonra İzmir - İskenderiye seferini yapacaktır.

Seyrisefain umumî müdürü Sadullah Beyin bu gemi ile bir tetkik seyahati yapması muhtemeldir.

Tütünler

Bu sene harice elli milyon kilo şatacağız

Tütün inhisar müdürünün beyanatı

İzmirde bulunan Tütün inhisarı umum müdürü Behçet Bey tütün vaziyeti hakkında şu beyanatta bulunmuştur:

— Tütünün bu seneki umumî vaziyetini size şu suretle izah etmek isterim: Vaziyet umumî piyasaya nazaran şudur:

Bu sene, memaliki ecnebiyede dahilen yetiştirilecek tütünlerden maada 125,000,000 kiloluk tütün ihtiyacı vardır. Bunun 50,000,000 kilosu Türkiyeye, 50,000,000 kilosu Yunanistana ve 25,000,000 kilosu da Bulgaristana isabet etmektedir. Bu üç memleketten birisinde ayni evsafta, bu miktarlardan fazla mahsul olursa bittabi satış işi de müşkül olur.. İşte tahdit namı altında, iyi tütün yetiştirmek istemekliğimiz bundan doğuyor. Türkiye, Yunanistan ve Bulgaristan olmak üzere bu üç hükûmetten birisi 50,000,000 kilo tütün yetiştirir ve satarsa tütünlerini ıslah etmiş demektir.

Şu hale nazaran biz birinci dereceyi ve birinci mevkii işgal etmekteyiz. Diğer hükûmetlere nisbeten Türkiye harice 50,000,000 kilo tütün satabilecektir. Bu ümidimiz çok kuvvetlidir. Yalnız elverir ki, bu vaziyeti muhafaza edebilmek için zürra iyi tütün yetiştirsin..

Bu sene mücadele yapılan yerlerden Gâvurköy tütünleri de düzelmiştir. Bu sene Gâvurköyden başka yerlerde de mücadele yapmak ihtiyacını hissedersek devam eyliyeceğiz.. Çünkü geçen seneki mücadeleden çok iyi neticeler aldık. İstanbul Maltepe tecrübegâhında yetişen tohumlardan kâfi derecede tevziat yapılmıştır. Tevziata devam edilecektir.

Bu seneki tütün mübayaasına başlanmak üzeredir. Mübayaa memurları yakında gelecekler ve mülhakata dağılarak derhal idare namına mübayaata geçeceklerdir.

Bu sene Söke ve Kuşadası tütünleri çok iyi imiş.. Bu mıntaka tütünlerine şimdiden Amerika kumpanyası talip olmuş.. Kısaca söyliyeyim ki bu sene tütünleri iyi olmıyan yer yok gibidir.

İzmir mıntakası tütünleri tahtı emniyettedir. İzmir tütünlerinden zerre kadar korkumuz yoktur.

Tütün inhisarı tasarruf sandığı

Tütün inhisar idaresinin tasarruf sandığı son günlerde hayli dedikodulara sebep olmaktadır.

Tütün inhisarı memurininin maaşlarından terkettikleri birer miktar para ile teşekkül eden tasarruf sandığının şimdi bir milyon iki yüz bin liralık bir sermayesi olmuştur.

Memurlardan bir kısmı sandığın tasfiyesini istemektedirler. Bu memurlar sandığın parasının müsaviyen taksimini münasip görmektedirler.

Diğer bir kısım memurlar ise bu 1,200,000 lira ile bir banka tesisini istemektedirler.

Tütün inhisarı tasarruf sandığından memurlar yüzde beş faiz ile para alabilmektedirler. Fakat memurlar bu faizi pek fahiş bulmaktadırlar.

Bize verilen malûmata nazaran bundan bir müddet evvel memurin komisyonu hey'eti teftişiye reisi Raşit Beyin riyasetinde toplanarak sandığın vaziyetini tetkik etmiş ve sandığın bir kâr temin etmediği noktasında ittifak ederek feshine karar vermiştir.

Fakat meclisi idare bunu kabul etmemiştir.

Behçet Bey İzmir'den avdet edince bu mesele görüşülecektir.

Balıkesirde şiddetli boranın yaptığı hasar

Dört, beş gün evvel Balıkesrin Bürhaniye kazasile Şarköyünde şiddetli bir bora esmiş ve bunu müteakip yumurta büyüklüğünde dolu düşmüştür.

Dolu, kırda bulunan köy halkından bazılarının başlarını yarmış, tavuk, kaz ve leylekleri derhal öldürmüştür.

Bu hâdise Bürhaniyede 60 bin, Şar köyde ise 35 bin zeytin ağacının taneleri tamamen dökülmüş, bağlar da çok müteessir olmuştur. Maddî zararın 100,000 lirayı mütecaviz olduğu tahmin edilmektedir.

Muammer Cavit B. ailesi dava ikame edebilecek

Gelen malûmata nazaran Devlet Şûrası Altunyan çetesinin tevkifi esnasında vurulan komiser Cavit B. in ailesinn müracaatı üzerine alâkadar makamlar hakkında dava ikame edebileceğine karar vermiştir.

Davanın yeniden 1 inci hukuk mahkemesinde başlaması muhtemeldir.

Istanbul cuma günleri nasıl eğleniyor?

Boğaziçinin en sessiz köyü: Beylerbeyi

İskele önündeki kahvede kahve höpürdetip narkile takırdatma...

Yaz nezlesi gibi - Zikricemilimiz geçiyordu - Balık kavakta iken gideriz - Beylerbeyi iskelesinde...

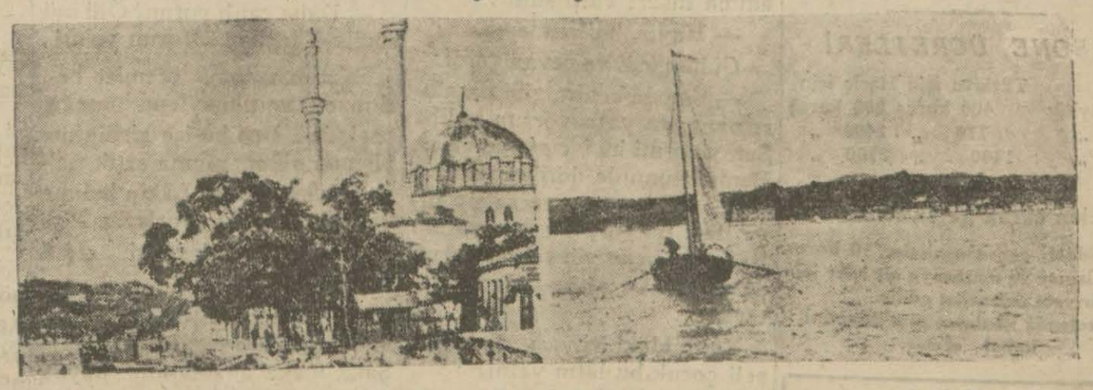

Dün tramvayda iki kişi, orada bulunmıyan birini çekiştiriyorlardı.

Birisi dedi ki:

— Bırak şunu.. Yaz nezlesi gibi heriftir.

Buluş hoştu doğrusu.. Yaz nezlesi.. Nezlelerin şüphe yok en kötüsüdür. Onlar tramvaydan inip gittiler. Ben de tanıdıkların arasında yaz nezlesine benziyen birini hatırlamağa çalışıyordum. Nihayet buldum.

Böyle yaz nezlesine benziyen birini t) ıyordum. Ona yolda bir kere yakalanmak, dokuz kere nezleye yakalanmaktan beterdi.

Çene yarışında belki bütün dünya şampiyonlarını geride bırakırdı.

Tuhaf şey.. dedim, nerden de hatırıma geldi bu yapışkan herif?

Tramvay köprü üzerinden geçerken baktım biri kolumdan çekiyor. Başımı çevirir çevirmez dehşetli bir manzara görmüş gibi gözlerimi kapadım.

Aman Allahım! O.. ta kendisi..

Biraz evvel yaz nezlesi ismini kendisine pek yakıştırdığım zati şerif...

Artık orada ne hale girdiğimi size tarif edemem. Fakat, çare yok, çaktırmıyacağız.. O sordu:

— Nasıl bu tesadüf, hiç hatırından geçiyor mu idi?

—Geçmiyordu ama dedim, demin zikri cemilin geçti..

Tabiî işin farkında olmadı:

— Kimin arasında?

— Bilmem dedim, benim tanıdığım kimseler değil.. Tramvayda iki kişi az evvel senden bahsediyorlardı.

Yaz nezlesi bugün pek neşeli idi. Beni Allah karşısına çıkarmış. Şimdi tabiî beraberce gezip dolaşacakmışız. Boğaziçine gidip bir deniz havası almağa niyet ediyormuş ama gene ben bilirmişim!

İstersen Kavağa kadar pek âlâ gidilebilirmiş.

Dedim ki:

— Yok.. Bugün değil.. Oraya, balık kavağa çıktığı zaman gideriz.

— Yoksa verilmiş bir randevun mu var...

— Verilmiş randevum yok ama sıkılmağa başlıyan bir canım var.

— Neden sıkılıyor canım?

— Bilmem, demin bir şeyim yoktu.

Anladı:

— Bu havada bu kadar gezilecek yer varken insanın ne diye canı sıkılsın...

Köprünün üstünde beni kolumdan çekerek merdivenlere doğru sürükledi:

— Hadi, gel seninle Kavağa gidelim, bak ne kadar eğeneceksin.. Tahlisiyeye kadar giderdik..

Dedim ki:

— Oradan da Sivastopola.. değil mi?

— Yok.. Hani sen bilirsin.. Pek üstüne varmış olmıyayım..

Yürüdük. Vapura girdik. Meğer yanlış vapurmuş. Öteki vapura girerken izimi kaybedeyim dedim, olmadı. Beni arayıp buldu.

Yaz nezlesi, köşeye yaslanmış, anlatıyordu:

— Geçen hafta Irvaya gittim. Aman o derenin güzelliği..

— Ayol benim bildiğim, orası bataklıktır..

— Yok.. Şimdi öyle değil, kuruttular.

Devam etti:

— Bugün de Kavağa niyet etmiştim ama sen istemiyorsun.

Hemen atıldım:

— Ben mâni olmam. Zaten vapur da Kavağa gidiyor..

— Gidiyor ama yalnız tadı çıkmaz. Hay bu tesadüfe ne diyeyim bilmem ki... Bana ağız açtırmıyor.

Bir aralık gülerek, dedim ki:

— Berber Cemiyeti idare heyeti istifa etmiş diyorlar.

— Bana ne?

— Yok, hani müracaat etsen fena olmaz. Belki seni reis yaparlardı..

Uzun uzun güldü:

— Tıraşçı mı demek istiyorsun?

— Yok, estafurullah..

Vapur Üsküdara geldi, onun anlatacağı şeyler bitmedi. Kuzguncuğa geldik; hâlâ anlatıyor, Beylerbeyine geldik. Yeni bir hikâye başladı.

Baktım ki beni sahiden Kavaklara kadar sürükliyecek. Ne zakete aykırı olsa da yerimden fırladım:

— Dostum, Beylerbeyinde bir yere davetliyim. Kal sağlıcakla.. Diyip iskeleye kapağı attım.

Beylerbeyi vapur iskelesinde bir başka sırnaşığa rastlamanın imkânı yok. Bu köyde hiç kimseyi tanımam. Uzaktan bir iki aşinamız olsa da hepsi iş güç sahibi adamlardır.

Beylerbeyi, doğrusunu isterseniz, başı dinç olmak istiyenlerin tam arayıp ta bulamadıkları yer.. Koca köyde çıt yok. Ne otomobil, tramvay, hatta ne araba gürültüsü..

En işlek mevkii olması lâzım gelen iskelenin önü bile tenha..

Akşam ezanile beraber uykuya varıp sabah namazından evvel uyanan eski Türk mahallelerinin birinde olduğumu anlıyorum.

İskele önündeki kahvede kallâvi bir fincana koyup getirdikleri köpüklü kahveyi içerken karşımda oturan ihtiyara bakıyorum. Ne kadar nuranî bir yüzü var. Fakat hiç konuşmuyor.

İlerde, çay bardağı karşısında murakabeye dalmış gibi görünen adam da konuşmuyor.

Tabiî ben de konuşmuyorum. Kahveye yeni bir müşteri geldi. İçerdekileri uyandırmaktan ihtiraz eder gibi bir sesle nargile istedi.

Çırak, ocaktaki adama seslendi:

— Doldur bir!

Kırçıl bıyıklı adamın önüne kehriba taklidi, marpucu kararmış bir nargile getirdiler.

Şimdi hiç olmazsa nargilenin gurultusu var. Onlar susuyorlar. Ben susuyorum. Söyliyen yalnız nargile..

Derken vapurun düdüğü öttü.

Fincandaki son yudumu boşaltan çımacı gerinerek kalktı.

İskelede bir iki yolcunun ayak sesi duyuldu.

Vaktile bir arkadaşımın Beylerbeyi için söylediğini şimdi sırası gelmişken söyliyeyim:

— Bu kadar Beylik yeter.. biraz canlan a benim Beylerbeyim!

M. S.

Canavar kadın

Kocasını öldürtmüş, cesedini de yaktırmış

Zonguldağın "Balçık,, köyünden Emine isminde bir kadın polise müracaat etmiş, kocası "Hüseyin Çavuş,, un kaybolduğunu bir cinayete kurban gitmiş olmasından korktuğunu söylemiştir.

Zabıta, dört lâz işçiyi cinayetin failli olmak üzere tevkif etmiştir.

Balçık köyünden Rasimin rehberliği ile zabıt "Hüseyin Çavuş,, un öldürüldüğü yeri keşfetmiştir.

Yerde görülen yağ lekeleri ve duyulan fena koku, cesedin burada parçalanarak yakıldığı zannını uyandırmıştır. Filhakika; kül yığınları arasında bulunan kemikleri bu zannı teyit etmiştir.

Neticede de cinayetin failleri olarak maktulün zevcesi Emine, kain biraderi Bayram ve Balçık köyünden Şakir ve Şevket pehlivan tevkif edilmiştir. Cinayetin hakikî mahiyeti şudur:

Maktul Hüseyin Çavuş, zevcesi Emine ile uzun bir zamandanberi ayrı yaşamaktadır.

Cinayetin işlendiği gün karı koca hâkim tarafından barıştırılmış, fakat kadın bu karara kızmış ve kocasını gene bırakarak köye, kardeşi Bayram ve onun arkadaşlarile beraber dönmek istemiştir.

Fakat yolun en ıssız yeri olan (Kanlıboğaz) ile (Kudret dağı) arasında katiller Emine, ve Hüseyin çavuşun üzerine yürümüşler, zavallıyı feci bir şekilde öldürmüşler, sonra cesedini yakmışlardır.

Vatandaş!

Yerli malı kullan

M. İ. ve tasarruf cemiyeti

Poliste derkenar usulü kaldırılıyor

Polis müdürü Ali Rıza Bey poliste gittikçe çoğalan derkenarlarla "evrak atlatmak,, usulüne nihayet vermiştir. Ali Rıza Bey; verdiği bir emirde tahkikat evrakına şüpheli derkenarlar yazılmasını menetmiştir. Tahkikat yapan yer; aranan şahıs ve talep edilen şey için tamamile müsbet veya menfi cevap verecektir.

Yeni mesih kim imiş?

Mesih imzasile Rum patriğine gönderen şahsın Hiristo isminde muhtellişşuur bir adamdır. Şehir haricinde kırlarda ikamet eden 50 yaşlarında olan bu adam yalın ayak başı kabakgezmekte, hamllık ederek ekmek parası kazanmaktadır.

..Boğazı yüzerek geçti

Hisarda berber kalfası Ömer Efendi, boğazı yüzerek geçmiştir. Bunun için (41) dakikalık bir zaman sarf etmiştir.

Lise tahsiline ehemmiyet verilecek ..

Bu seneki Lise ve orta mektep imtihanlarında pek az talebe muvaffak olmuştur.

Bu vaziyet maarif vekâletinin ehemmiyetle nazar dikkatını celbetmiştir.

Vekâlet Liselerden çıkacak gençlerin âlî mekteplere daha mücehhez bir surette yetişmeleri için Lise ve orta tahsile büyükbir ehemmiyet verecektir. Bunun için bu sene ikmale kalan talebenin sene başında yapılacak imtihanlara çok dikkat edilecektir.

Fikir, Mizah, Edebiyat, San'at

Milliyet

Asrın umdesi "Milliyet" tir

16 AĞUSTOS 1930

İDAREHANE — Ankara caddesi No: 100 Telgraf adresi: Milliyet, İstanbul.

Telefon numaralı: İstanbul 3911, 3912, 3913

ABONE ÜCRETLERİ

	Türkiye için	Hariç için
3 aylığı	400 kuruş	800 kuruş
6 „	750 „	1400 „
12 „	1400 „	2700 „

Gelen evrak geri verilmez

Müddeti geçen nushalar 10 kuruş tur. Gazete ve matbaaya ait işler için müdüriyete müracaat edilir. Gazetemiz ilânların mes'uliyetini kabul etmez.

Bugünkü hava

Dün hararet en çok 29 en az 18 derece idi. Bugün hava açık olacak rüzgâr mütehavvil esecektir.

Haftanın yazısı

Şakaya gelmez!

Çok defa siz de, ben de sor muşuzdur:

—Şu sinema artistleri öpüşür koklaşırken acaba hislerini ne yapıyorlar?.. Dünyanın en güzel erkek ve kadınlarının gördüğümüz en tahrikâne vaziyetlerde ne duyduklarını hep merak ederiz. Ben böyle hallerde bir şey hissetmezler sanırdım, halbuki başımdan geçen bir vak'a iyi oynanan oyunlarda hissiyatın bertaraf edilmesi ne imkân olmadığını gösterdi;

Ben biraz sinema işlerinden anlarım, amma ciddî söylüyorum, sinemaya pek merakım vardır, onun için memlekette olan biten sinema işlerinden pek uzak kalmam.

Bundan iki sene kadar evvel tanıdığım filmcilerden birisi tarihî bir film çevireceğini haber verdi ve benim de hazır bulunmamı rica etti.. Uzatmıyayım, muayyen olan günde kamyonlarla Topkapı haricine gittik... 50-60 kişi kadar figüran vani kuru kalabalık vardı.

Filmin mevzuu Bizans zamanına ait bir şey.. Türklerle Bizanslılar arasında bir kavga.. Kız kaçırma falan filân..

Ben de "figüran,,ların arasına karıştım, ve rejisörün emrine tâbi oldum. Rejisör, tanımadığım şişman, çok hareket eden, çok söyliyen ve az iş çıkaran bir adamdı.

Topkapı dışında bir kahvede yorgunluk aldıktan sonra rejisör bağırdı:

— Haydi bakalım, şöyle tek sıra dizilin de Bizanslılarla Türkleri ayıravım.. dedi.. Dizildik.. İçimizde her türlü adam vardı. Genç, yağlı, zayıf, sağlam, külhanbeyi, efendi, ağır, zirzop.. Benim yanıma sakince kalın enseli bir çocuk tesadüf etmişti.. İrice de bir burnu vardı. Bu çocuğun sağında bir zayıf, ufak tefek, bol paçalı ve siyah kasketli mintanlı kara kuru bir külhan beyi de solumda idi..

Rejisör daha safın öteki başında iken külhanbey beni dürttü:

— Ağabey, bir cigaran var mı?.

Ben bu lâübaliliğe içerledim amma dışarı vurmadım:

— Havır, kullanmam..

Gülümsedi ve cevap verdi:

— Sen de benim gibi paraları bangaya yatırıyorsun galiba Sen yeni mi bu ise giriyorsun?. Benim bununla dördüncü olacak.. Ufak paran varsa şip diye yazı mı tura mı oynıyalım. Ben dört sene vüksek kaldırım da papelcilik ettim, adamı yutarım..

Yanımdaki iri yarı, kalın enseli çocuk bu lâfın yalnız :

... adamı yutarım.. cümlesini işitmiş: Gülümsedi.. Külhanbey hemen sordu:

— Ne güldün?. Hafız?.. Beriki cevap verdi:

— Bu suratla mı?.

— Hayır evdeki suratla..

Öteki sustu, başını ejisörün gelmekte olduğu tarafa çevirdi.. Ben külhanbeyini göstererek sordum:

— Bu herifi tanıyor musunuz ?.

— Hayır, ben ilk defa buraya geliyorum. Liman şirketinden kadro harici kaldım, iş olsun diye geldik...

— Eh isminizi nerden biliyor?.

— İsmimi falan bildiği yok!

— Ya, Hafız, dedi?.

— Ben, Hafız değilim. Alay etti.. İçerledim amma.. neyse!

Rejisör bizim önümüze geldi, iri çocuğu ve beni Bizanslılar tarafına, külhanbeyini de Türkler tarafına ayırdı.. Biz zaten safın sonuna yakındık. Tefrik bitti.. Yanyana ayrıldık.

Külhanbeyi bize bakarak:

— Vay Bizanslım vay! diye lâfattı. Ben de içerledim. Rejisör bağırdı:

— Hadi bakalım dağılın, herkes gardıroptan kostümünü alsın, kahvede giyinsin..

Elbiseleri aldık ve giyinmeğe gittik..

Külhanbeyi tekrar bizimle zeklenmeğe başladı:

— Hadi bakalım palikaryalar.. Mervem ananın kocası kimdir?. Söyleyin..

İri çocuk dayanamadı:

— Baksana bana arkadaş, sen çok oluyorsun, azıcık eksik lâfedersen fena olmaz..

Beriki, şindi.. Giyindik, kusandık.. Filmin çevrileceği sahaya gittik.. Rejisör tarif etti:

— Bizanslılar şu kale kapısından çıkarken Türkler üstlerine atılacaklar. Ciddî bir boğusma olacak.. Önce bir tecrübe yapalım da sonra çevirmeğe başlarız..

Yerlerimize geçtik. Biz köşeyi dönerken, berikiler atıldılar.. Kapıştık amma pek canlı olmadı.. Rejisör bağırdı:

— Bizanslılar korkak davranın, Türkler sıkı vurun! Hadi tekrar yerlerimize geçtik.. Rejisör operatöre bağırdı:

Başla, çevirmeğe!.

Biz köşeyi döndük, Türk figüranlar üstümüze atıldılar, biz de hafif tertip kendimizi müdafaaya başladık.. Rejisör, muttasıl bağırıyordu:

— Daha canlı vurun! Ölü müsünüz Türkler?.. Vurun yahu!..

Vurun amma, ötemize berimize yumruklar fena inmeğe başladı... Ben bu işe girdiğime pişman oldum amma artık ric'at imkânı yoktu.. Lâkin belime kafama fena vuruyorlardı. Yanımdaki iri çocuk ta işi ciddî tutmuyordu..

Bir an oldu ki iri çocukla ikimiz sarılmış vaziyete geldik. Şaka maka adamakıllı dayak yiyorduk.. Bizi pataklıyan kim olduğunu anlamak istedim. Bir de baktım ki, bizim külhanbevi:

— Azıcık insaflı vur yahu!.

— Ey ne yapalım Bizanslı ahbap, emir böyle, hele şu yumruğu da ye de.. sonra görüşürüz..

— Kendine gel, tepelerim..

— Vay beyim, cebine tahtel bahirle iniyim, rejisör bakıyor El yumruğu yemiyen kendi elini gelincik armudu zanneder. Hafızıma da bir tane ekelim de hatırı kalmasın..

Ben bundan sonra ne olduğunu bilmiyorum, yalnız kalın enseli çocuk:

— Vay geçmişini.. dedikten sonra bir saldırdı.. Vurduğunu deviriyordu.. Türk, Bizans artık böyle bir taksim yoktu. Önceleri rejisör aldırmadı amma sonraları işin farkına vardı, bağırmağa başladı:

— Yahu ne yapıyorsunuz?. Durun yahu! Film berbat oldu. Biribirinizi dövüyorsunuz.

Ötekilerin aldırdığı yoktu.. Kim rasgelirse vurduğunu deviriyordu.

— Birader aman dikkat!!Ben bizansım, diyenleri de dinlediği yoktu. Şimdi film filân durmuş herkes kalın enseliyi zaptetmenin yolunu arıyordu.. On dakika sonra her şey mayna oldu.. Figüranlardan yirmi kadarı ancak kalmış, üst tarafı firar etmişti. Yırtık elbiseleri, külâhları filân toplarken,yerde inliyen birini de kaldırdılar. Bu, bizim külhanbeyi idi.. Dayaktan söz söyliyecek bir halde değildi. Halâ cakayı bırakmıyordu..

— Geçmiş olsun yahu.. Bari film iyi çevrildi mi?. Bir cigaranız yok mu be?!.. Hafızım, amma insafsızmışsın yahu kemiklerim sızlıyor.

O gün bugündür böyle ayrı ayrı ve manasız roller alan figüranlar arasında bulunmak istemem: Anladım ki sinemada hissiyata galebe çalınamıyor.

FELEK

Meçhul bir kıskançlık

— Fransızcadan —

Genç adam bir şirkette çalışıyordu. Zevcesile mesut bir hayat sürüyordu.

Genç, güzel bir kadındı. Bir müddettenberi kırda oturuyorlardı. Her akşam kocasının geleceği saatte onu bekler, karşılardı.

Bir akşam genç adam gene böyle kocasını bekliyordu. Fakat şiddetli bir yağmur yağıyordu. Kapıdan giren kocası şemsiyesini bir tarafa bırakarak zevcesini kucakladı ve sordu:

— Günü nasıl geçirdin?. İyi sin değil mi?.

— İyiyim.. Bütün gün dikiş diktim.

— Başka bir havadis yok mu?.

— Ha, evet.. Sana havadis.. Şimdiye kadar boş duran şu yanımızdaki köşke yeni bir komşu geldi.

Ereğin kaşları çatıldı:

— Komşu mu, dedi, nasıl bir şey bu komşu?.

Genç kadın birdenbire şaşırdı. Çünkü kocasının manasız bir kıskançlığı vardı ki vakit vakit böyle ehemmiyetsiz vesileler meydana çıkardı. Genç kadın buna çok üzülürdü. Nihayet:

— Görmedim, dedi, bu komşunun kim olduğunu bilmiyorum. Fakat galiba bir ressammış..

— Çok tuhaf şey.. Bir ressam buraya komşu geliyor.. Her halde bu ressam efendiyi görmek isterim.

Hemen yukarı kaçtı. Pencereden komşu köşke bakmağa başladı. Ressamı görmek müşkül olmadı. O bahçeye çıkmış, etrafı seyrediyordu.

Tekrar aşağıya indiği zaman zevcesine:

— Gördüm, dedi, genç, iri yarı bir adım. Yağmura rağmen bahçede başı açık dolaşıyor.. Her halde sen de bu adamı göreceksin.. Çünkü her gün sabahtan akşama kadar burada sın..

Bu sözler bîlhassa son cümle genç kadına adeta bir darbe gibi tesir etti. Kocası bu sözleri kaşları çatık bir hal alarak söylemiş, bu kelimelerin her birine bir mana vermek istemişti. Genç adamın harekâtında git gide fena bir değişiklik başladı. O gece iki defa yatağından kalkarak dolaştı, pencerelere gidip baktı.. Devrisi sabah işine gitmeden karısına veda ederken şöyle bir de cümle sarfetti:

— Canın sıkılmasın!..

Bu, zaptedilemiyen bir kıskançlığın tesirile söylenmişti. Genç kadın o gün bütütngün üzüldü.

Bir kaç gün böyle geçti. Genç kadın itidalîni muhafaza edîyordu.

Bir tatil günü kocası evde idi. Güzel bir sabahtı. Genç kadın bahçede oturuyordu. Bir denbire kocası seslendi:

— Gel, gel, içeri gir!

Genç kadın itaat etti. Kocası îçerde hiddetinden ne yapacağını bilmez bir halde:

— O, dedi, sen bahçede otururken resmini yapıyordu. Senin resmini yapıyordu, diyorum. Farkında değil misin?. Görmedin mi?..

Bundan sonra genç kadın artık bahçeye çıkmaz oldu. Fakat bîr gün artık dayanamadı. Genç kadın kocası evde olmadığı bir saatte bahçeye çıktı. Elinde kitabı olduğu halde bîr yere oturdu. Bir az sonra bir ses duydu:

— Kımıldamayınız, başınızı biraz sağa çeviriniz!..

Genç kadın yerinden fırladı. Ressam sesleniyordu. Genç kadının resmîni yapîyordu. Genç kadın oradan kaçmak istiyordu. Fakat o seslendi:

— Niçin gîdiyorsunuz?. Resmi ikmal edeyim.. Zevciniz kıskanç diye mi; çekiniyorsunuz?..

Genç kadın kimbilir nasıl bir hisle gene oturdu. Resminin yapılmasına müsaade etti.

O akşam kocası eve geldiği zaman:

— Tuhaf, dedi, bu ressamın yanına şimdi bir kadın geldi.

Genç kadın bu haberden memnun olmadı!.. Gelen kadının nasıl olduğunu görmek merakına kapıldı. Yukarı kattaki pencereye gittiler.

Ressamın bahçesinde açık saçık kıyafetli bir kadın gördüğü zaman genç kadın tahlil edemediği bir hisle hiddetlendi. Fakat bu hiddetini kocasından gizledi. Kocası, ressamın yanına böyle bir kadın gelmesînden memnun olmuştu. Artık zevcesîni kıskanmağa mahal görmüyordu. Bu teselli île:

— Bu ressam, dediğ hakikaten tuhaf adam. Beraber yaşadığı şu kadına bak!..

Genç kadın kendi resmîni yapan san'atkârın şimdi bu kadının da resmini yapacağını düşündü. Meçhul bir kıskançlık, yenilmez bir hiddet duydu. Bu hiddetle zevcine ilk defa huşunetle:

— Yeter artık, dedi, bana bu ressamdan bahsetme!..

Atyarışları

(Başı Birinci sahifede)

Mesafe 2800 metre idi. Bu koşuda azamî handikap sikleti 62 kiloyu tecavüz edemiyordu. Yarışa 8 at iştirak etti. Heyecanlı bir koşudan sonra Şaban Ef. nin Gazal'i birinciliği, Ferhat Ef. nin küçük Ceylân'ı ikinciliği, Hüseyin Ef. nin Gümüş'ü üçüncülüğü kazandılar.

Üçüncü koşuyu dört ve daha yukarı yaştaki haliskan İngiliz at ve kısrakları yapmıştır.

Bu koşuya 1930 senesi Gazi koşusu ile İzmir mükâfatını kazanan hayvanlar iştirak edemiyorlardı. Mesafe 2400 metre idi.

Buna Andromicus, Mispickel, Giyriyat isimli üç hayvan iştirak etti.

Neticede birinciliği Akif B. in Andromicus'u, ikinciliği Refik B. in Mispickel'i aldılar.

Bu koşunun birincisine 600, ikincisine 75 lira ikramiye verildi.

Dördüncü koşu üç ve daha yukarı yaştaki yerli ve arap at ve kısraklara mahsus ve mesafesi 1400 metre idi.

Bu yarışta, 8 hayvan koştu. Prens Halim B. in Rüçhan'ı birinci, Fikret B. in maltay'ı ikinci, Mehmet B. in Mebruk'u üçüncülükle yarışı bitirdiler.

Beşinci koşuya dört ve daha yukarı yaştaki haliskan Arap at ve kısraklarından 6 at iştirak etmiş ve 3000 metre koşmuşlardır.

Çok heyecanlı bir yarıştan sonra Prens Halim B. in Poruj'u birinci İbrahim Ef. nin Tayyar'ı ikinci Necip Ef. nin Güzel İzmir'i üçüncü oldular.

İskân işleri bir aya kadar bitirilecek

Vilâyetimiz hududu dahilinde yerleştirilen muhaciplere ait iskân işlerinden şimdiye kadar tamamlanmıyan muamelelerin nihayet bir ay içinde arkası alınacak ve bu suretle kat'î teffiz muameleleri neticelenecktir.

Ağrı eteğin

(Başı Birinci sah

fedakârlık gösteren civa lerimiz Salih Paşa ta takdir edilmişlerdir.

Cenup hududum tecavüz eden erme imiş

Mardin ,15 — Vilâyet dumuzda şiddetli tedbir mıştır. Hududa tecavüz rin ekserisi ermenidir. B çoğu çapulculuk, soygu yol kesmek maddelerind kalı kimselerdir.

İçlerinde siyasî sabıkalanlar da vardır. Vali T Zeyridordaki Fransız as rakoluna bir telsiz çekm kıyanın kendi taraflarma ru kaçtığını, bunun için almak lüzumunu bildirm

Zeyridor karakol kum nı hududa verdiği bir tels kiyaya karşı gayet şidde birler alındığını bildirmiş

Üsküdarda İstanbul 6 in memurluğundan:

Beyoğlunda Sarı Lütfi mahall Yemenici sokağında (5) nu apartımanda mukim iken e ikâmetgâhı meçhul Kırapen efe

Basmacı zade Fuat beyin ğından dolayı tahtı hacze mezkûr apartımanın 90 hisseiti 11 hissesi hakkında icra ve kanununun 111inci maddesi mu ce muamele ifa edilmek üzere 930 tarihine müsadif pazartesi saat 11de Üsküdar İstanbul icra seti muavinliğine bizzat mü ve ya vekil göndermeniz aks dirde gıyabınızda muamele ifa leceği malumunuz olmak ve makamına kaim olmak üzere olunur.

"Millivet" in eğlenceleri

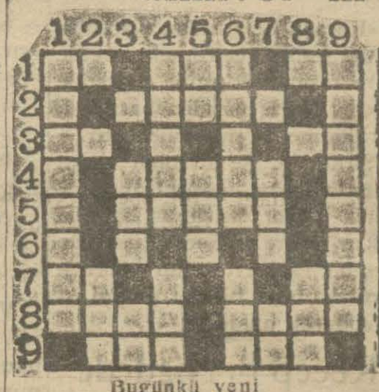

Bugünkü yeni bilmecemiz

Soldan sağa:

1 — Hane (2) Feza (3) Fiil (2).
2 — Kelepçe (3)
3 — Ya ilâve edince aydınlanır(2) İsim (2)
4 — Susamlı halka (5)
5 — Azgın (5)
7 — Arkadaş (2) Nida (2)
8 — İçinde para saklanır (4) Feryat nidası (4)
9 — İhtiyar (3) Sıcaklık (3)

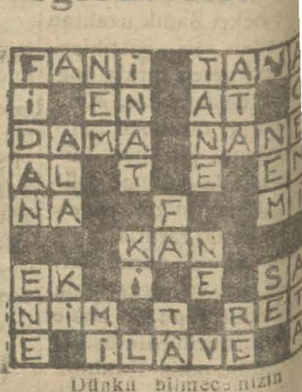

Dünkü bilmecemizin halledilmiş şekli

Yukardan aşağı:

1 — İrza (8)
2 — Üstüne oturulur, ekşi bir de (3)
3 — Kulp (3) Nota (2)
4 — Bir meyve (5) İstasiyon (5)
5 — Genişlik (2) Çivi (3)
6 — Asilin yerindeki zat (3)
7 — Çuvaldızın büyüğü edatı (2)
8 — Dost (3)
9 — Havuz (8)

İTTIHADI MİLLÎ

Türk sigorta şirketi

Harik ve hayat üzerine sigorta muamelesi icra eyler. Sigortaları halk için müsait şeraiti havidir.

Merkezi idaresi: Galatada Unyon Hanında

Acentası bulunmayan şehirlerde acenta aranmaktadır

Telefon: Boyoğlu—2003

"Milliyte,, in edebî romanı : 49

BAHÇEMDE BİR GÜL AÇTI

Mahmut Yesari

ta iğne üstünde oturuyordu. Belma, arkadaşının bu sıkıntısını anlamıştı, fakat yüzlemek istemiyordu.

Yemekten evvel, yemekten sonra, muhtelif mevzular etrafında konuşmuşlar, havai münakaşalarda bulunmuşlardı. Belma, zihninde tasarladığı şeylerin birini söyliyememiş, imalı şekilde de açamamıştı.

Ferhunde, sanki Belmanın gizli düşüncelerini biliyormuş gibi gayet ihtiyatlı konuşuyordu. Bunun, kastî mi, yoksa tabiî mi olduğu belli olmıyan ihtiyatı,Belmanın bütün cesaretini kırıyordu

Belma, Rasih Nevres için konuşacaktı.Ferhunde, Rasih Nevres'i seviyordu. Fakat bu sevgiye rağmen başka flörtleri de vardı. Belma, bir zaman Rasih Nevres'le gönül eğlendirse ne olurdu?

Ferhundeden istediği büyük bir şey değildi. Bir müddet, kısa bir müddet göz yumuverecekti. Belma, bu flört'e uzun zaman bağlanıp kalacak değildi ki. . ..

Ferhundenin haberi olmadan, ona hissettirmeden Rasih Nevres'e yaklaşmanın imkânı, ihtimali yoktu. Böyle basit bir şey için mesele çıkması, arkadaşlıklarının bozulması abes olduğu kadar da mânasızdı.

Belma, son günlerde aralarında geçen ufak tefek kavgaları, hırçınlıkları titizlikleri tamamile unutmuş görünüyor, Ferhundenin boynuna sarılıyor, yanaklarından öpüyor, çılgın çılgın gülüyor, yapmadığı şimarıklık hoppolık kalmıyordu.

Belmanın bütün şimarıklığı hoppalığı , Ferhundenin temkini karşısında cevapsız kalıyor gibi idi. Ferhunde, ağır duruyor, Belmanın çıngıraklı kahkahalarına yalnız tebessümle mukabele ediyordu.

Bu taşkın neşe ağır sükût ve ciddiyete, kayalara çarptıkça kırılıveren dalgalara benziyordu. İki genç kız, sanki sinirlerini îmtîhan ediyorlardı. Belma, meyus olup gerilemedi; Ferhunde sabrını kaybedip temkînini bozmadı.

Bu saatlerce süren gizli ve maskeli mücadele ancak Ferhundenin kalkmasile rengini, şeklini değiştirdi.

Belma, birden mahzunlaşmıştı:

— Neye acele ediyorsun, Feriş?. Biraz daha otur.

— Yok, yok.. geç kaldım.

Belma, tek gözünü kapıyarak manalı baktı:

— Evden mi merak ederler? İnandım! Hiç geç kaldığın yoktur.

Ferhunde, gülmekle iktifa etmişti. Belma, arkadaşına yaklaştı, onun çenesîni tuttu, çimdikler gibi sıktı:

— Ah, seni kurnaz.. Randevuna geç kaldın değil mi?.

Ferhunde, hayretle gerilemişti:

— Ne randevüsü?.

— İnkâr etme canım.. Seni bilmez miyim?. Rasihle buluşacaksın, eminim...

— O, senin kuruntun..

— Fakat söylerken, ağzından dökülüyor. Benden de mi saklıyorsun?. Gücendim doğrusu.

— Bunda gücenecek ne var, şekerim! Senden bir şey saklarmıyım?

Belma, bunu bir ip ucu olarak yakaldı:

— Benden bir şey saklamazsın öyle mi?. Peki, onu şimdi anlıyacağız.

Ferhunde, Belmanın bu anî manevrasını pek kavrıyamamıştı; durgun durgun bakındı:

— Ne gibi?.

— Evet.. Bir tek süalle anlıyacağım. Sen, Rasih Nevresi hakikaten seviyor musun?.

— Bunu, ne diye soruyorsun?

— Sen, evvelâ süalime cevap ver.

— Seviyorum!

— Amma nasıl?.

Ferhunde, gözlerini Belma ya dikti:

— Senin hiç başından geçmedi mi?.

Belma, elini salladı:

— Çok.. fakat çeşit çeşit..

— İçten sevmedin mi?.

— Pek az..

— Onlardan bir tanesini düşünebilir, hatırlıyabilirsin.

Belma, Ferhundenin omzuna kolunu dayadı, îçini çekti:

— Rasihi kıskanıyor musun?

— Tabiî..

— Benden de mi?.

— Hayır.. Sana emniyetim var.

— Peki, Rasihten?.

— Ondan da şüphe etmem. Rasih, ciddî çocuktur.

— Madem ki şüphe etmiyorsun, o halde sevmiyorsun demek.. Kıskandığın da doğru değil..

— Rasihin zihnini çelemezler mi?. Nihayet o da erkek.

— Öyle ise Rasihe tamamile güvenemiyorsun!.

Ferhunde, bir kahkaha attı:

— İnsan, tamamile, kendisine bile güvenemiyor!.

Belma, sıçrıyarak arkadaşının boynuna atıldı:

— Ah, sen, ne cici kızsın!.. Ne doğru söyledin!

— Soracağın bu mu idi?.

Belma; derunî bir mücadelede idi. Evet! mi, demelidi?. Hayır mı?.. Ferhundenin cevapları onu tatmîn edememişti. Ferhundenin sevgisi hakkında kâfi ve müsbet bir şey öğrenememişti. Belma, açık, kesin cevap istiyordu:

— Kısmen Feriş! Şayet yanılsihi kaybedecek olsan ne yapar mısın?.

— Kaybetmenin şekilleri var? Evlenmek, seyahat, ölüm...

— Bunların hepsi bir kapı çıkar. Terkolunmayı unutturur...

— Terkolunmak ta şekilleri kildir Belma!

— Nihayet terkolunmak... Yüreğin yanmaz mı, gözlerin yaşarmaz mı?.

Ferhunde, yumruklarını sıktı:

— En acısı; bir başkasına tercih olunmasıdır. İşte bu tahammül edemem.

— Fakat senin başka flörtlerin var. Onlar, geçici, ruhî heyecansız gönül eğlentileri...

— Rasihin de böyle geçici gönül eğlentileri olamaz mı?

Ferhundenin rengi atmıştı, yüzü değişmişti, sesi titriyordu:

— O, erkek.. Erkeklerin vesleri tehlikelidir. Biz, kadınlar...

(Bitmedi)

Dünkü boks maçları

(Başı Birinci sahifede)

liği, ağırlığı bir defa daha tahakkuk eden Selâmi maçında Angelidis sayı hesabile galip.

5 — Karanlıkta cereyan eden Fami- Yorgo maçı berabere.

S. G.

Galatasaraylıların içtimamı

Galatasaray klübü mensupları dün sabah Beyoğlundaki klüp binalarında içtima ederek idare hey'etinde tadil edilen nizamnameye etrafında müzakerede bulunmuşlar ve muaddel suretin tebyizie tab'ı için bir encümen intihap etmişlerdir.

Bunu müteakip, klübün yirmi beşinci senei devriyesini muazzam bir surette tes'it için yapılan program esas itibarile kabul edilmiş ve teferruatla uğraşmak üzere diğer bir encümen intihap edilmiştir. Memleketimizde bir klübün ilk defa yapacağı bu tezahürat, 17 eylûl çarşamba günü Fransız atletlerile yapılacak müsabakalarla başlıyacak ve her gün başka bir tezahüratı ihtiva etmek üzere on gün devam ederek 26 eylûl cuma günü hitam bulacaktır.

Program, atletizm, futbol, boks, deniz müsabakalarile tekaüt takım maçlarını, şehitlikleri ziyareti, deniz tenezzühü, bahçe eğlenceleri, balo, çay ve yemek ziyafetlerini, konferans ve saireyi ihtiva tmektedir.

İçtimadan sonra faal aza futbol baş kaptanlığına Ziya Beyi intihap etmişlerdir.

Bir mektup

Galatasaray kulübü denizcilik kapteninden aldığımız mektubu hiç bir mütalea serdetmeden dercediyoruz:

« 13 ağustos, 930 tarihli Vakit gazetesi « Tecrübeli yüzücülerimiz Fenerbahçe ile Kınalıada arasında yarışacaklar» diye bir ilân yapıyor, müsabakanın nasıl cereyan edeceğini bildiriyor ve geçen sene nasıl müsabakalar tertip ettiğini anlatıyor.

Spora hizmt fikrile hareket ettiğine şüphe olmıyan Vakit gazetesi, hiç bir zaman yüzücülerimize kasdediyor diyemem, fakat muhakkak olan bir şey varsa, bu müsabakaları tertipte hatalı davranıyor. Buhatalar da bu müsabakaların vakitsiz ve bilhassa federasyondan müsaadesiz, kontrolsuz olmasıdır.

Geçen sene ben, denizcilik heyeti reisi sıfatile İstanbulun mukavemet yüzme şampiyonlarını o gün yüzmekten menettim. Neticede Vakit gazetesi kupasını ehli olmadan vatan Rum vatandaşlarımızdan Temiz Efendi kazandı. Bu sene de ayni neticeyi bir Aleko Efendinin alacağını bekliyebilirsiniz.

Galatasaraylı mukavetçi Şeref Hüsam, Kâmuran, Ahmet, Kâzım, Bekir Beylerle böyle federasyonun malûmatı daha doğrusu mes'uliyeti altında olmıyan bir müsabakaya girmezler; geçen sene de bu beyleri Vakit müsabakalarma iştiraktan menettik. Sür'at şampiyonumuz Suat Beyin iştiraki ise kürek yarışları olmadığı için kapteninden müsaade alarak vuku bulmuştur.

Türk Sporda, Vakite hafsatta Galatasarayın meşhur mukavemetçisi diye resimleri konan Talât Bey üç senedenberi Şeref ve Kâmuran Beylere mağlûp olduktan sonra resmî yarışlarla Galatasaray birincilikleri ne girmeye cesaret edemediği gibi üç senedir Galatasaray kulübüne karşı taahhüdatını ifa etmemektedir.

Vakit gazetesi böyle yarışlar tertip ederken ilk evvel sporun federe olduğu bir memlekette her hangi bir şampiyonun her hangi bir müsabakaya giremiyeceğini nazarı dikkate almalıdır. Her hangi bir sporcuyu müsabakaya davet etmek için ilk evvel müsabakasma resmî bir mahiyet vermesi icap eder.

Bu sene İstanbul Denizcilik heyeti iki teşvik, şampiyonluk için üç kürek yarışı ve bir de bunların arasında yüzme birincilikleri için bir aylık bir vakit bıraktı; bunları tarihlerile üç, dört ay evvel ilân etti. Vakit gazetesinin, yüzücülerin antrene olduğu bu bir ay zarfında müsabaka tertip etmeyip te eylûldeki kürek şampiyonluğu için çalışan yüzücülerin bilmecburiye girmiyecekleri bir zamanı seçmesi hatalıdır. kanaatındayım.

Malûmdur ki, bu sene İstanbul kürek birinciliklerileri 12 eylûlde icra edilecektir, ve şimdi bütün kulüplerin faal azaları bunlara hazırlanmakla meşgul dür. Bunların hiç birisi yüzme antremanı yapmıyor ve yarış bitinceye kadar da yapmıyacaktır. Pek tabiî takdir ederesiniz ki, bir aydan fazla bir müddet denize girmiyen bir sporcu ne kadar kendisine güvense gene müsabakaya girmekten içtinap eder, zaten kaptanı müsaade edemez.

Vakit gazetesi müsabakasını her hangi bir sebepten denizcilik heyetinin yüzme için ayırdığı bir ay zarfında tertip edemedi ise hiç olmazsa şimdi müsabakasının her hangi bir deniz hamamı müsabakasında farklı olmasını teminen heyete müracaatle müsaade ve himayesini rica etmelidir. Çünkü gene denizci kulüpler azalarını bu yarışa girmekten menedecekler ve gene geçen sene olduğu gibi bu sene müsabaka ciddiyettenmahrum olacaktır. Deniz müsabakalarının çok ciddî ve tecrübeli eller tarafmdan idare edilmesi lâzımdır ve bu da ancak Federasyonun himaye ve idaresile mümkün olur.

Vakit gazetesinin hüsnü niyetine itimat ederek hata[illegible] men olsun tamir edeceğine bu sporun selâmeti namına ümit etmekte ve hatta buna emin bulunmaktayım.»

Mecdi Hüsam

Kuvvetli ecnebi takımlar getirilecek mi?

Yeni futbol mevsimini iyi bir şekilde açmak için bazı teşebbüsler vardır.

Bundan evvel şehrimize gelen bir kaç ecnebi takımı pekte iyi tesir bırakmamıştır.

Bu defa getirtilmek istenilen Slâvya ve ya o ayarda bir takımdır. Türk sporu Slâvyanın İstanbula ilk gelşinden çok istifade etmiş, futbolcular bir çok şeyler öğrenmişlerdir. Sporumuz hâlâ o zaman aldığı dersin tesiri altındadır. Halbuki aradan geçen seneler zarfında Slâvyanın oyun tarzı değişmiştir. Bunu yakmdan görmek sporcularımız için çok faydalı olacaktır.

Mefsuh Ankara Millî mensucat Şirketi Hissedaranına

Şirketin tasfiye muamelâtı intaç edilmiş ve sermaye mukabili kalan mevcudu safiden hissedarana yüzde yedi kuruş kırk santim yani "tediye edilmiş beher beş liralık hisseye otuz yedi kuruş „ isabet etmiş olmakla tasfiye memurluğunca atideki şekilde tevziat icrası kararlaştırılmıştır.

1 — Tevziat şirket kaydına göre hamillerin ibraz edeceği muvakkat hisse senedi ilzerine icra edileceğinden hissedaranın mezkûr senetlerile ya bizzat veya mütemetleri vasıtasile "10 ağustos 930„ tarihine kadar Ankara'da Zafer caddesinde Zafer otelinin "2„ numarasına müracaatları.

2 — Bu tarihe kadar müraccat edemiyen şürekânın hisseleri yukardaki nisbet dairesinde isabet eden meblâğ Ziraat Bankasının Ankara merkezine tevdi edileceğinden 10 ağustos 930 „ dan sonra muvakkat senetlerle mezkûr Bankaya müracaatla hisselerini almaları ilân olunur.

Herkesin
Tercihen kullandığı
Cappelli
Film ve plâklarıdır
Muvaffakiyet muhakkaktır.
Her yerde satılır.

Dr. A. KUTIEL
Muayenehane ve tedavil elektrikiye labratuvarı. Karaköy Topçular caddesi 34

Piyango müdüriyetinden:

Numuneleri veçhile 221,000 adet adliye icra evrakı tabettirileceğinden taba talip olacakların pey akçaları ile birlikte 18-3-930 pazartesi saat 15 te tayyare mübayaat komisyonuna mürtacaaları.

DOKTOR BEYLERE: TRICALCINE OPOTHERAPIQUE Granüle Meşhur ilâcın bu kerre şeklini değ Sıhhat vekâleti ruhsatile hastalarınıza tavsiye edebilirsiniz

İSTANBUL VILAYETI
DEFTERDARLIK ILÂNATI

Ordu defterdarlığından:

Esas No.	İskân No.	Mahallesi	sokak	Arşın	Kıymeti muhammenesi Lira	K.
760	289-346-547	Düz	Sıvas	350	6000	00

Sahibi	Cinsi	Kat	Oda	Salon	Mutbak
Kakulıdı Yurki zevcesi Eliza	Kâgir bina türk ocağı	2	12	2	2

Balâda muharrer emvali gayrı menkulenin mülkiyeti sekiz sene sekiz taksitte istifa olunmak üzere 20-7-930 tarihinden itibaren bir ay müddetle mevkii müzayedeye ve müzayede kaimesinde muharrer şerait dairesinde kapalı zarf usulile müzayedeye konulmuştur. Yevmi ihalesi olan 20-8 930 tarihine müsadif çarşamba günü saat 4 de olacaktır. Talip olacakların vaktı ihaleden evvel defterdarlıkta müteşekkil satış komisyonuna ve şeraiti müzayedeyi anlamak isteyenlerin de varidat müdürlüğüne müracaat eylemeleri ilân olunur.

Devlet Demiryolları idaresi ilânatı

23 ağustos 930 tarihinde icrası mukarrer Filyos beşinci kısmının münakasası vahidi kıyasi fiat cetvellerinin tebdilinden dolayı 4 eylül 930 perşembe gününe talik edilmiştir.

Taliplerin almış oldukları vahidi kıyasi fiat cetvellerini Ankarada Maliye ve muhasebe işleri riyasetine müracaatla tebdil etmeleri ilân olunur.

* * *

Kayseri, Sivas veya Ulukışla şehirlerinden birinde bulunacak olan poz bölüğünün altı aylık et ve ekmeğinin kapalı zarfla münakasası 1 Eylül 1930 pazar günü saat 15,30 da Ankara da Devlet Demiryolları idaresinde yapılacaktır.

Münakasaya iştirak edeceklerin teklif mektuplarını ve muvakkat teminatlarını aynı günde saat 15 e kadar münakasa komisyonu kâtipliğine vermeleri lâzımdır.

Talipler münakasa şartnamelerini üçer lira mukabilinde Ankarada İdare veznesinden, Kayseri, Sivas ve Ulukışlada istasyonlardan tedarik edebilirler.

Bandırma kaymakamlığından

Bandırmada müceddeden inşa kılınmakta olan hükûmet konağının üst kısmı ve teferrüatı inşaiyesi Proje ve keşifname ve şartnamesi mucibince münakasaya vazedilmiştir.

1 — Tuğla duvar: Resme göre yağlı kireç harçla yapılacak ve bir metre mikâp tuğlaya yüz de 45 metre mikap sonmüş kireç ile 900 metre mikâp kum istimal edilecektir. 288-28

2 — Doğmalar 4 santim kalınlığında ve 7 santim genişlik kuru çıralı çam tahtadan ve 3 milimetre cam vazedilecektir.

3— Harici methal kapısı: verilecek resme göre çift tahtadan ve ikinci maddedeki tahtadan olacaktır.

11-40 metre murabbaî: 4 dahil kapılar verilecek resme göre ikinci maddedeki evsafta olacaktır. 129-64 metre murabbaı.

5 — Betonarme döşeme: merdiven Betonarmesi müteahhit tarafından yapılarak: işbu proje Balikesir Nafia Başmühendisliği tarafından tasdik edilecek ve her betonarmeye 350 kilogram çimento yüzde 400 kum yüzde 800 çakıl ile yapılacaktır. 77,44

6 — Çatı, verilecek resme göre detay resimleri müteahhit tarafından yapılarak Nafia Başmühendisliğine tasdik ettirilecektir. Çatıda Marsilya kiremidi veya yerli Marsilya taklidi kiremit kullanılacaktır. Dereler 8 metro borular, 12 metro çinko dan yapılarak demir geçme ile raptedilecektir. 678-92 metro murabbaı.

7 — Lâğım tertibatı, içerdeki derenoz demir 150 milimetro sahanında ve borular ve şehrin kanalizasyonuna bağlanması 20 santim sahanında boru ile bağlanacak. Maktuan.

8 — 6 adet abdestlik alaturka hemayeden hâlâ yapılacak.

9 — İki adet ayrı abdeshane.

10 — 4 adet sidiklik porselen den.

11 — İki adet lâvabo porselenden.

12 — Mozayik merdivenler. 48 tulinde olacak. Taş dıvar 6: metro murabbaı. Tuğla dıvar 7 - 83 metro mikab olacaktır.

Bodrum katı da 1,60 eb'adın da olacak ve demir parmaklıkta 8 metro tulinde yapılacaktır.

13 — 22 tulinde merdivenin demir parmaklıkları yapılarak mahallerine vazedilecek ve üç kat yağlı boya ile talâ edilecektir.

14 — Dahilde sıva ve badana 1303-23 metro murabbaı olacaktır. Bermucibi şartname ikinci kısmın inşası münakasa müddeti 21 temmuz 930 tarihinden itibaren eyyamı tatile müstesna olmak üzre 20 ağustos 930 çarşamba günü saat 15 te kaymakamlık dairesinde müteşekkil komisyonda kapalı zarf usulile ihalei kat'iyesi icra kılmacağından taliplerin Bandırma kaymakamlığına müracaat etmeleri ilân olunur.

Istanbul tuz inhisarı baş müdürlüğünden:

Tuz inhisarı umumî müdürlüğünden tuz nakliyatı için mübayaasına lüzum görülen (50,000) adet elli bin adet yerli malı kendirden yapılmış 110 yüz on santim boyunda 68 altmış sekiz santim eninde kenarları dışarıdan kıvrılmış saç örgüsü şeklinde dikili ve bir santimetre mürabba dahilinde 6 altı arğaç ve 6 altı erişli bir kilo ağırlığında ve yüz kilo tuz alabilecek çuvalların İzmir gümrüğünde teslimi şartile kapalı zarfla münakasası 28 Ağustos 930 tarihine müsadif perşembe günü saat on beşte umum müdürlük mübayaa komisyonunda yapılacaktır. Uhdesinde kalacak talibe ihale bedelinin sülüsü nisbetinde avans verilecektir. Taliplerin teklif edecekleri fiyatın yüzde yedi buçuğu mıktarında teminatlarile müracaatları ilân olunur. Şartnameyi görmek ve fazla tafsilât almak isteyenler Ankara'da umum müdürlük muamelât müdürlüğüne ve İzmir, İstanbul Mersin tuz inhisarı baş müdürlüklerine kastamoni, Urfa ve Sinop Defterdarlıklarına müracaat edebilirler

İSTANBUL KIZ MUALLİM MEKTEBİ MÜDÜRLÜĞÜNDEN:

Dördüncü ve beşinci sınıfların eylûl mezuniyet imtihanlarına 1 eylül 930 pazartesi ve diğer sınıfların terfi sınıf (ikmal) imtihanlarına 6 eylûl 930 cumartesi günü başlanacaktır.

2 — Bu imtihanlara tabi talebenin başlangıç günlerinden evel mektebe müracaatları lâzımdır.

3 — Yeni sene tedrisatına 15 eylûl 930 pazartesi günü başlanacağından İstanbul haricindeki talebemizin hareket gününü buna göre kararlaştırması icap eder.

Ankara şehremanetinden alacaklı olanların nazarı dikkatine

Ankara Şehremanetinden:

31 Mavıs 920 tarihine kadar gerek mukaveıenameye müstenit ve gerekse başka suretle Ankara şehremanetinden alacağı tahakkuk etmiş olanların 31 Ağustos 930 tarihine kadar bu husustaki evrakı müsbitelerinin asıl veya suretlerini bil istidaya raptederek Emanet hesap işleri müdürlüğüne müracaate eylemerri ilân olunur

Bakın ne güzel

Mükemmel surette ihzar edilen BIOKS diş pastasına medyunum. SIZ DE KULLANINIZ.

TABİİ MADEN SUYU
FRANSIZ HÜKÜMETİNE
ait membalar
VICHY CELESTINS
Tam yarım ve çeyrek şişelerde
Damla - Şeker hastalığı - Alâmı mafsaliye
VICHY GRANDE-GRILLE Karaciğer ve Safra kesesi hastalıkları
VICHY HOPITAL Mide ve Barsak hastalıkları
'Vichy yerine başka marka almayınız.. Menbaının tayininde dikkat ediniz.

BUYÜK
TAYYARE PİYANGOSU
9 uncu tertip
2 İNCİ KEŞİDE
11 Eylûl 1930 da
Keşideler: Vilâyet, Şehremaneti, Defterdarlık, Iş, Ziraat ve Osmanlı Bankaları murakıpları ve halk huzurunda yapılır
Büyük Ikramiye
35.000 Liradır
Her keşidede çıkan numaralar tekrar dolaba konmaz
30,000 Lira kazanan 48300 numaralı biletin 4 parçası istanbulda birer parçası İzmir, Çorlu, Nazilli. Kayseri'de satılmış, iki parçası da satılmamıştır.
15,000 Lira kazanan 53966 numaralı biletin 8 parçası İstanbulda iki parçası Adana'da. birer parçası Eskişehir ve Fenike'de satılmış iki parçası satılmamıştır.
10,000 Lira kazanan 23804 numaralı biletin 5 parçası İstanbulda birer parçası Balıkesir ve Erzurum'da satılmış ve iki parçası satılmamıştır.

Kunduracılara ilân

Zonguldak Yüksek Maadin ve Sanayi Mühendisi Mektebi için muktezi 100 çift potin ve 100 çift ocak çizmesi münakasaya 20-8-930 tarihinden itibaren yirmi gün müddetle münakasaya konulmuştur. Talip lerin şeraiti münakasayı anlamak üzre mektep müdüriyetine müracaatları. İhalei kat'iyesi 10 eylül 930 çarşamba günü saat 16 da Zonguldak Havzai Fahmiye müdüriyetinde icra edilecektir.

Dr. Horhoruni
Beyoğlu Mektep sokak No 35 meyuane sabahtan akşama akadar.

Kriple Maden kömürü münakasas

Istanbul Adliye levazım dairesinden:

İstanbul Adliye dairesi kaloriferleri için bilmünakasa mübyaa edilecek 250 ton kriple maden kömürü münakasaya vaz'edilmiştir. Talipler şartnameyi görmek üzre her gün Adliye levazım memurluğuna ve münakasaya iştirak edeceklerin de 28 Ağustos 930 çarşamba günü saat 15 te Defterdarlıkta müteşekkil komisyonu mahsusasına müracaatları ilân olunur

BİN SÖZ
BİR RESİM

GÜNÜN SİNEMASI
Milliyet

CUMARTESİ
16 AĞUSTOS 930

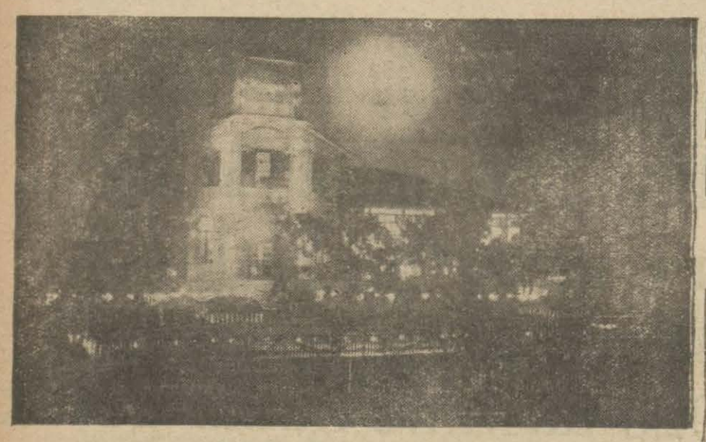

Yalova kaplıcalarının en güzel binalarından büyük gazinonun gece arzettiği manzara

Pariste beynelmilel Mikrobiyoloji kongrisi toplanmıştı. Bu resimde kongreye iştirak eden milletlerin murahhaslarını göstermektedir. Resimde (×) işaretli zat bakteriyolog İhsan Sami Beydir.

Seyrisefain idaresi tarafından Felemenkten satın alınan (Ege vapuru dün limanımıza geldi. Buresim, vapurun bir salonunu göstermektedir.

Istanbul küçük sıhhat memurları mektebi müdürlüğünden:

Pazar, Salı, Perşembe günleri saat 9,30 tan 13 e kadar kız e erkek talebe kaydedilmektedir. Kayıt müddeti ağustos nihayetine kadardır. Tahsil müddeti iki senedir. Niharî ve meccanidir. Talebe tahsil esnasında askerlikten müeccel ve mezun olunca hizmeti maksureye tâbidir. Mektepten mezun Sıhhat memurlarına ilk senelerde ayda "49" lira verilmektedir. Sonraları kidemine göre diğer devlet memurları gibi maaşları arttırılmaktadır.

Müracaat Sıhhat Vekâletine veya mahallî Sıhhat mürürlükleri rine kendi el yazılarile yazılmış birer istida ile olur. Fazla izahat almak istiyenler Sirkecide Demirkapıda mektep idaresine müracaat edebilirler. Arzu edilirse taşraya matbu, mufassal duhul şeraiti varakalarından gönderilir. Şartlar:

1 — Türkiye Cümhuriyeti tebaasından olmak. 2 — Yaşı yirmiden aşağı ve yirmi beşten yukarı olmamak. 3 — Ahlâki mazbut ve her türlü şaibeden ârı bulunmak, 4 — Askerlikle alâkası olmamak. 5 — Lise altı derecesinde olanlar imtihan ile ve ondan yukarı tahsil görenler imtihansız kabul olunur.

Ankara Şehremanetinden

Derdesti ihale olan Ankara su tesisatı için bir çok taepler alınmaktadır. Bu işle alâkadar olmak istiyenlerin evvel emirde ihtisas vesikalarının ve şimdiye kadar yaptıkları tesisat vaziyetlerini ve yüzde yedi buçuktan yüz elli bin lira teminat akçalarının emanete tevdi etmeleri lâzımdır.

P. T. T. U. M. Levazım müdurlüğunden;

1— İdare ihtiyacının temini için mübayaası lâzımgelen 300,000 metre sahra kablosu ile 30,000 metre dahili telgraf ve telefon tesisatına mahsus tek ve çift nakili lastikli ve kalaylı bakır tel kapalı zarf usulile münakasaya konulmuştur.

2— Mevadı mezkûrenin 16 Eylûl 930 tarihinde ihalesi icra kılınacağından talıplerin şartname almak için şimdiden, şartnamenin üçüncü maddesine göre ihzar edecekleri teklifname ve teminatlarını ihtiva edecek memhur zarfları tevdi için de mezkûr tarihe müsadif salı günü saat 14 de Istanbulda Yeni postanede mübayaat komsiyonuna müracaatları.

Istanbul limanı sahil sıhhiye merkezi baştabipliğinden;

Vesaiti nakliye ihtiyacı için 34 kalem boya ve levazımı saire münakasa ile satın alınacaktır.

Münakasa 21/Ağustos/930 perşembe günü saat 14 te yapılacaktır. Taliplerin mezkûr levazıma ait şartnameyi görmek üzere her gün Galata Karamus tafapaşa sokağında kâin merkezimiz levazım memurluğuna vemünakasaya iştirak etmek için mezkûr günde komisyona müracaatları ilân olunur.

Robert Kolec

Kolec kısmı - Âli mühendis kısmı - Sanayi kurları
Her perşembe ve cuma günleri saat 9 dan 12 ye kadar müracat kabul olunur. Yerler mahdut olduğundan istical tavsiye olunur.

Manisa vilâyetinden

Manisa meclisi Umumisinin geçen içtima devresine ait zabtnamesi kitap halinde ve yüz adet olmak üzre tabedilecektir.

Beher formasının muhammen kiymeti yirmi liradır. İhale eylûlün 6ıncı cumartesi günü saat on buçuktadır.

Şeraiti anlamak istiyenlerin encümeni daimii Vilâyete müracaatları.

SEYRİSEFAİN

Merkez Acenta: Galata köprü basında, Beyoğlu 2362 Şube acentası: Mahmudiye Hanı altında Istanbul 740

18 Ağustos pazartesi Trabzon birinci postası yapılmıyacaktır.

İzmir sür'at postası

(Gülcemal) vapuru 18 ağustos pazartesi 14,30 da Galata rıhtımından Kalkarak Salı sabahı İzmir'e varır ve çarşamba 14,30 da İzmir'den kalkarak perşembe sabahı gelir.

Vapurda mükemmel bir orkestra ve cazbant mevcuttur.

Mudanya postası

Cuma, Salı, Mudanya'ya uğrayarak Gemlig'e kadar pazar, Çarşamba, Mudanya'ya kadar saat 9 da Cumartesi, Pazartesi, Perşembe Ereğli vapuru tarafından aralık postalar Armutlu'ya da uğrayarak Mudanya'ya kadar saat 8,30 da Tophanede Seyrisefain rıhtımından kalkarlar.

SADIKZADE BIRADERLER VAPURLARI
KARADENİZ MUNTAZAM VE LÜKS POSTASI

İnönü vapuru 17 Ağustos **Pazar** günü akşamı

Sirkeci rıhtımından hareketle (Zonguldak, İnebolu, Sinop, Samsun, Ordu, Gireson, Trabzon, Sürmene ve Rize) İskelelerine azimet ve avdet edecektir.

Sadık Zade vapuru 19 ağustos **SALI**

Günü akşamı Sirkeci rıhtımından hareketle Zonguldak, İnebolu, Samsun, Ordu, Gireson, Trabzon, Sürmene ve Rizeye azimet ve avdet edecektir.

Tafsilât için Sirkecide Meymenet hanı altında acentalığına müracaat. Telefon: Istanbul 2134

ALEMDAR ZADELER VAPURLARI
Seri, lüks karadeniz postası

Bülent vapuru 18 ağustos **PAZARTESI**

günü akşamı saat 18 de Sirkeci rıhtımından hareketle [Zonguldak İnebolu, Samsun, Ordu, Giresun, Trabzon Rizeye gidecektir.

Muracaat mahalli: İstanbul Meymenet hanı altındaki yazıhane. Telefon İstanbul 1154

MERSEDES

Büro makinelerinin (yazı makineleri, elektrik ile yazı makineleri, hesap makineleri, elektrikle muhasebe makineleri).

Türkiye umum vekâletini İstanbul'da Ziyaeddin Sait Bey deruhde ederek işe başlamıştır. Taşra vekâletlerine ihtiyaç vardır. Taliplerin Birinci Vakıf Hanında Ziyaeddin Sait Bey ile muhabere ederek şeraiti anlamaları rica ve ilân olunur.

Emvali metruke müdürlüğünden:

Satılık nısf arsa

Beyoğlunda Pangaltıda Çayır sokağında 34 numaralı arsanın Hazineye ait nısf hissesi bedeli nakden ve peşinen ödenmek üzre 350 lira bedeli muhammen ile 25-8-930 tarihine müsadif pazartesi günü saat 14 de aleni müzayede ile satılacaktır. Taliplerin % 7,50 teminat makbuzlarile İstanbul Millî Emlâk müdüriyeti satış komisyonuna müracaat eylemeleri.

Evkaf levazım müdürlüğünden

Guraba hastanesinde mevcut (250) adet karyolanın tamir ve telvini münakasaya vaz edilerek eylûlün onuncu çarşamba günü saat on beşte ihalesi icra edileceğinden talip olanların şeraiti anlamak üzre her gün levazım idaresine ve ihale günü de idare encümenine müracaatları.

Galata ithalat gümrüğü müdürlüğünden:

Kilo	Gr.	
45	30	Kadife çiçekli ipek mensucat
0	0	Kereste parçaları

Balâda yazılı eşya 16-8-930 tarihinden itibaren arttırma suretile satılığa çıkarılarak yirmi gün zarfında furuht edileceğinden taliplerin satış komisyonuna müracaatları

İstanbul 4 üncü icra memurluğundan:

Açık artırma ile paraya çevrilecek gayri menkulün ne olduğu: Bir bap ahşap hane maa bahçe, Gayri menkulün bulunduğu mevki mahallesi, sokağı, numarası: B. o. Ayaspaşa camii şerif s. a 61 c. 57 No. lı, Takdir olunan kıymet: 1750. Arttırmanın yapılacağı, yer, gün saat: İst. 4 üncü icra dairesinde 20—9—930 T. S. 14 ilâ 16 ya kadar.

1 — İşbu gayri menkulün artırma şartnamesi 8/9/930 tarihinden itibaren 929—210 No. ile İst. 4 üncü İcra dairesinin muayyen numarasında her kesin göre bilmesi için açıktır. İlânda yazılı olanlardan fazla malûmat almak isteyenler, işbu şartnameye ve 929—210 dosya numarasile memuriyetimize müracaat etmelidir.

2 — Artırmaya iştirak için yukarda yazılı kıymetin yüzde yedi teminat gösterilecektir.

3 — Hakları tapu sicilile sabit olmayan ipotekli alacaklılarla diğer alâ kadarların ve irtifak hakkı sahiplerinin bu haklarını ve hususile faiz ve masrafa dair olan iddialarını işbu ilân tarihinden itibaren yirmi gün içinde evrakı müsbitelerile birlikte memuriyetimize bildirilmeleri icap eder, aksi halde hakları tapu sicilile sabit olmıyanlar satış bedelinin paylaşmasında hariç kalırlar.

4 — Gösterilen günde artırmaya iştirak edenler artırma şartnamesini okumuş ve lüzumlu malûmatı almış bunları tamamen kabul etmiş ad ve itibar olunurlar. Üstünde bırakılan gayri menkulün bedeli zamanında verilmezse gayrimenkül ikinci bir artırma ile satılır ve bedel farkı ve mahrum kalınan yüzde beş faiz ve diğer zararlar ayrıca hükme hacet kalmaksızın memuriyettimizce alıcıdan tahsil olunur. Beş numaralı fıkradaki şart tahakkuk etmek kaydile üç defa bağrıldıktan sonra gayrı menkul en çok arttıranın üstünde bırakılır. Şart tahakkuk etmezse arttırma geri bırakılıp alıcı taahhütlerinden kurtulur ve teminat ta kalkar.

5 — Artırmanın birinci veya ikinci olmasına ve gayri menkule teallûk eden kanunî hakka ve satışın tarzına göre diğer şartlar.

Müterakim vergi, belediye vakif icaresi müşteriye aittir.

Yazılan bir bap ahşap hane maa bahçe yukarda gösterilen 20—9—930 tarihinde İst. 4 üncü icra memurluğu odasında işbu ilân ve gösterilen arttırma şartnamesi dairesinde satılacağı ilân olunur.

Beyoğlu dördüncü Sulh hukuk mahkemesinden;

Taksimde doğru yolda 40 numaralı hanede sakin iken tahtı tedavide bulunduğu Fransada Kan şehrinde 5 nisan 1930 tarihinde vefat eden madam Horok Sempatlyanın terekesine mahkemece vaziyet edildiğinden tarihi ilândan itibaren eshabı matlup ve alakadaranın bir ay ve veresenin üç ay zarfında Beyoğlu dördüncü sulh hukuk mahkemesine müracaatları lüzumu ilân olunur.

Ticaret bahriye mektebi âlisi müdürlüğünden

1 — Mektebin derecesi yüksektir. Gayesi tüccar gemilerine kaptan ve makinist yetiştirmektir.

2 — Mektep Leylî olduğundan talebenin iaşe, ibate ve ilbası mektebe aittir. Bikes talebeye ayrıca muavenet edilir. Taşradan müracaat edeceklerin yol masrafları temin olunur.

3 — Lise mezunları imtihansız âli birinci sınıfa kabul edilir. Bunlar için müddeti tahsil iki senedir.

4 — İki seneden ibaret olan tâli sınıflara da liselerin Onuncu ve on birinci sınıflarından naklen ve yahut o derece tahsil gördüğü alelûsul tasdik edilmiş talebe alınır.

5 — Mektep mezunları için mecburî bir hizmet yoktur. Yalnız mektep tahsilini ikmal eylemek şart olduğundan terki tahsil edenlerin iaşe ve ilbas masraflarını maa faiz ödemeleri lâzım ve taliplerin mektebe girerken bir teahhütname vermeleri mecburidir.

6 — Mektebe girmek arzusunda bulunanların hüviyyet cüzdanını, aşı şahadetnamesini, mektep tasdikname veya şahadetnamelerini, polisce musaddak hüsnühal ilmühaberlerini ve dört adet vesikalık fotoğrafını istidalarına repten Teşrinievvelin birinci gününe kadar Ortaköyde Çırağan Sarayı ittisalinde kâin mektep müdürlüğüne müracaatları.

Muallim mekteplerine girmek isteyenlere imtihan:

Istanbul Erkek muallim mektebi müdürlüğünden:

1 — Bu sene kız ve erkek muallim mekteplerine ancak aşağıdaki şartlar dahilinde ve imtihanla talebe alınacaktır. İmtihanda vilâyet merkezlerinde ve 1 Eylül 1930 tarihinde bir imtihan komisyonu huzurunda yapılacaktır.

İmtihana girmek isteyenlerin şu şartları haiz olmaları lâzımdır:

A) On üç yaşından aşağı on yedi yaşından yukarı olmamak.

B) Bedenen ve ruhan hasta, malul, sakat ve kusurlu olmamak.

C) Tam devreli yani beş sınıflı bir ilk mektepten mezun olmak.

D) Türk tabiyetini haiz olmak.

2 — Yukarda yazılan şartları haiz taliplerin 30 Ağustos Cumartesi gününe kadar bulundukları vilâyetin Maarif müdürlüklerine ve Muallim mektebi bulunan yerlerde de doğrudan doğruya muallim mektebi müdürlüklerine müracaatları lâzımdır.

3 - İmtihanlar maarif Müdürlükleri ve muallim mekteplerinde yapılacağından talipler yalnız bu makamlara müracaat etmelidirler.

Tütün Eksper kursu

Tütün inhisarı U. Müdürlüğünden

Ortaköy'de Feriyedeki Tütün Eksper kursuna kabul edilmek için:

1 - Türk olmak ve (1912-1905) (1328 - 1321) doğumlu bulunmak;

2 - En az orta tahsili eksiksiz bitirmiş olmak;

3 - Tam sıhhatli ve bünyesi tütünle iştigale müsait bulunmak ve ağır cezaları müstelzim cürümlerden ve muhilli haysiyet kabahatlerden dolayı mahkûm olmamak lâzımdır;

İstekli olanlar bir istida ile Galata'da Tütün inhisarı umum müdürlüğüne müracaat ve;

1 - Nüfus cüzdanı veya tezkeresi;
2 - Mektep şahadetnamesi;
3 - Nihayet bir senelik çiçek aşısı şahadetnamesi;
4 - Mahalle veya köyü ihtiyar heyetin polis veya jandarma dairelerinden musaddak hüsnühal şahadetnamesi;
5 - Dört tane fotoğrafı;
hemen tevdi etmelidirler,.

Ancak yukardaki şartları haiz olup ta bu vesikaları ve sakreyi (23 Ağustos 1930) saat on yediye kadar tevdi edenler adedi mürettepten fazla talip zuhurunda yapılacak olan müsabaka imtihanına girebilirler.

Müsabaka imtihanı (25 Ağustos 1930) da başlıyacak ve orta tahsil derecesinde Türkçe, Hesap, Hendese, Fizik, Kimya ve tabiiyattan yapılacak ve üç dört gün devam edecektir.

Talebenin sıhhî vaziyeti idare hekimleri tarafından tesbit edilir.

Kabul edilen talebe nazarî ders günlerinden maada olan günlerde muhtelif imalâthaneler ve depolar ve fabrikada amelelik gibi çalışır.

Talebeye hiç bir ücret verilmez.

Mes'ul Müdür: Burhaneddin